



COMUNE DI SANLURI
PIANO PARTICOLAREGGIATO CENTRO DI PRIMA E ANTICA FONDAZIONE

Isolato 09

U.M.I. 01

INQUADRAMENTO

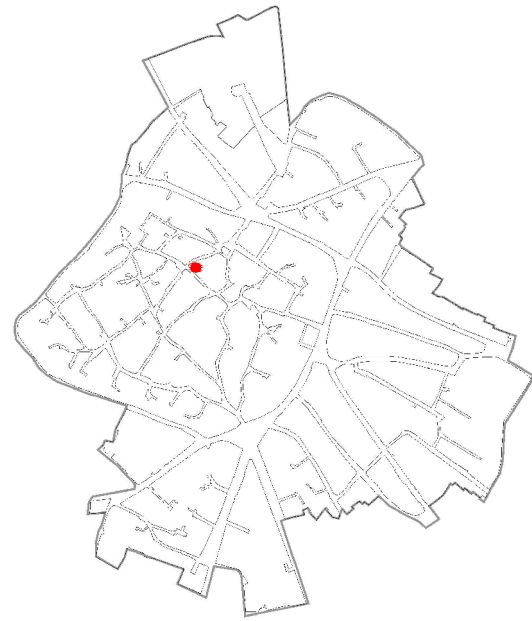

CATASTO STORICO

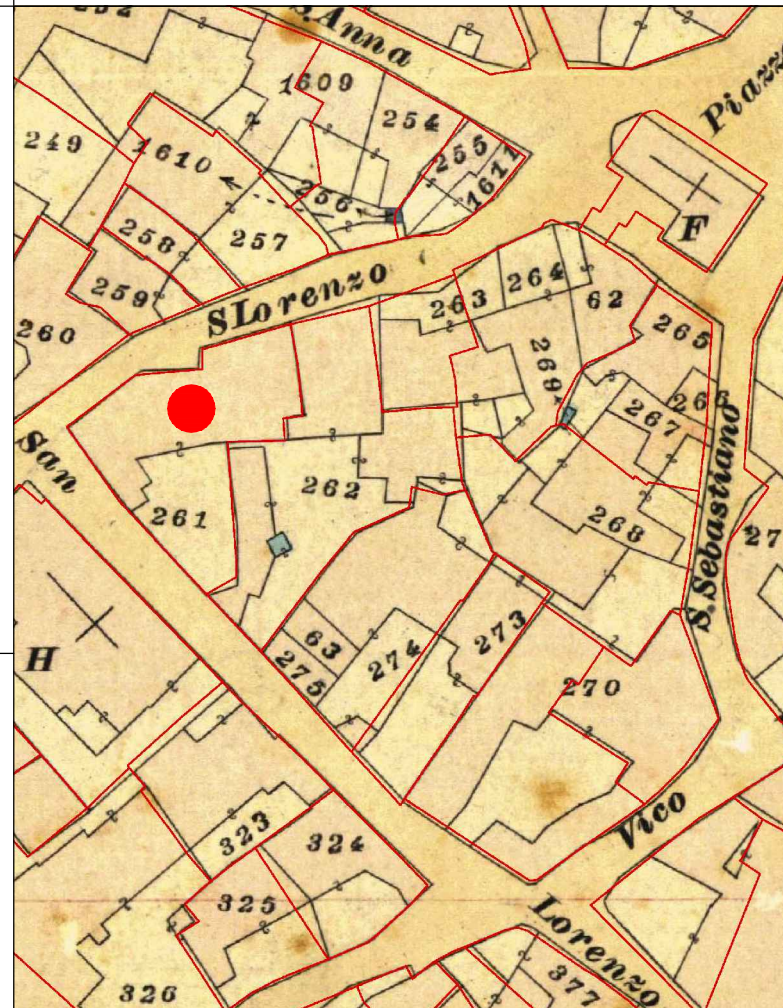

CATASTO ATTUALE

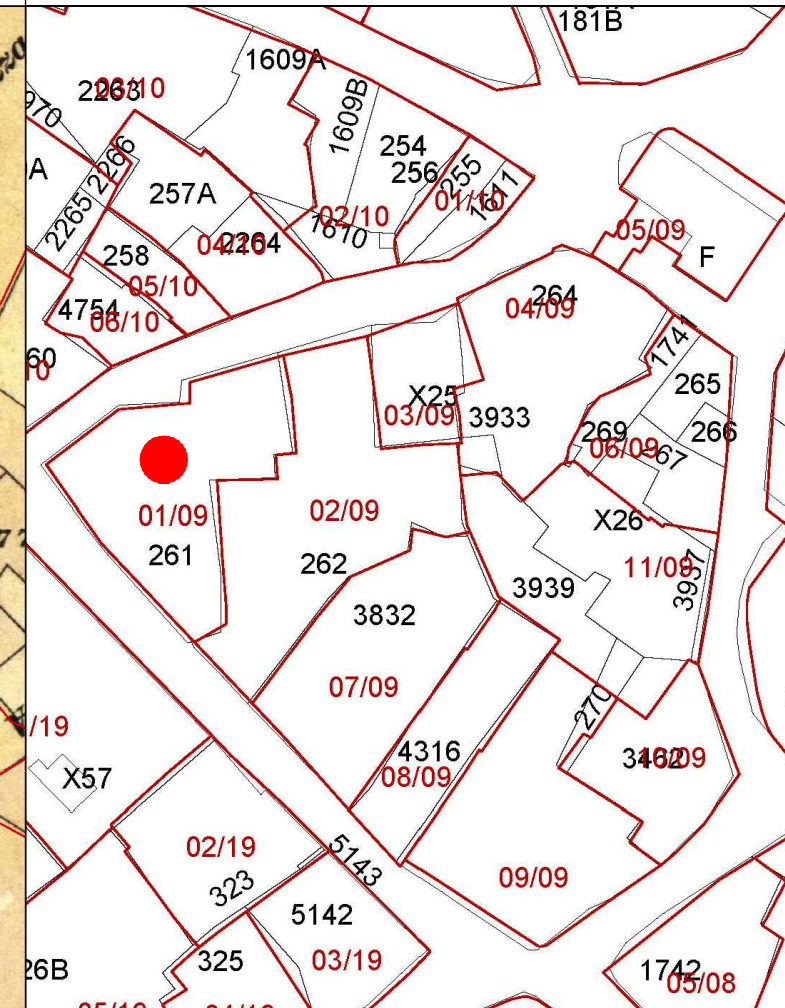

PROFILO STRADALE

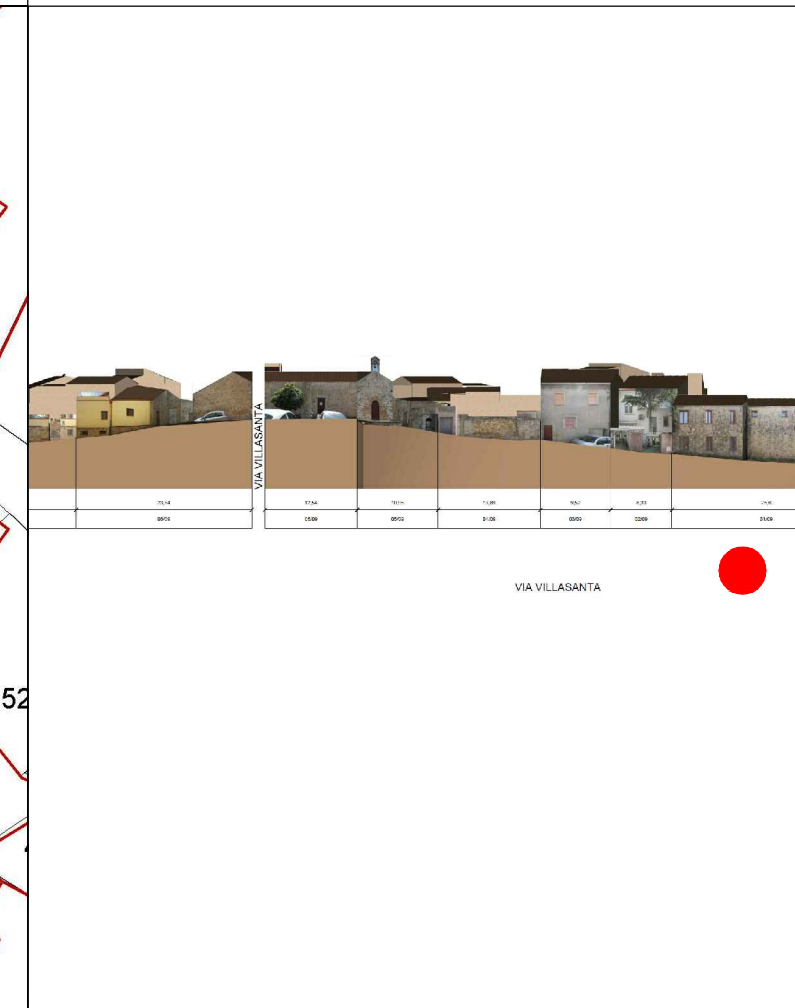

DATI IDENTIFICATIVI
Catastali attuali: 261
Catastali storici: 281

DESTINAZIONE D'USO
Residenziale

ORTOFOTO



AEROFOTOGRAMMETRIA



FOTO 45°



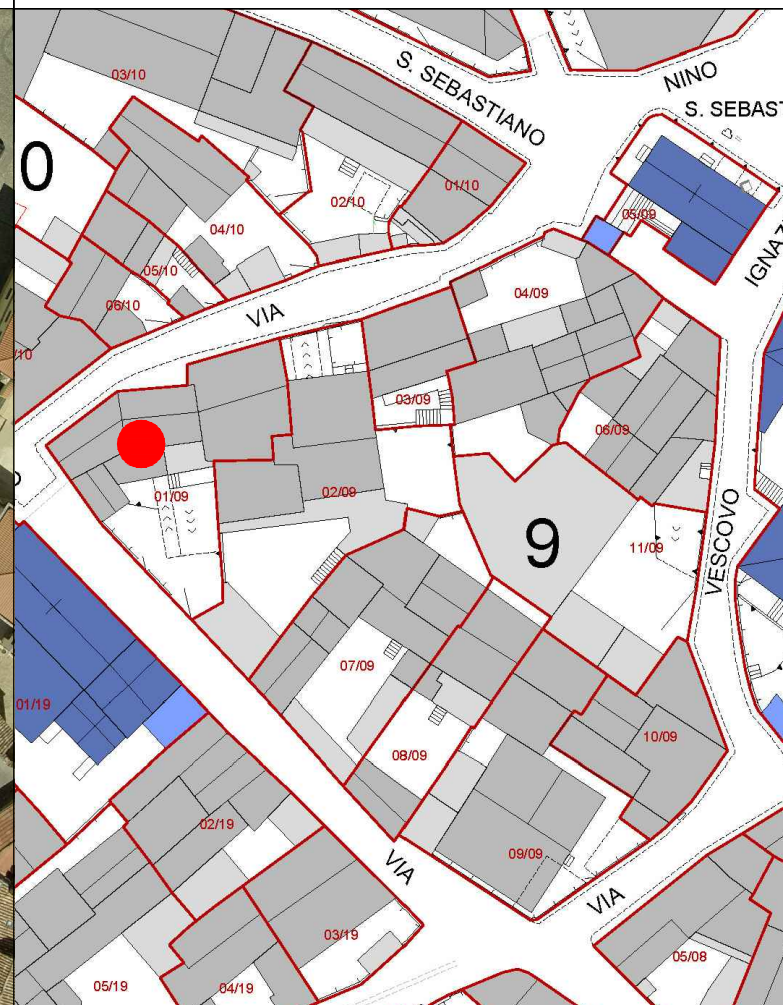

COMUNE DI SANLURI
PIANO PARTICOLAREGGIATO CENTRO DI ANTICA E PRIMA FORMAZIONE

Isolato 9
U.M.I. 1

INQUADRAMENTO



CLASSI DI TRASFORMABILITA'

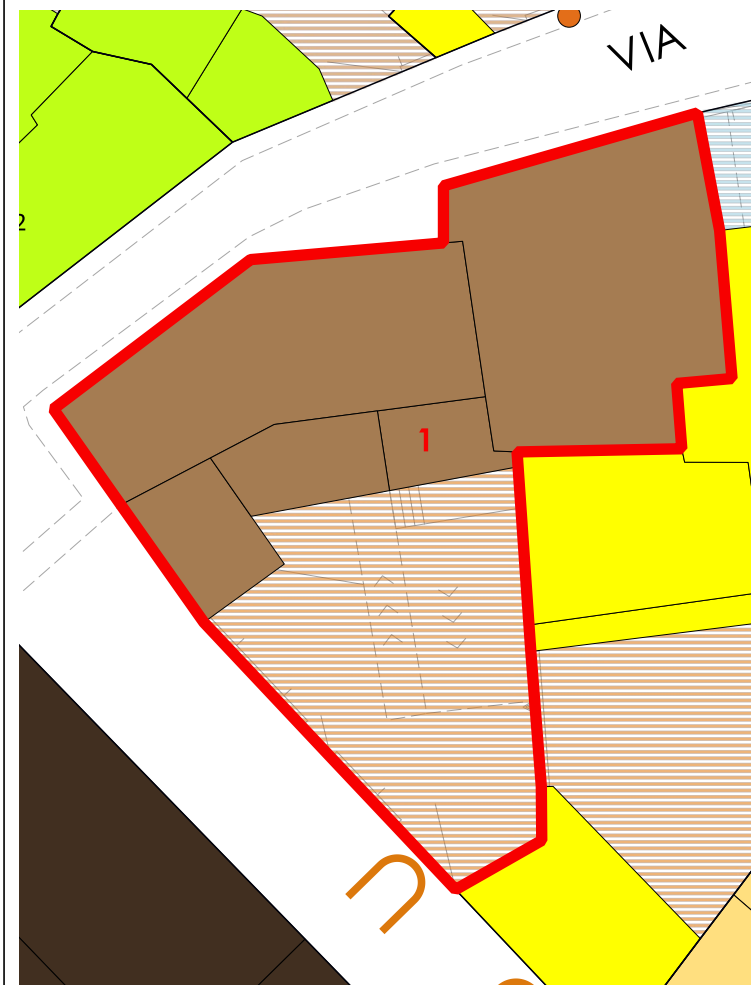

COPERTURE

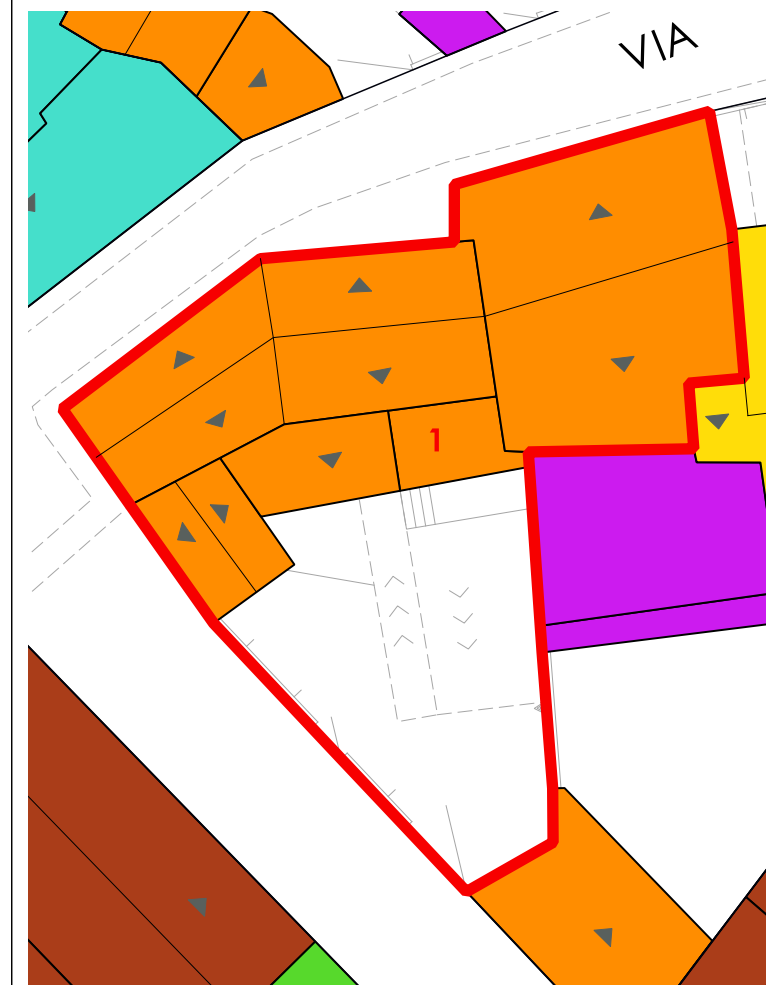

VOLUMI

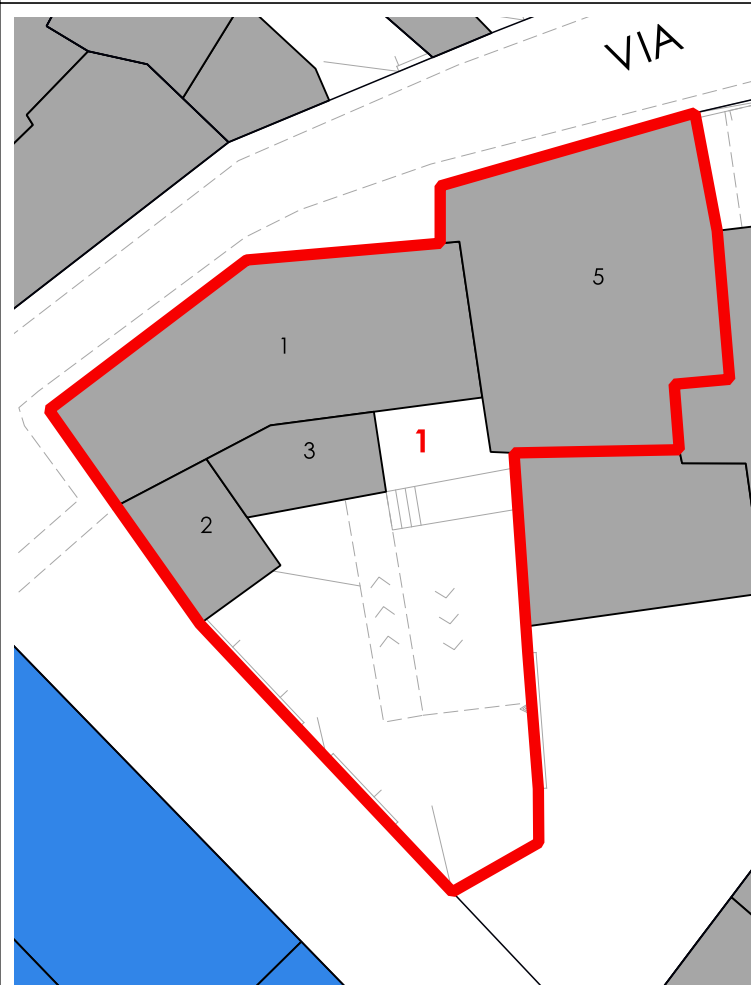

CORTI STORICHE ORIGINARIE

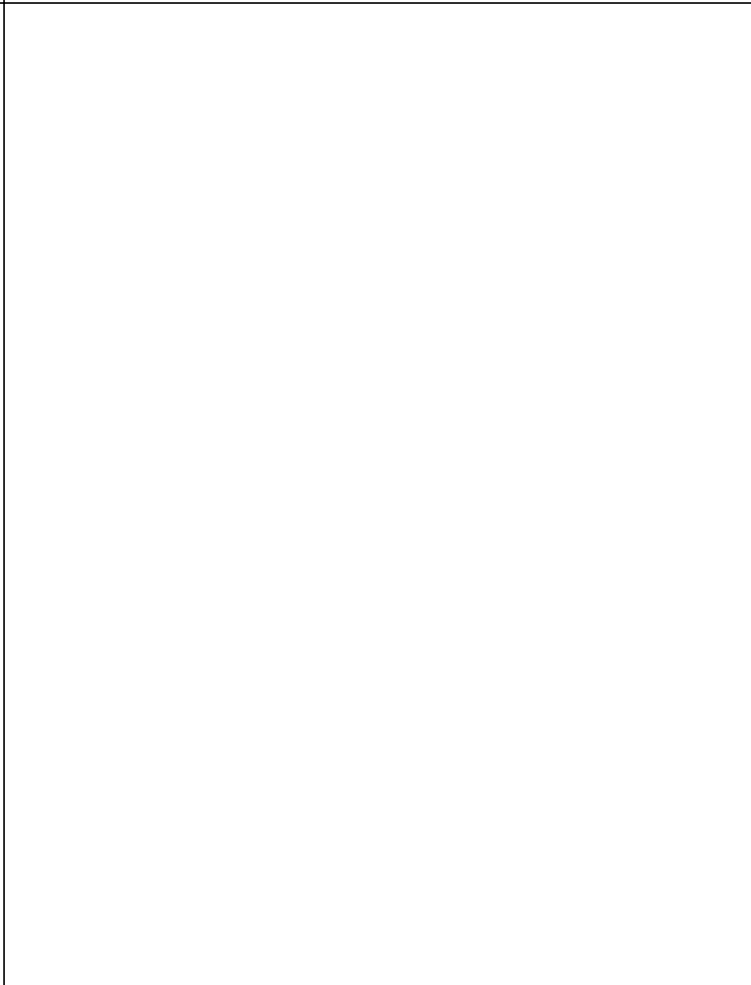

NUOVE EDIFICAZIONI

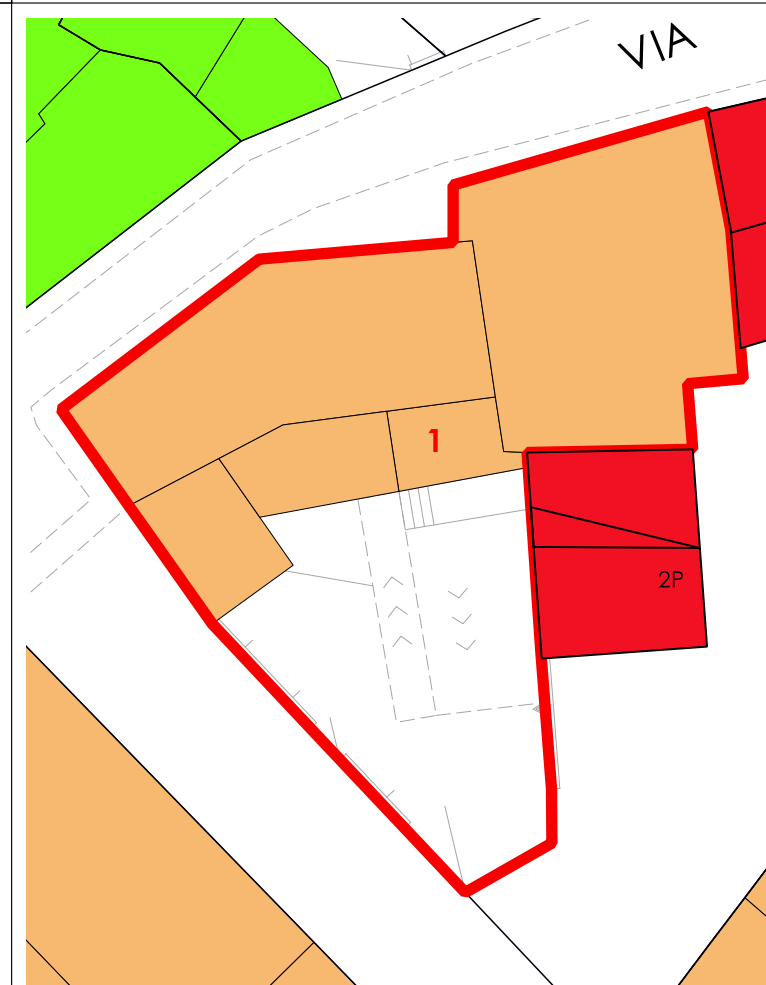

LIVELLO DI TRASFORMABILITA' DELLA UMI: BASSA
CLASSE DELLA UMI: 2a UNICA

ZONA: A
Isolato: 9
idUMI: 01/09
Superficie Lotto: 341.73 mq
Superficie Coperta al netto delle tettoie: 225.12 mq
Superficie Corti e Aree Esterne: 116.61 mq
Volume: 1212.14 mc
Proprietà: Privata
Indice Fondiario: 3.5 mc/mq
Numero Residenti: 2

UMI di particolare Valenza Storico Documentale: NO

N° Volume	Area	Altezza	Volume	CLASSE	Interventi Ammissibili
1	82.12	5.95	488.6	2a	MO - MS - RC - RTF
2	17.92	5.75	103.06	2a	MO - MS - RC - RTF
3	16.81	3.23	54.28	2a	MO - MS - RC - RTF
5	96.62	5.86	566.2	2a	MO - MS - RC - RTF

La volumetria pari a zero di alcuni corpi di fabbrica deriva dall'iniziale individuazione, da dati aerofotogrammetrici, degli stessi come tettoie. Le successive analisi hanno evidenziato la trasformazione di tali tettoie in volume.



COMUNE DI SANLURI
PIANO PARTICOLAREGGIATO CENTRO DI PRIMA E ANTICA FONDAZIONE

Isolato 09

U.M.I. 02

INQUADRAMENTO

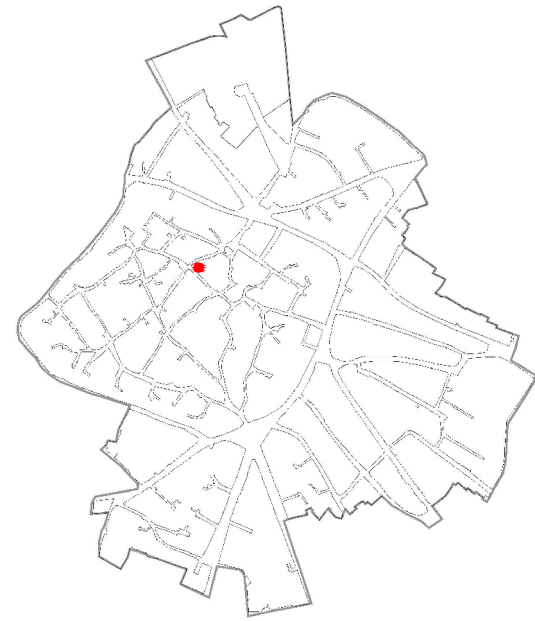

CATASTO STORICO

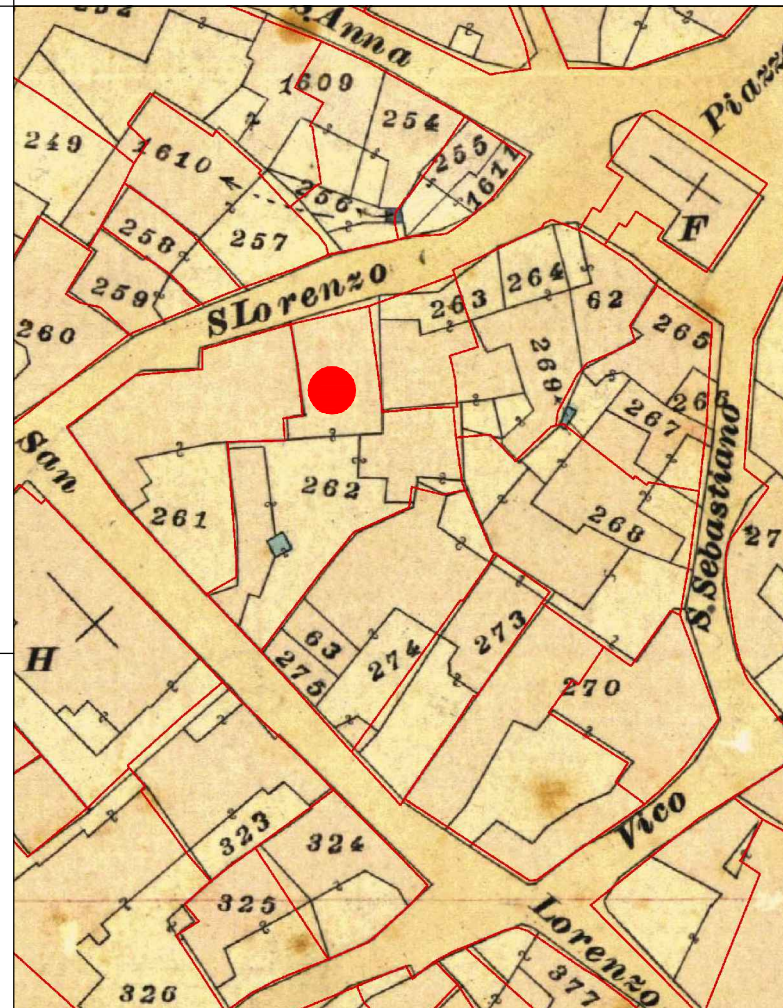

CATASTO ATTUALE

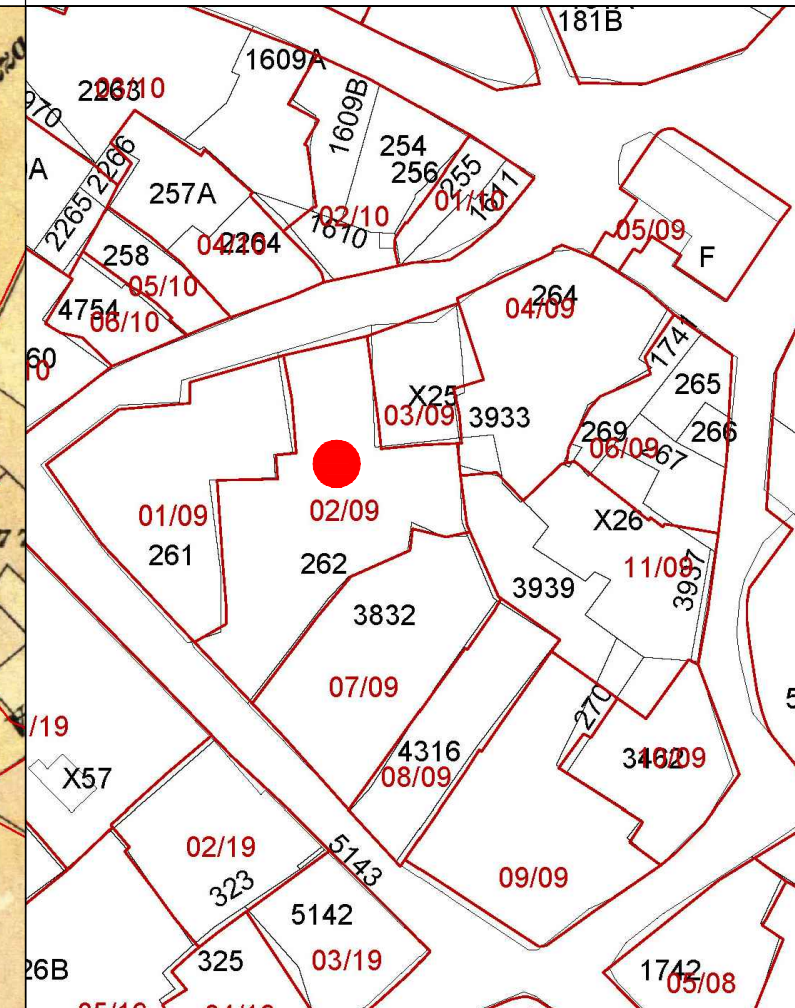

PROFILO STRADALE

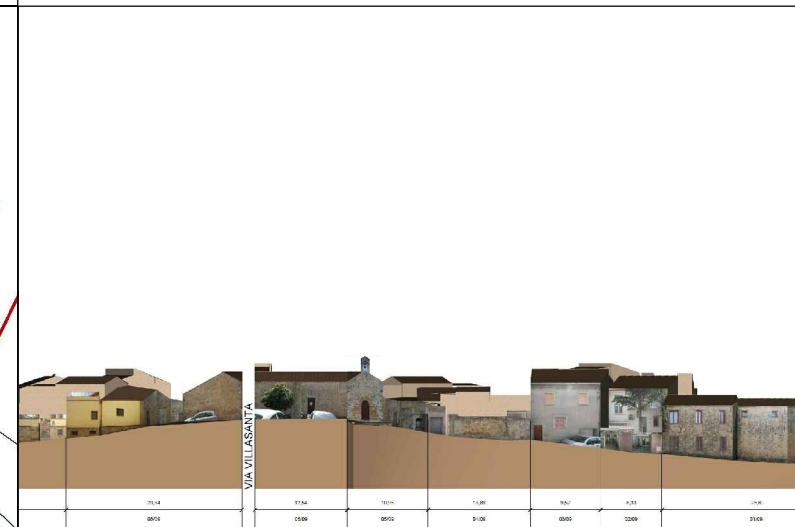

DATI IDENTIFICATIVI

Catastali attuali: 262

Catastali storici: 262

DESTINAZIONE D'USO

Residenziale

ORTOFOTO



AEROFOTOGRAMMETRIA



FOTO 45°

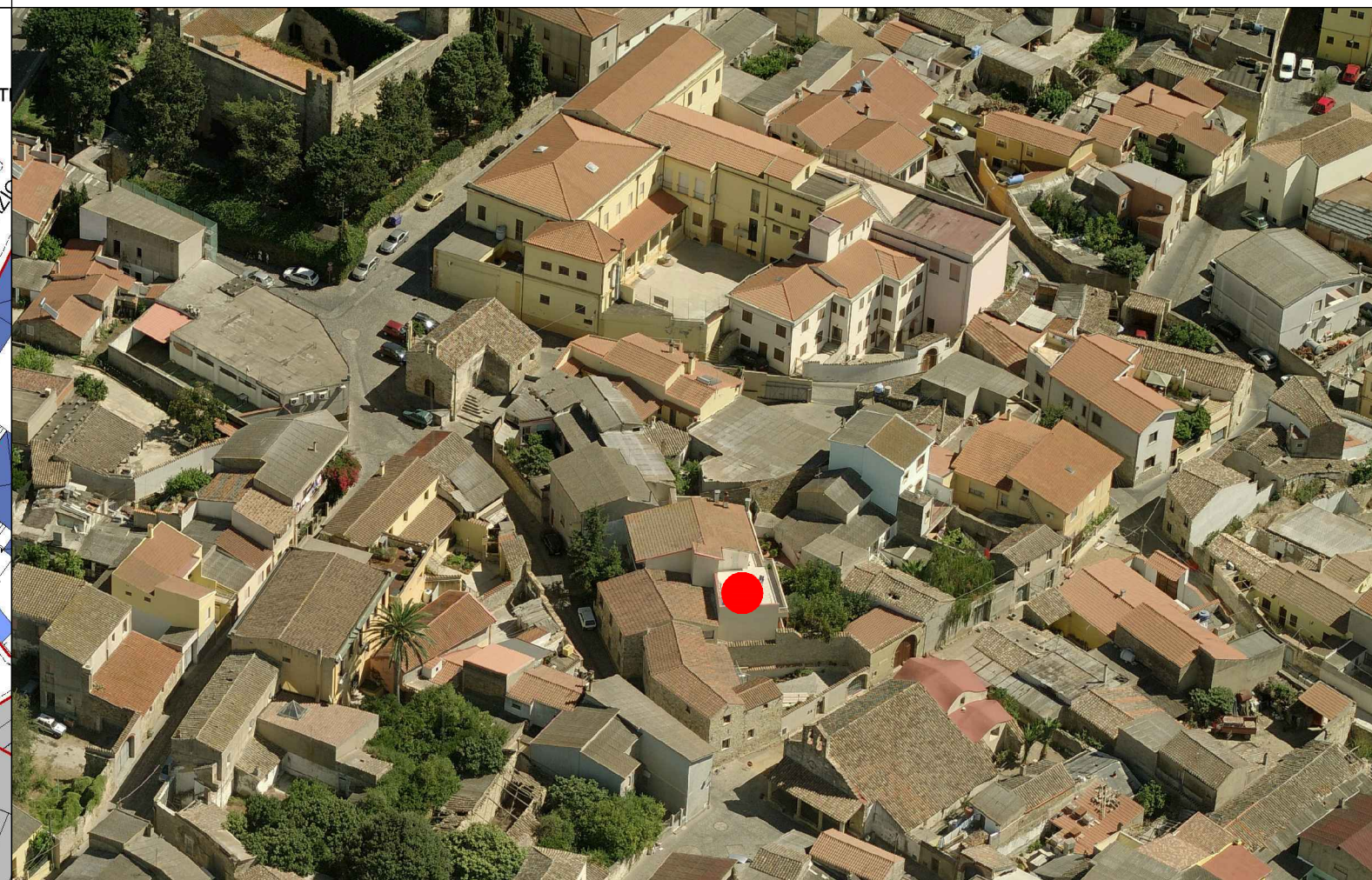



COMUNE DI SANLURI
PIANO PARTICOLAREGGIATO CENTRO DI ANTICA E PRIMA FORMAZIONE

Isolato	9
U.M.I.	2

INQUADRAMENTO

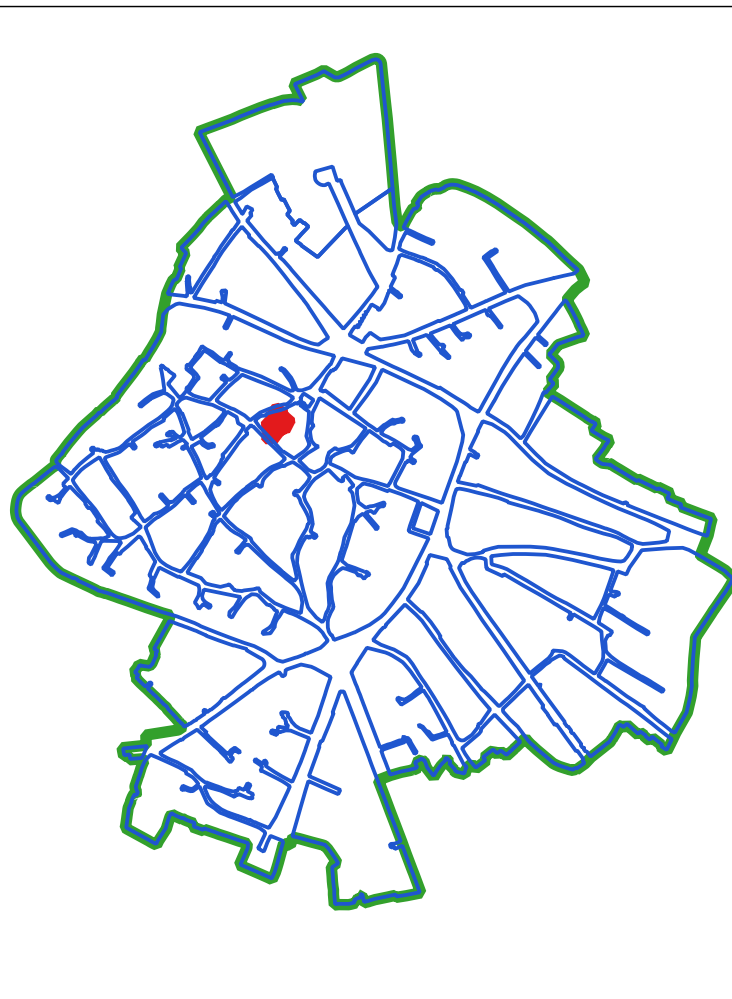

CLASSI DI TRASFORMABILITA'

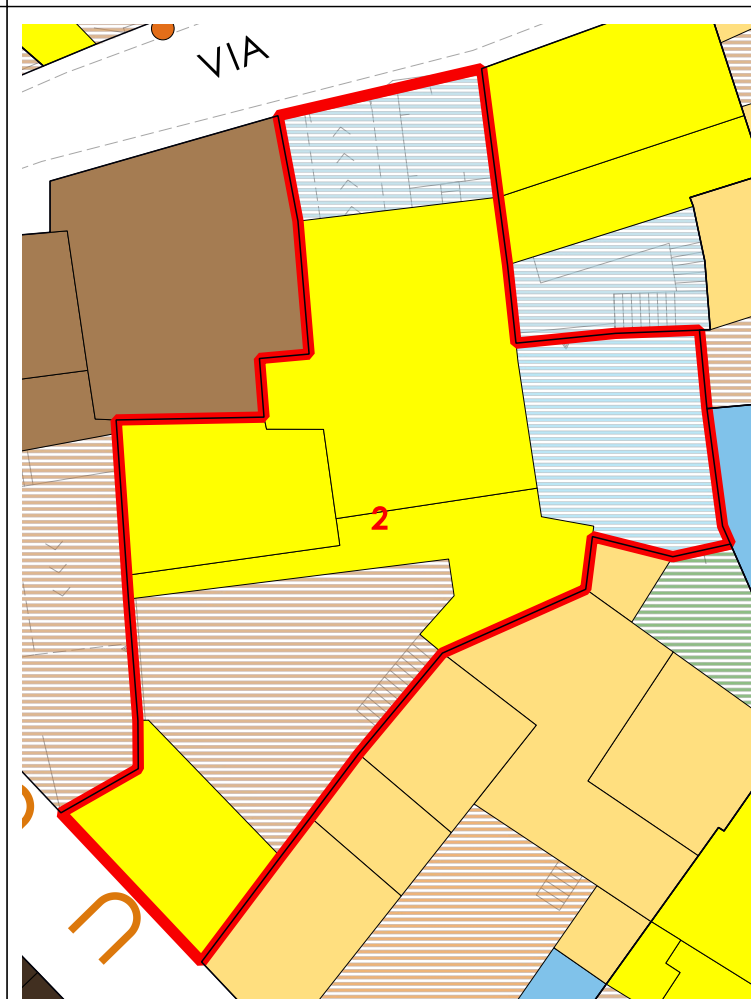

COPERTURE

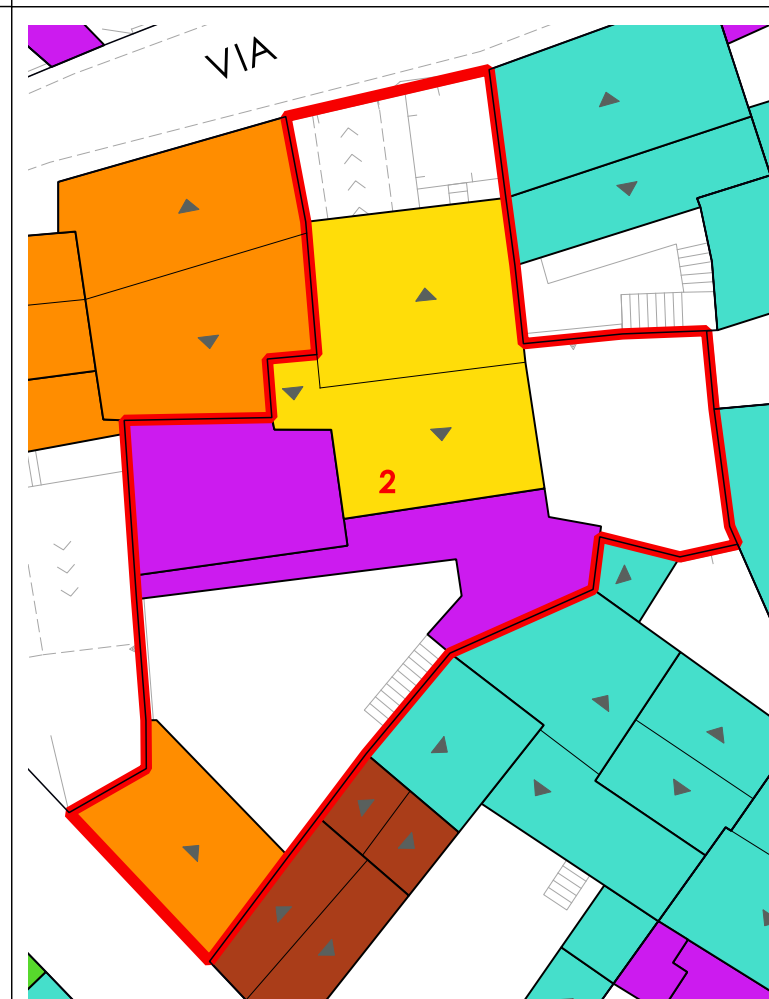

LIVELLO DI TRASFORMABILITA' DELLA UMI: ALTA
 CLASSE DELLA UMI: 4 UNICA

ZONA: A
 Isolato: 9
 idUMI: 02/09
 Superficie Lotto: 433.23 mq
 Superficie Coperta al netto delle tettoie: 152.95 mq
 Superficie Corti e Aree Esterne: 280.28 mq
 Volume: 1068.21 mc
 Proprietà: Privata
 Indice Fondiario: 2.5 mc/mq
 Numero Residenti: 3

UMI di particolare Valenza Storico Documentale: NO

N° Volume	Area	Altezza	Volume	CLASSE	Interventi Ammissibili
4	47.77	5.98	285.65	4	MO - MS - RE - DR
6	105.18	7.44	782.56	4	MO - MS - RE - DR

VOLUMI

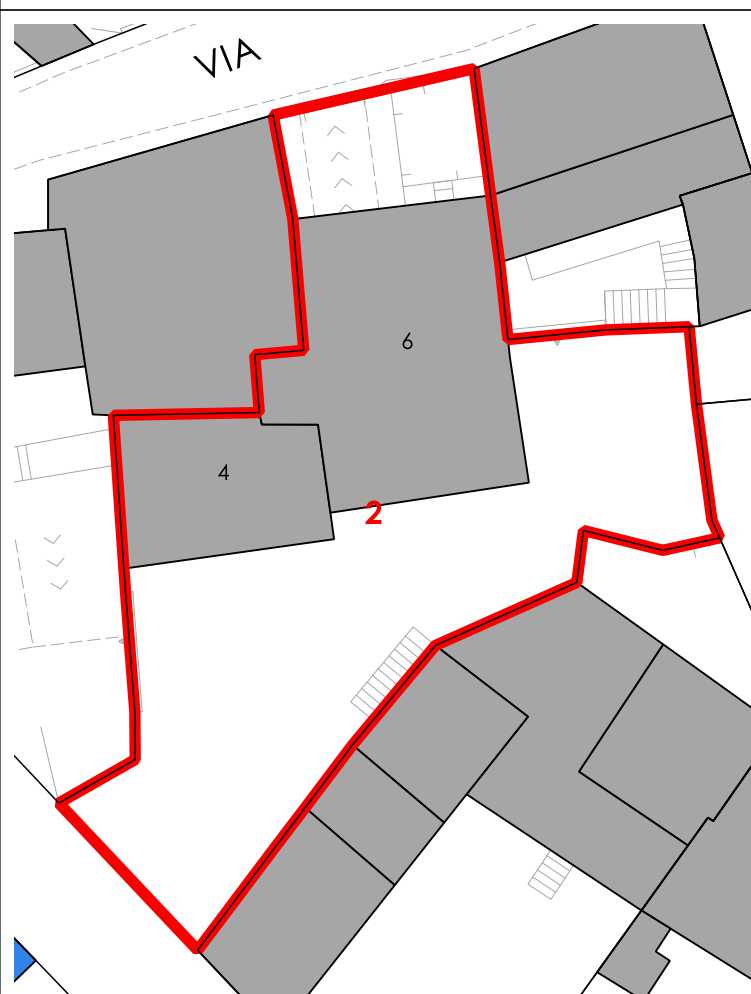

CORTI STORICHE ORIGINARIE

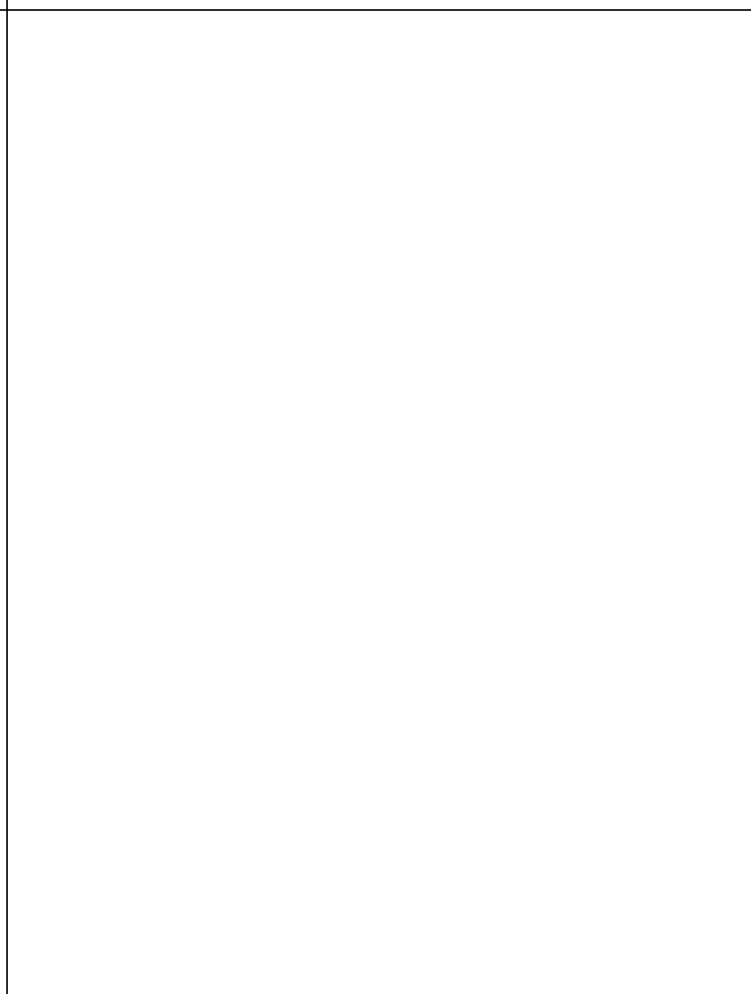

NUOVE EDIFICAZIONI

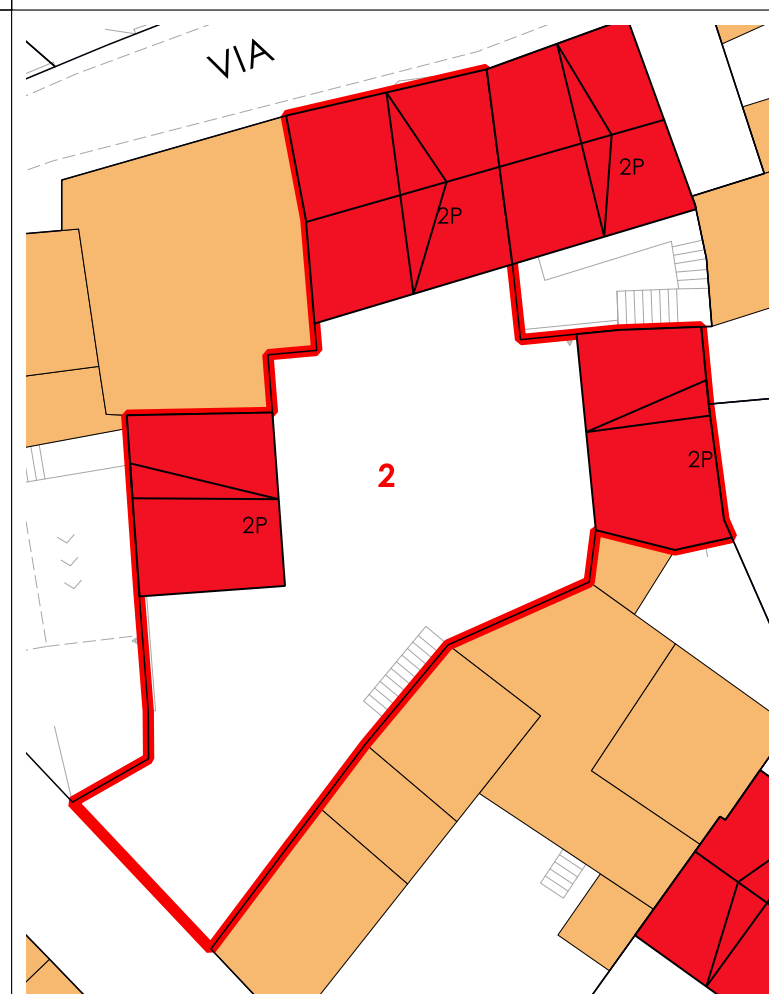

La volumetria pari a zero di alcuni corpi di fabbrica deriva dall'iniziale individuazione, da dati aerofotogrammetrici, degli stessi come tettoie. Le successive analisi hanno evidenziato la trasformazione di tali tettoie in volume.



COMUNE DI SANLURI
PIANO PARTICOLAREGGIATO CENTRO DI PRIMA E ANTICA FONDAZIONE

Isolato	09
U.M.I.	03

INQUADRAMENTO

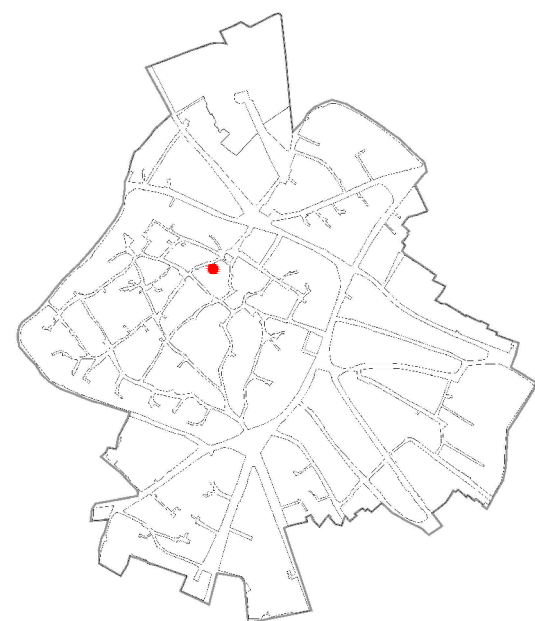

CATASTO STORICO

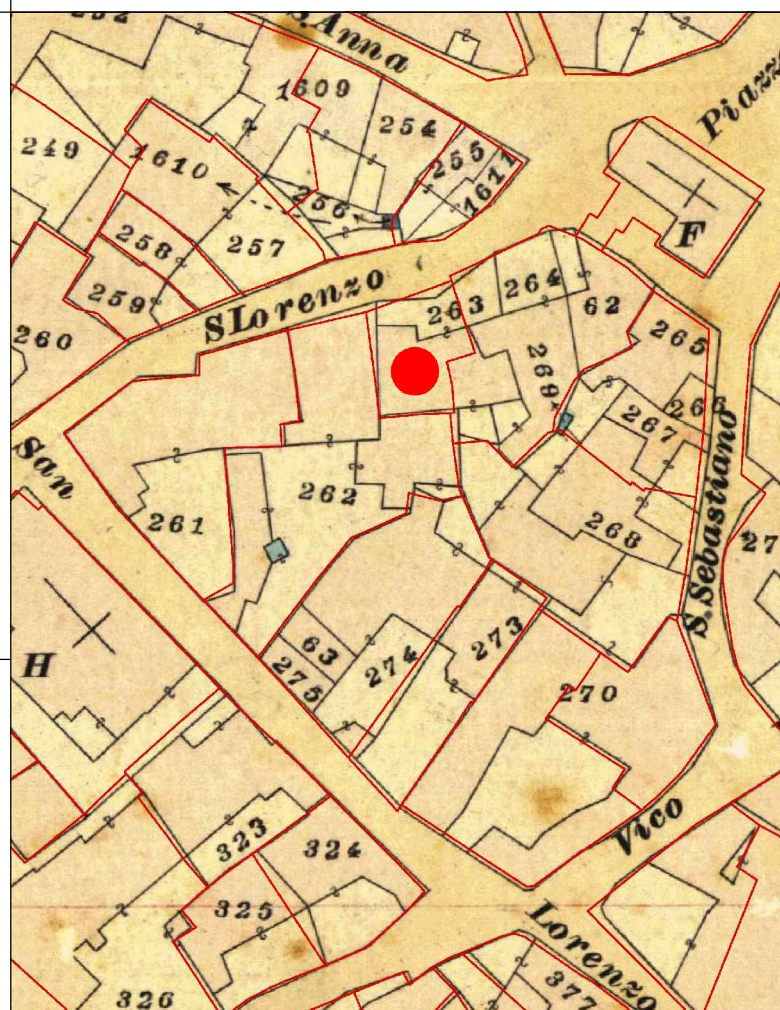

CATASTO ATTUALE

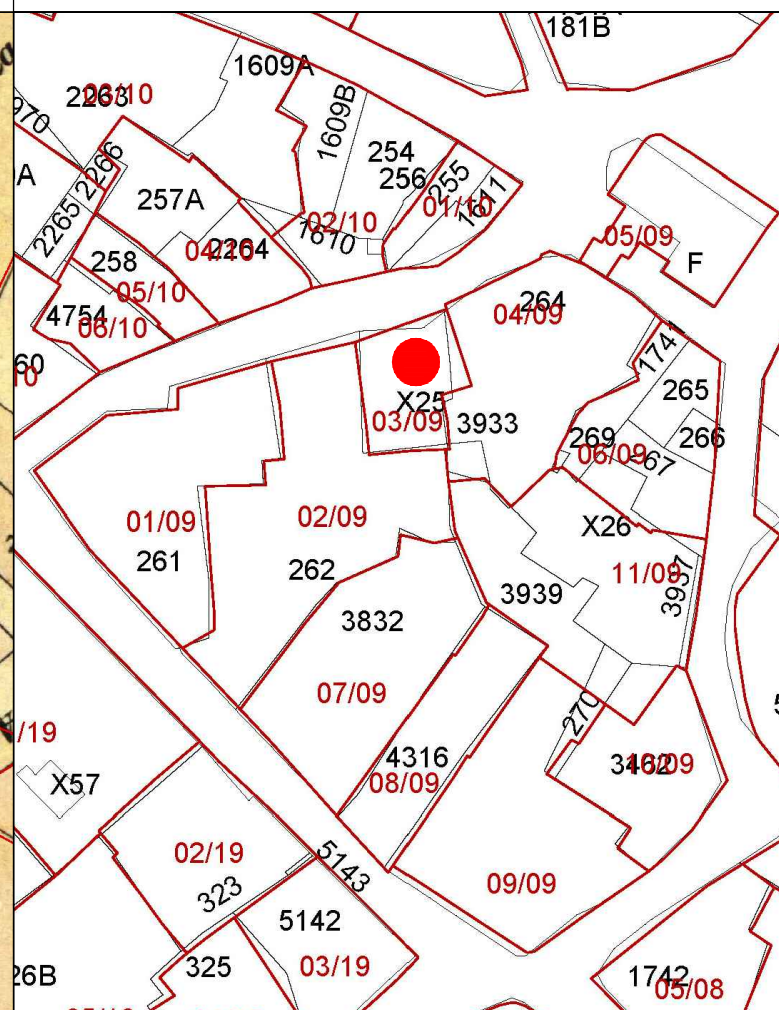

PROFILO STRADALE

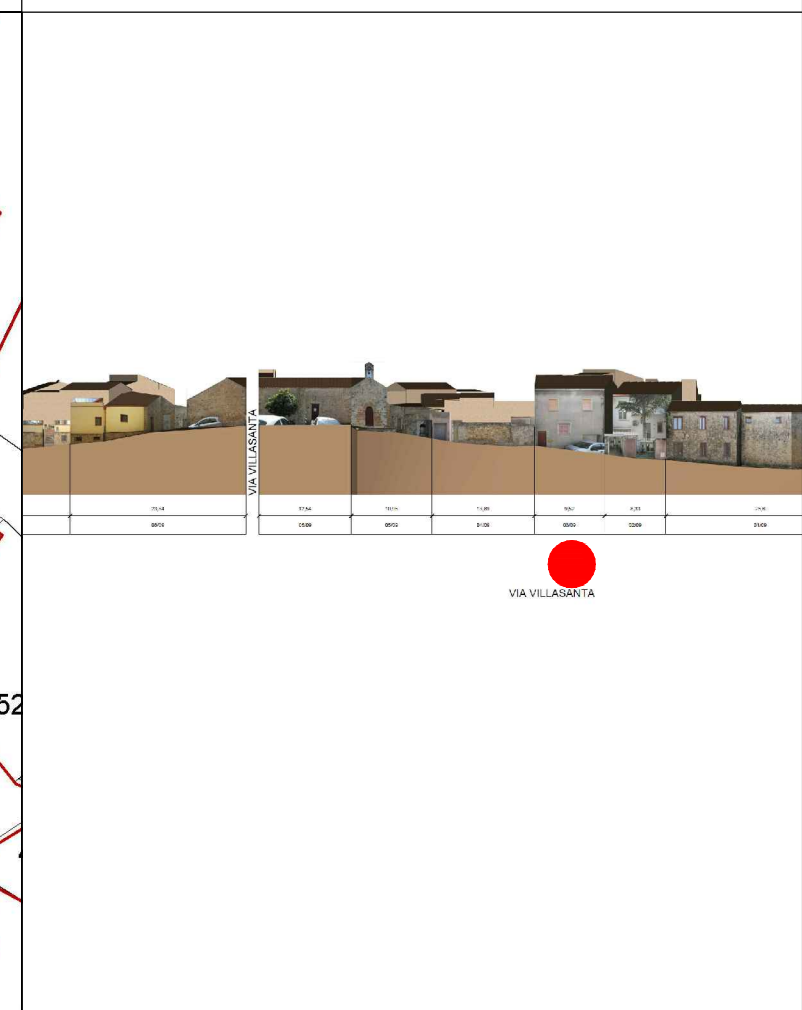

DATI IDENTIFICATIVI
Catastali attuali: X25, 264p
Catastali storici: 263p

DESTINAZIONE D'USO
Residenziale

ORTOFOTO



AEROFOTOGRAMMETRIA



FOTO 45°



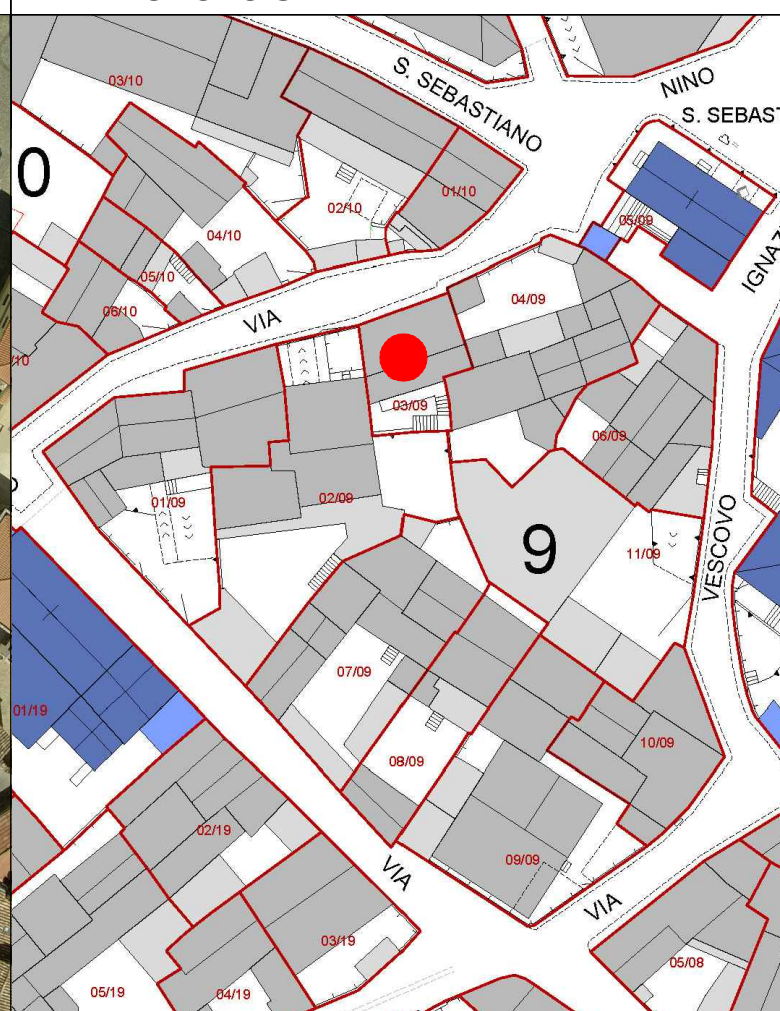

COMUNE DI SANLURI
PIANO PARTICOLAREGGIATO CENTRO DI ANTICA E PRIMA FORMAZIONE

Isolato	9
U.M.I.	3

INQUADRAMENTO

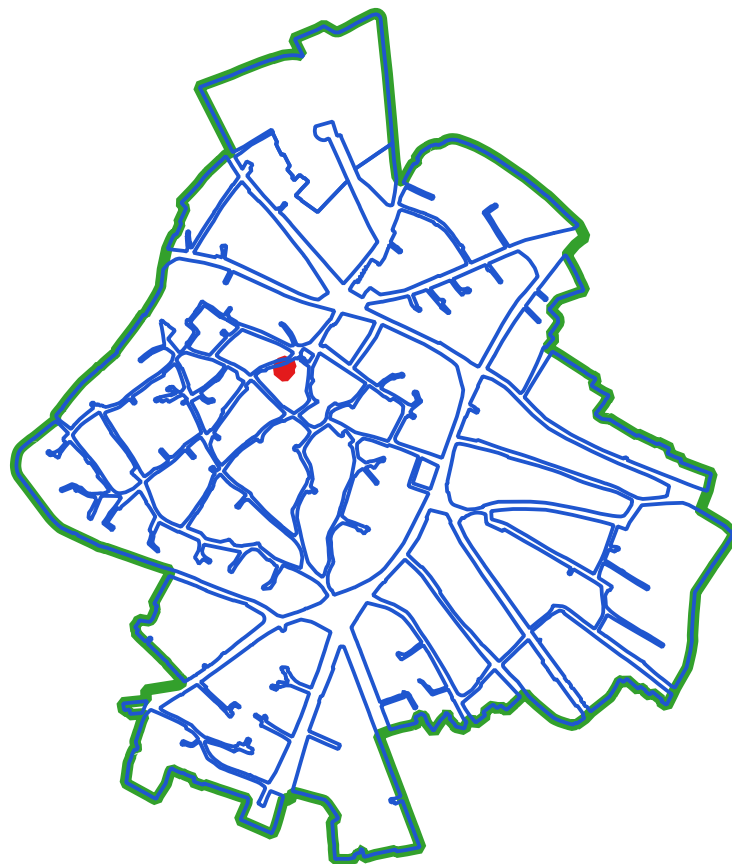

CLASSI DI TRASFORMABILITA'

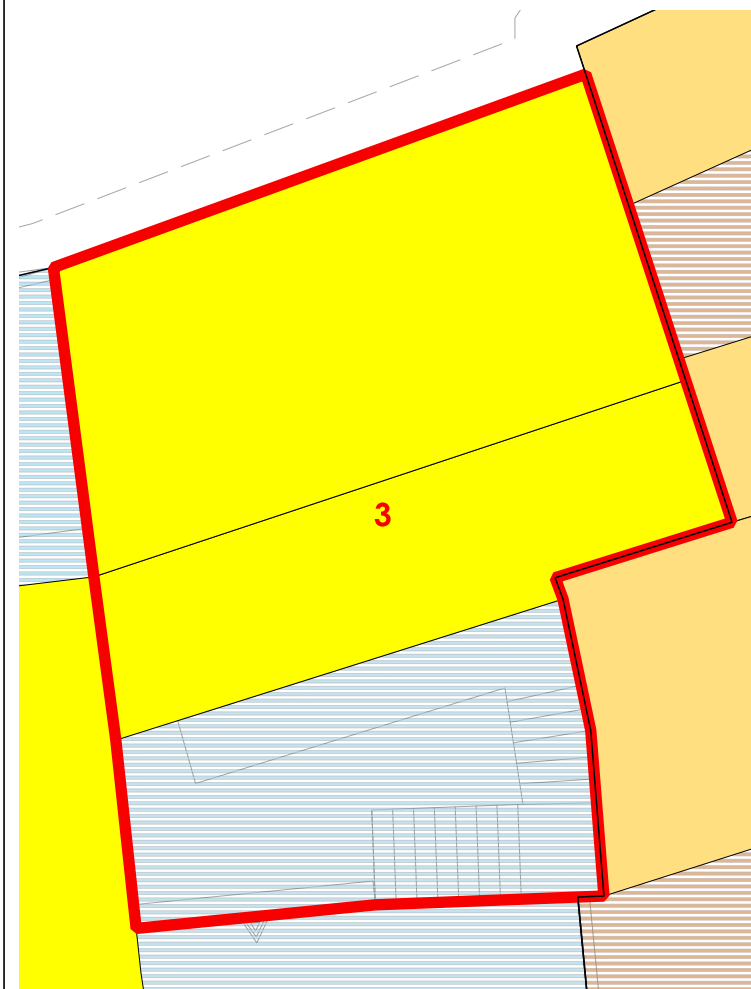

COPERTURE

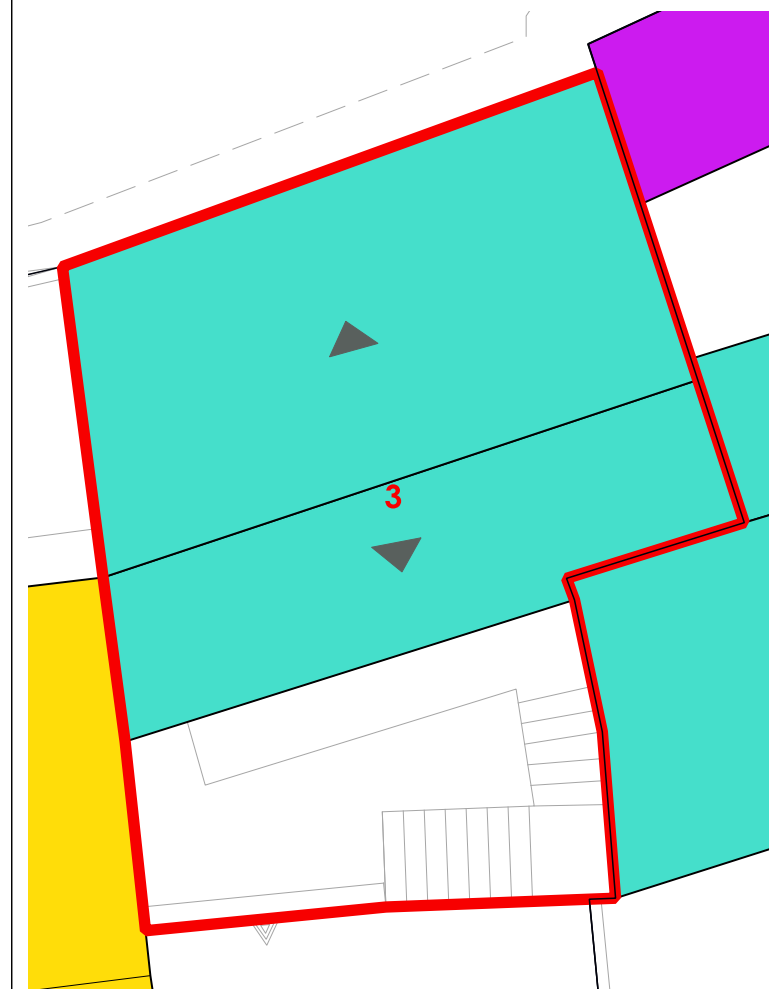

LIVELLO DI TRASFORMABILITA' DELLA UMI: ALTA
CLASSE DELLA UMI: 4 UNICA

ZONA: A
Isolato: 9
idUMI: 03/09
Superficie Lotto: 113.18 mq
Superficie Coperta al netto delle tettoie: 81.3 mq
Superficie Corti e Aree Esterne: 31.88 mq
Volume: 598.34 mc
Proprietà: Privata
Indice Fondiario: 5.3 mc/mq
Numero Residenti: 0

UMI di particolare Valenza Storico Documentale: NO

N° Volume	Area	Altezza	Volume	CLASSE	Interventi Ammissibili
7	28.8	7.56	217.75	4	MO - MS - RE - DR
8	52.5	7.25	380.59	4	MO - MS - RE - DR

VOLUMI

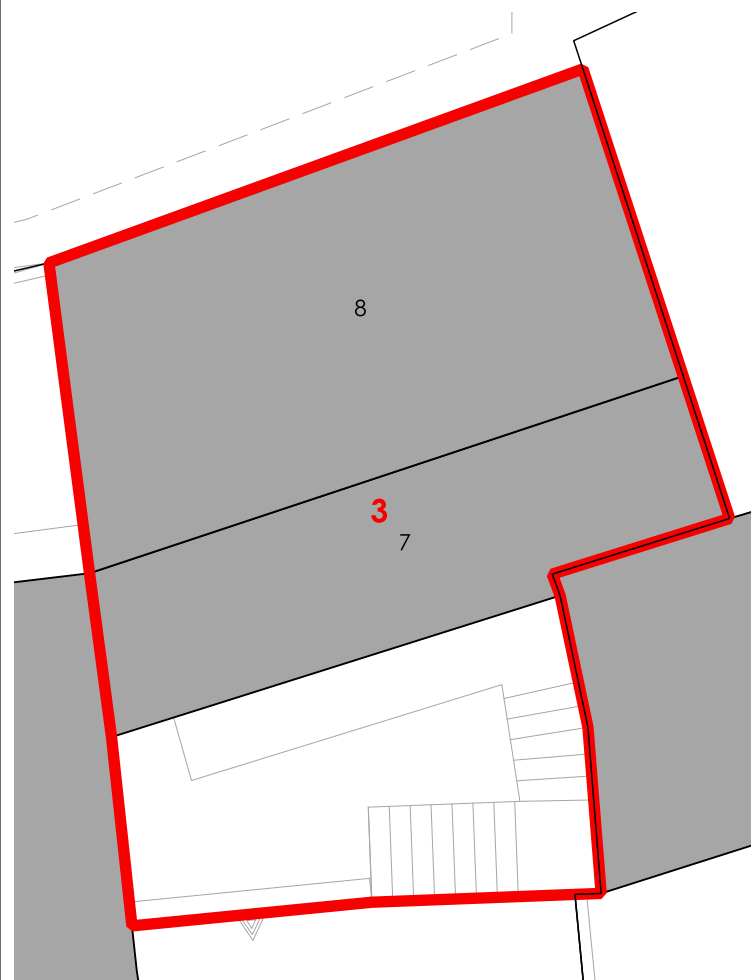

CORTI STORICHE ORIGINARIE

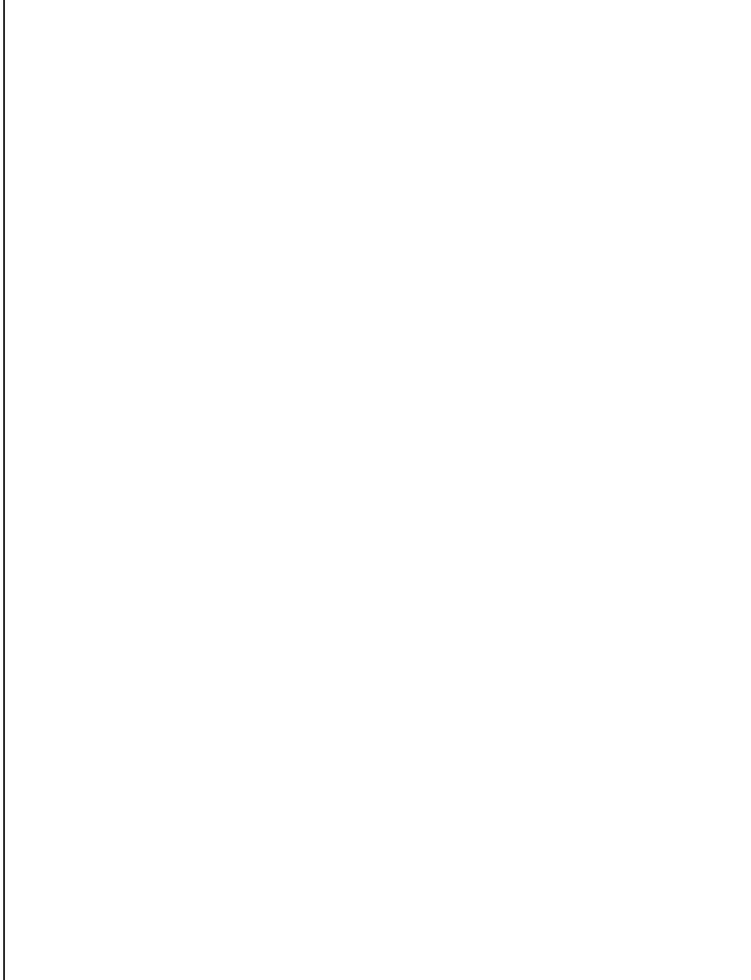

NUOVE EDIFICAZIONI

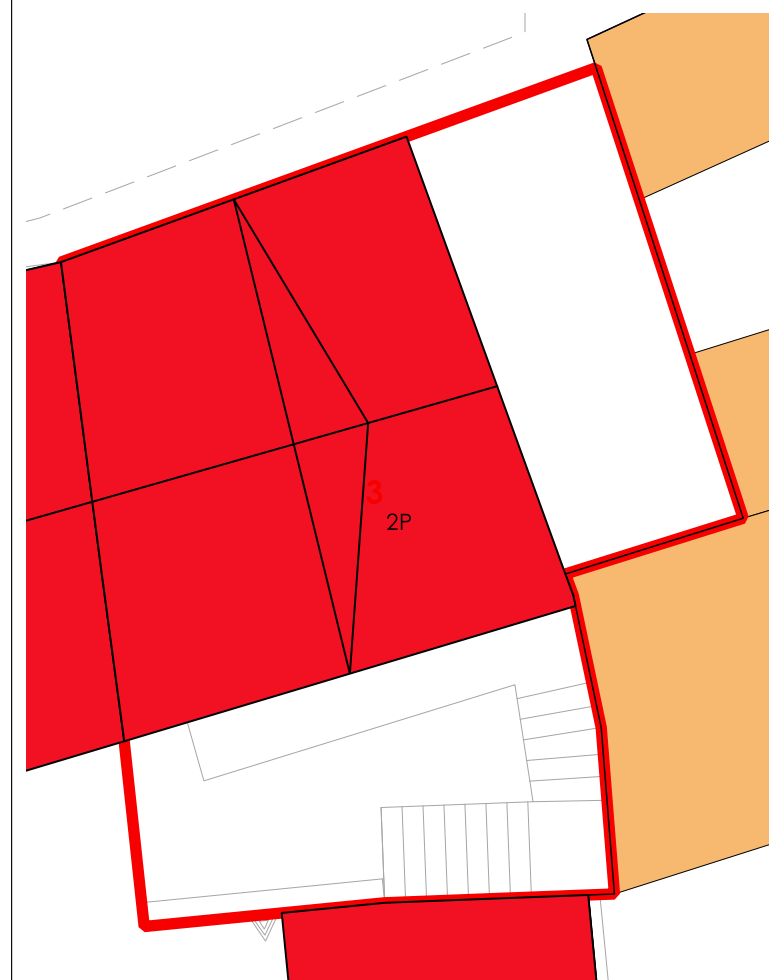

La volumetria pari a zero di alcuni corpi di fabbrica deriva dall'iniziale individuazione, da dati aerofotogrammetrici degli stessi come tettoie. Le successive analisi hanno evidenziato la trasformazione di tali tettoie in volume.



COMUNE DI SANLURI
PIANO PARTICOLAREGGIATO CENTRO DI PRIMA E ANTICA FONDAZIONE

Isolato	09
U.M.I.	04

INQUADRAMENTO



CATASTO STORICO

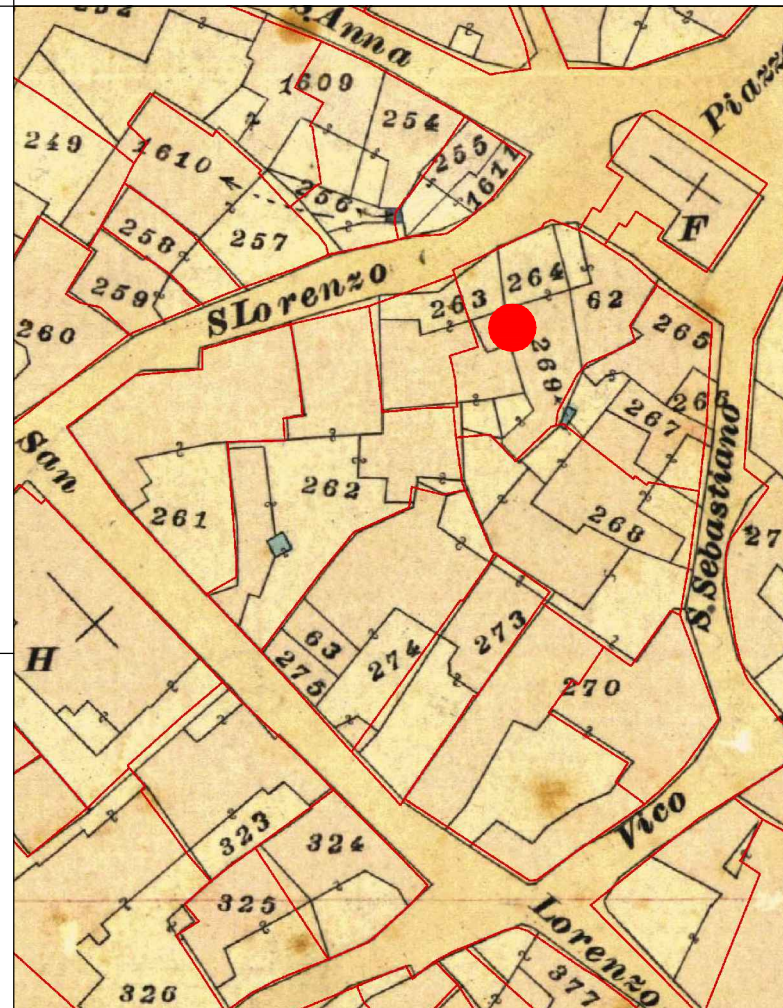

CATASTO ATTUALE

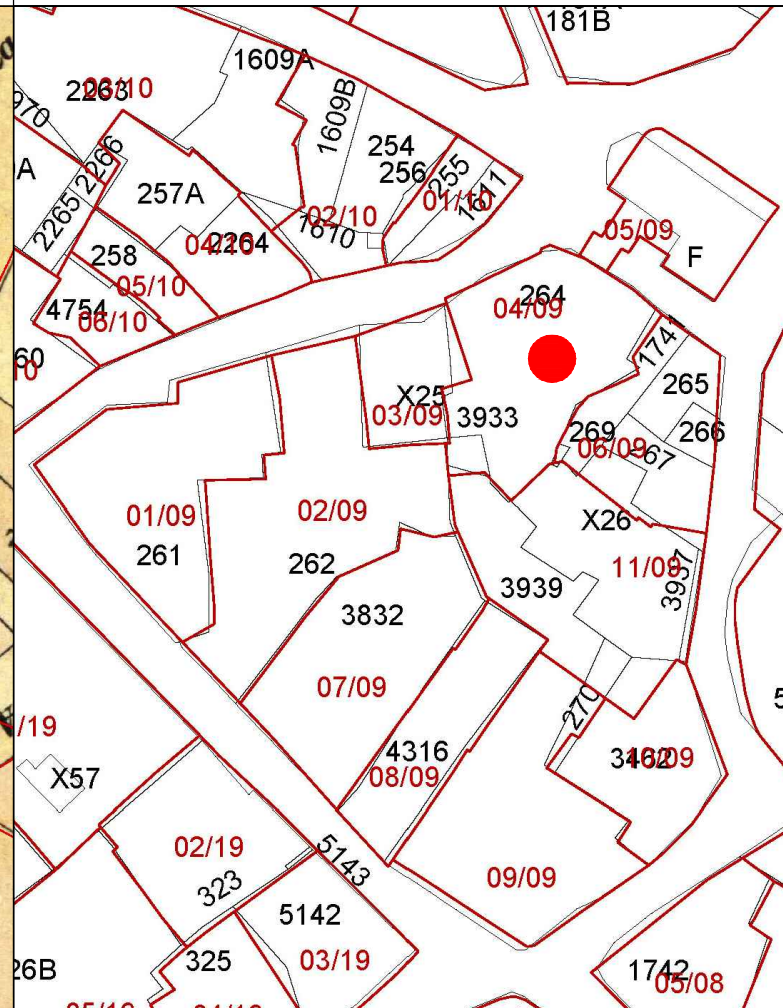

PROFILO STRADALE



DATI IDENTIFICATIVI

Catastali attuali: 263p, 264, 62
Catastali storici: 264p, 3933

DESTINAZIONE D'USO
Residenziale

ORTOFOTO



AEROFOTOGRAMMETRIA



FOTO 45°





INQUADRAMENTO

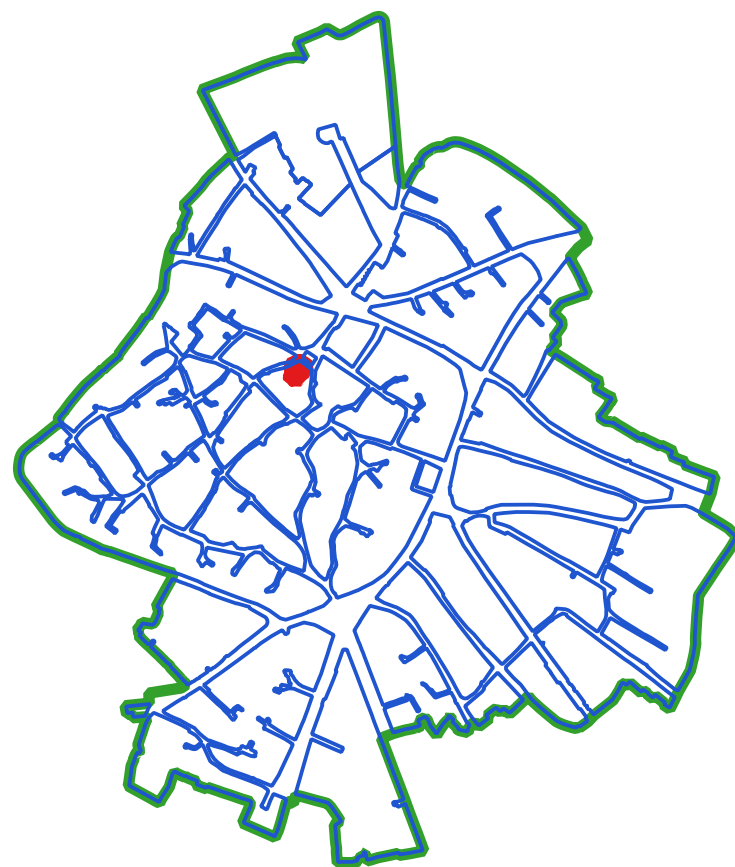

CLASSI DI TRASFORMABILITA'

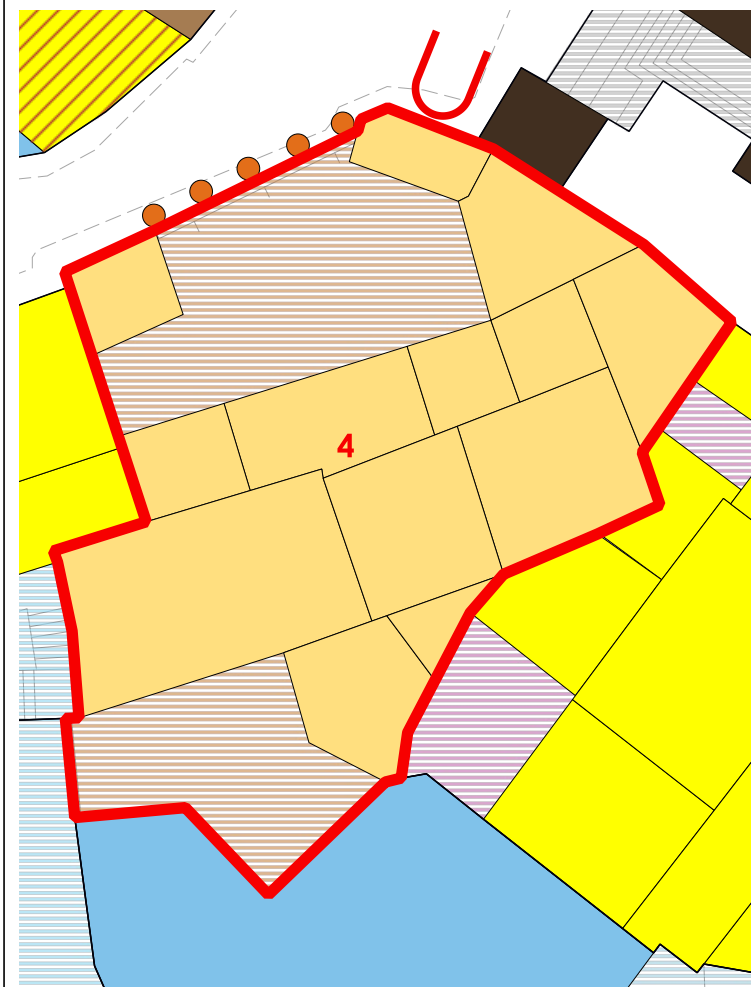

COPERTURE

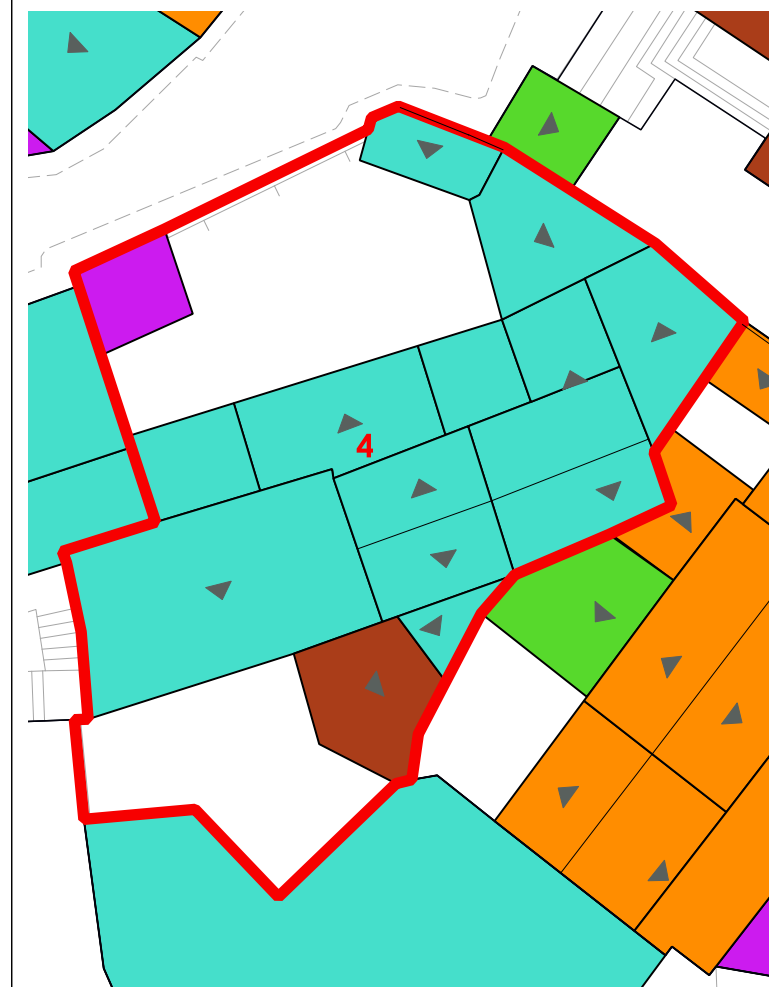

LIVELLO DI TRASFORMABILITA' DELLA UMI: MEDIA
CLASSE DELLA UMI: 2b UNICA

ZONA: A
Isolato: 9
idUMI: 04/09
Superficie Lotto: 320.07 mq
Superficie Coperta al netto delle tettoie: 213.09 mq
Superficie Corti e Aree Esterne: 106.98 mq
Volume: 677.45 mc
Proprietà: Privata
Indice Fondiario: 2.1 mc/mq
Numero Residenti: 0

UMI di particolare Valenza Storico Documentale: NO

N° Volume	Area	Altezza	Volume	CLASSE	Interventi Ammissibili
9	48.93	4.14	202.59	2b	MO - MS - RE - RC - RTF
10	25.89	5.26	136.17	2b	MO - MS - RE - RC - RTF
11	22.13	5.45	120.59	2b	MO - MS - RE - RC - RTF
12	8.64	4.17	36.01	2b	MO - MS - RE - RC - RTF
13	16.1	3.84	61.82	2b	MO - MS - RE - RC - RTF
14	16.89	3.14	53.03	2b	MO - MS - RE - RC - RTF
15	16.14	3.2	51.64	2b	MO - MS - RE - RC - RTF
16	4.42	3.53	15.6	2b	MO - MS - RE - RC - RTF

VOLUMI

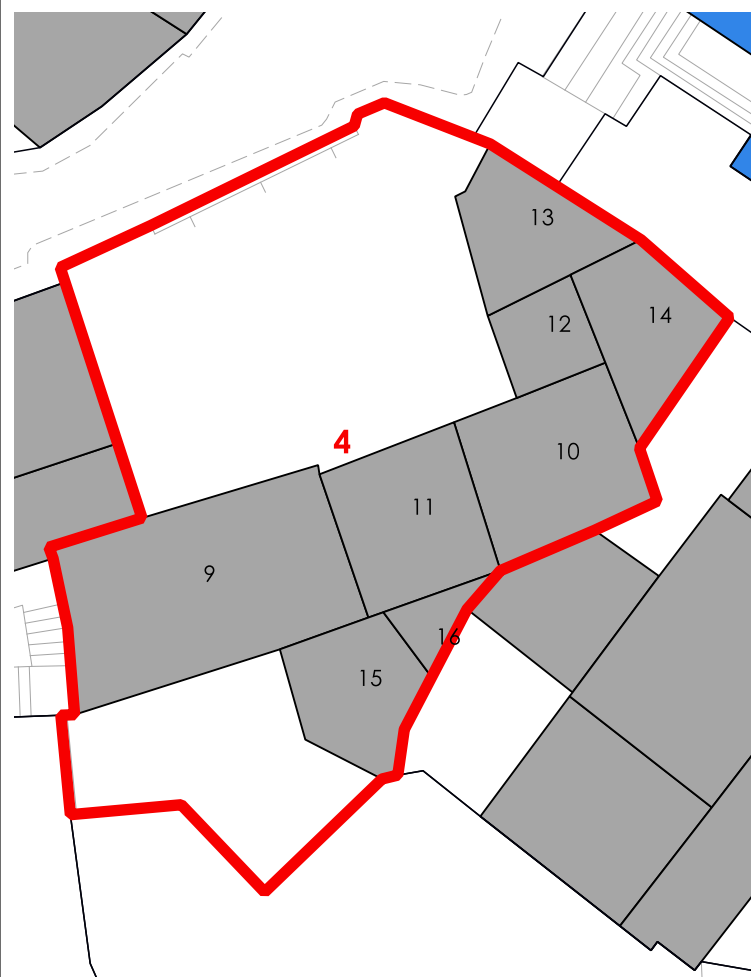

CORTI STORICHE ORIGINARIE

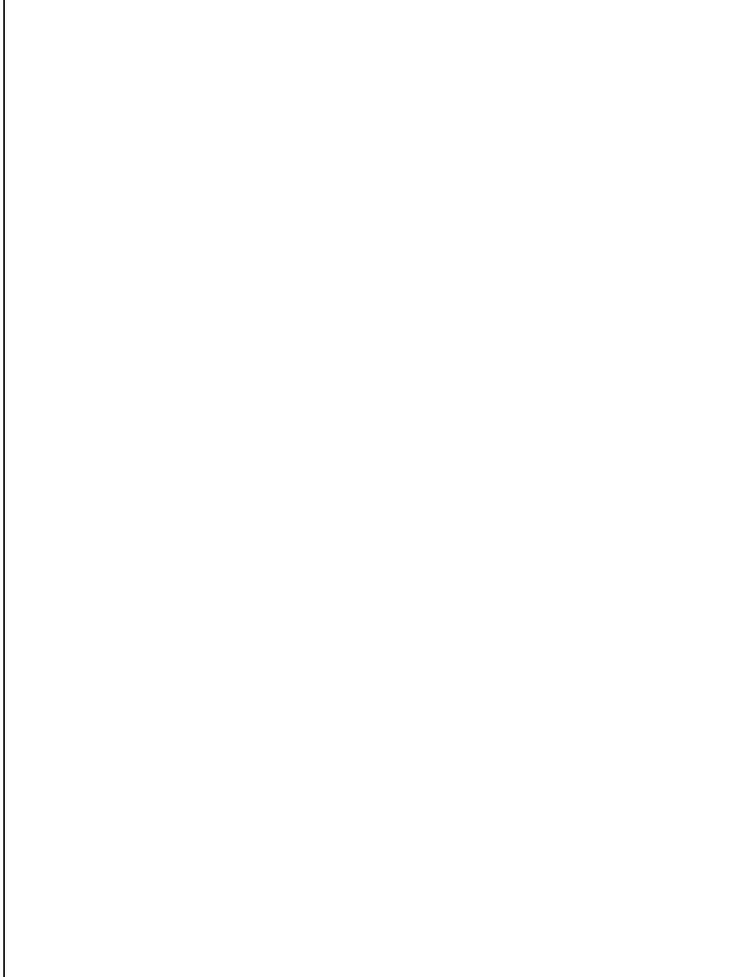

NUOVE EDIFICAZIONI

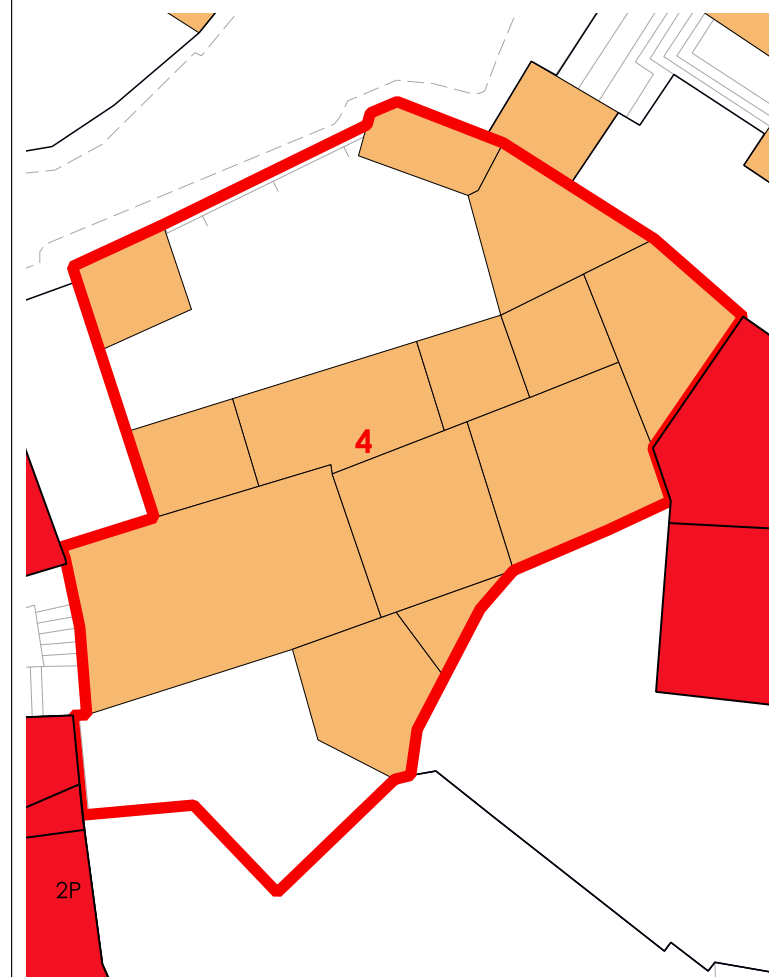

La volumetria pari a zero di alcuni corpi di fabbrica deriva dall'iniziale individuazione, da dati aerofotogrammetrici, degli stessi come tettoie. Le successive analisi hanno evidenziato la trasformazione di tali tettoie in volume.



COMUNE DI SANLURI
PIANO PARTICOLAREGGIATO CENTRO DI PRIMA E ANTICA FONDAZIONE

Isolato 09
U.M.I. 05

INQUADRAMENTO



CATASTO STORICO



CATASTO ATTUALE

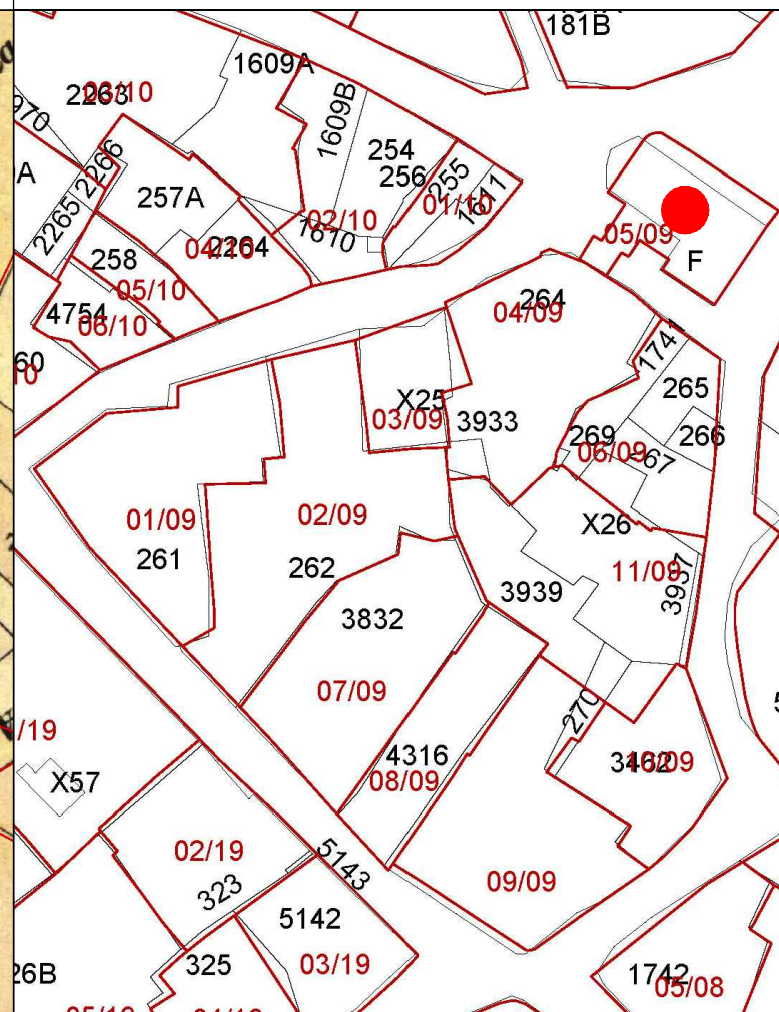

PROFILO STRADALE

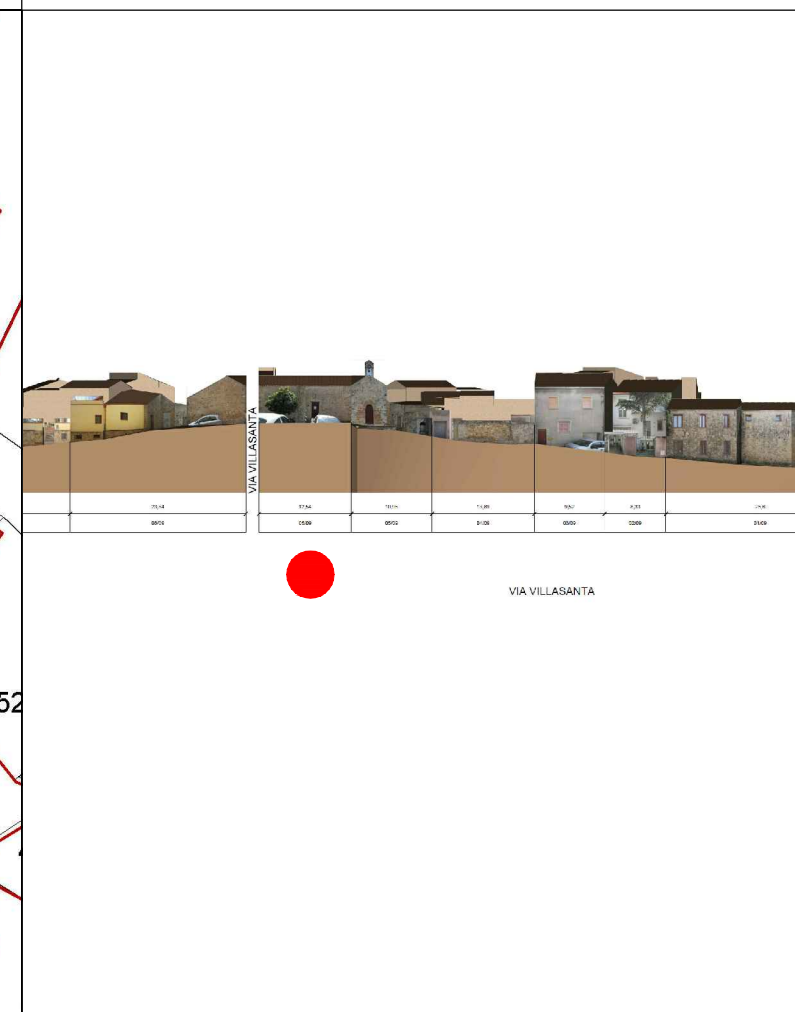

DATI IDENTIFICATIVI

Catastali attuali: F
Catastali storici: F

DESTINAZIONE D'USO
Pubblico/Culto

ORTOFOTO



AEROFOTOGRAMMETRIA



FOTO 45°



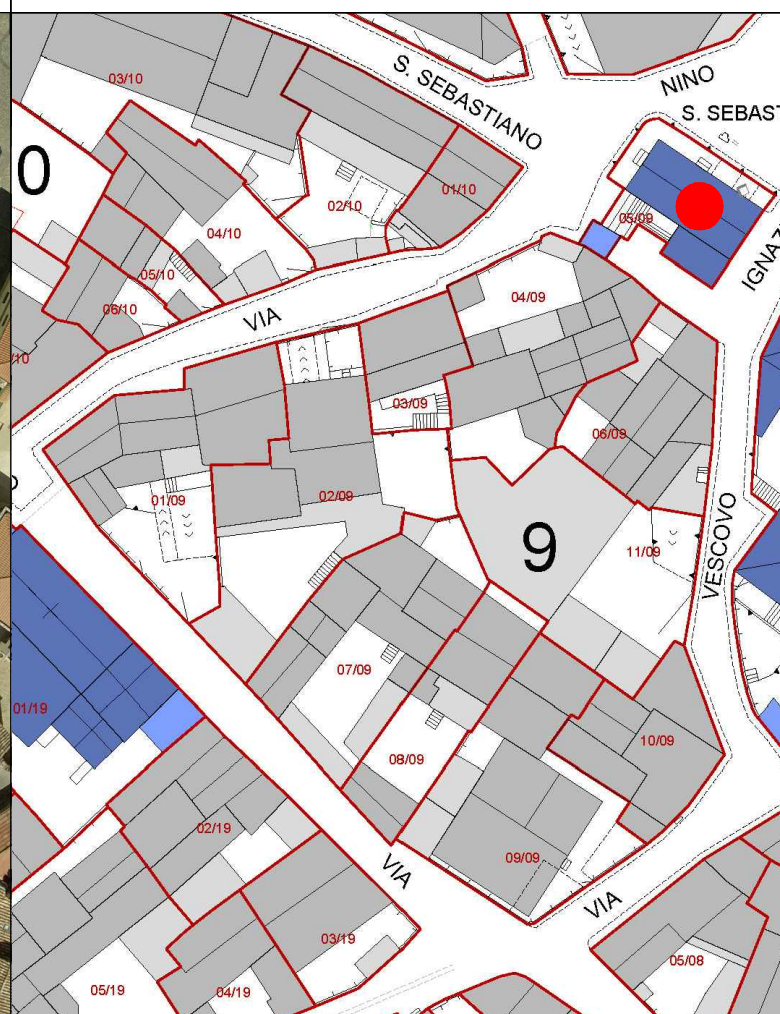

COMUNE DI SANLURI
PIANO PARTICOLAREGGIATO CENTRO DI ANTICA E PRIMA FORMAZIONE

Isolato	9
U.M.I.	5

INQUADRAMENTO

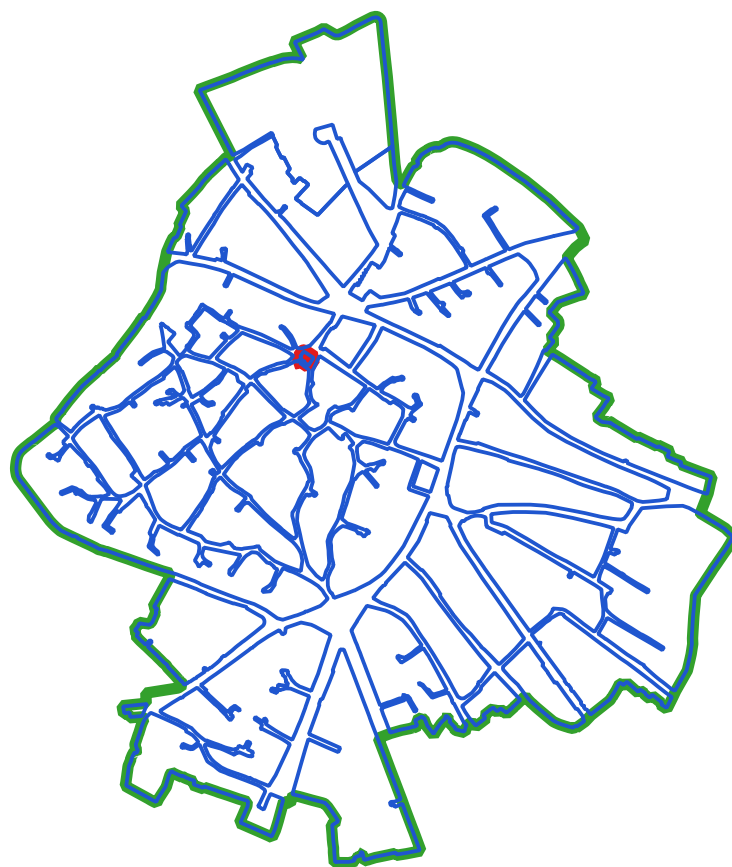

CLASSI DI TRASFORMABILITA'

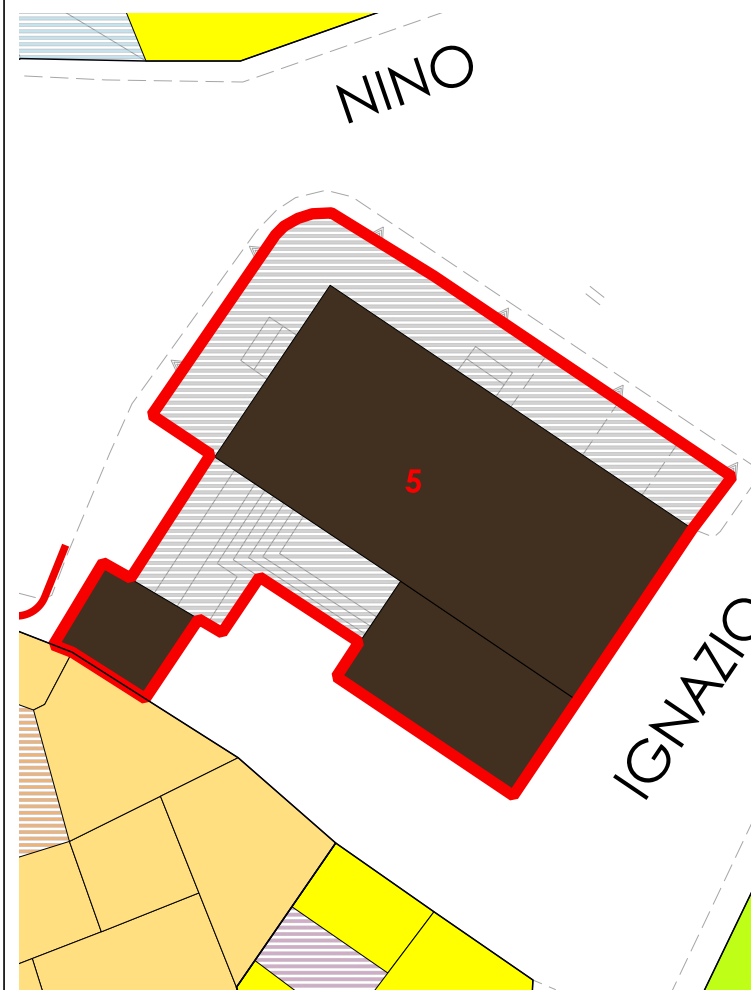

COPERTURE

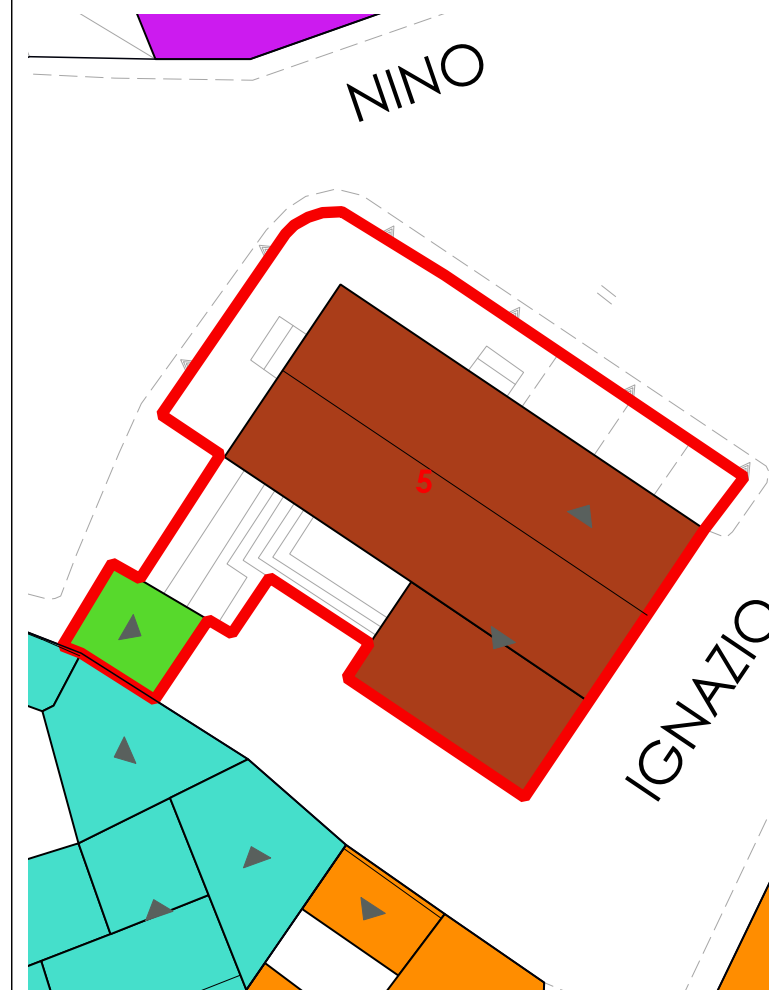

LIVELLO DI TRASFORMABILITA' DELLA UMI: BASSA
 CLASSE DELLA UMI: 1 UNICA

ZONA: A
 Isolato: 9
 idUMI: 05/09
 Superficie Lotto: 165.49 mq
 Superficie Coperta al netto delle tettoie: 104.75 mq
 Superficie Corti e Aree Esterne: 60.74 mq
 Volume: 439.39 mc
 Proprietà: Pubblica
 Indice Fondiario: 2.7 mc/mq
 Numero Residenti: 0

UMI di particolare Valenza Storico Documentale: NO

N° Volume	Area	Altezza	Volume	CLASSE	Interventi Ammissibili
23	20.53	3.28	67.34	1	MO - MS - RC - RTF
24	75.62	4.92	372.05	1	MO - MS - RC - RTF

VOLUMI

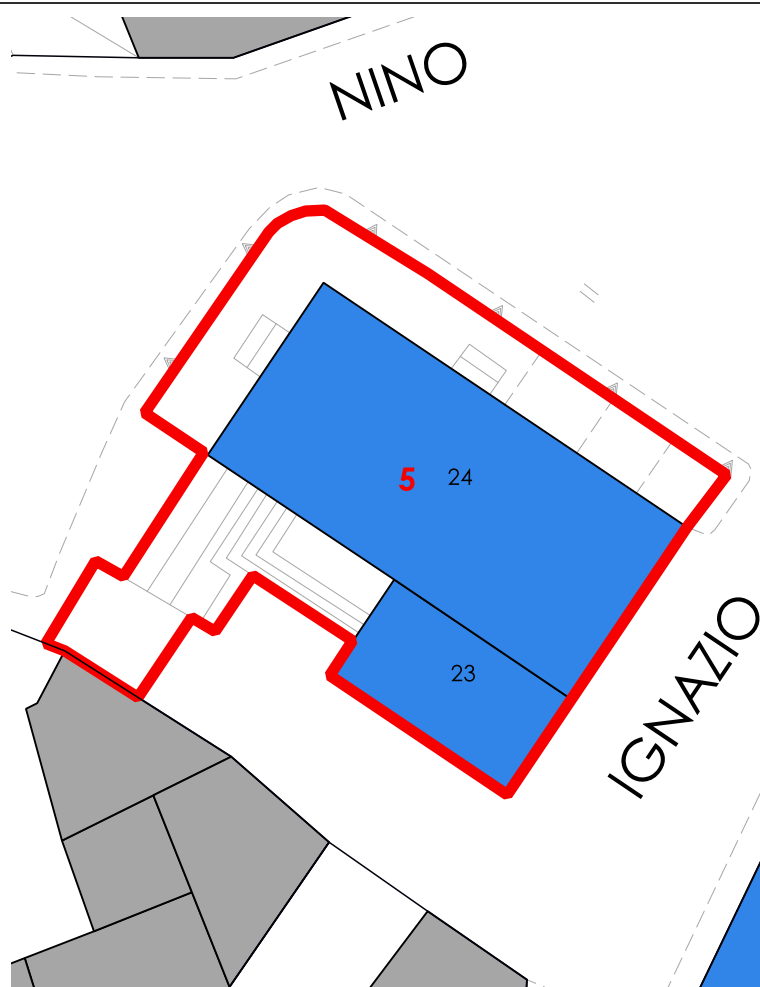

CORTI STORICHE ORIGINARIE

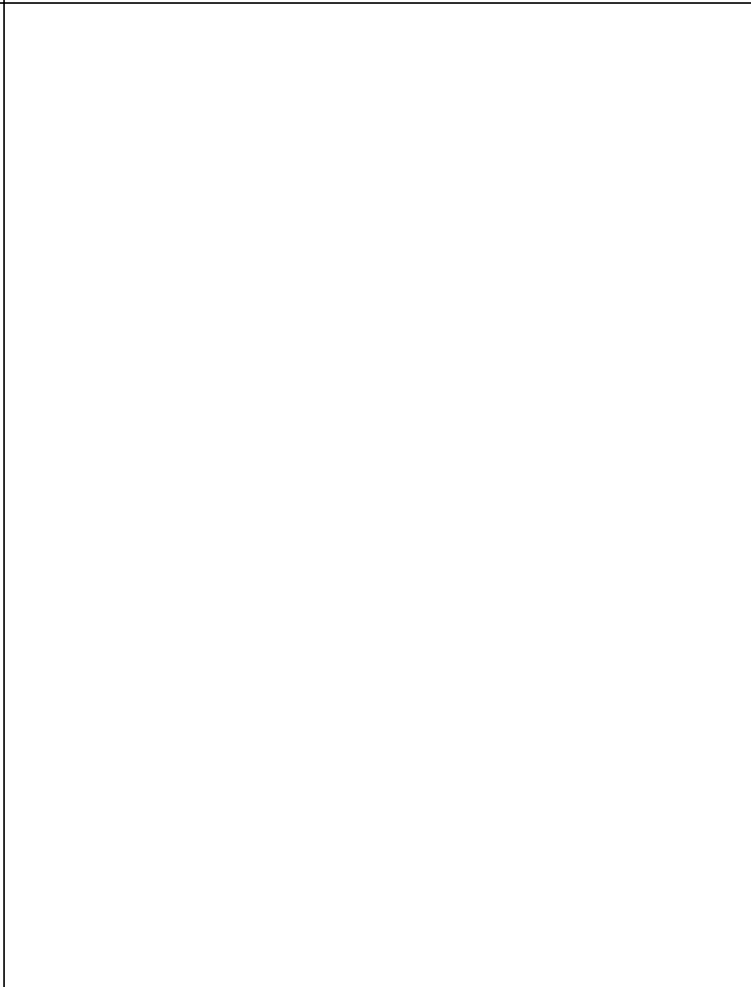

NUOVE EDIFICAZIONI

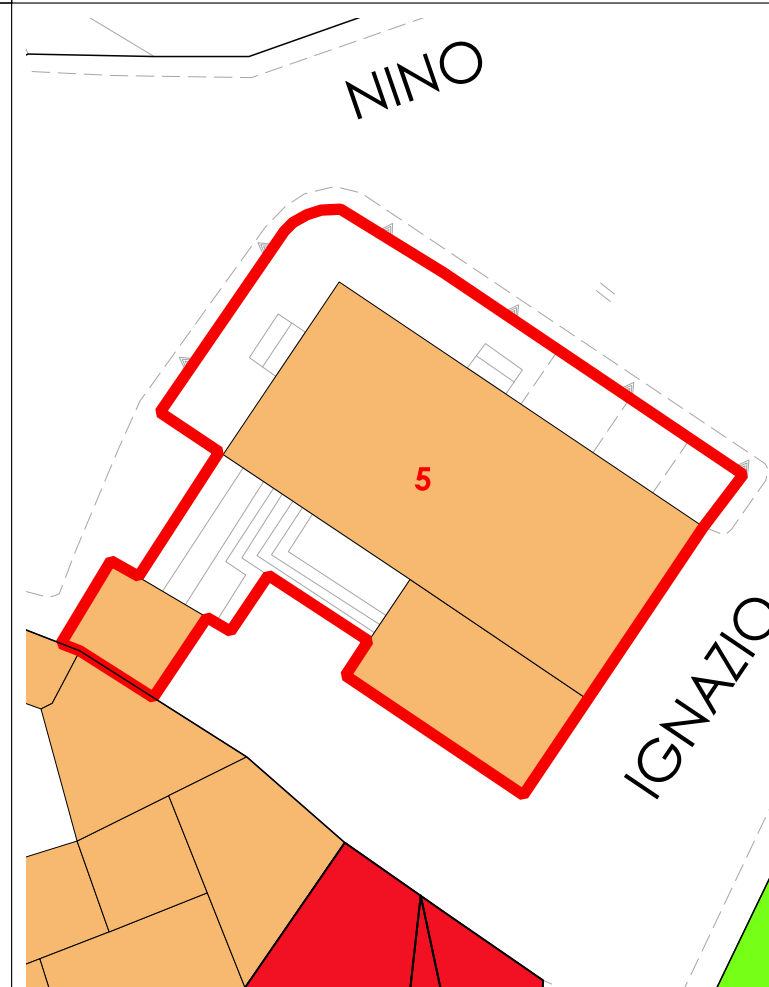

La volumetria pari a zero di alcuni corpi di fabbrica deriva dall'iniziale individuazione, da dati aerofotogrammetrici, degli stessi come tettoie. Le successive analisi hanno evidenziato la trasformazione di tali tettoie in volume.



COMUNE DI SANLURI
PIANO PARTICOLAREGGIATO CENTRO DI PRIMA E ANTICA FONDAZIONE

Isolato 09
U.M.I. 06

INQUADRAMENTO

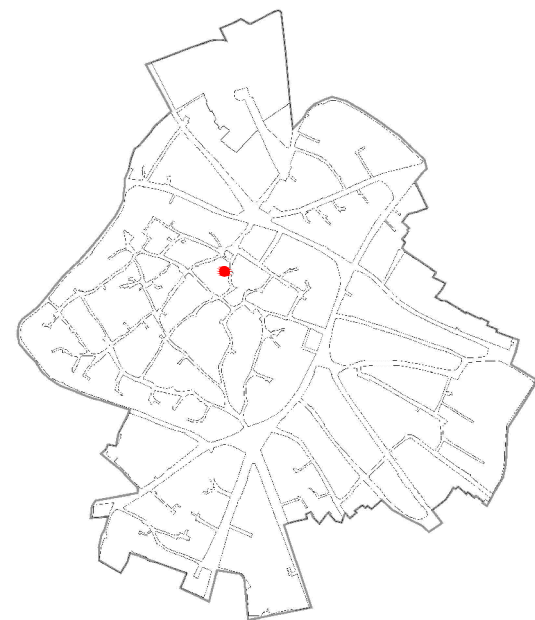

CATASTO STORICO

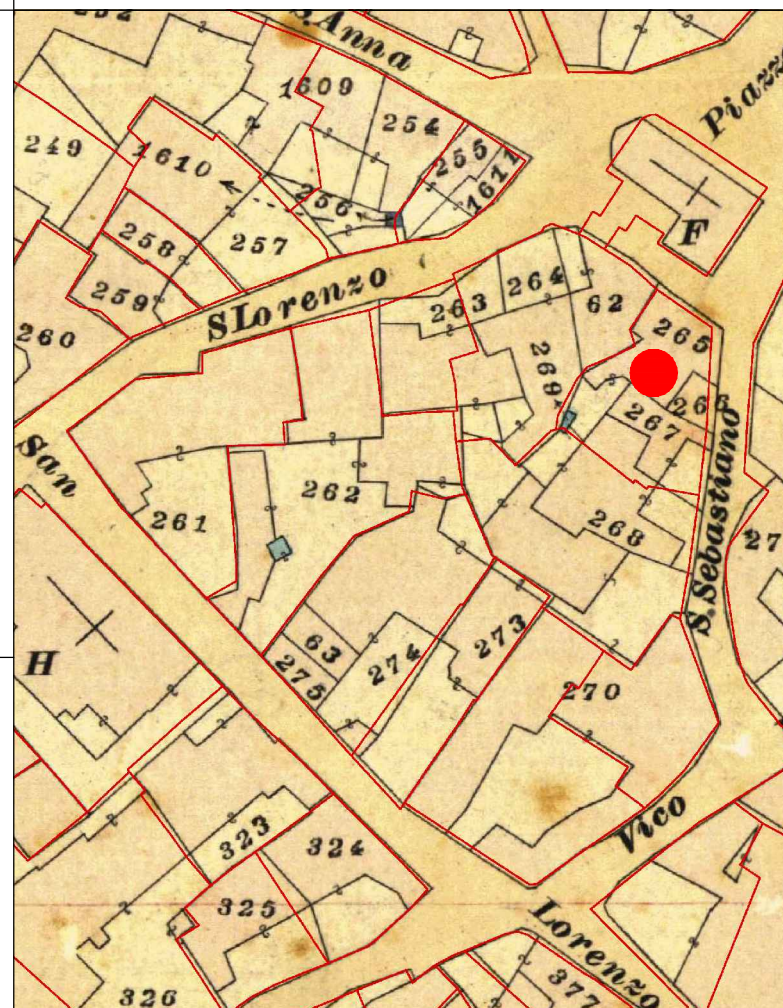

CATASTO ATTUALE

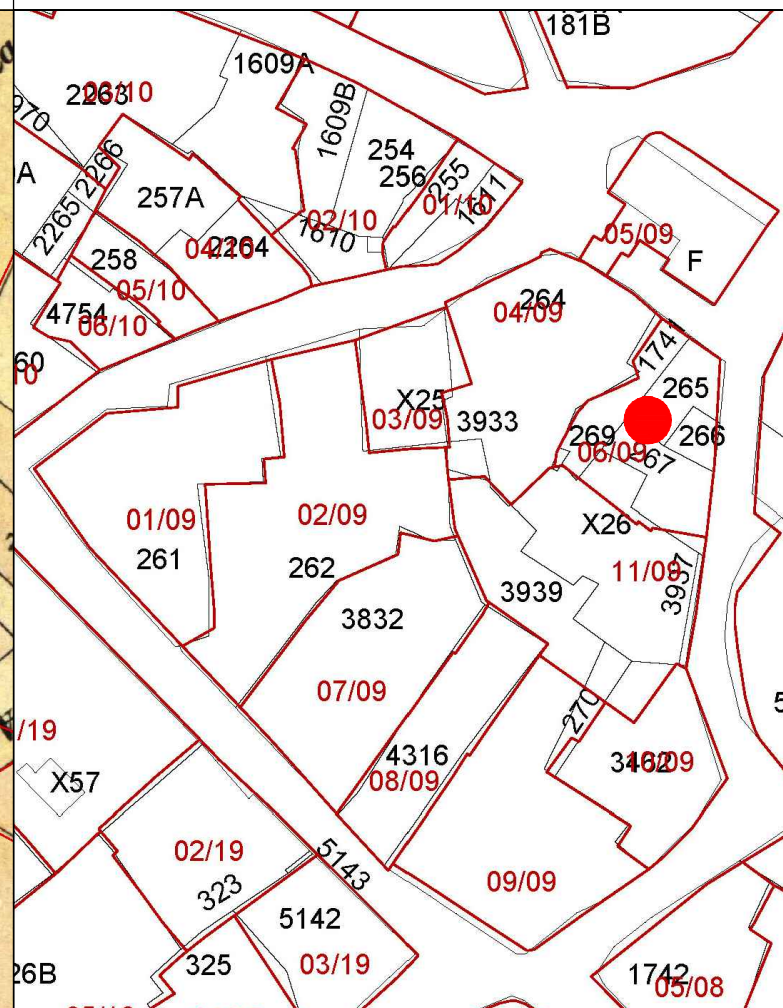

PROFILO STRADALE

DATI IDENTIFICATIVI
Catastali attuali: 174, 269, 265, 266, 267, X26
Catastali storici: 265, 266, 267, 268p

DESTINAZIONE D'USO
Residenziale

ORTOFOTO



AEROFOTOGRAMMETRIA



FOTO 45°





COMUNE DI SANLURI
PIANO PARTICOLAREGGIATO CENTRO DI ANTICA E PRIMA FORMAZIONE

Isolato 9
U.M.I. 6

INQUADRAMENTO

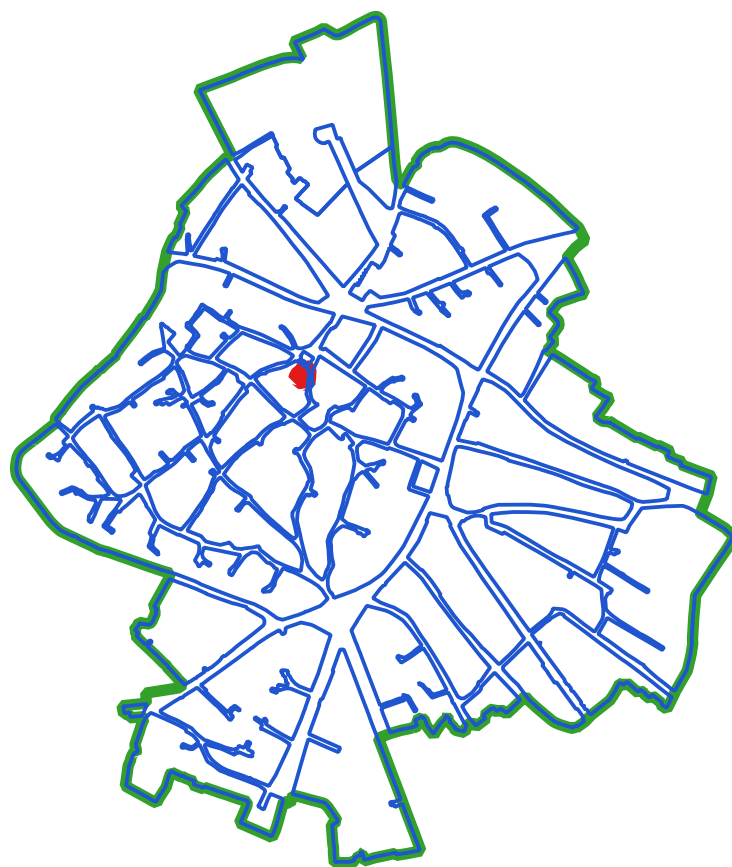

CLASSI DI TRASFORMABILITA'

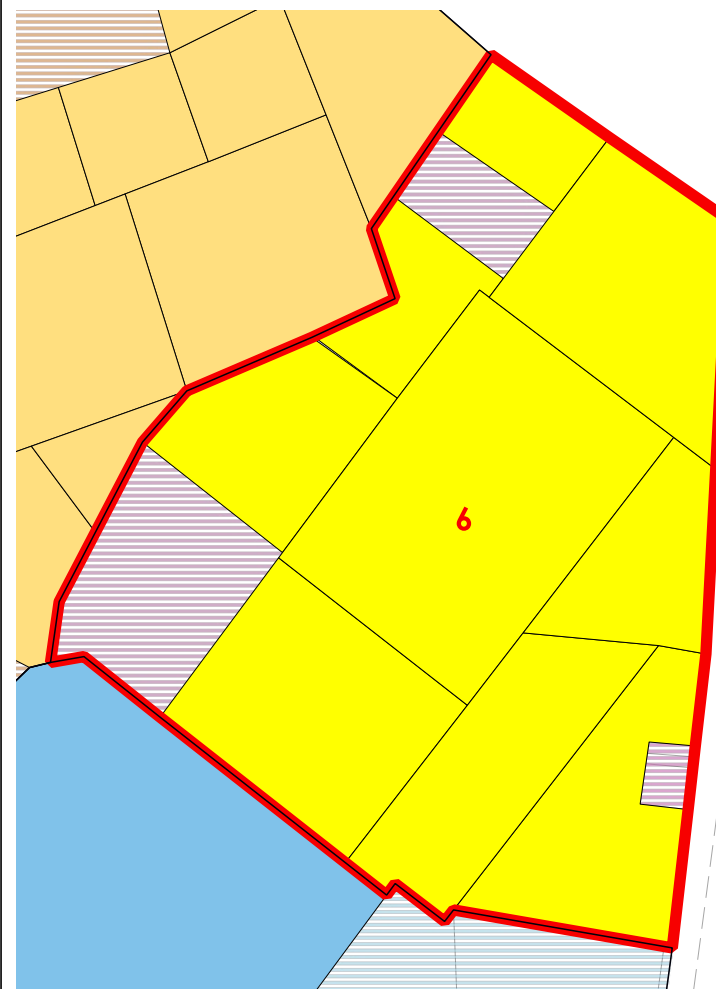

COPERTURE

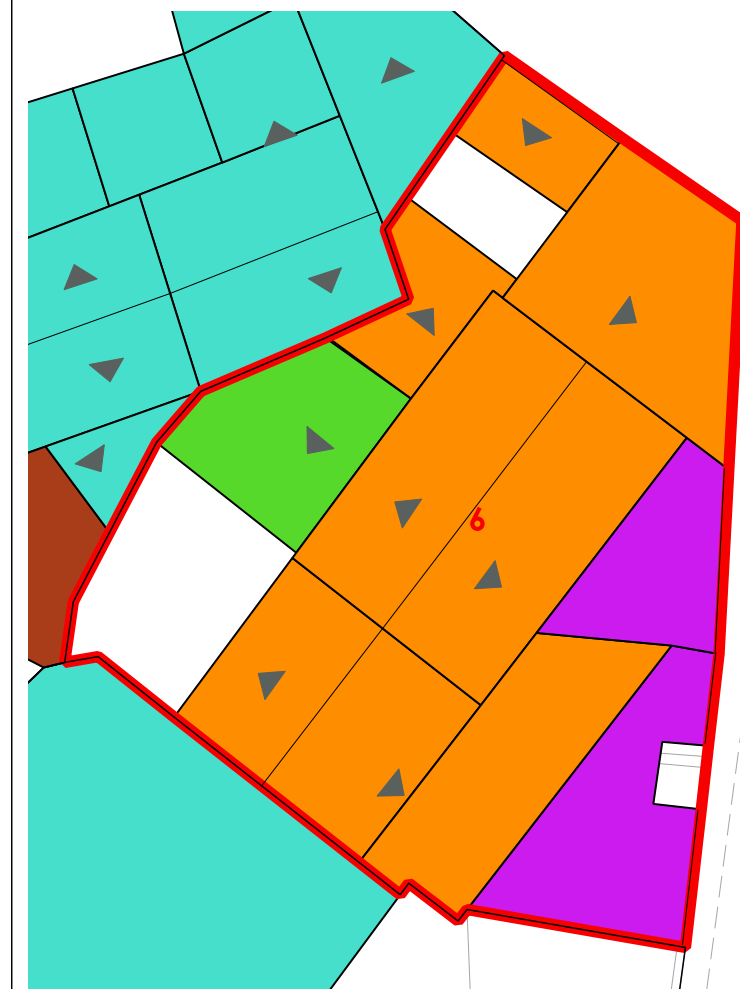

VOLUMI

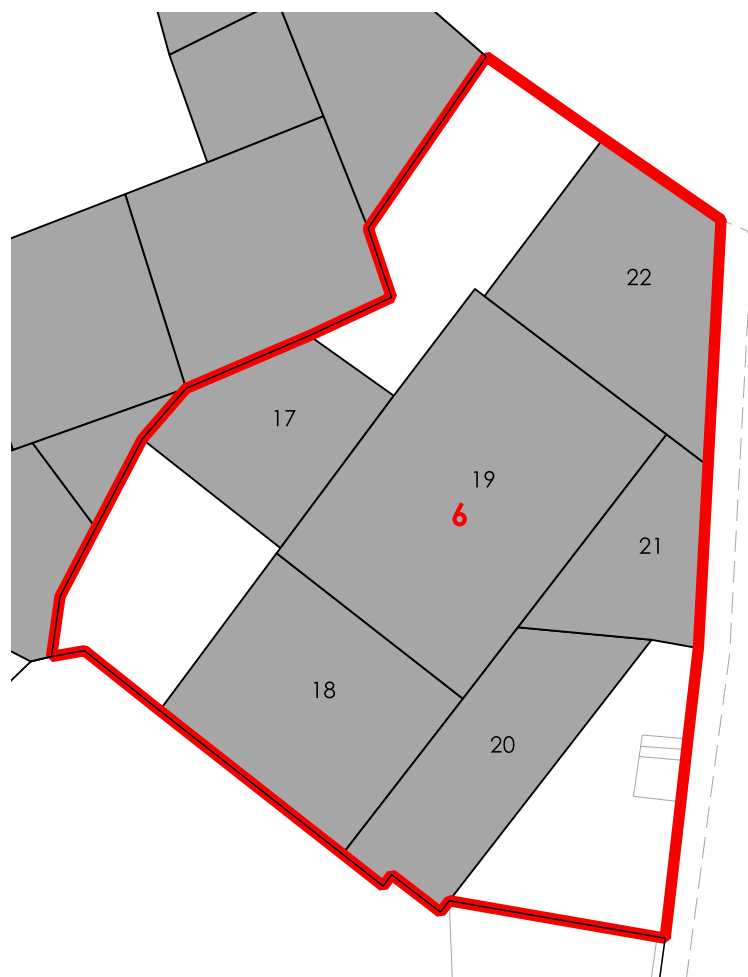

CORTI STORICHE ORIGINARIE

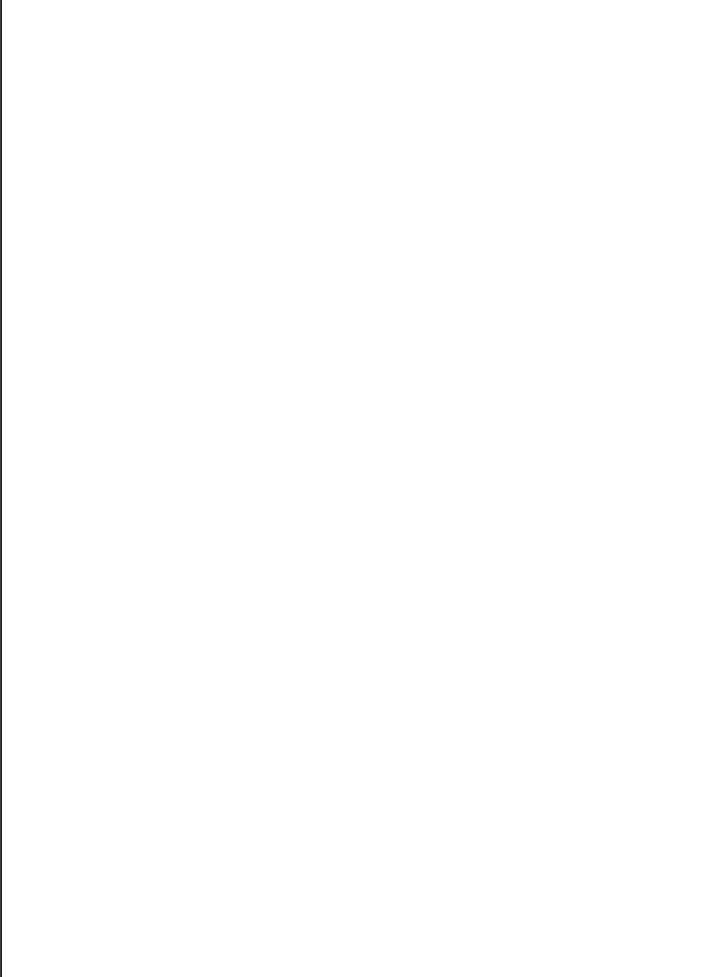

NUOVE EDIFICAZIONI

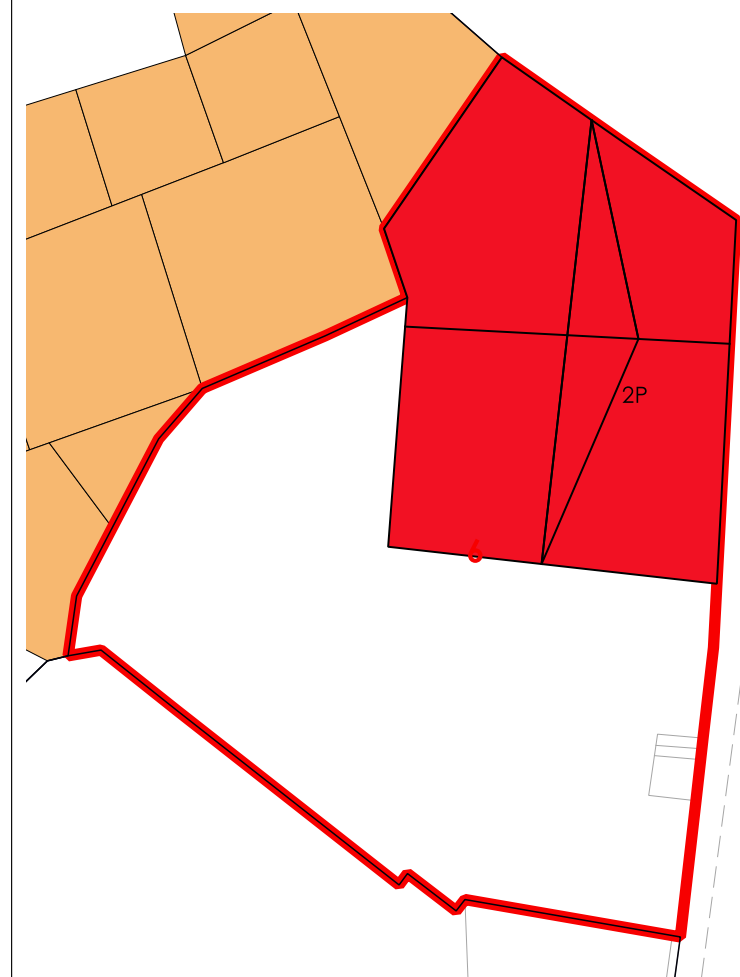

LIVELLO DI TRASFORMABILITA' DELLA UMI: ALTA
CLASSE DELLA UMI: 4 UNICA

ZONA: A
Isolato: 9
idUMI: 06/09
Superficie Lotto: 215.93 mq
Superficie Coperta al netto delle tettoie: 150.49 mq
Superficie Corti e Aree Esterne: 65.44 mq
Volume: 562.51 mc
Proprietà: Privata
Indice Fondiario: 2.6 mc/mq
Numero Residenti: 5

UMI di particolare Valenza Storico Documentale: NO

N° Volume	Area	Altezza	Volume	CLASSE	Interventi Ammissibili
17	16.59	2.55	42.3	4	MO - MS - RE - DR
18	27.22	3.92	106.71	4	MO - MS - RE - DR
19	46.94	5.2	244.07	4	MO - MS - RE - DR
20	21.08	2.58	54.38	4	MO - MS - RE - DR
21	13.38	2.93	39.2	4	MO - MS - RE - DR
22	25.28	3	75.85	4	MO - MS - RE - DR

La volumetria pari a zero di alcuni corpi di fabbrica deriva dall'iniziale individuazione, da dati aerofotogrammetrici, degli stessi come tettoie. Le successive analisi hanno evidenziato la trasformazione di tali tettoie in volume.



COMUNE DI SANLURI
PIANO PARTICOLAREGGIATO CENTRO DI PRIMA E ANTICA FONDAZIONE

Isolato 09

U.M.I. 07

INQUADRAMENTO

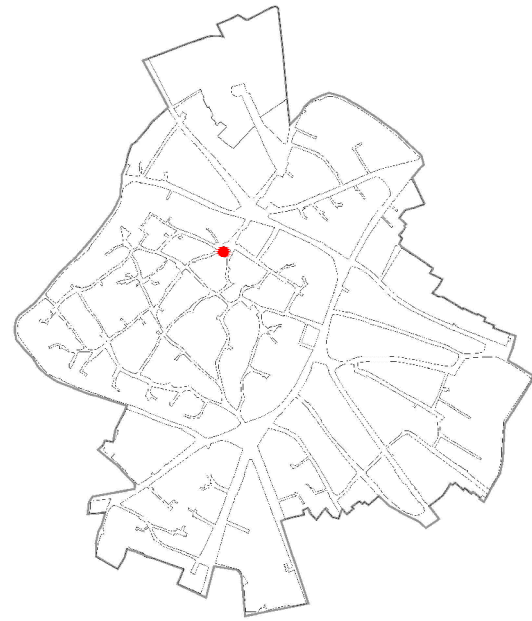

CATASTO STORICO

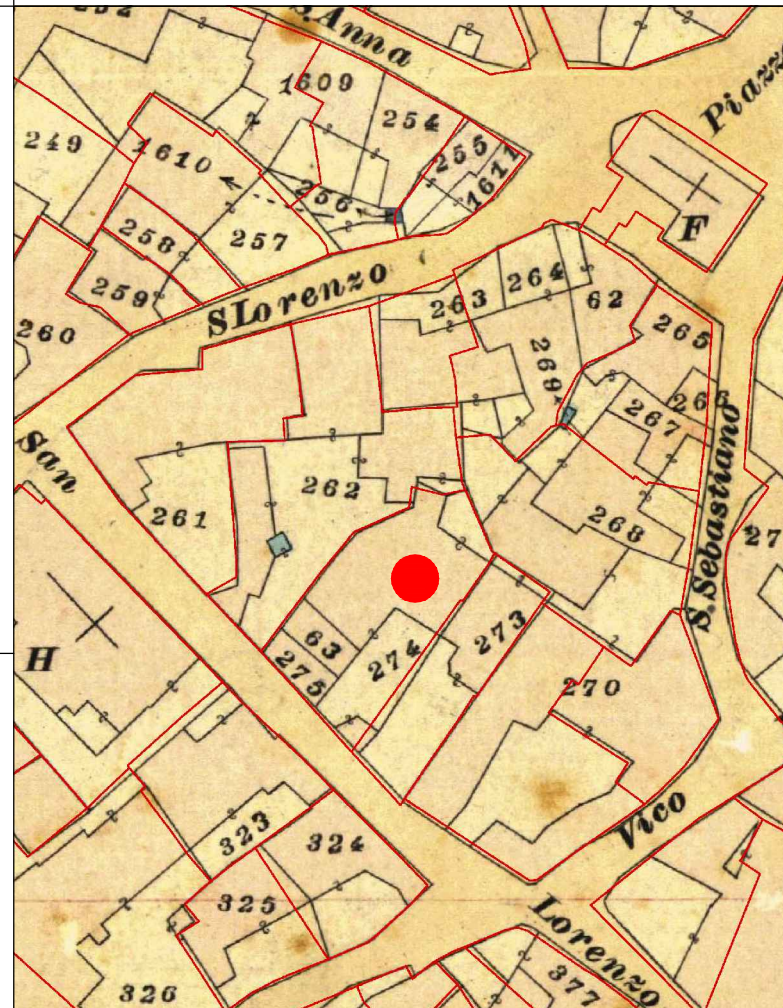

CATASTO ATTUALE

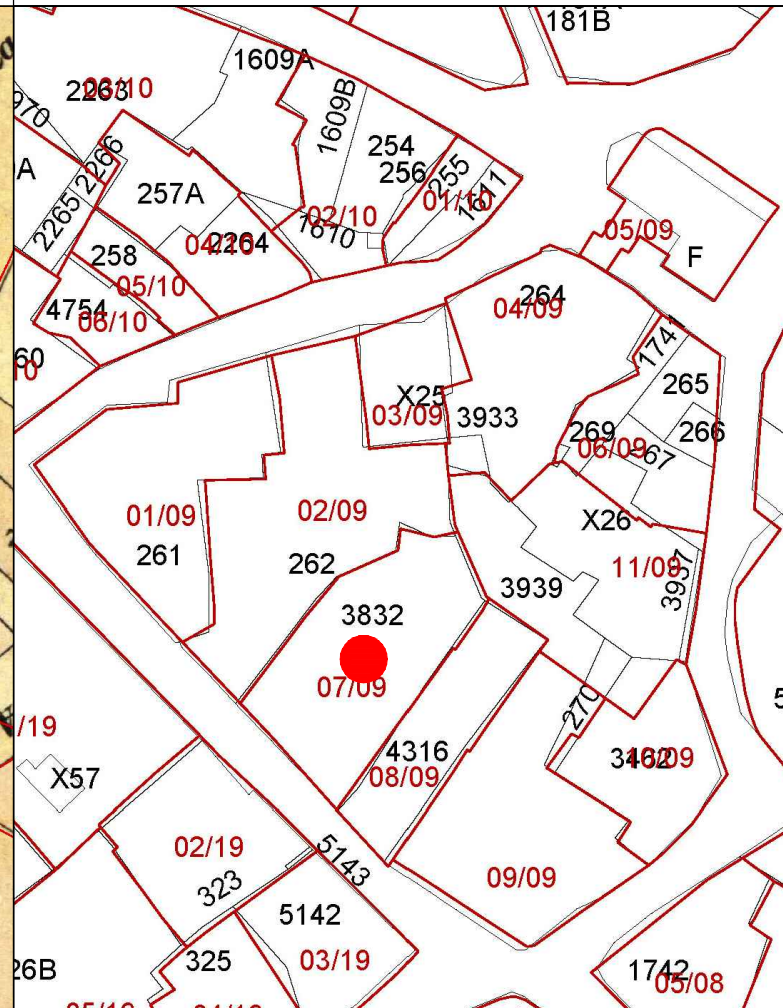

PROFILO STRADALE

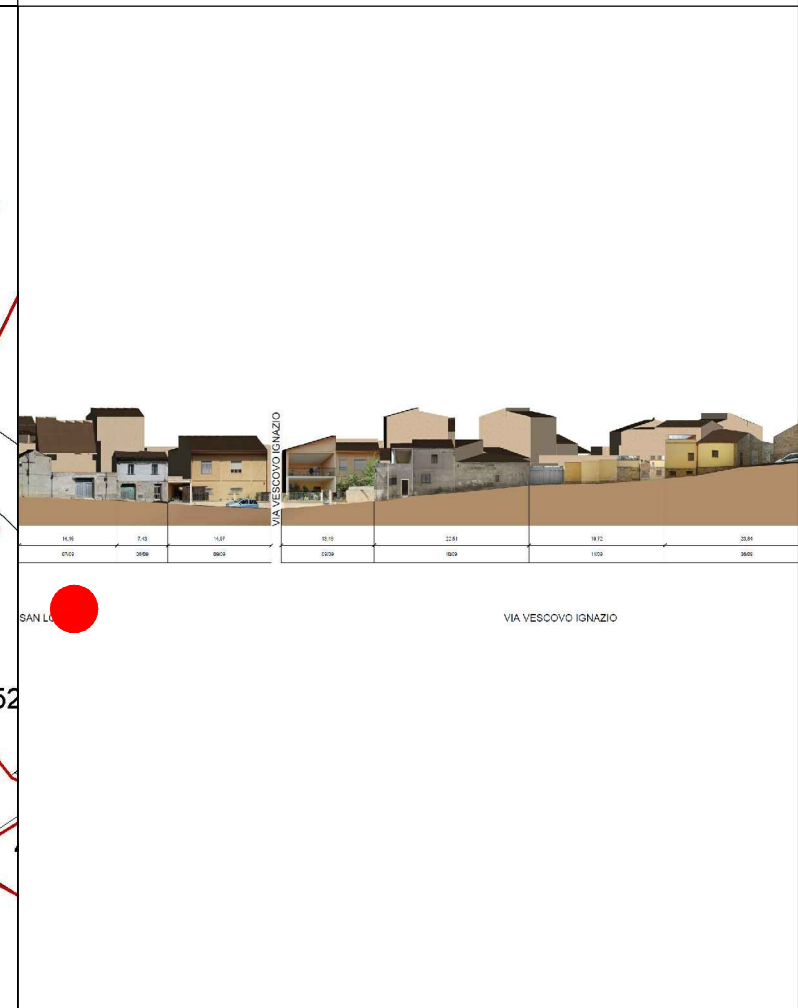

DATI IDENTIFICATIVI

Catastali attuali: 3832
Catastali storici: 275, 63, 274,

DESTINAZIONE D'USO
Residenziale

ORTOFOTO



AEROFOTOGRAMMETRIA



FOTO 45°





COMUNE DI SANLURI
PIANO PARTICOLAREGGIATO CENTRO DI ANTICA E PRIMA FORMAZIONE

Isolato	9
U.M.I.	7

INQUADRAMENTO

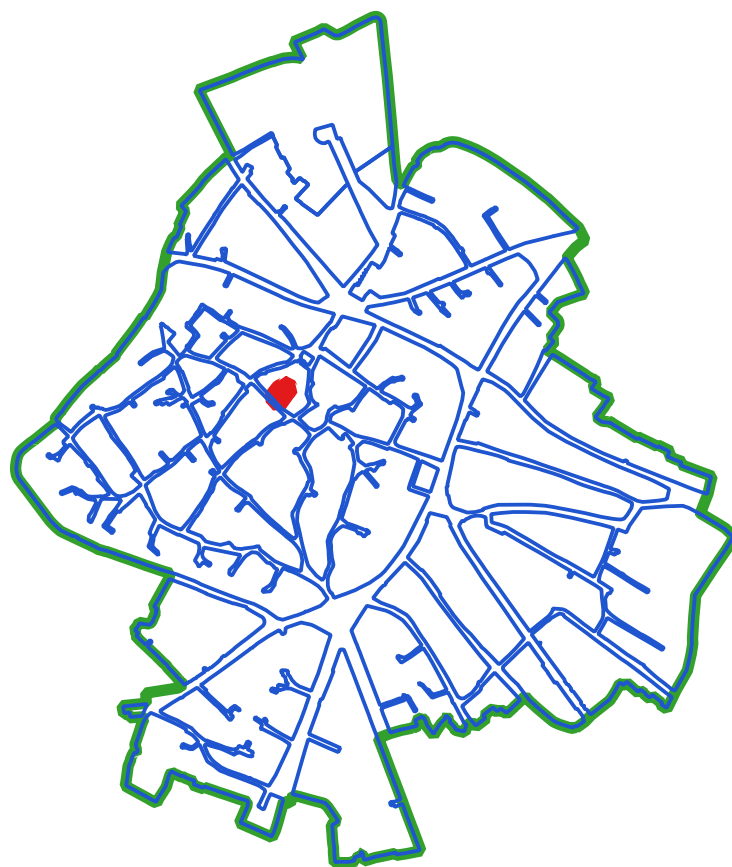

CLASSI DI TRASFORMABILITA'

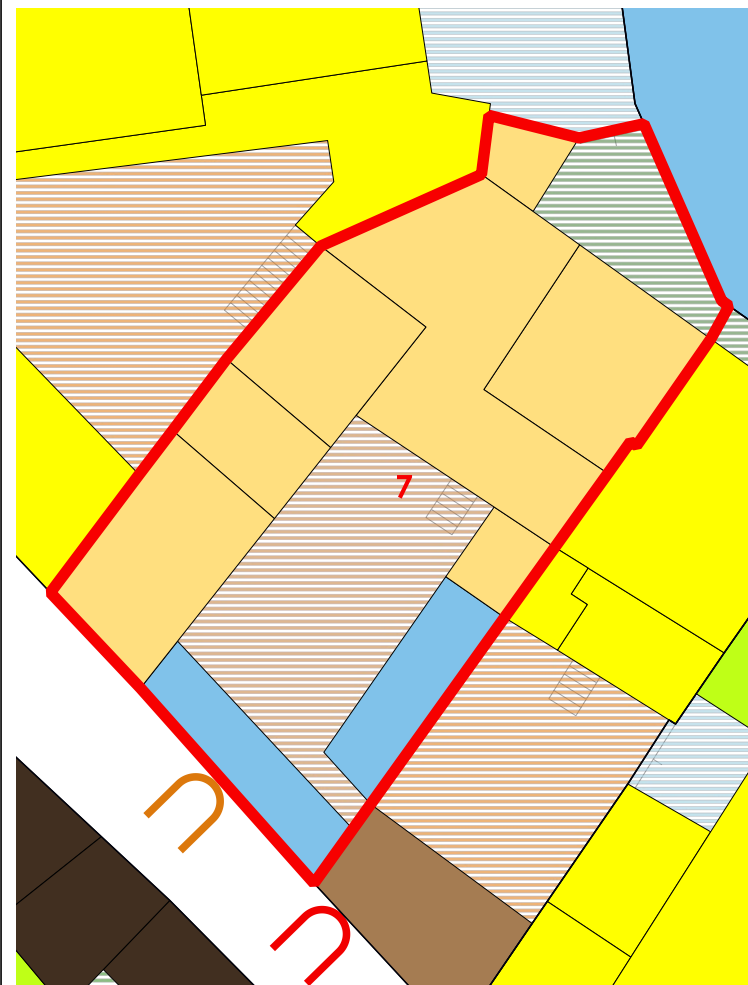

COPERTURE



LIVELLO DI TRASFORMABILITA' DELLA UMI: MEDIA
CLASSE DELLA UMI: 2b UNICA

ZONA: A
Isolato: 9
idUMI: 07/09
Superficie Lotto: 330.9 mq
Superficie Coperta al netto delle tettoie: 191.92 mq
Superficie Corti e Aree Esterne: 138.98 mq
Volume: 790.66 mc
Proprietà: Privata
Indice Fondiario: 2.4 mc/mq
Numero Residenti: 4

UMI di particolare Valenza Storico Documentale: NO

N° Volume	Area	Altezza	Volume	CLASSE	Interventi Ammissibili
33	35	5.79	202.66	2b	MO - MS - RE - RC - RTF
35	63.99	3.35	214.38	2b	MO - MS - RE - RC - RTF
36	26.22	4.49	117.72	2b	MO - MS - RE - RC - RTF
37	15.77	4.8	75.71	2b	MO - MS - RE - RC - RTF
38	35.82	5.03	180.19	2b	MO - MS - RE - RC - RTF

VOLUMI

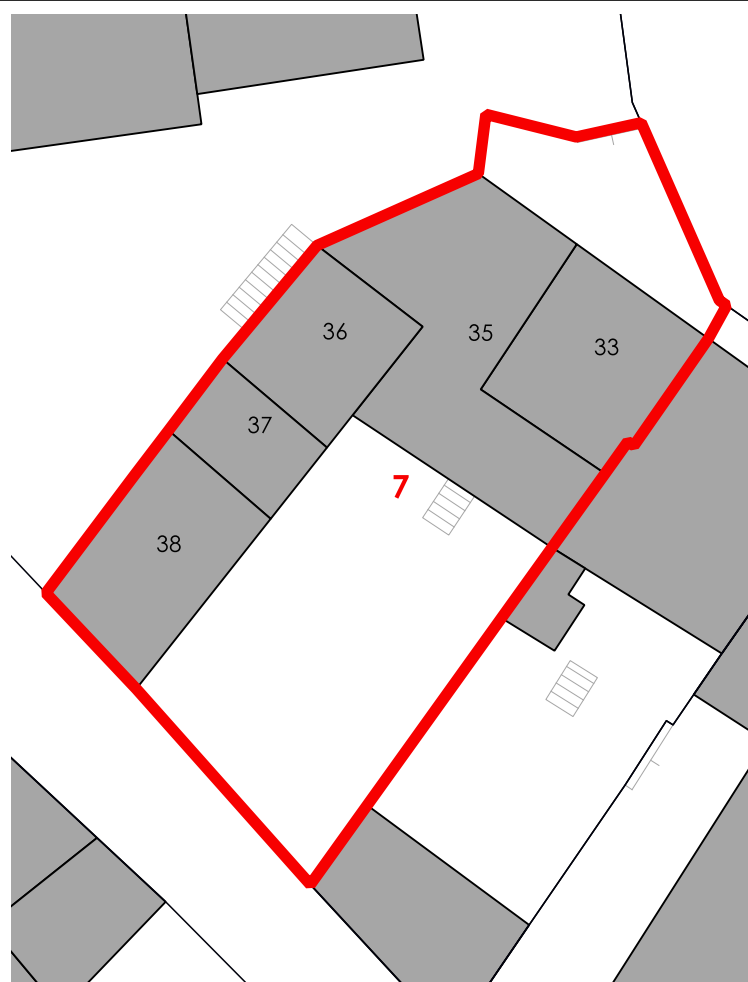

CORTI STORICHE ORIGINARIE

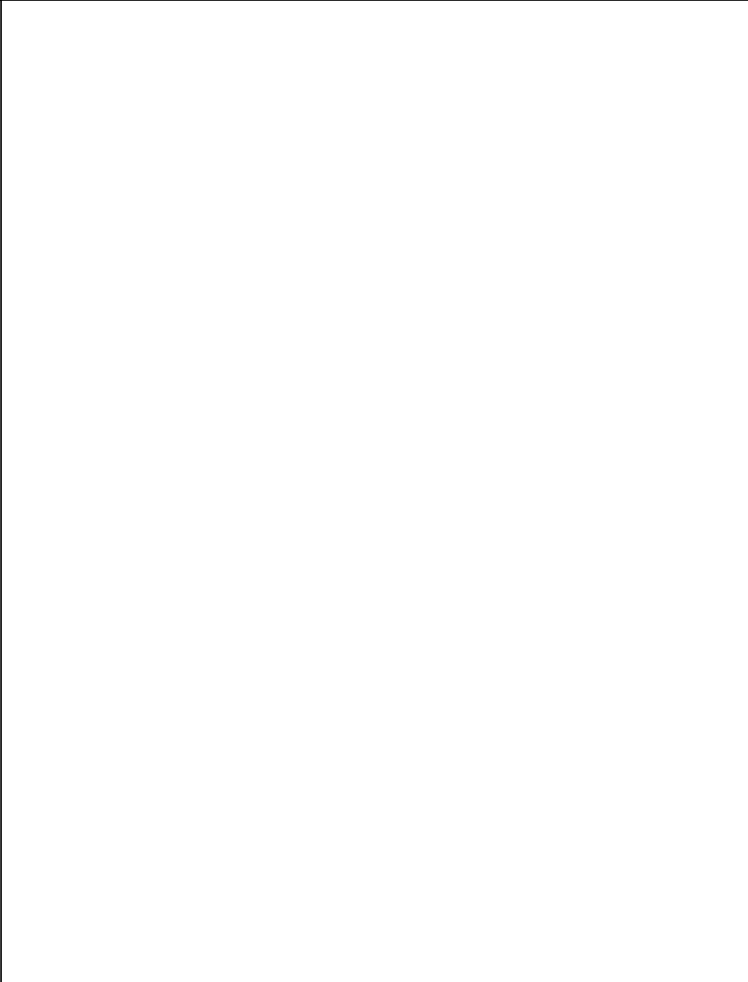

NUOVE EDIFICAZIONI

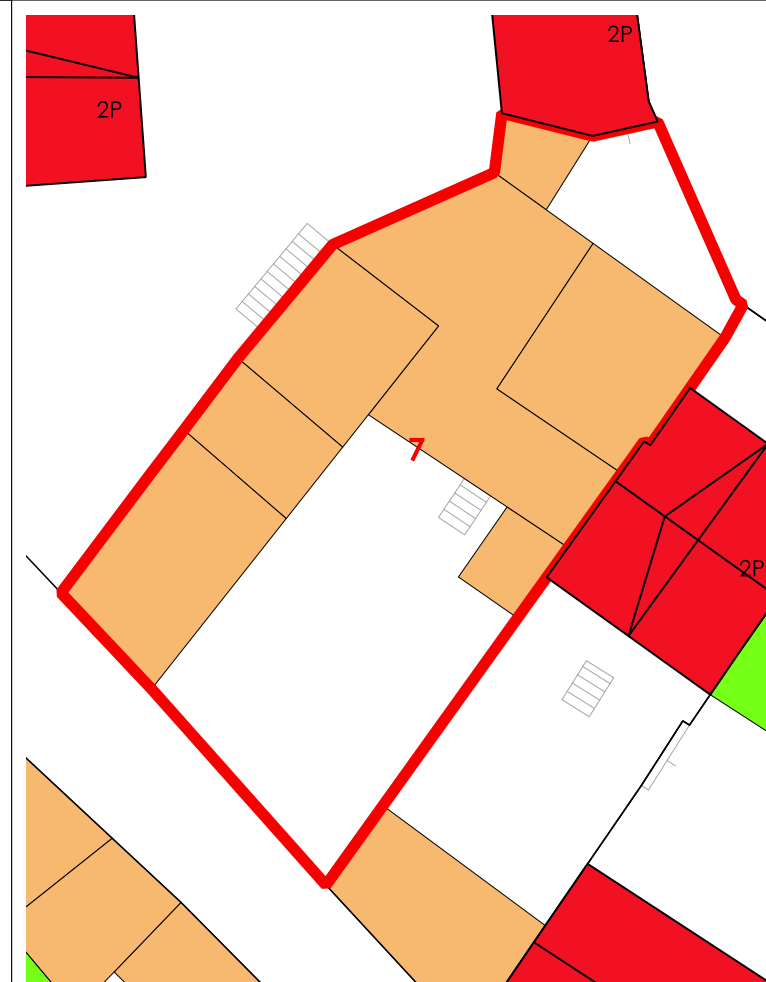

La volumetria pari a zero di alcuni corpi di fabbrica deriva dall'iniziale individuazione, da dati aerofotogrammetrici, degli stessi come tettoie. Le successive analisi hanno evidenziato la trasformazione di tali tettoie in volume.



COMUNE DI SANLURI
PIANO PARTICOLAREGGIATO CENTRO DI PRIMA E ANTICA FONDAZIONE

Isolato 09

U.M.I. 08

INQUADRAMENTO

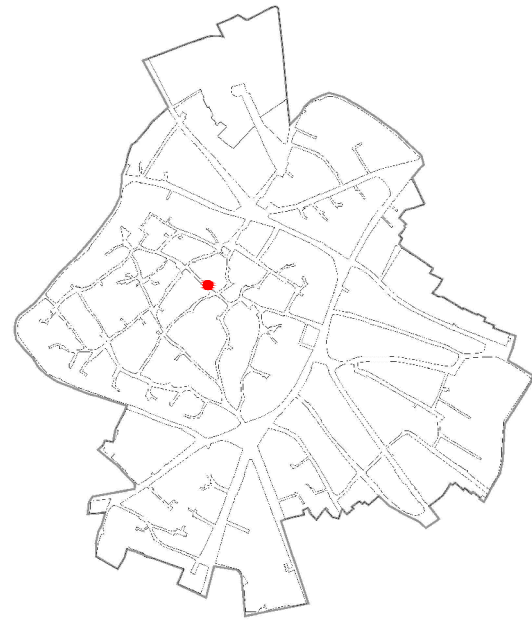

CATASTO STORICO

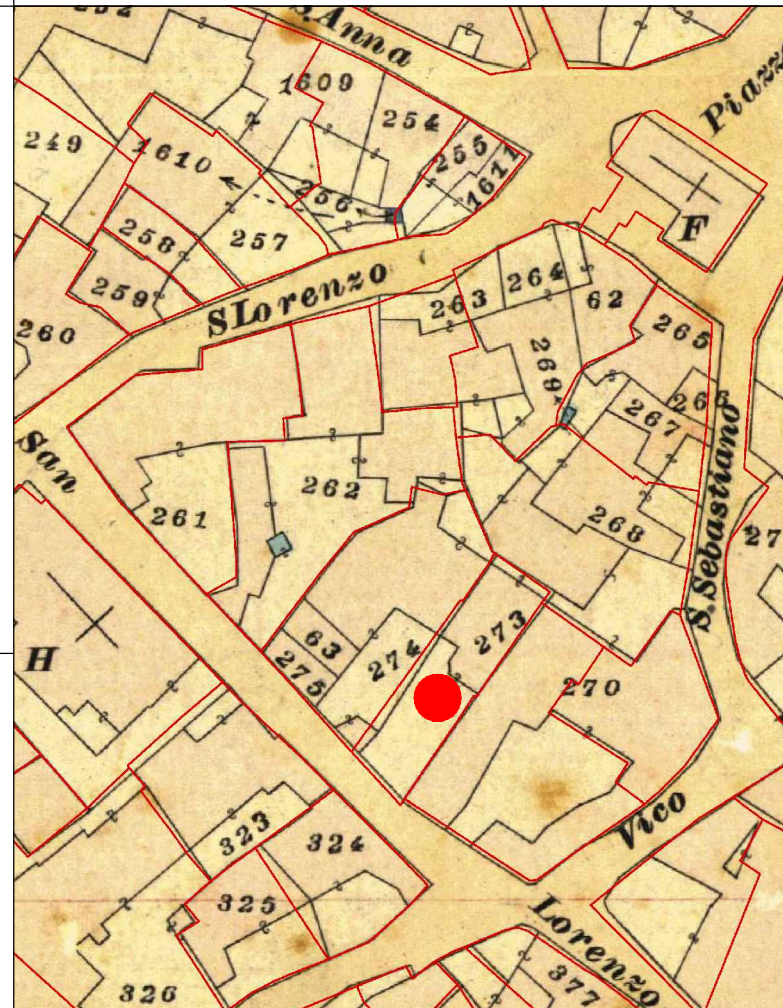

CATASTO ATTUALE

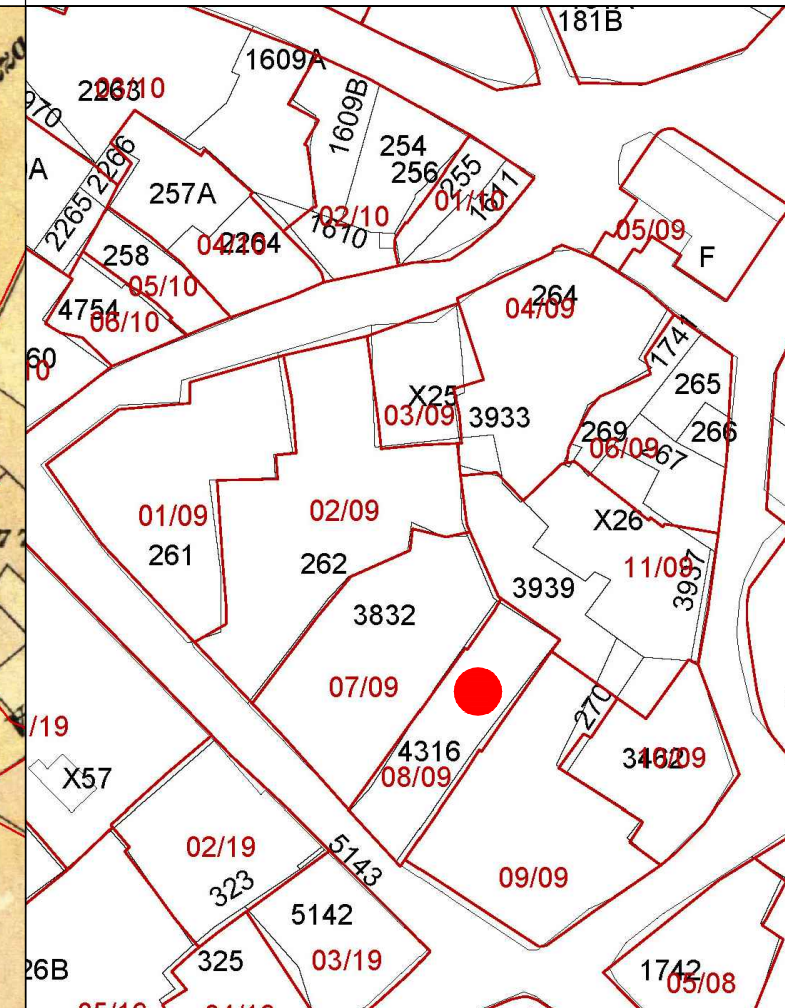

PROFILO STRADALE

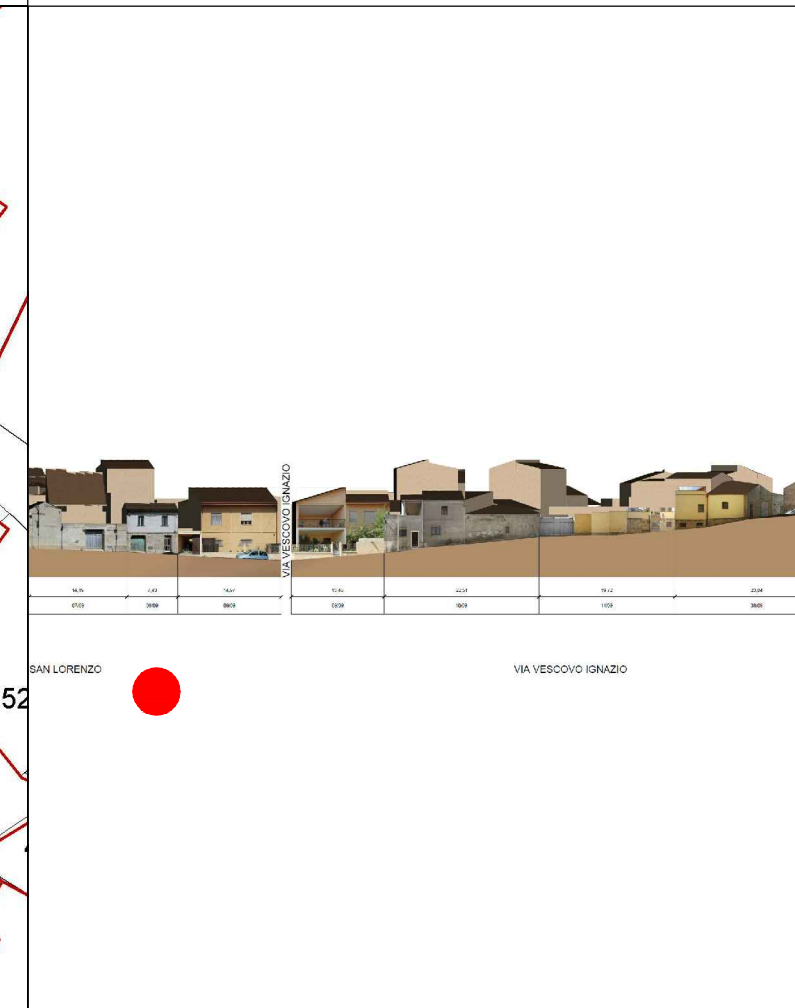

DATI IDENTIFICATIVI
Catastali attuali: 4316
Catastali storici: 273

DESTINAZIONE D'USO
Residenziale

ORTOFOTO



AEROFOTOGRAMMETRIA



FOTO 45°





COMUNE DI SANLURI
PIANO PARTICOLAREGGIATO CENTRO DI ANTICA E PRIMA FORMAZIONE

Isolato	9
U.M.I.	8

INQUADRAMENTO

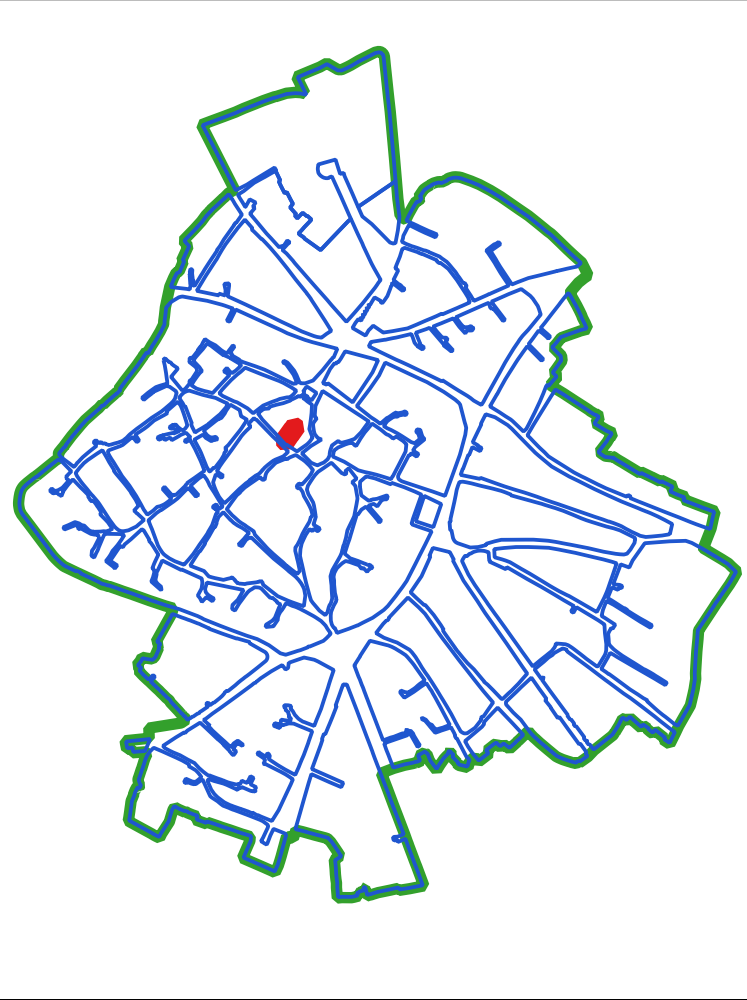

CLASSI DI TRASFORMABILITA'

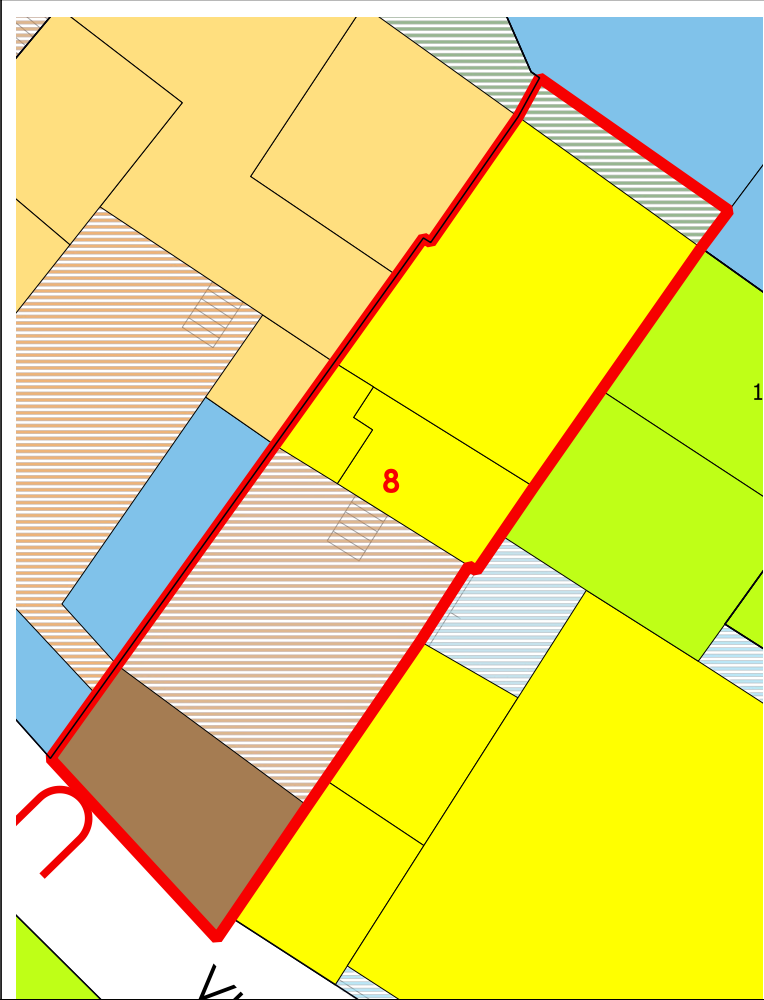

COPERTURE

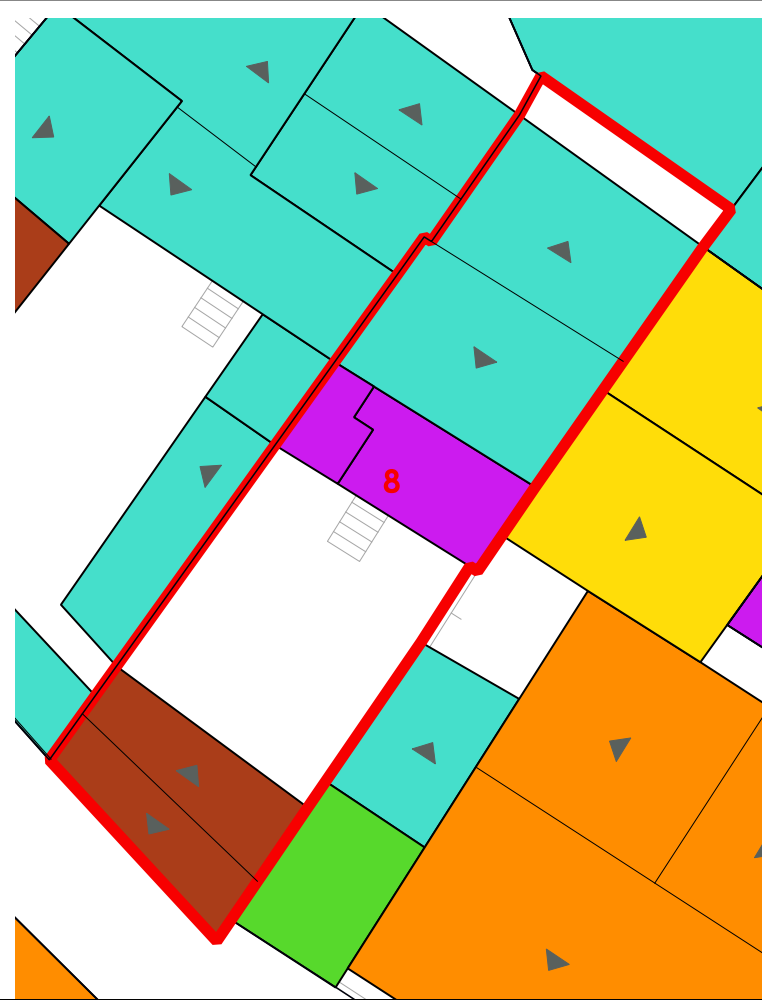

LIVELLO DI TRASFORMABILITA' DELLA UMI: ALTA
 CLASSE DELLA UMI: 4 PREVALEN

ZONA: A
 Isolato: 9
 idUMI: 08/09
 Superficie Lotto: 187.3 mq
 Superficie Coperta al netto delle tettoie: 100.41 mq
 Superficie Corti e Aree Esterne: 86.89 mq
 Volume: 834.24 mc
 Proprietà: Privata
 Indice Fondiario: 4.5 mc/mq
 Numero Residenti: 4

UMI di particolare Valenza Storico Documentale: NO

N° Volume	Area	Altezza	Volume	CLASSE	Interventi Ammissibili
32	63.92	9.61	614.28	4	MO - MS - RE - DR
34	5.94	6.12	36.34	4	MO - MS - RE - DR
39	30.55	6.01	183.62	2a	MO - MS - RC - RTF

VOLUMI

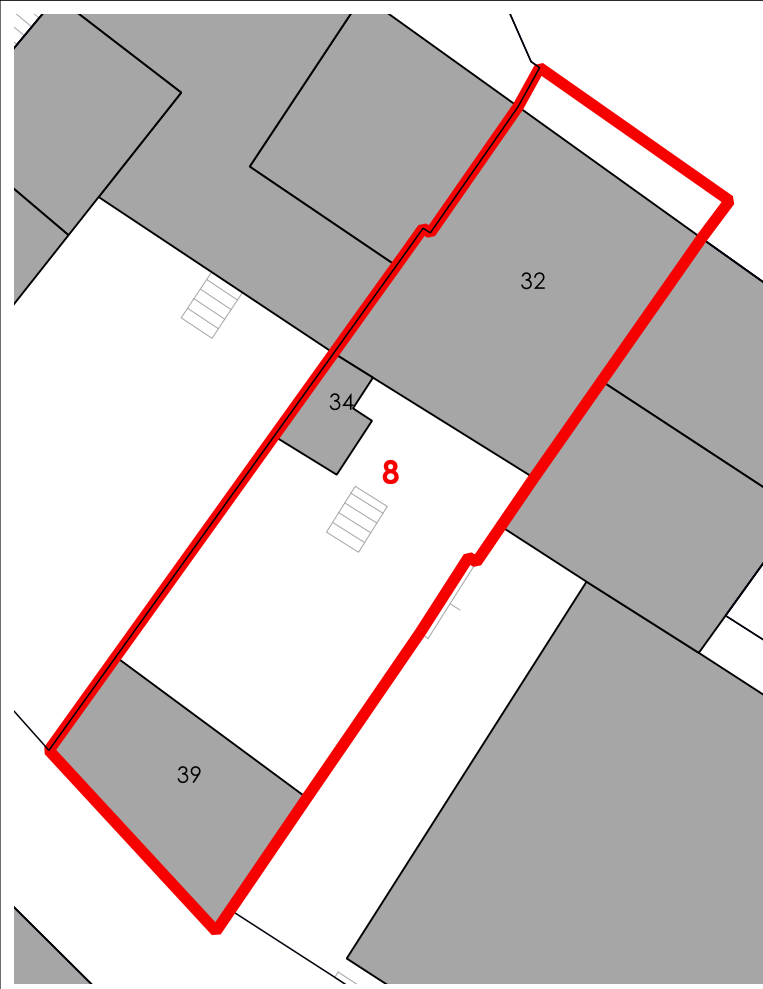

CORTI STORICHE ORIGINARIE

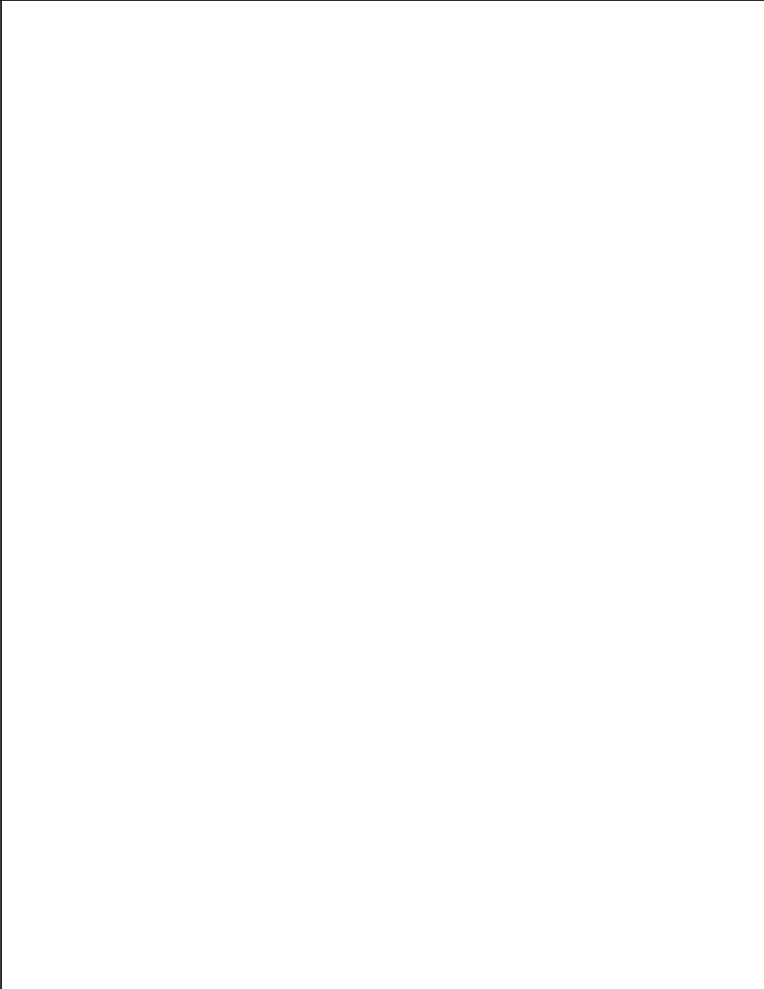

NUOVE EDIFICAZIONI

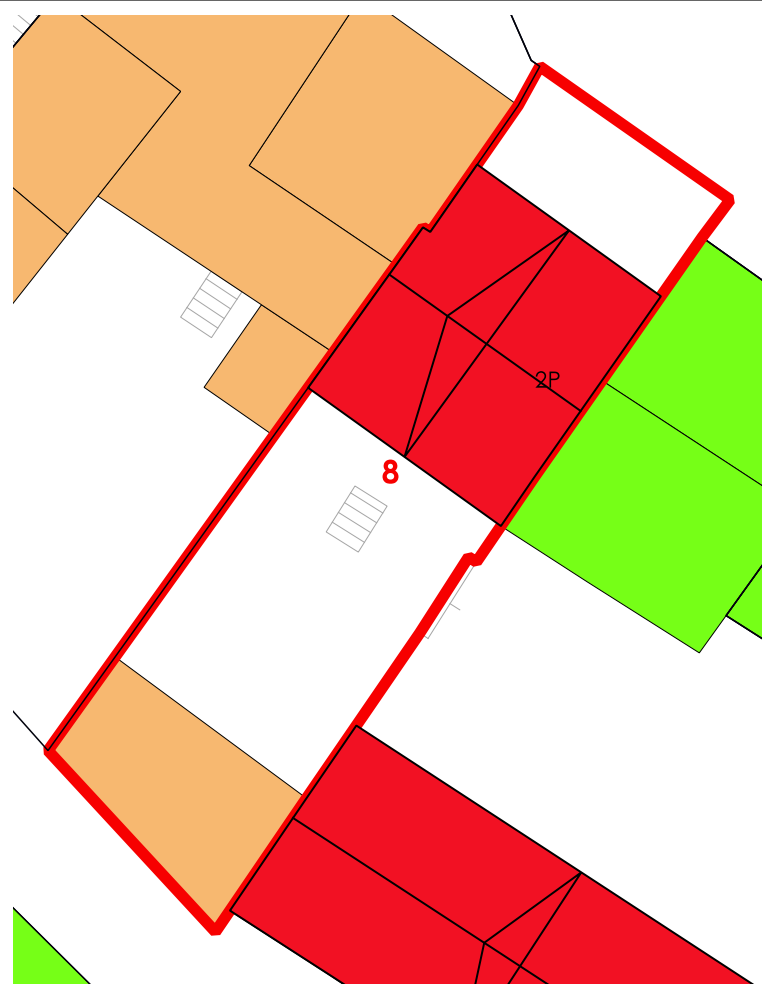

La volumetria pari a zero di alcuni corpi di fabbrica deriva dall'iniziale individuazione, da dati aerofotogrammetrici, degli stessi come tettoie. Le successive analisi hanno evidenziato la trasformazione di tali tettoie in volume.



COMUNE DI SANLURI
PIANO PARTICOLAREGGIATO CENTRO DI PRIMA E ANTICA FONDAZIONE

Isolato 09

U.M.I. 09

INQUADRAMENTO

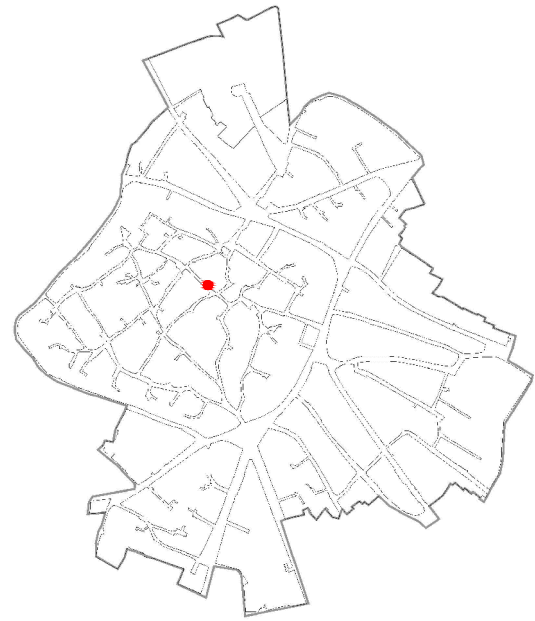

CATASTO STORICO

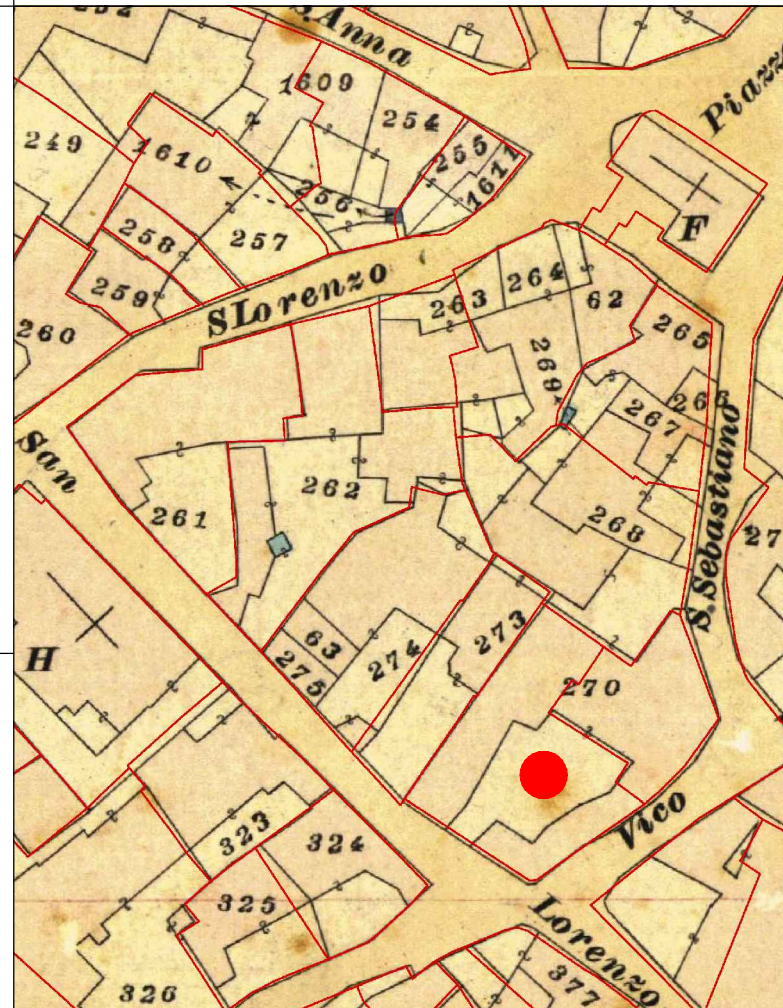

CATASTO ATTUALE

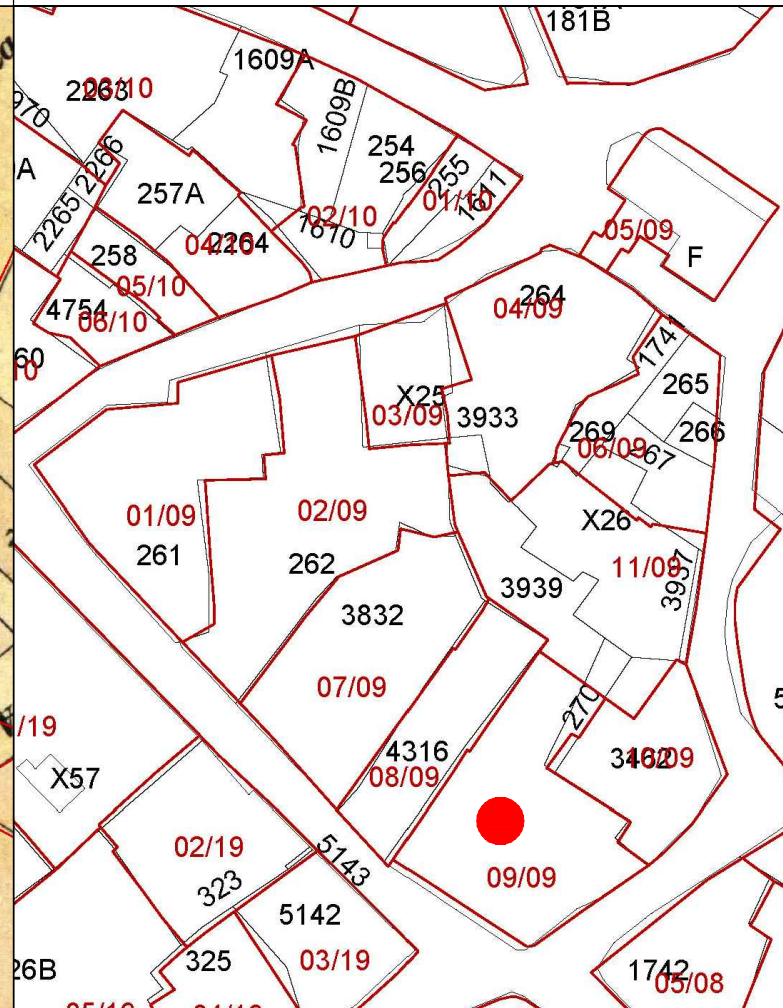

PROFILO STRADALE

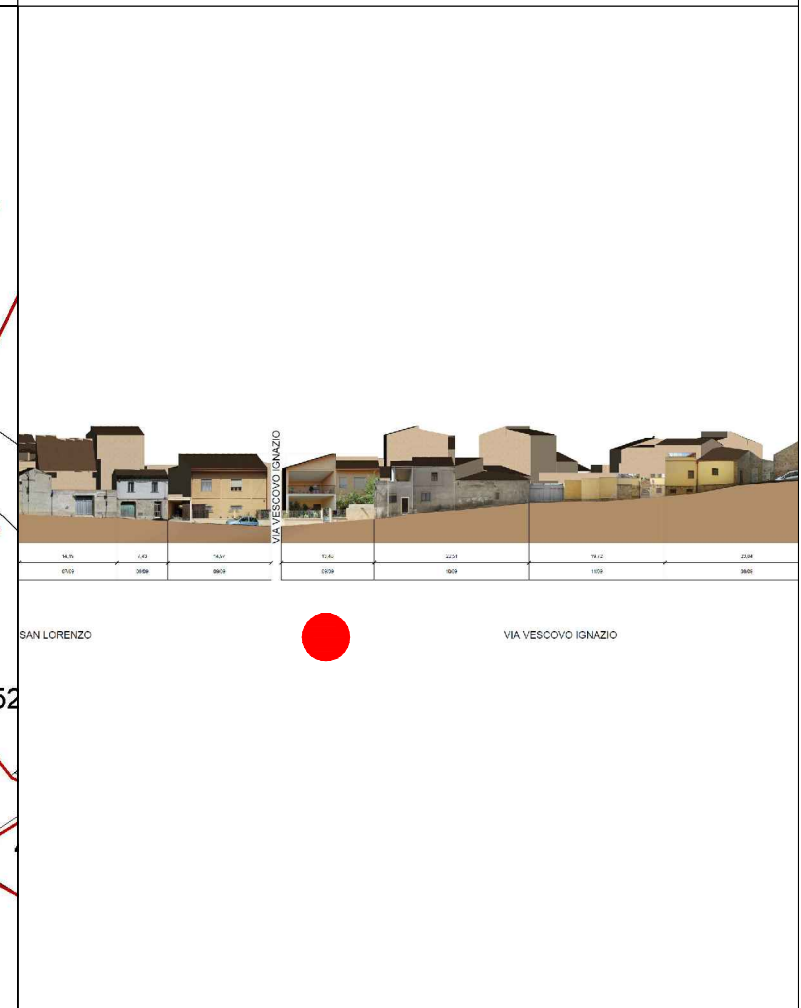

DATI IDENTIFICATIVI

Catastali attuali: 270
Catastali storici: 270p

DESTINAZIONE D'USO

ORTOFOTO



AEROFOTOGRAMMETRIA



FOTO 45°





COMUNE DI SANLURI
PIANO PARTICOLAREGGIATO CENTRO DI ANTICA E PRIMA FORMAZIONE

Isolato	9
U.M.I.	9

INQUADRAMENTO

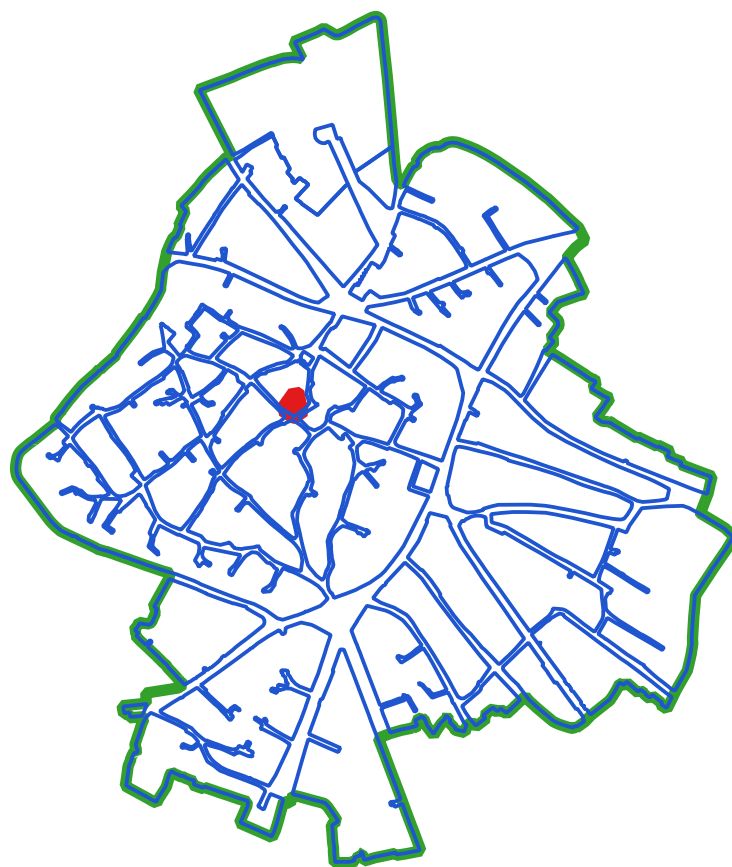

CLASSI DI TRASFORMABILITA'

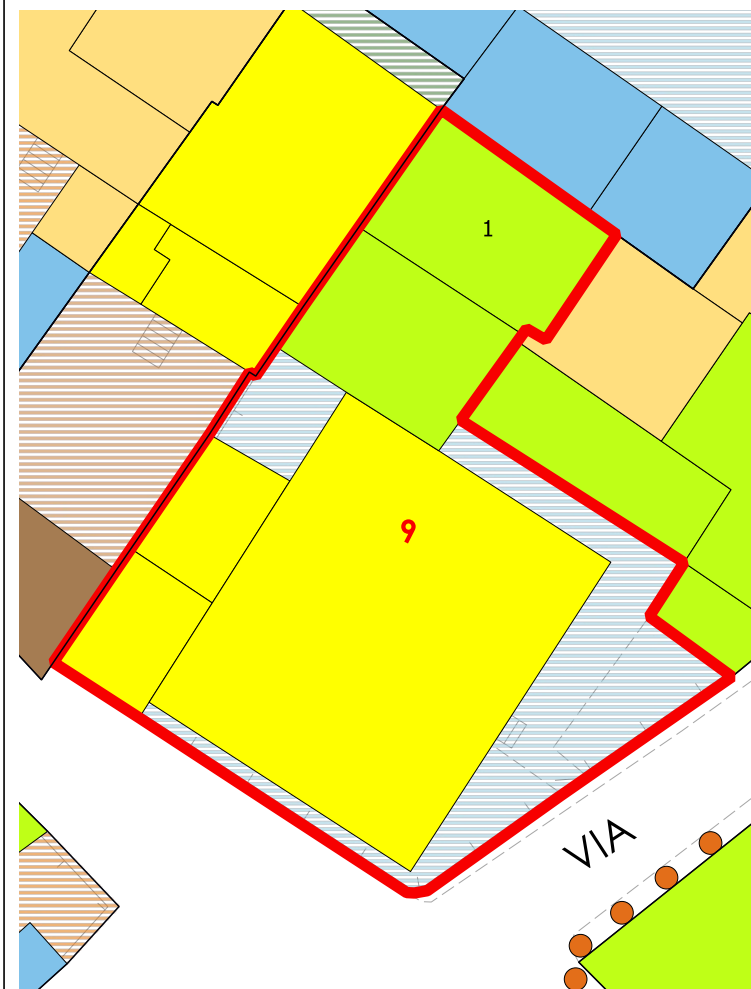

COPERTURE

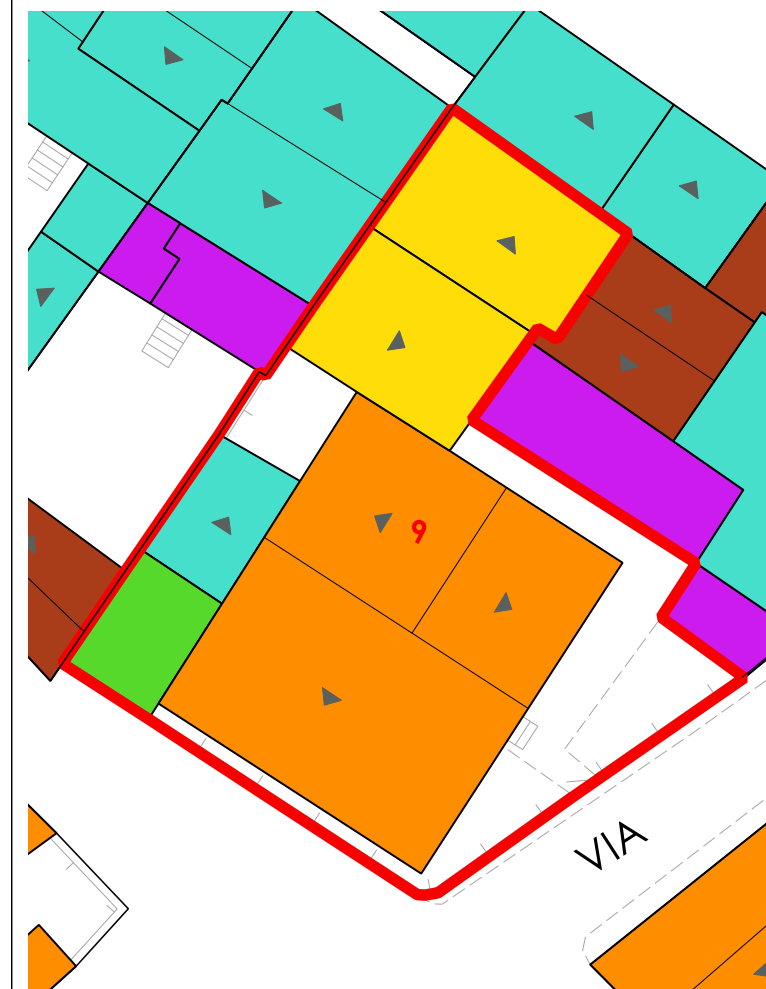

LIVELLO DI TRASFORMABILITA' DELLA UMI: ALTA
CLASSE DELLA UMI: 4 PREVALEN

ZONA: A
Isolato: 9
idUMI: 09/09
Superficie Lotto: 357.07 mq
Superficie Coperta al netto delle tettoie: 237.14 mq
Superficie Corti e Aree Esterne: 119.93 mq
Volume: 1600.33 mc
Proprietà: Privata
Indice Fondiario: 4.5 mc/mq
Numero Residenti: 3

UMI di particolare Valenza Storico Documentale: NO

N° Volume	Area	Altezza	Volume	CLASSE	Interventi Ammissibili
25	157.62	7.74	1219.97	4	MO - MS - RE - DR
30	41.08	3.58	147.06	3	MO - MS - RE - DR
31	38.44	6.07	233.3	3	MO - MS - RE - DR

VOLUMI

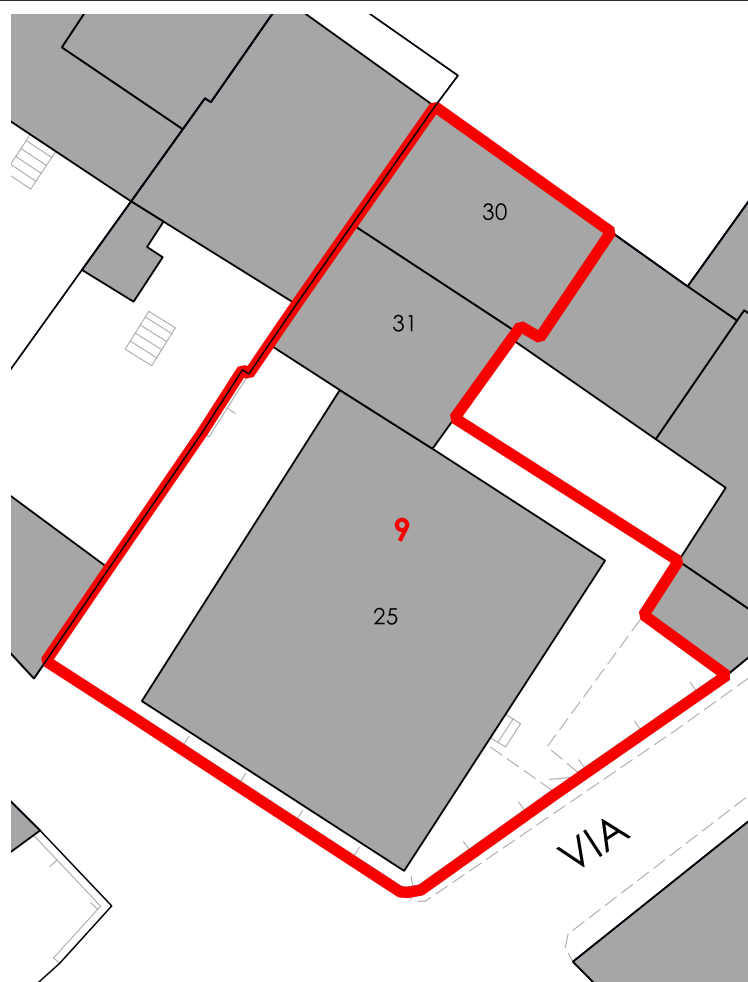

CORTI STORICHE ORIGINARIE

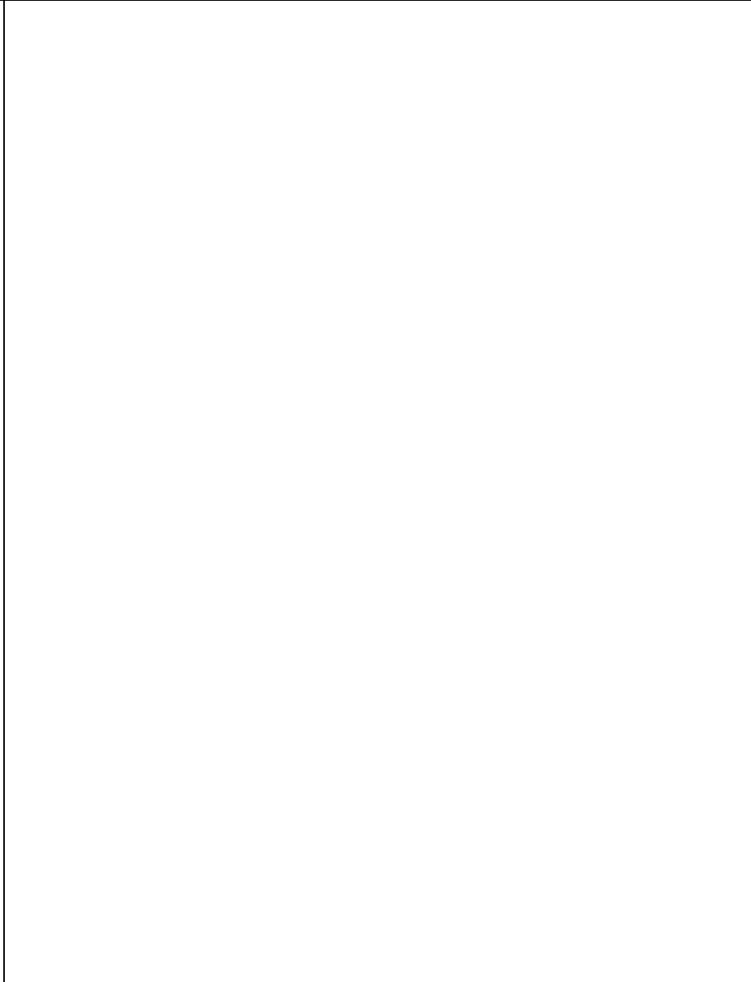

NUOVE EDIFICAZIONI

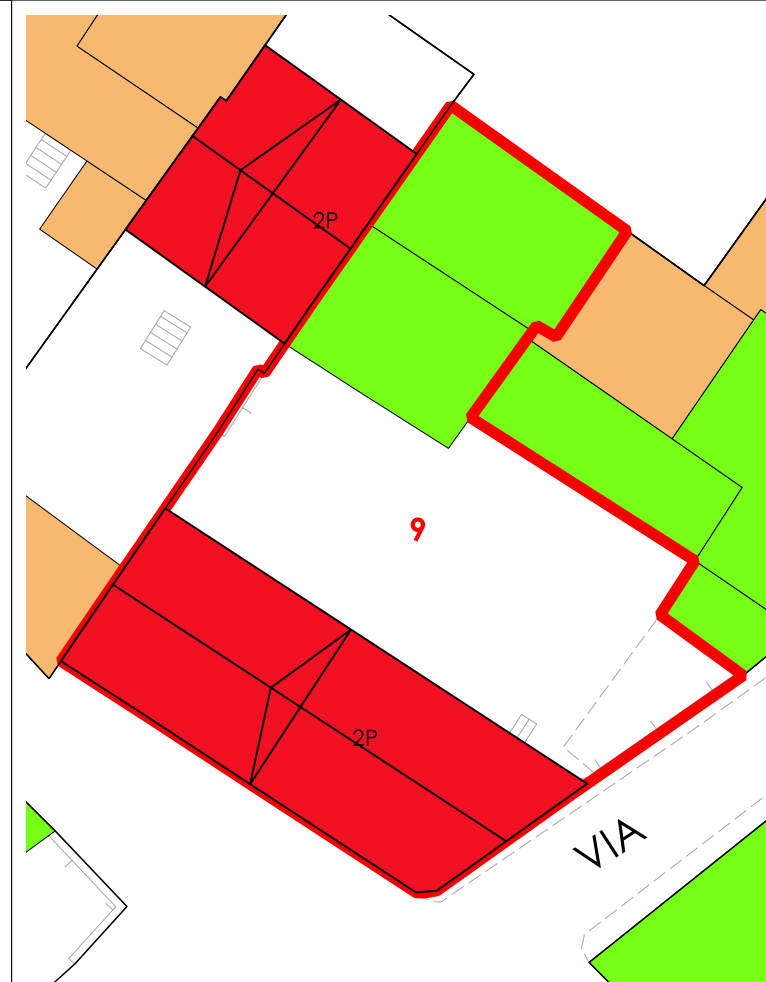

La volumetria pari a zero di alcuni corpi di fabbrica deriva dall'iniziale individuazione, da dati aerofotogrammetrici, degli stessi come tettoie. Le successive analisi hanno evidenziato la trasformazione di tali tettoie in volume.



COMUNE DI SANLURI
PIANO PARTICOLAREGGIATO CENTRO DI PRIMA E ANTICA FONDAZIONE

Isolato	09
U.M.I.	10

INQUADRAMENTO

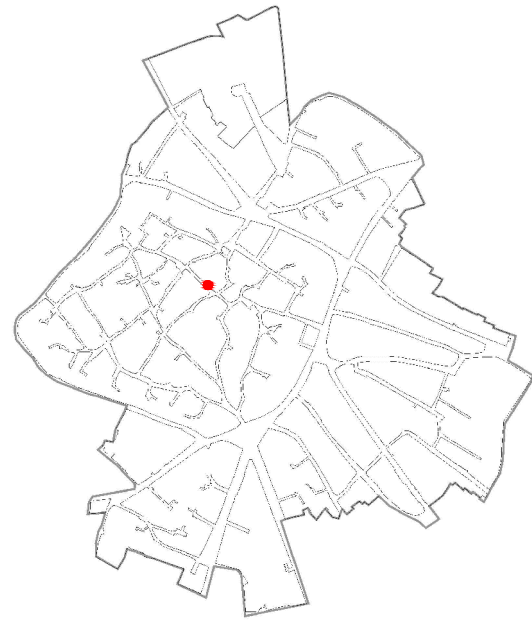

CATASTO STORICO

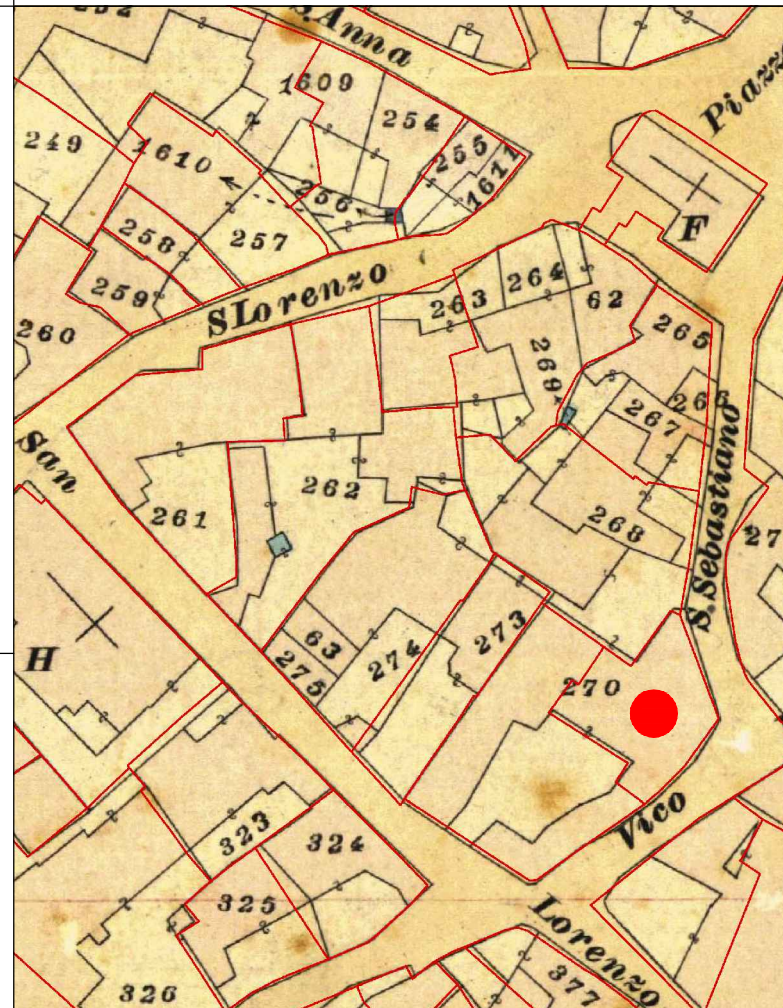

CATASTO ATTUALE

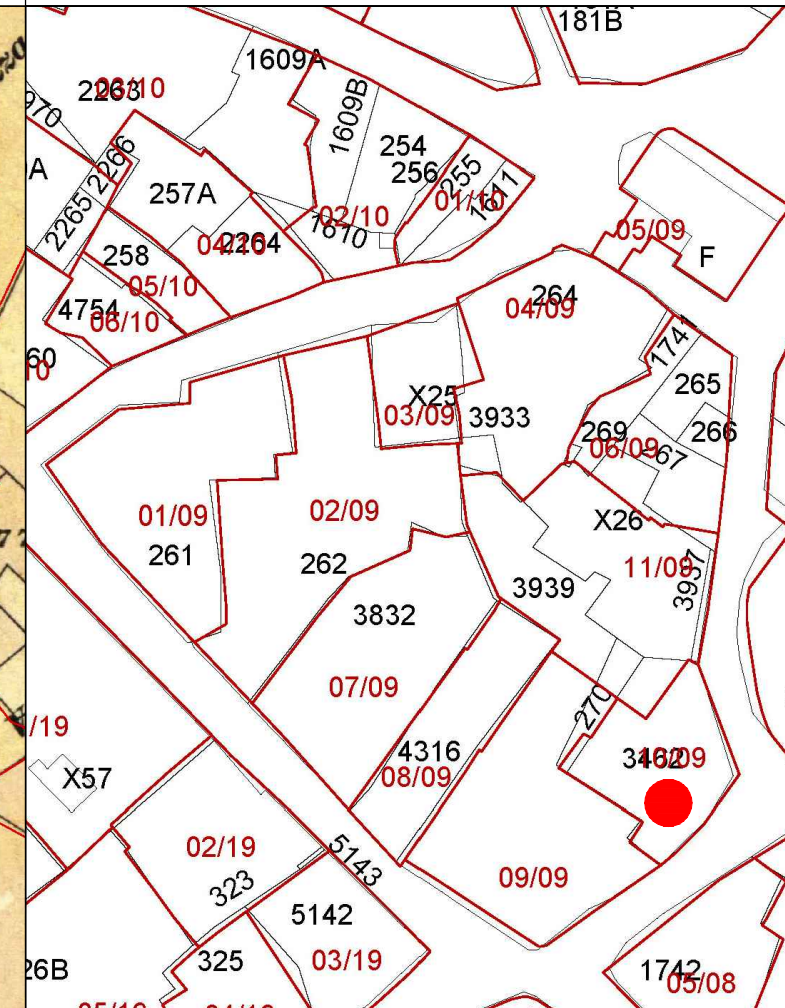

PROFILO STRADALE

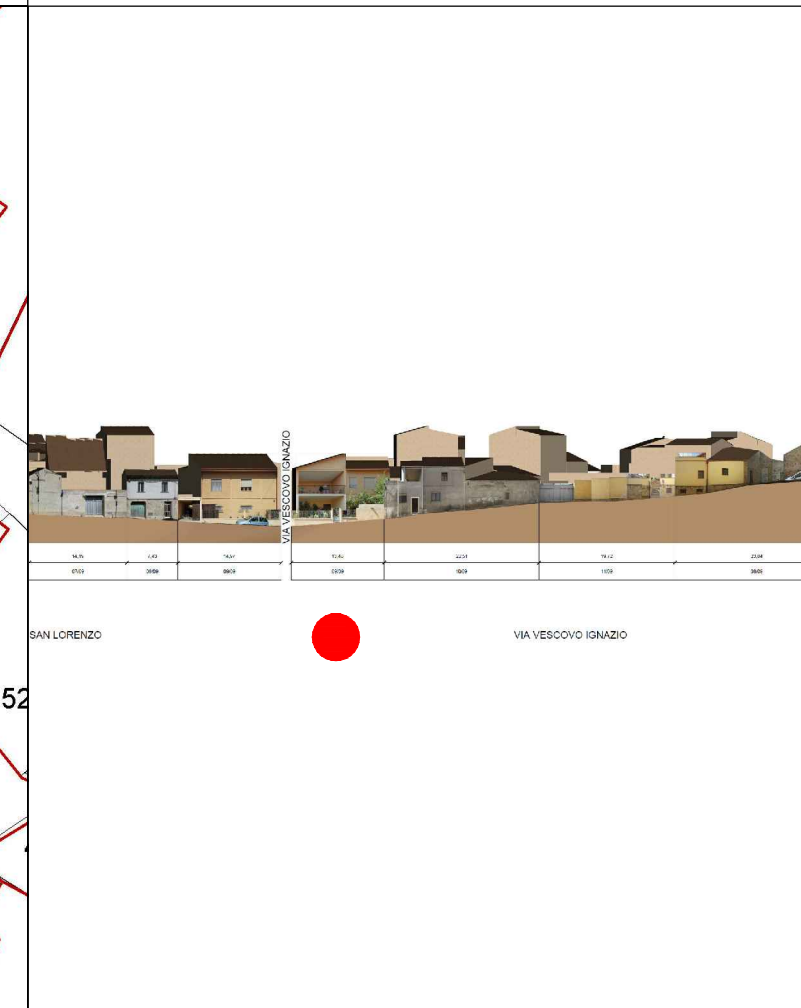

DATI IDENTIFICATIVI

Catastali attuali: 3462p
Catastali storici: 270p

DESTINAZIONE D'USO
Residenziale

ORTOFOTO



AEROFOTOGRAMMETRIA



FOTO 45°





COMUNE DI SANLURI
PIANO PARTICOLAREGGIATO CENTRO DI ANTICA E PRIMA FORMAZIONE

Isolato 9
U.M.I. 10

INQUADRAMENTO

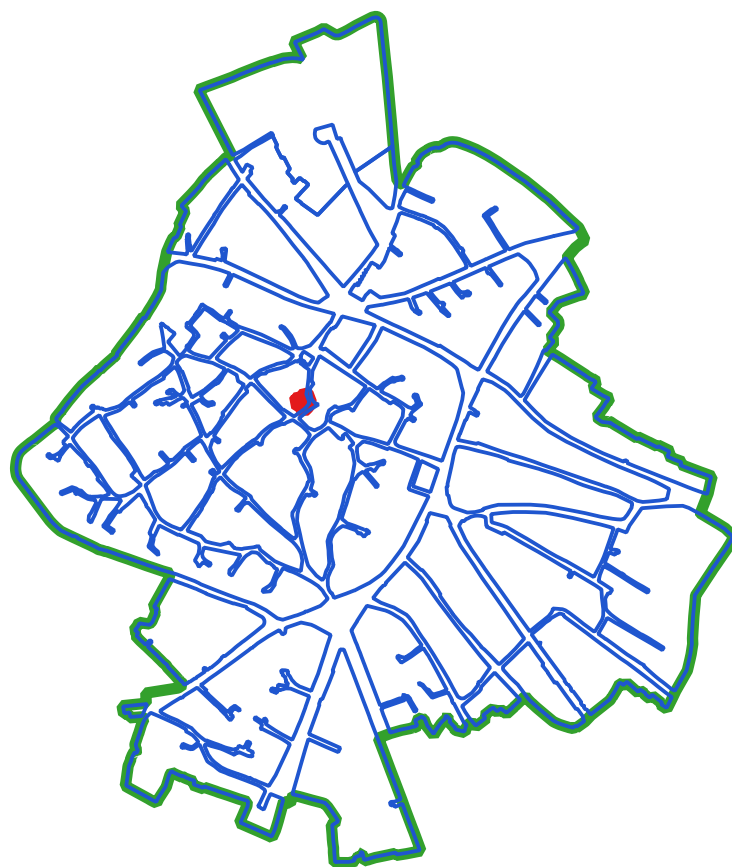

CLASSI DI TRASFORMABILITA'

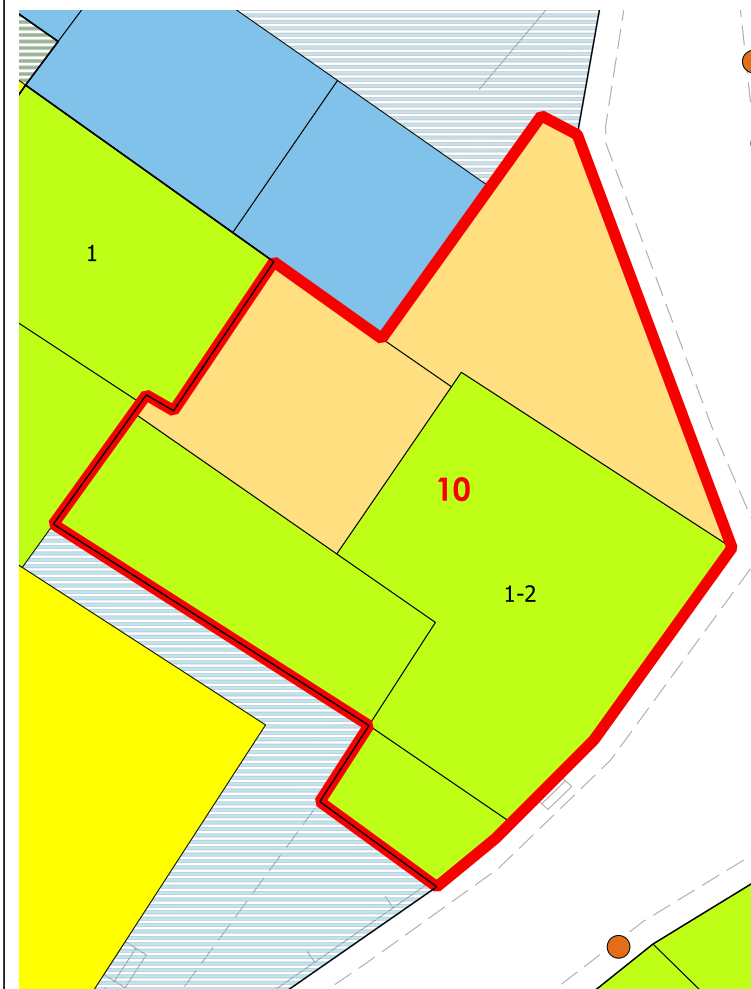

COPERTURE

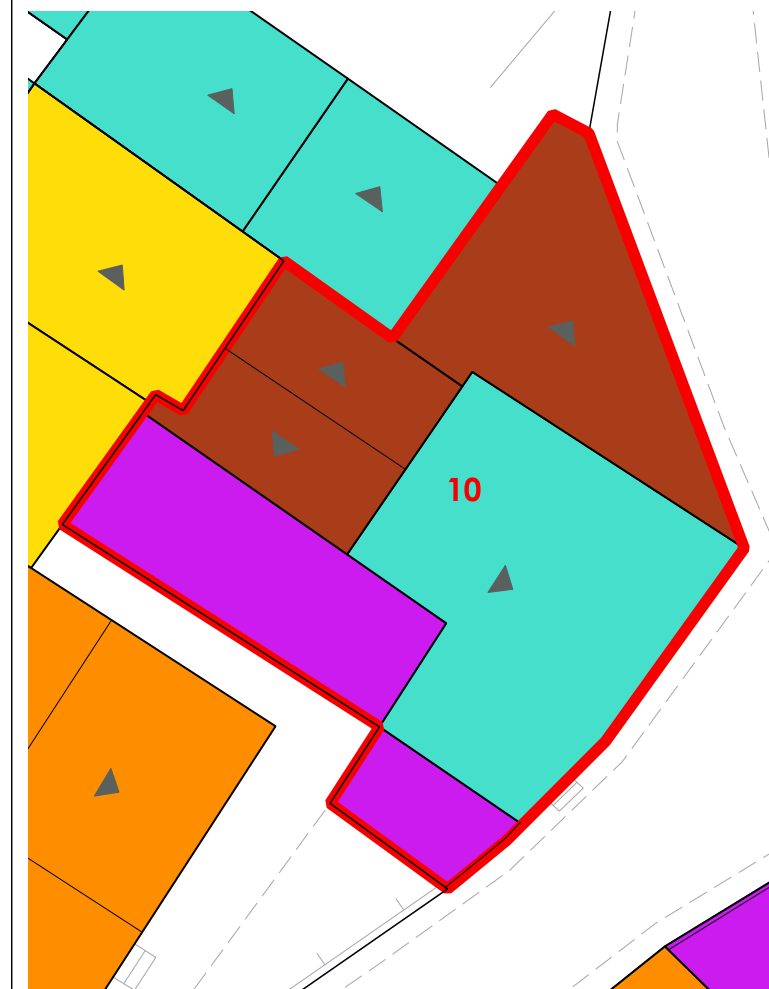

LIVELLO DI TRASFORMABILITA' DELLA UMI: ALTA
CLASSE DELLA UMI: 3 PREVALEN

ZONA: A
Isolato: 9
idUMI: 10/09
Superficie Lotto: 179.46 mq
Superficie Coperta al netto delle tettoie: 179.45 mq
Superficie Corti e Aree Esterne: 0.01 mq
Volume: 744.67 mc
Proprietà: Privata
Indice Fondiario: 4.1 mc/mq
Numero Residenti: 3

UMI di particolare Valenza Storico Documentale: NO

N° Volume	Area	Altezza	Volume	CLASSE	Interventi Ammissibili
26	10.13	4.93	49.96	3	MO - MS - RE - DR
27	64.79	6.7	434.09	3	MO - MS - RE - DR
28	41.04	3.42	140.37	2b	MO - MS - RE - RC - RTF
29	30.52	3.94	120.25	2b	MO - MS - RE - RC - RTF

VOLUMI

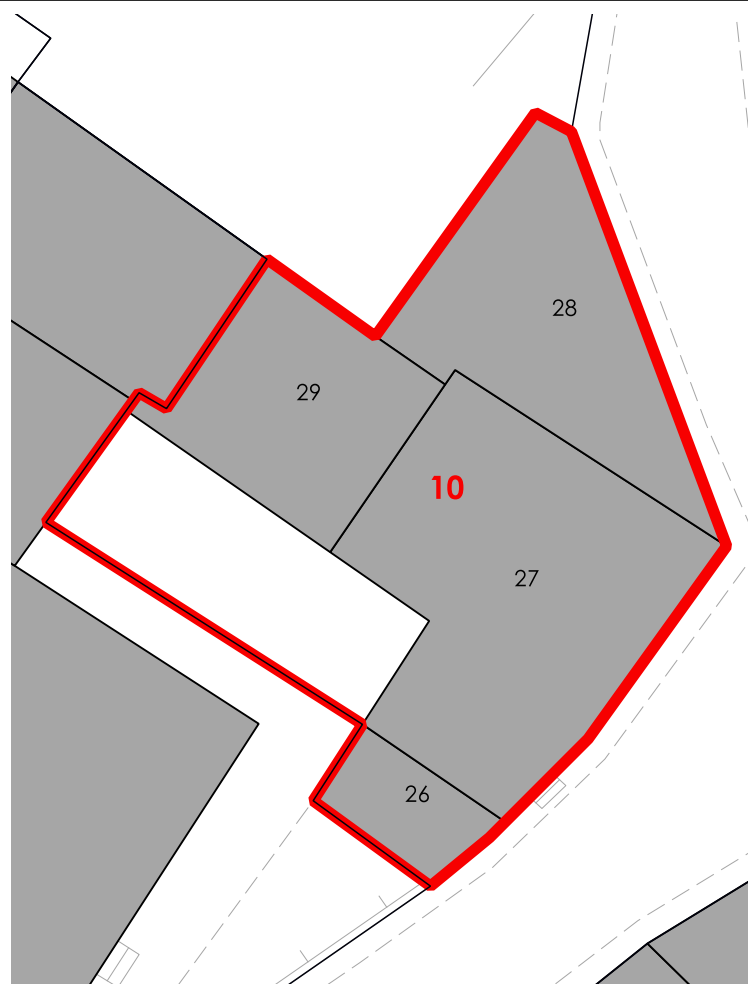

CORTI STORICHE ORIGINARIE

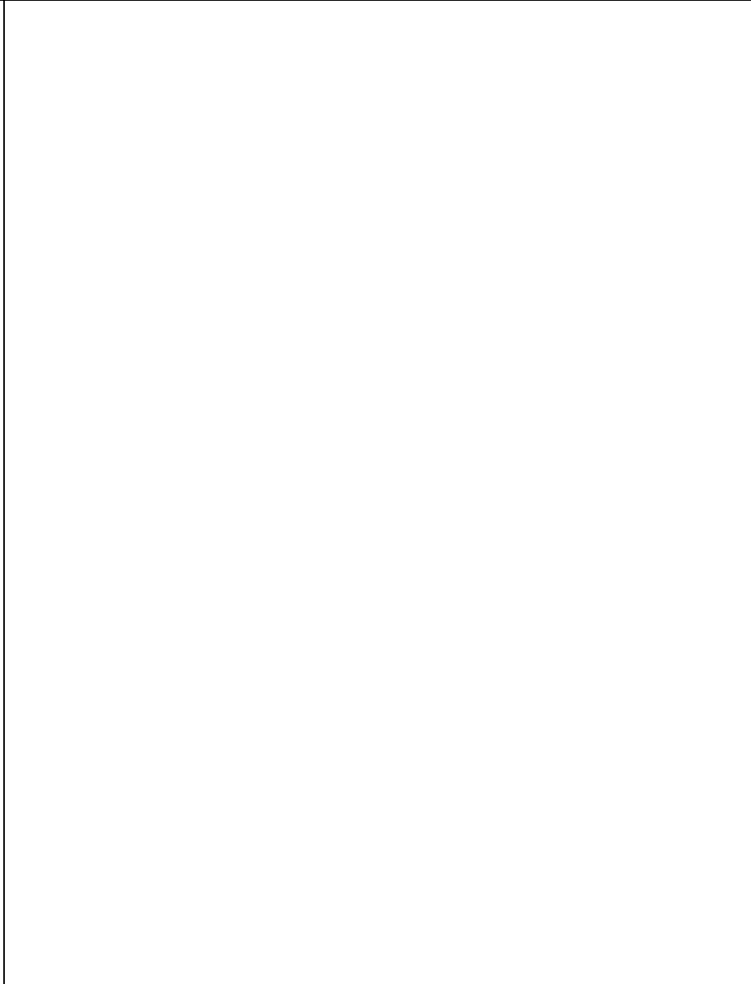

NUOVE EDIFICAZIONI



La volumetria pari a zero di alcuni corpi di fabbrica deriva dall'iniziale individuazione, da dati aerofotogrammetrici, degli stessi come tettoie. Le successive analisi hanno evidenziato la trasformazione di tali tettoie in volume.



COMUNE DI SANLURI
PIANO PARTICOLAREGGIATO CENTRO DI PRIMA E ANTICA FONDAZIONE

Isolato 09
U.M.I. 11

INQUADRAMENTO



CATASTO STORICO

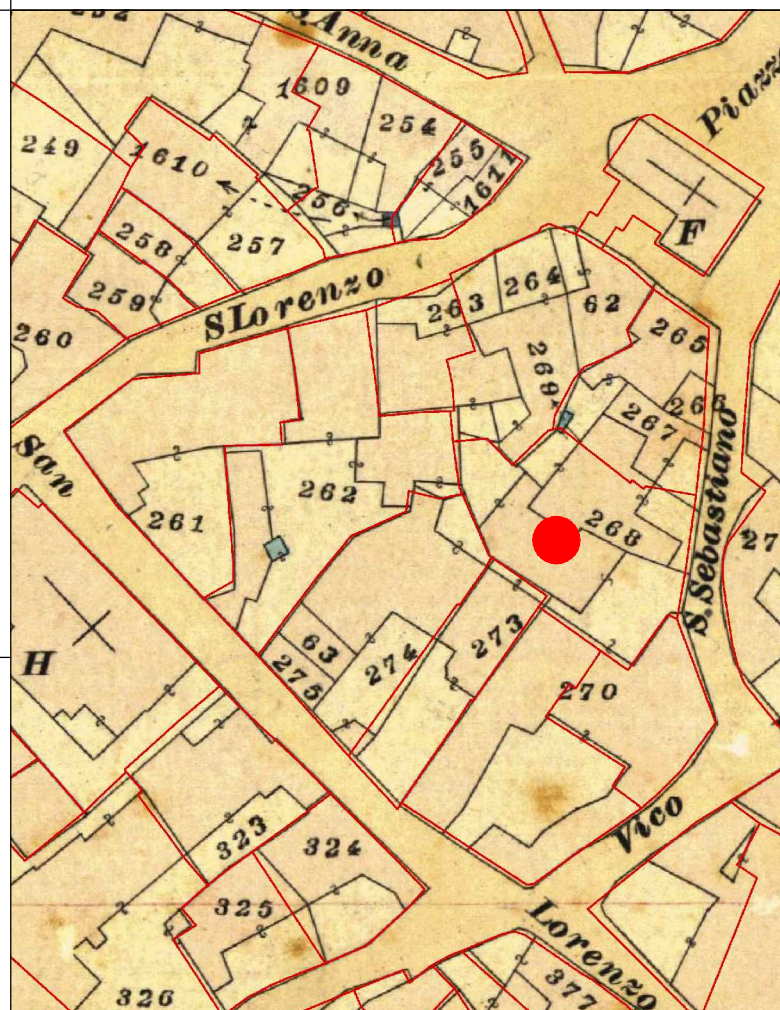

CATASTO ATTUALE

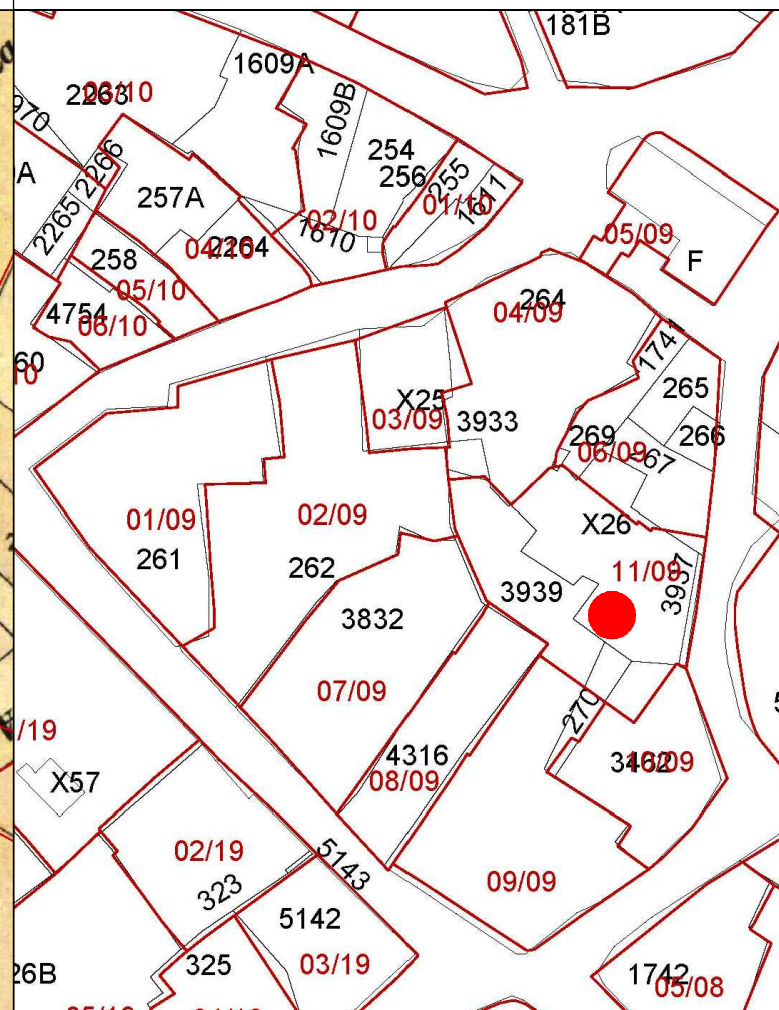

PROFILO STRADALE

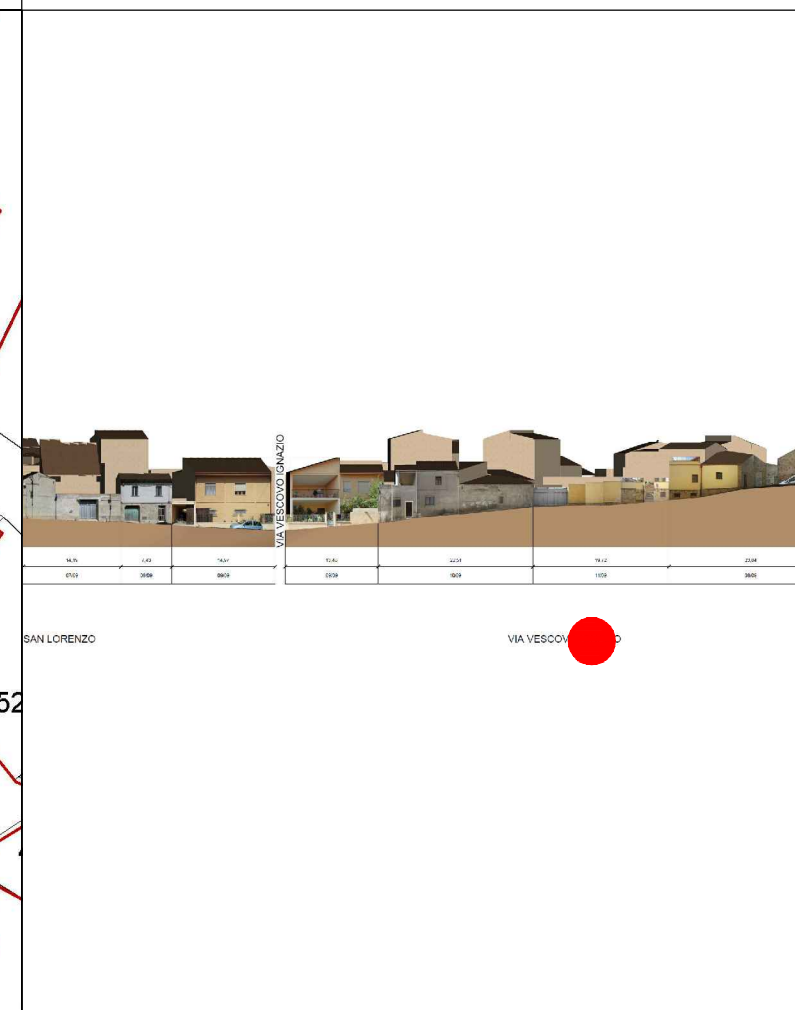

DATI IDENTIFICATIVI

Catastali attuali: 3939, 3937, X26p
Catastali storici: 270p, 268p

DESTINAZIONE D'USO
Residenziale

ORTOFOTO

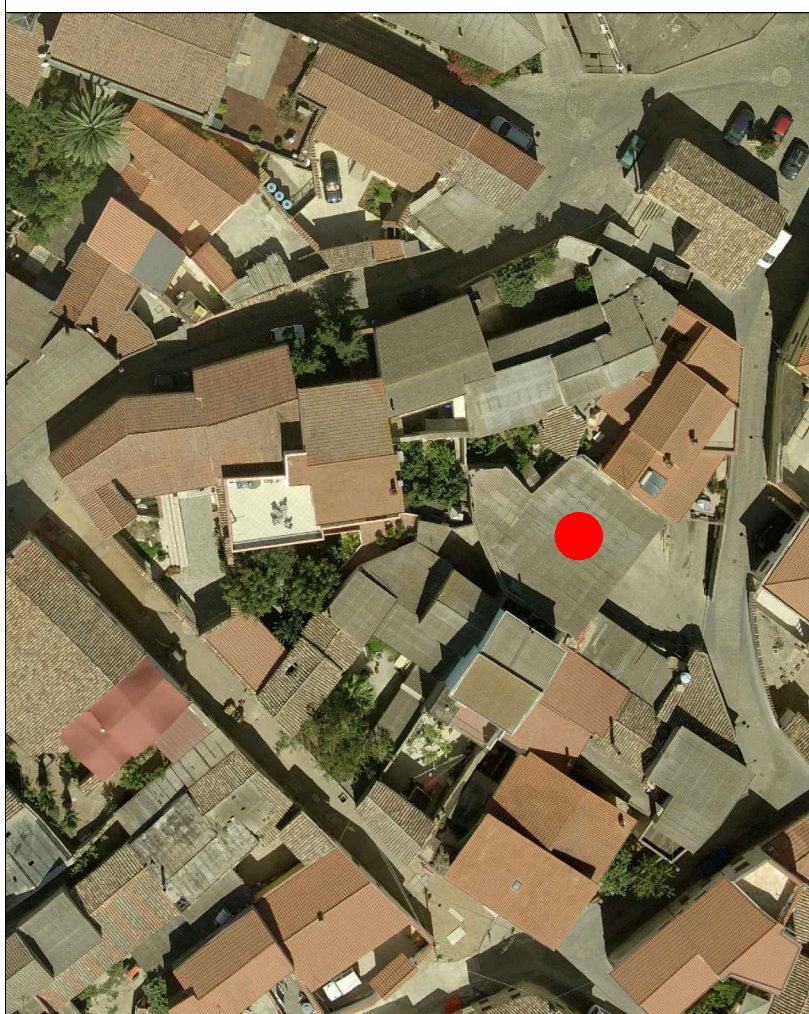

AEROFOTOGRAMMETRIA



FOTO 45°





INQUADRAMENTO

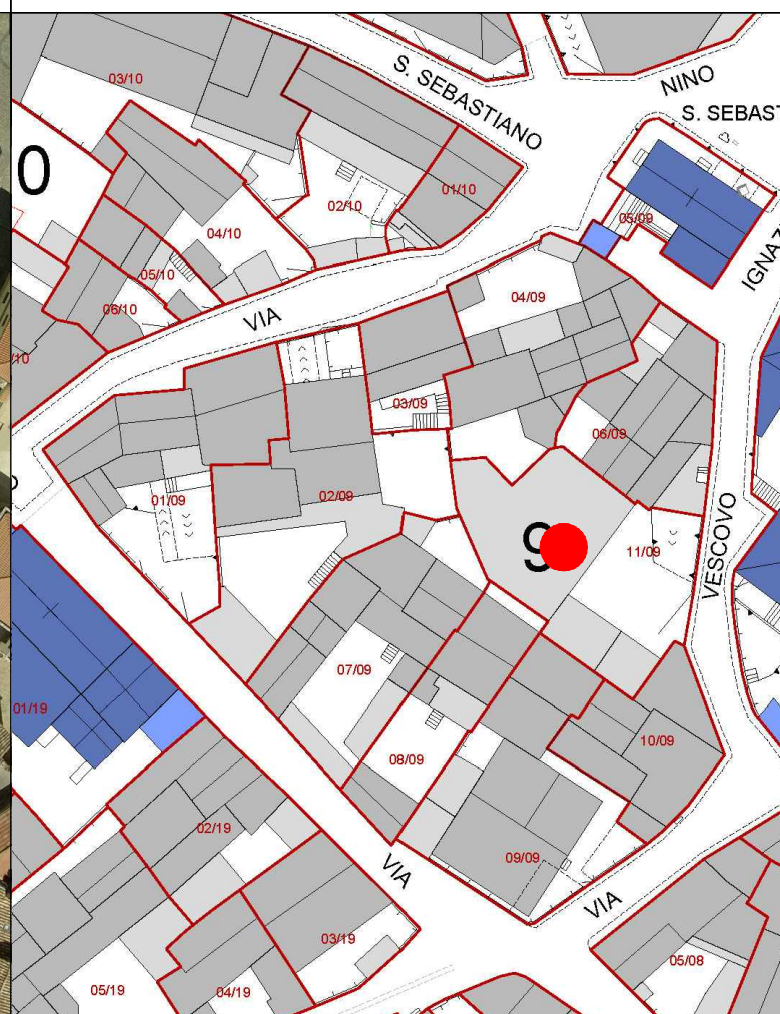
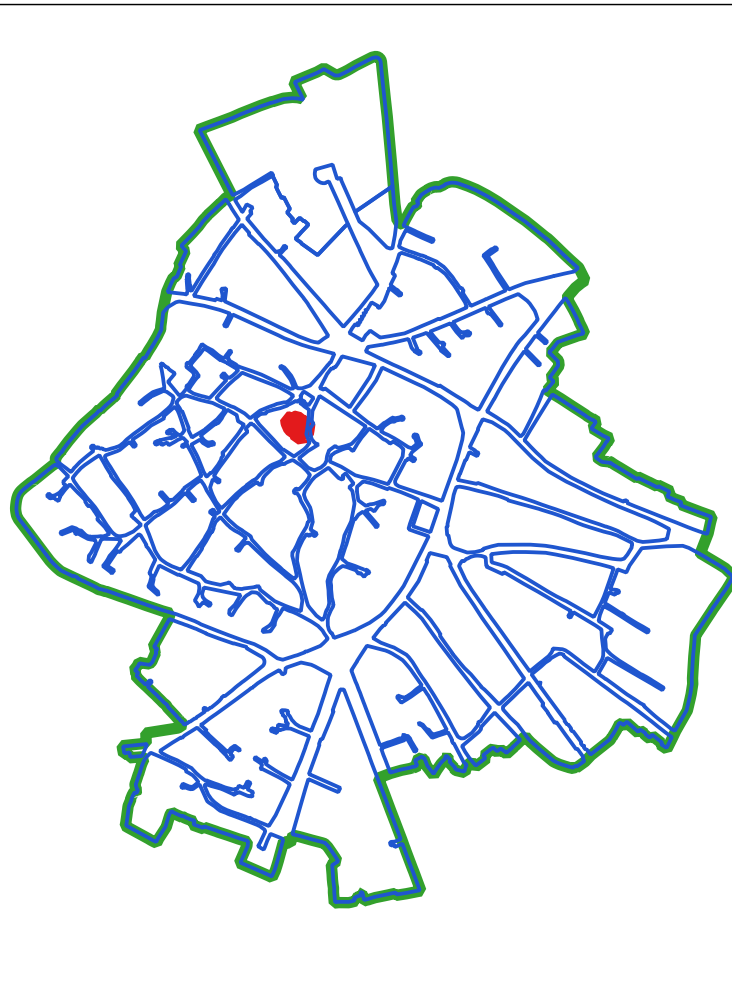

CLASSI DI TRASFORMABILITA'

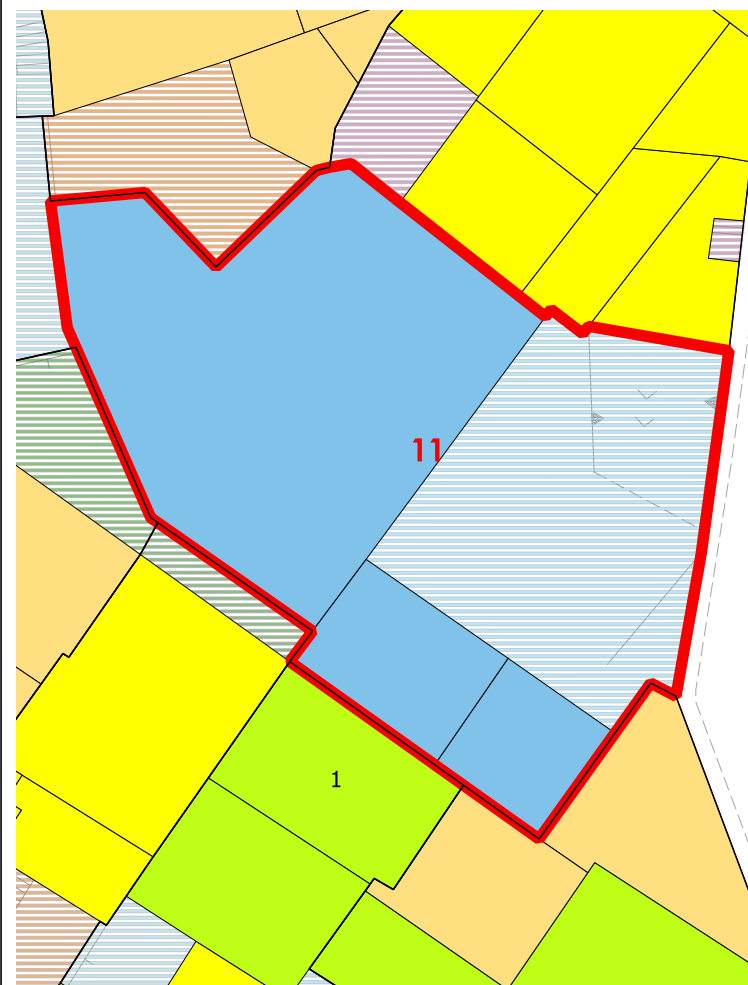

COPERTURE

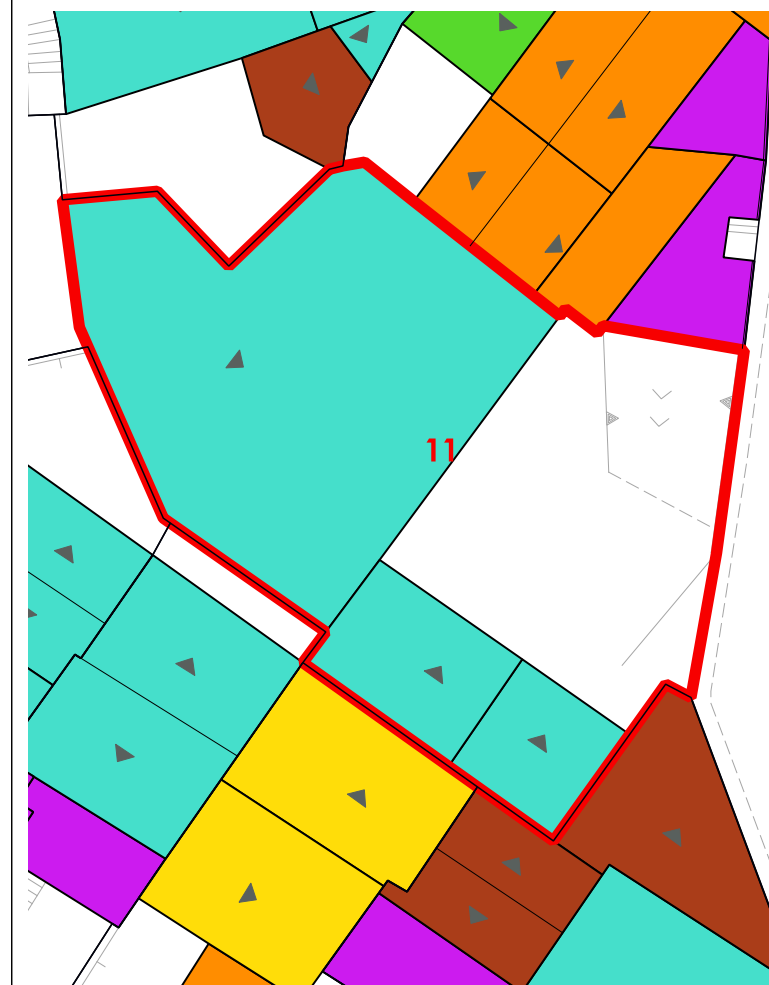

LIVELLO DI TRASFORMABILITA' DELLA UMI: ALTA
 CLASSE DELLA UMI: -
 ZONA: A
 Isolato: 9
 idUMI: 11/09
 Superficie Lotto: 370.03 mq
 Superficie Coperta al netto delle tettoie: 0 mq
 Superficie Corti e Aree Esterne: 370.03 mq
 Volume: 0 mc
 Proprietà: Privata
 Indice Fondiario: 0 mc/mq
 Numero Residenti: 0

UMI di particolare Valenza Storico Documentale: NO

N° Volume	Area	Altezza	Volume	CLASSE	Interventi Ammissibili
-----------	------	---------	--------	--------	------------------------

VOLUMI

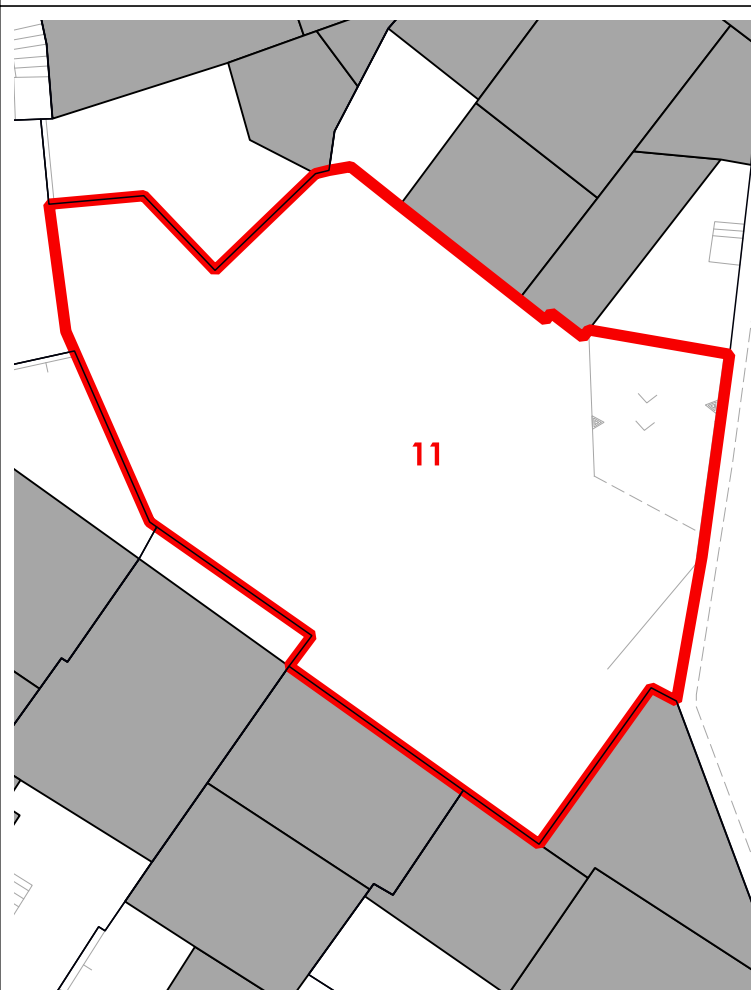

CORTI STORICHE ORIGINARIE

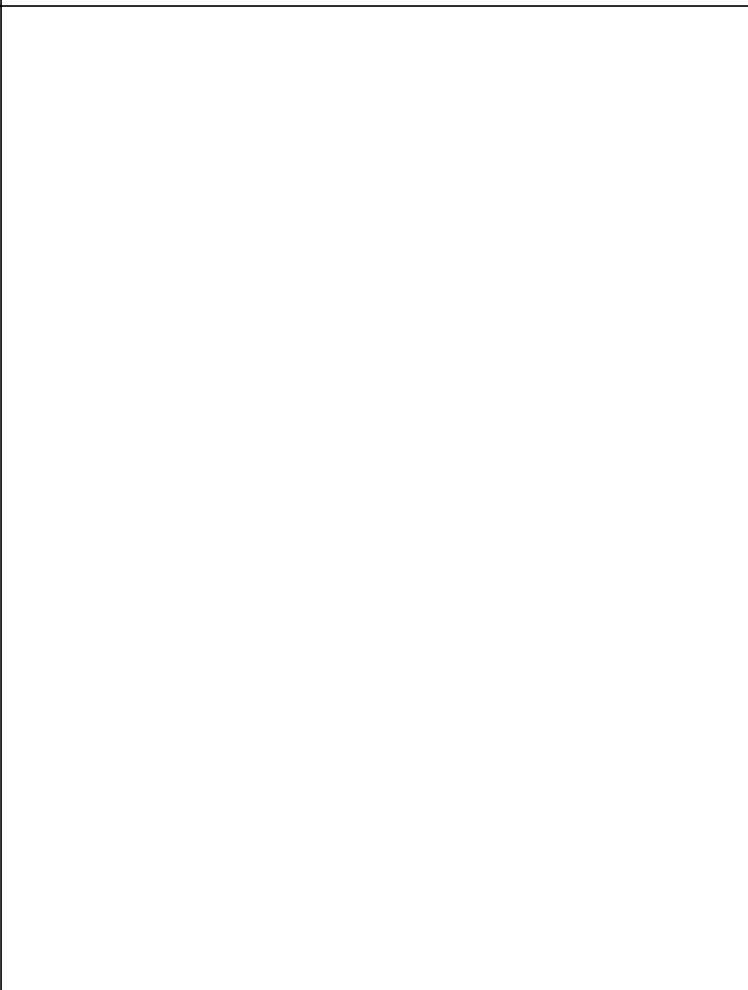

NUOVE EDIFICAZIONI

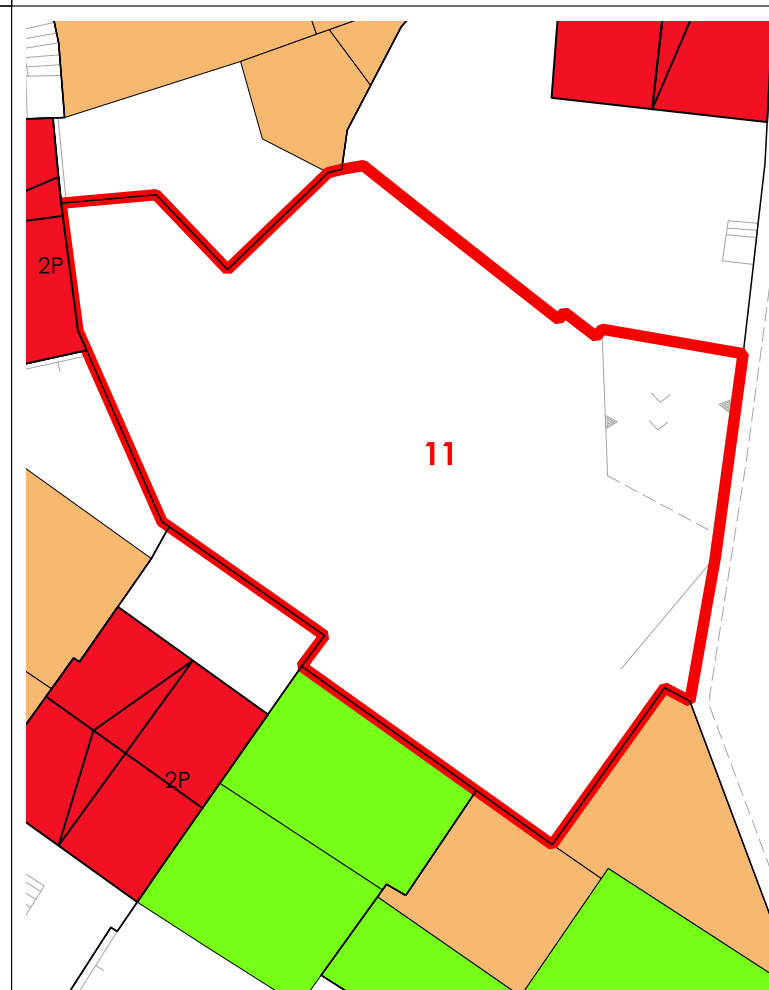

La volumetria pari a zero di alcuni corpi di fabbrica deriva dall'iniziale individuazione, da dati aerofotogrammetrici, degli stessi come tettoie. Le successive analisi hanno evidenziato la trasformazione di tali tettoie in volume.