

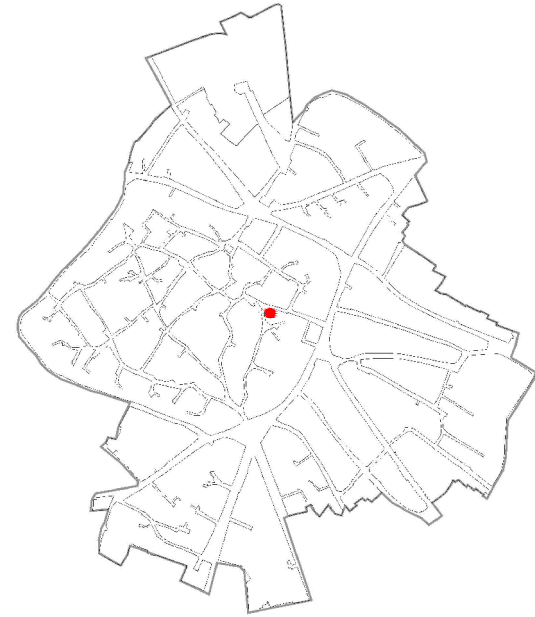

COMUNE DI SANLURI
PIANO PARTICOLAREGGIATO CENTRO DI PRIMA E ANTICA FONDAZIONE

Isolato	06
U.M.I.	01

INQUADRAMENTO



CATASTO STORICO

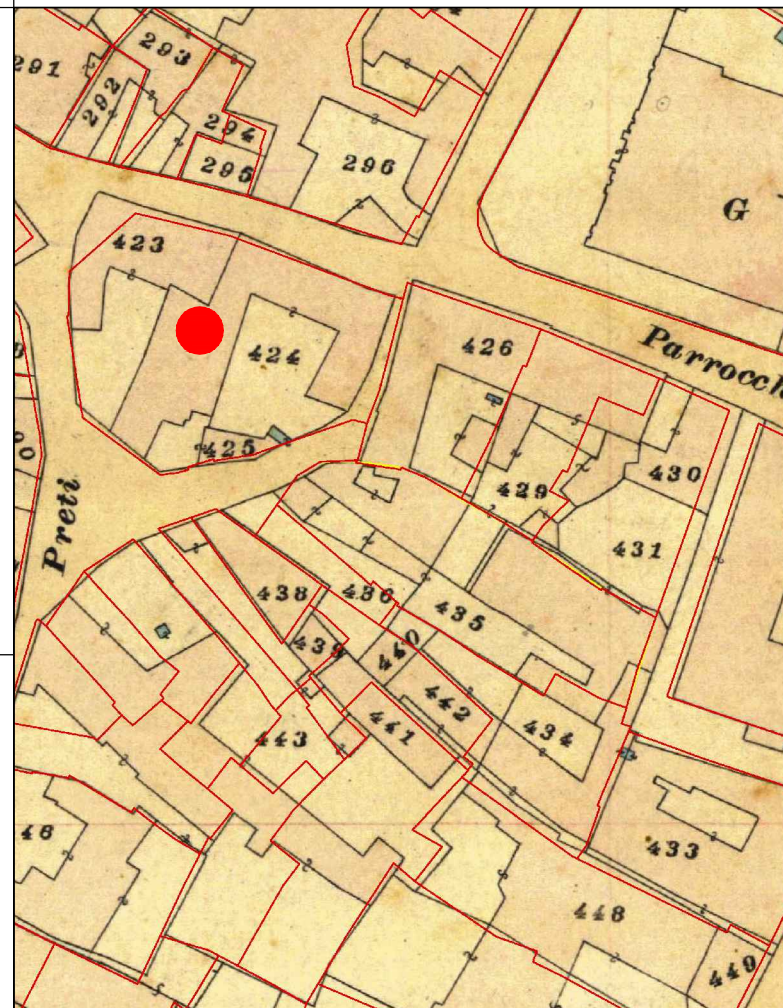

CATASTO ATTUALE

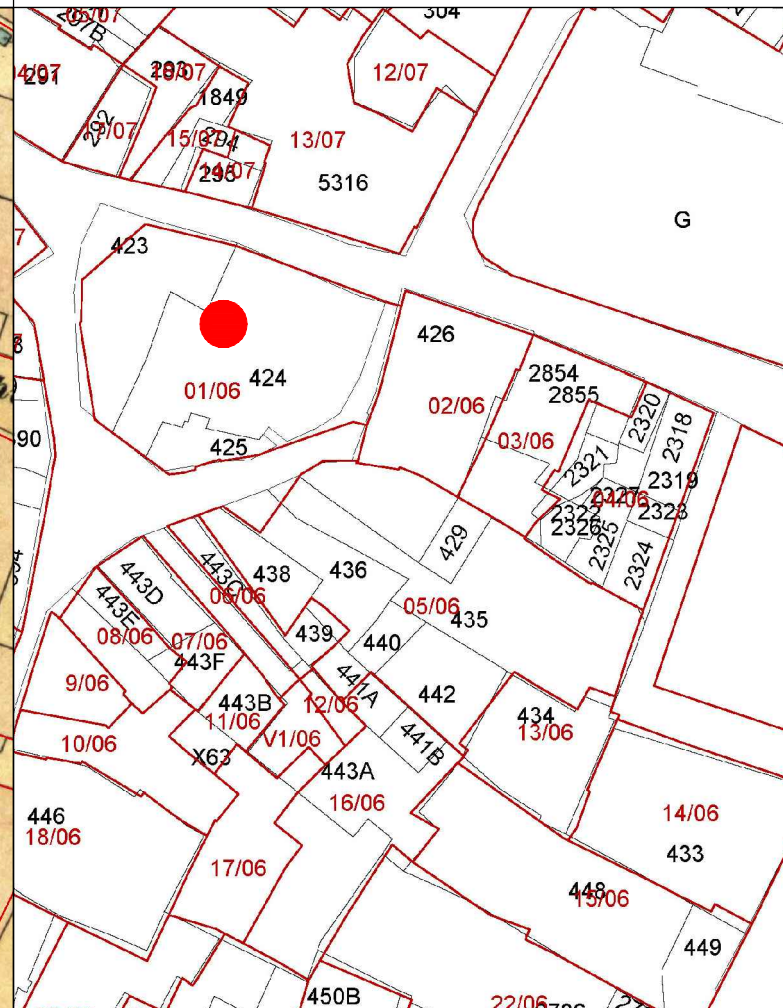

PROFILO STRADALE



DATI IDENTIFICATIVI
Catastali attuali: 423p, 424, 425
Catastali storici: 423p, 424, 425

DESTINAZIONE D'USO
Pubblico

ORTOFOTO

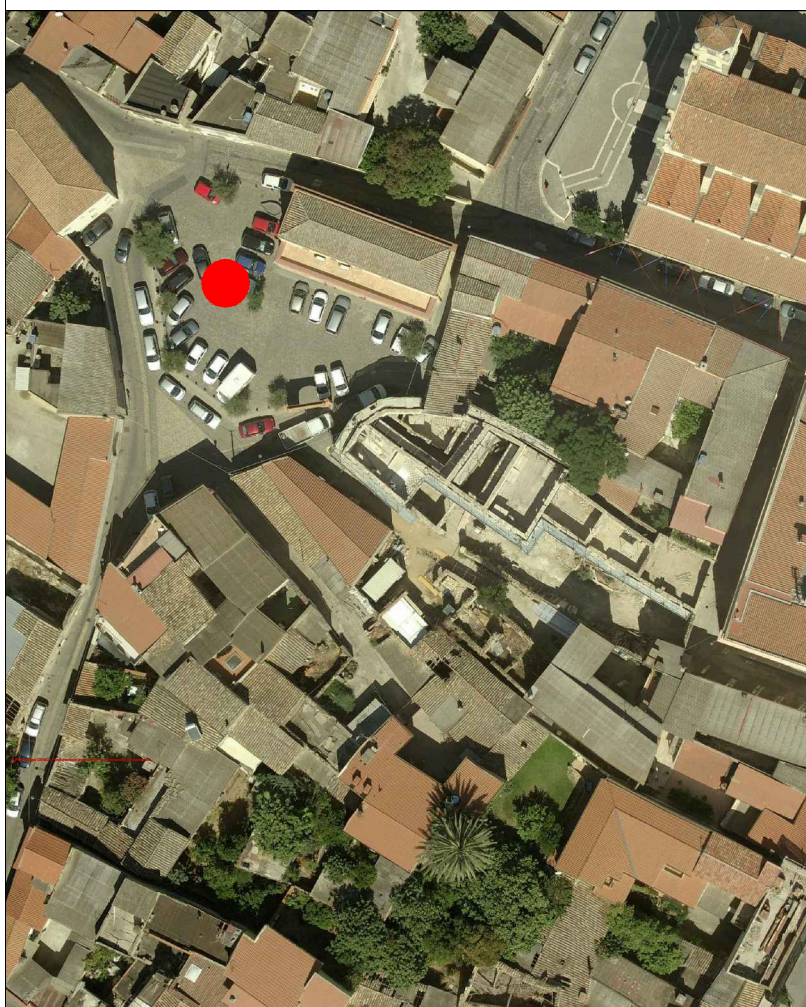

AEROFOTOGRAMMETRIA



FOTO 45°





INQUADRAMENTO

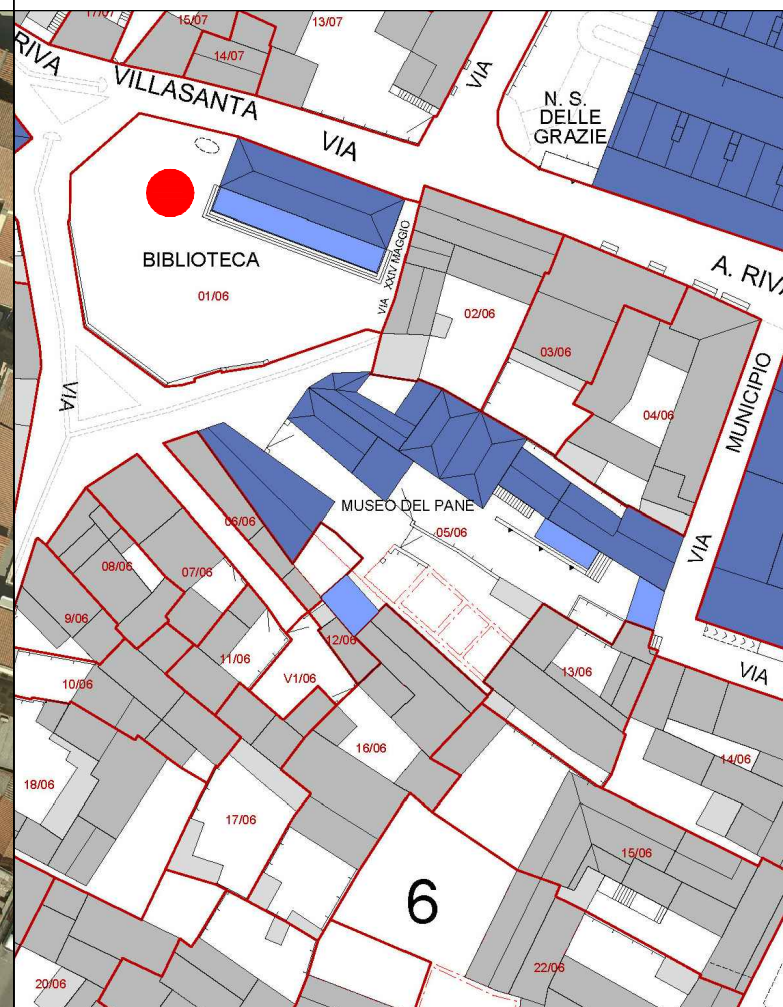
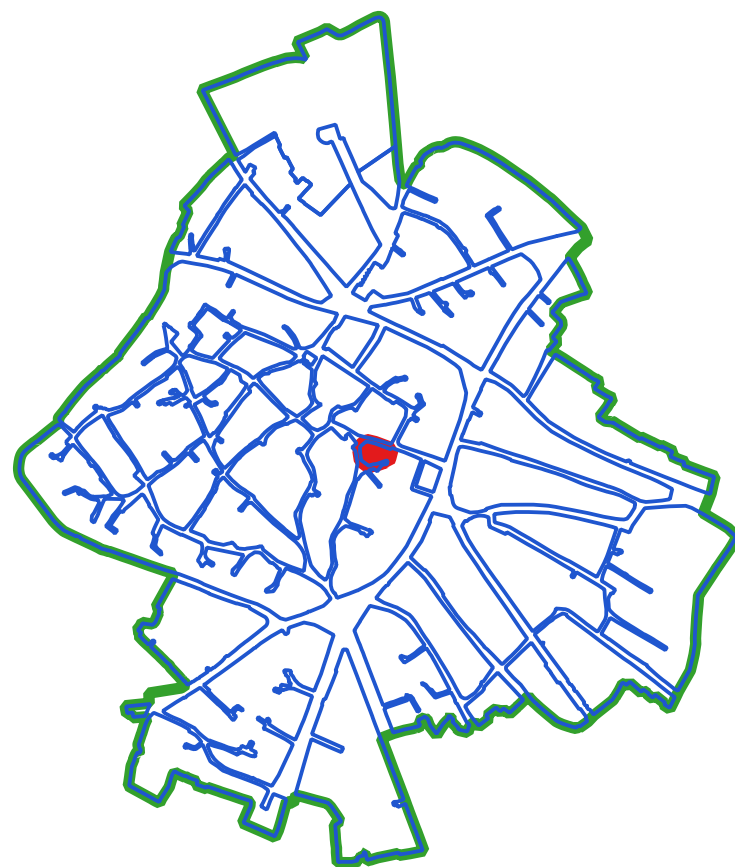

CLASSI DI TRASFORMABILITA'

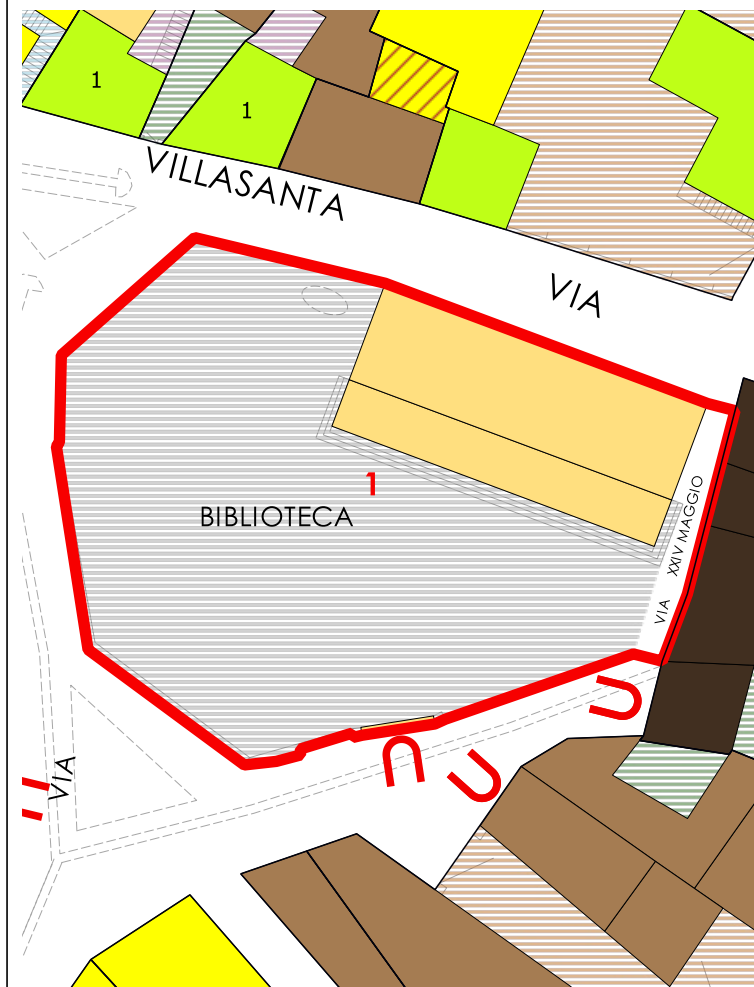

COPERTURE

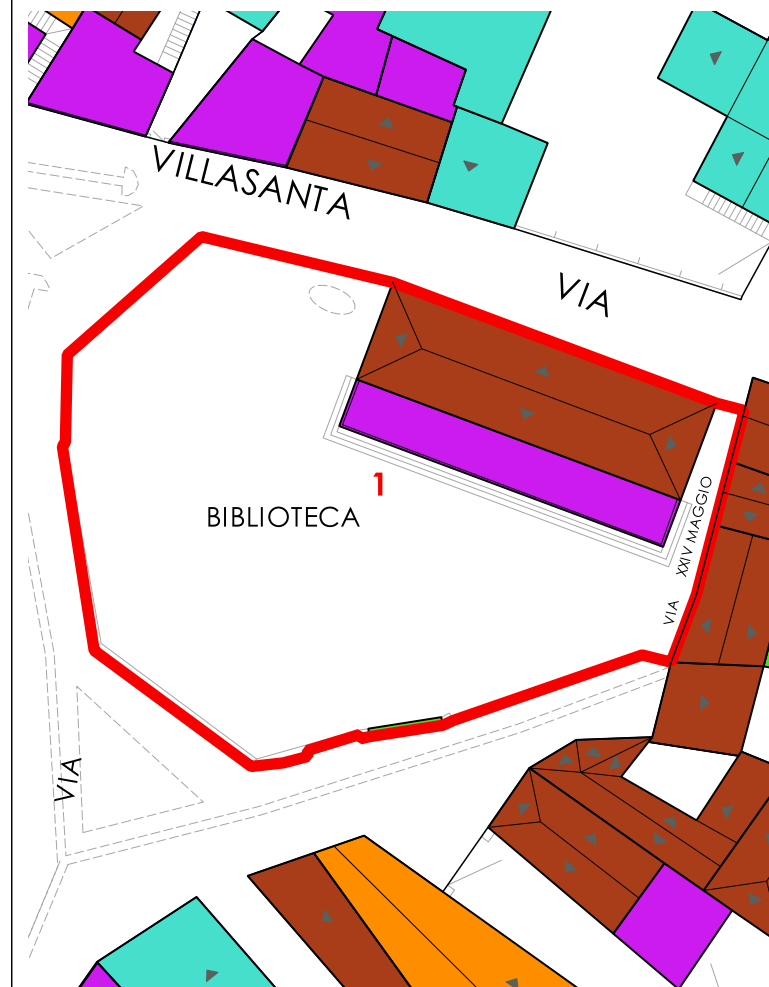

LIVELLO DI TRASFORMABILITA' DELLA UMI: MEDIA
CLASSE DELLA UMI: 2b UNICA

ZONA: A
Isolato: 6
idUMI: 01/06
Superficie Lotto: 830.99 mq
Superficie Coperta al netto delle tettoie: 175.45 mq
Superficie Corti e Aree Esterne: 655.54 mq
Volume: 1004.72 mc
Proprietà: Pubblica
Indice Fondiario: 1.2 mc/mq
Numero Residenti: 0

UMI di particolare Valenza Storico Documentale: NO

N° Volume	Area	Altezza	Volume	CLASSE	Interventi Ammissibili
151	116.96	8.59	1004.72	2b	MO - MS - RE - RC - RTF

VOLUMI

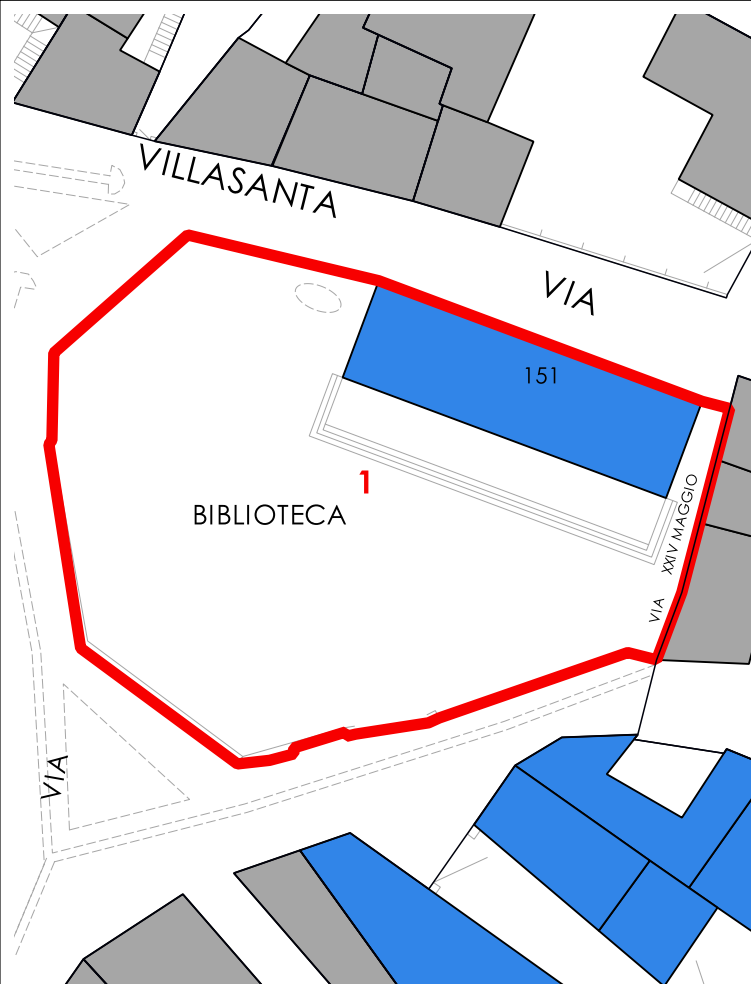

CORTI STORICHE ORIGINARIE

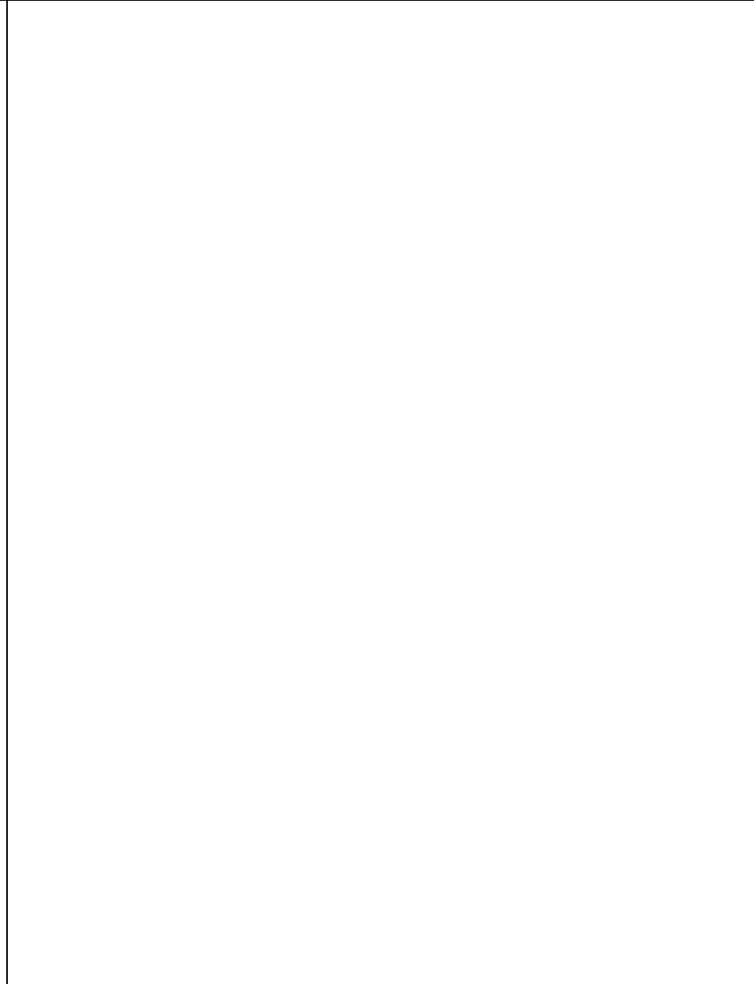

NUOVE EDIFICAZIONI

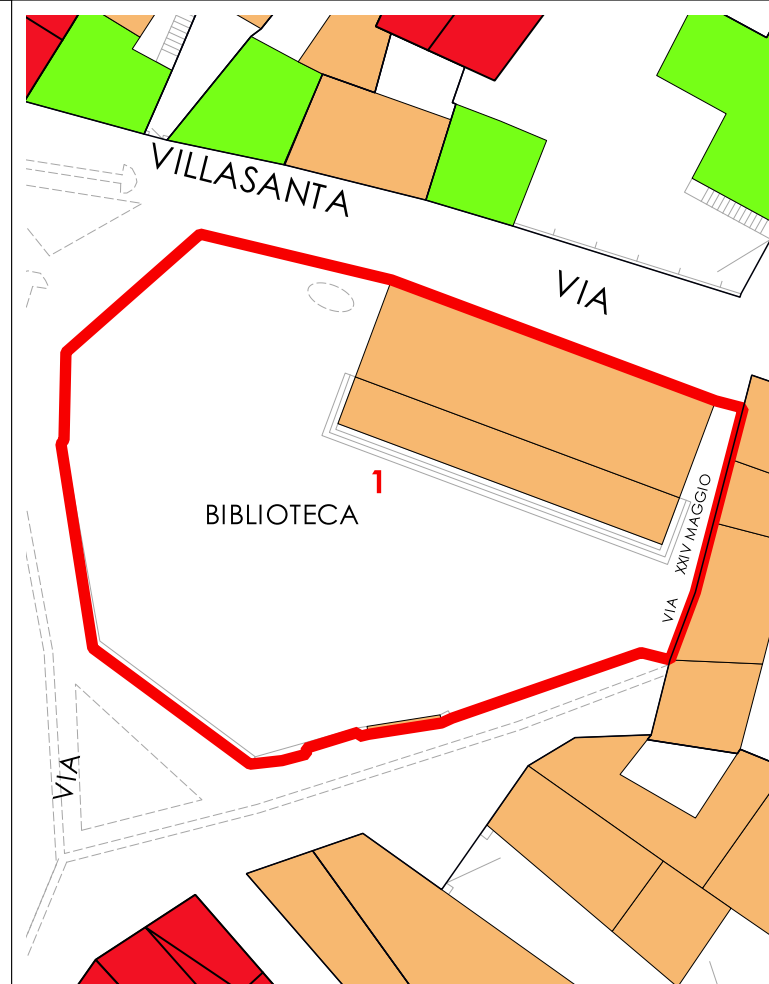

La volumetria pari a zero di alcuni corpi di fabbrica deriva dall'iniziale individuazione, da dati aerofotogrammetrici, degli stessi come tettoie. Le successive analisi hanno evidenziato la trasformazione di tali tettoie in volume.



COMUNE DI SANLURI
PIANO PARTICOLAREGGIATO CENTRO DI PRIMA E ANTICA FONDAZIONE

Isolato 06
U.M.I. 02

INQUADRAMENTO

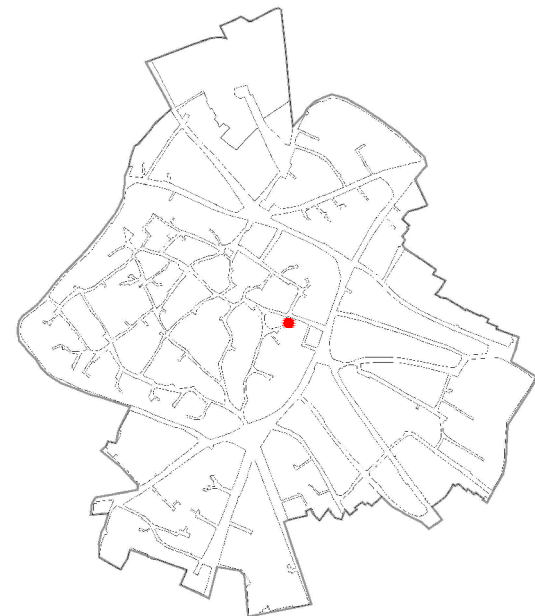

CATASTO STORICO

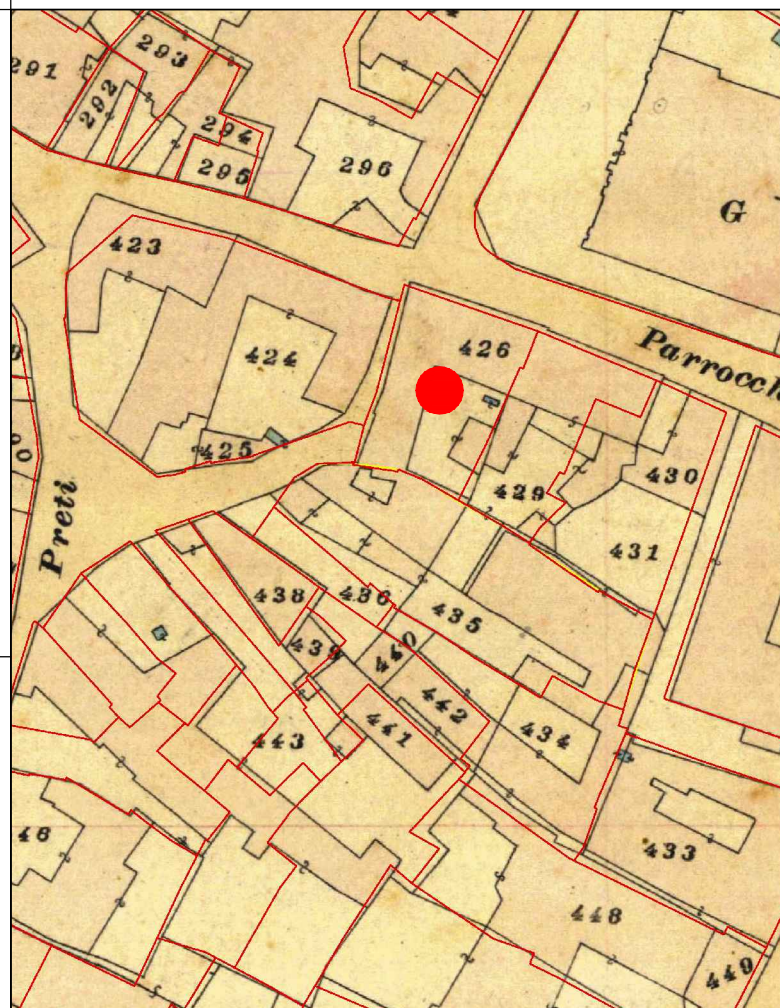

CATASTO ATTUALE

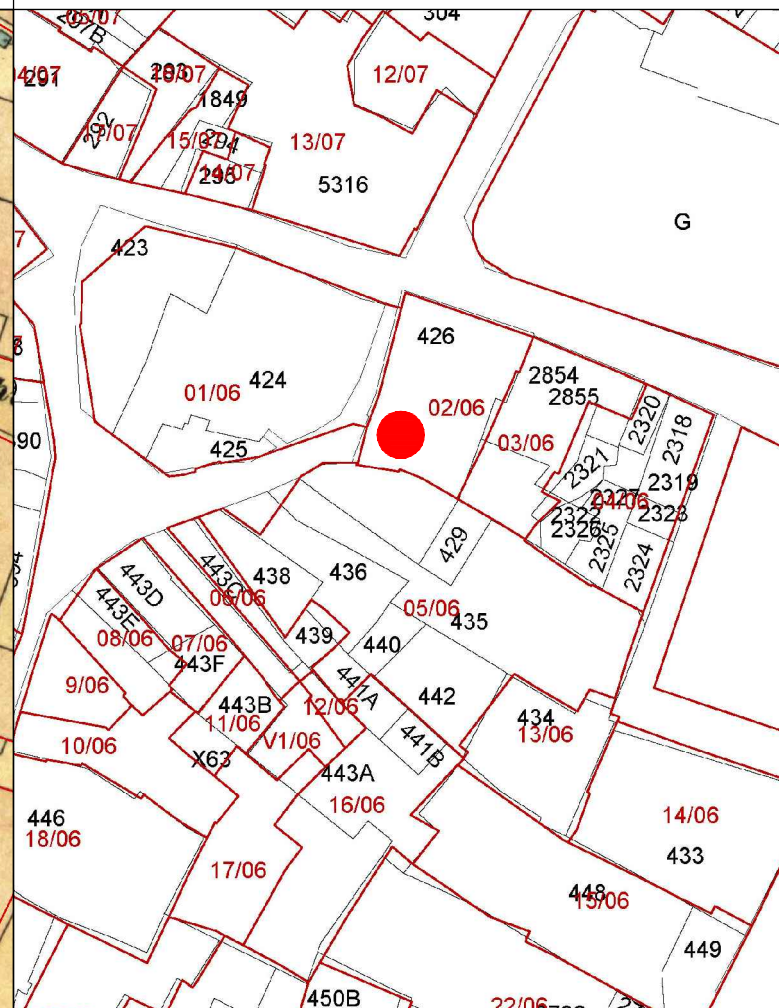

PROFILO STRADALE



DATI IDENTIFICATIVI
Catastali attuali: 426
Catastali storici: 426

DESTINAZIONE D'USO
Residenziale

ORTOFOTO

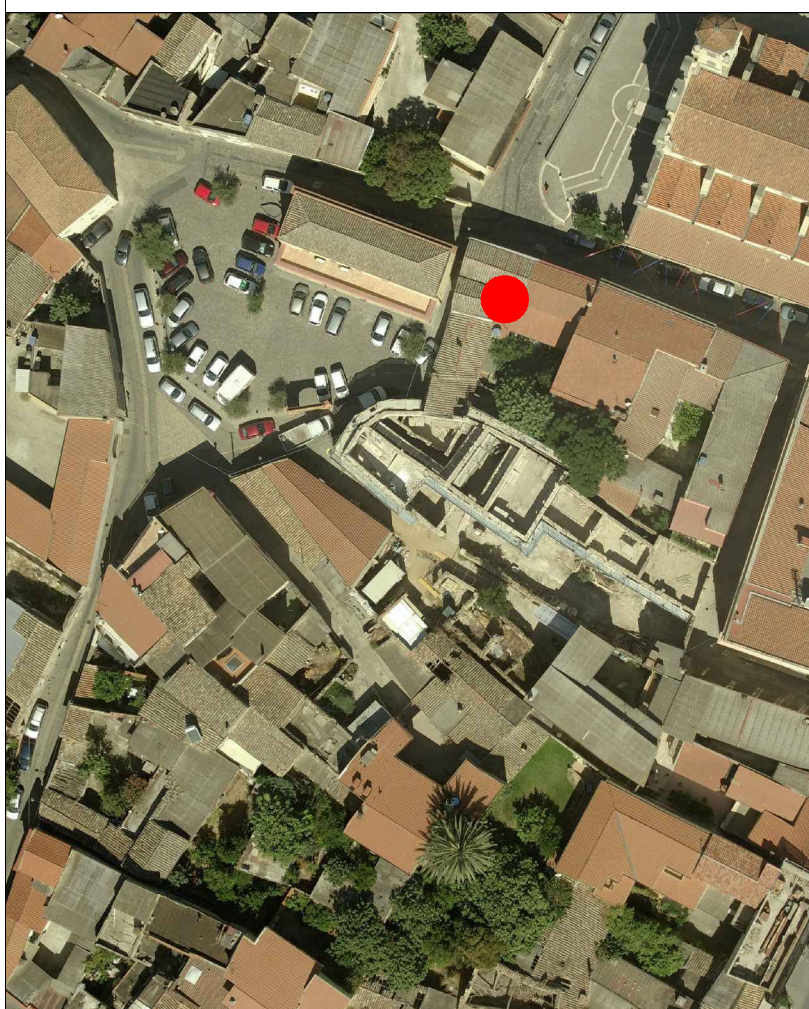

AEROFOTOGRAMMETRIA



FOTO 45°





INQUADRAMENTO

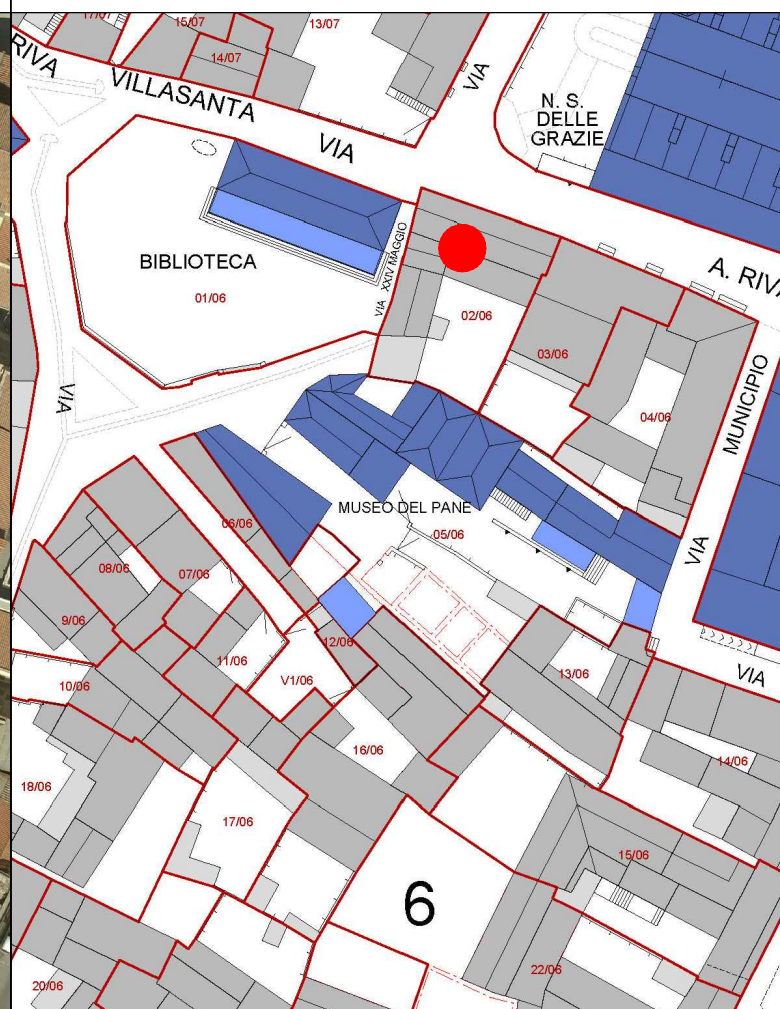
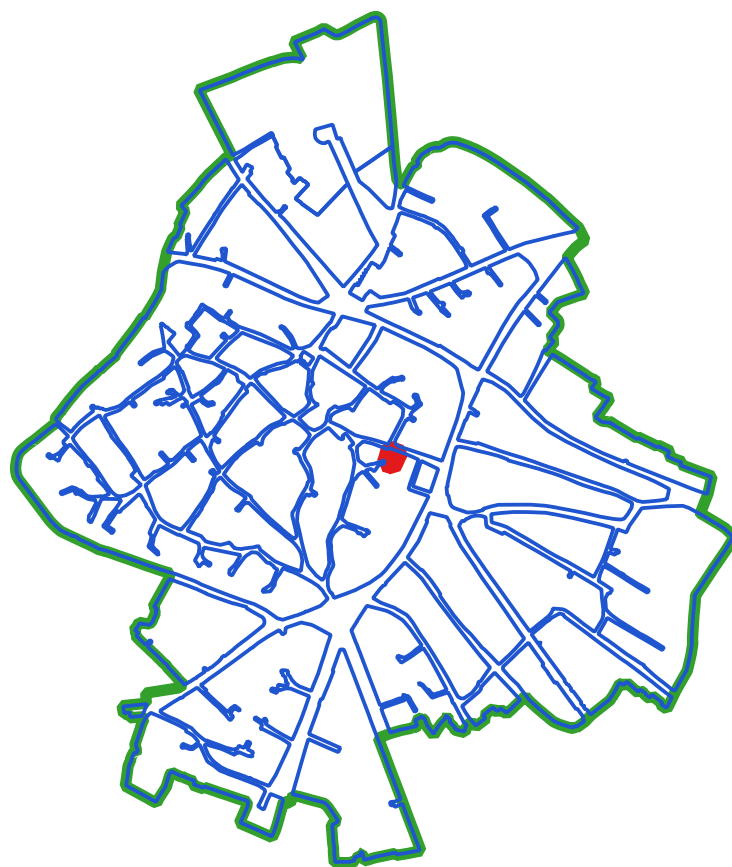

CLASSI DI TRASFORMABILITA'

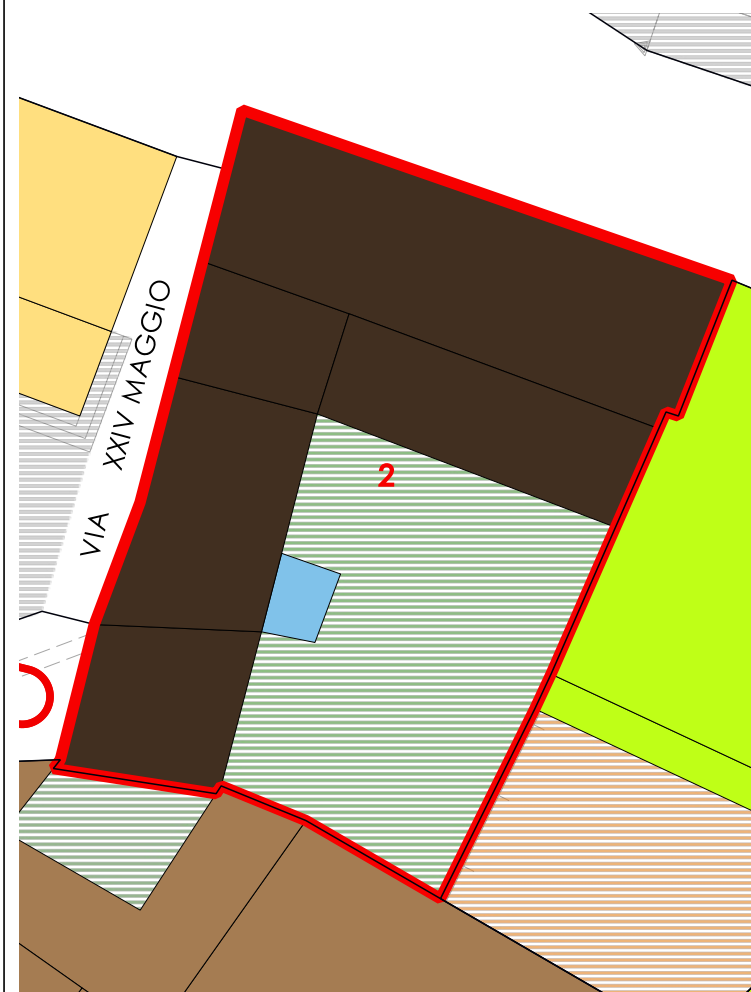

COPERTURE

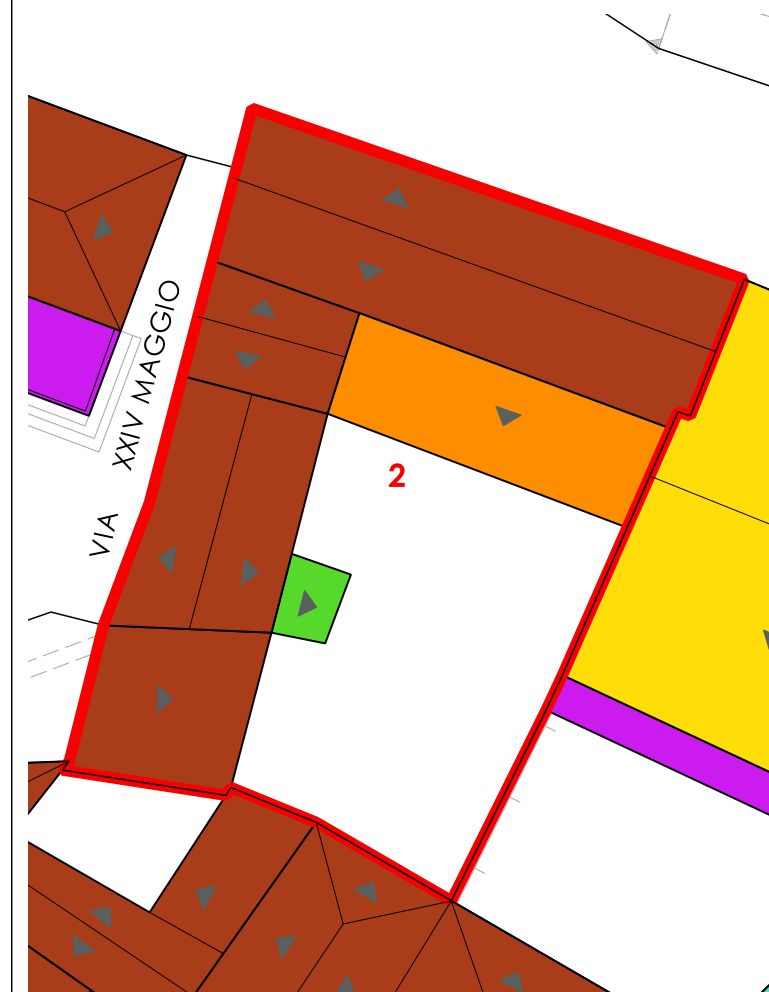

LIVELLO DI TRASFORMABILITA' DELLA UMI: BASSA
CLASSE DELLA UMI: 1 UNICA

ZONA: A
Isolato: 6
idUMI: 02/06
Superficie Lotto: 307.2 mq
Superficie Coperta al netto delle tettoie: 195.99 mq
Superficie Corti e Aree Esterne: 111.21 mq
Volume: 957.45 mc
Proprietà: Privata
Indice Fondiario: 3.1 mc/mq
Numero Residenti: 0

UMI di particolare Valenza Storico Documentale: SI

N° Volume	Area	Altezza	Volume	CLASSE	Interventi Ammissibili
152	37.02	4.02	148.8	1	MO - MS - RC - RTF
153	17.06	7.27	124.02	1	MO - MS - RC - RTF
154	34.53	3.4	117.39	1	MO - MS - RC - RTF
155	81.5	6.96	567.24	1	MO - MS - RC - RTF

VOLUMI

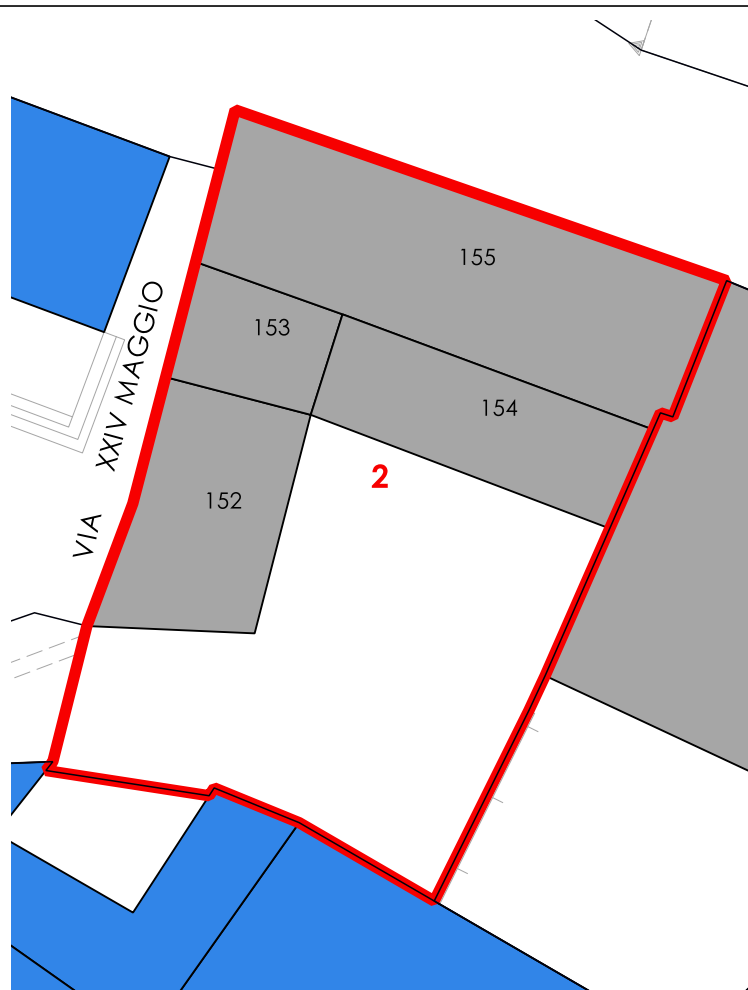

CORTI STORICHE ORIGINARIE

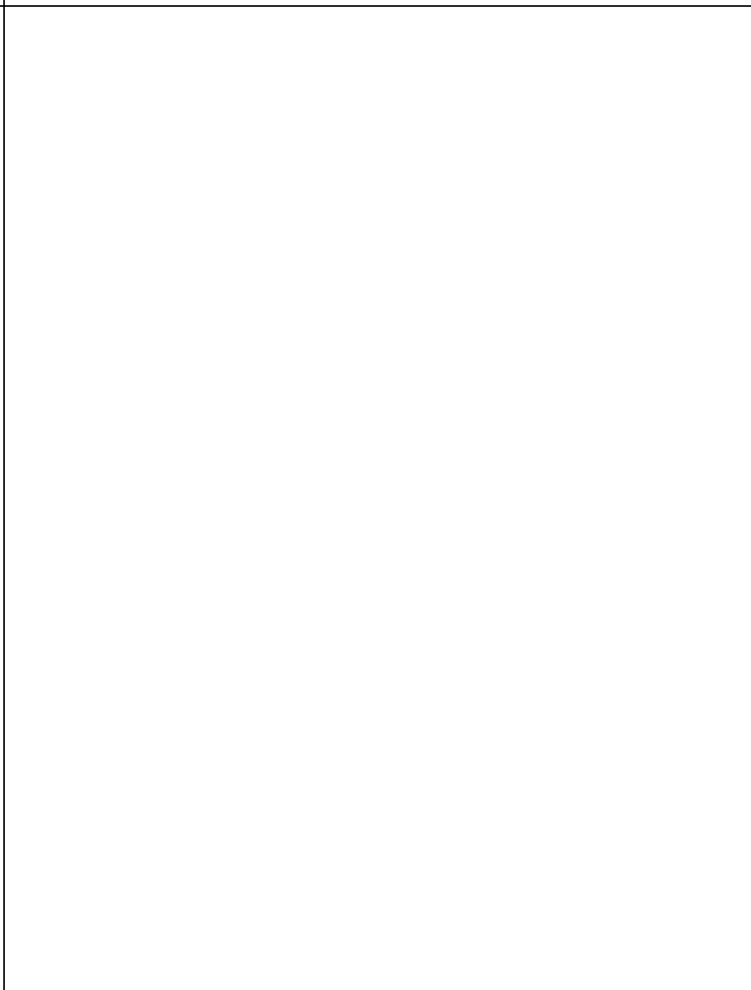

NUOVE EDIFICAZIONI

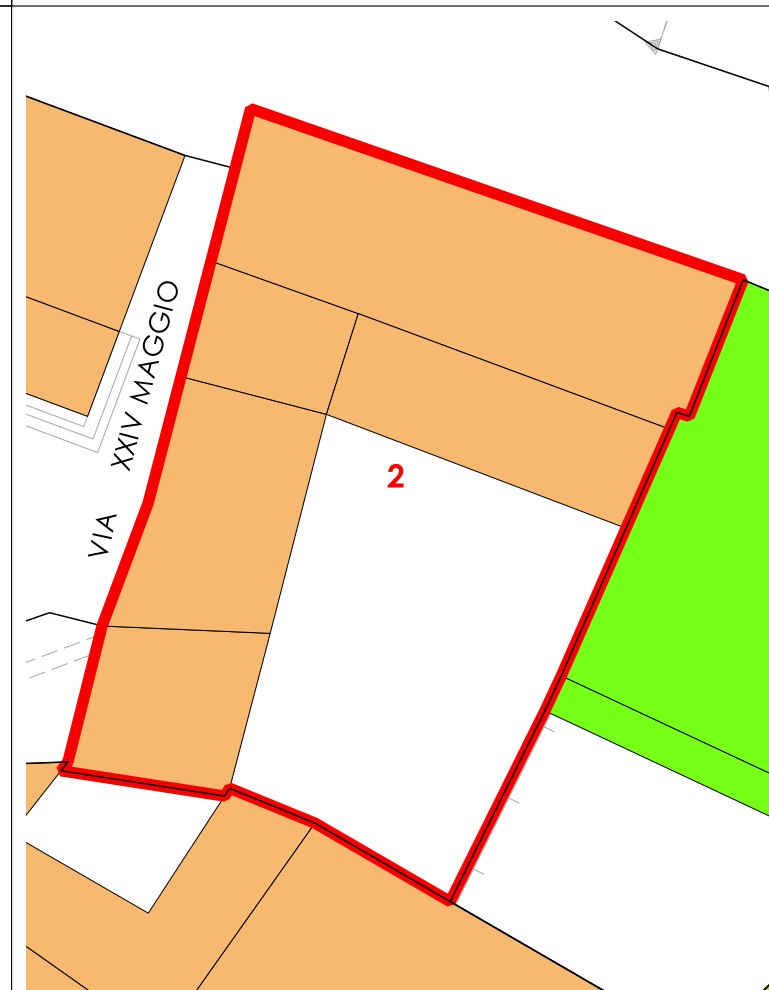

La volumetria pari a zero di alcuni corpi di fabbrica deriva dall'iniziale individuazione, da dati aerofotogrammetrici, degli stessi come tettoie. Le successive analisi hanno evidenziato la trasformazione di tali tettoie in volume.



COMUNE DI SANLURI
PIANO PARTICOLAREGGIATO CENTRO DI PRIMA E ANTICA FONDAZIONE

Isolato 06
U.M.I. 03

INQUADRAMENTO

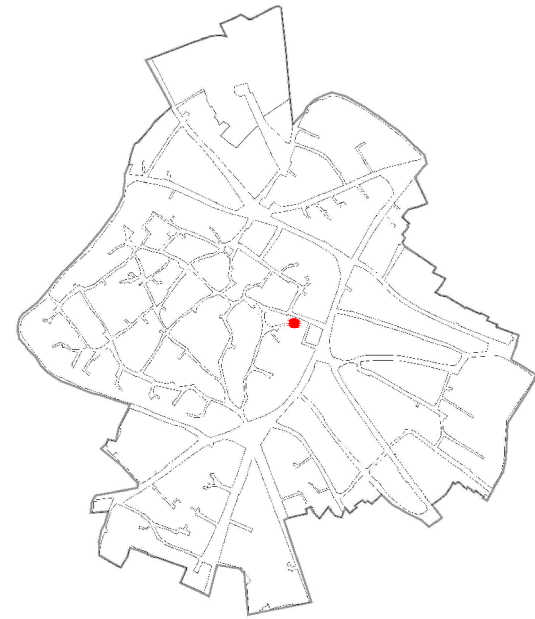

CATASTO STORICO

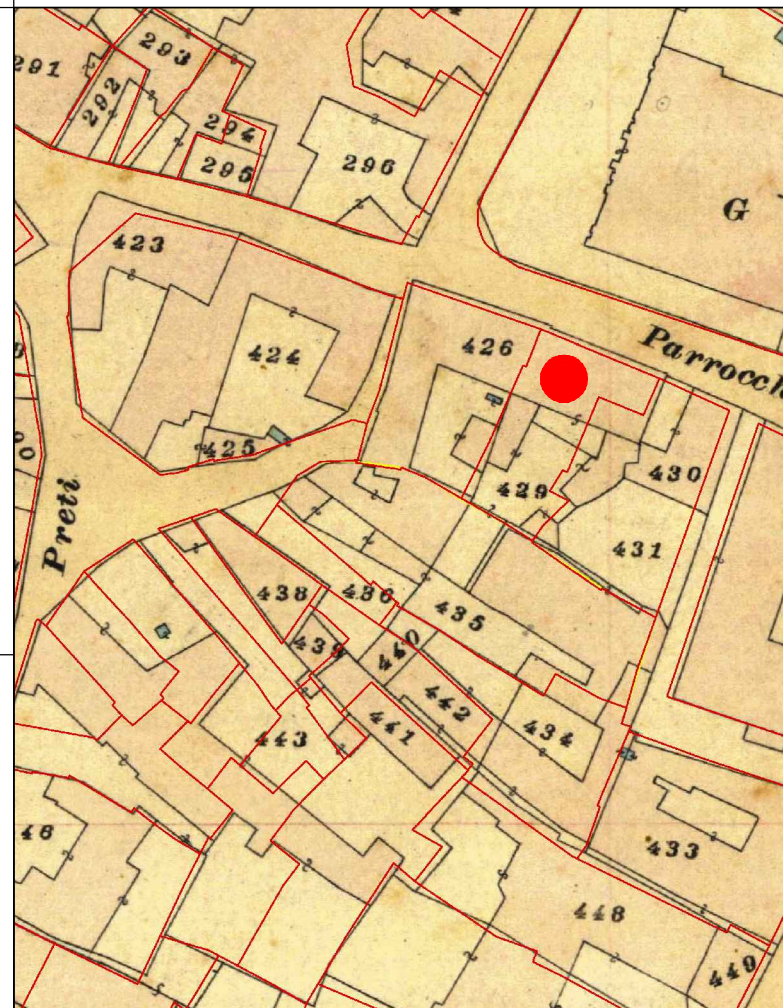

CATASTO ATTUALE

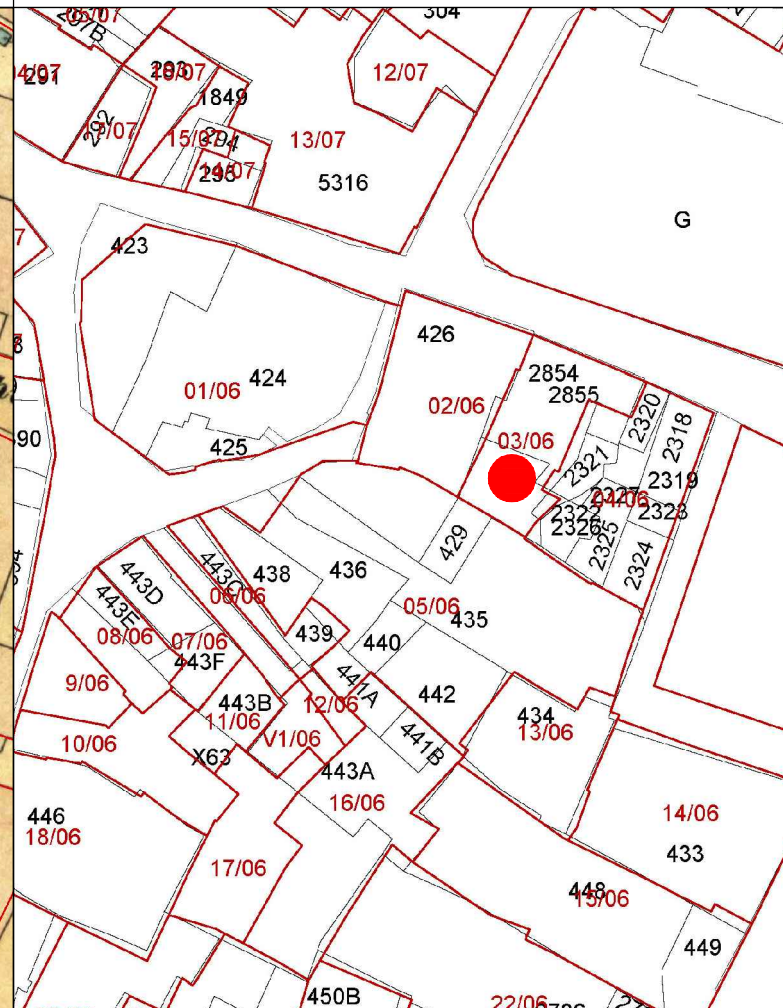

PROFILO STRADALE



DATI IDENTIFICATIVI
Catastali attuali: 2854, 2855
Catastali storici: 429p

DESTINAZIONE D'USO
Residenziale

ORTOFOTO

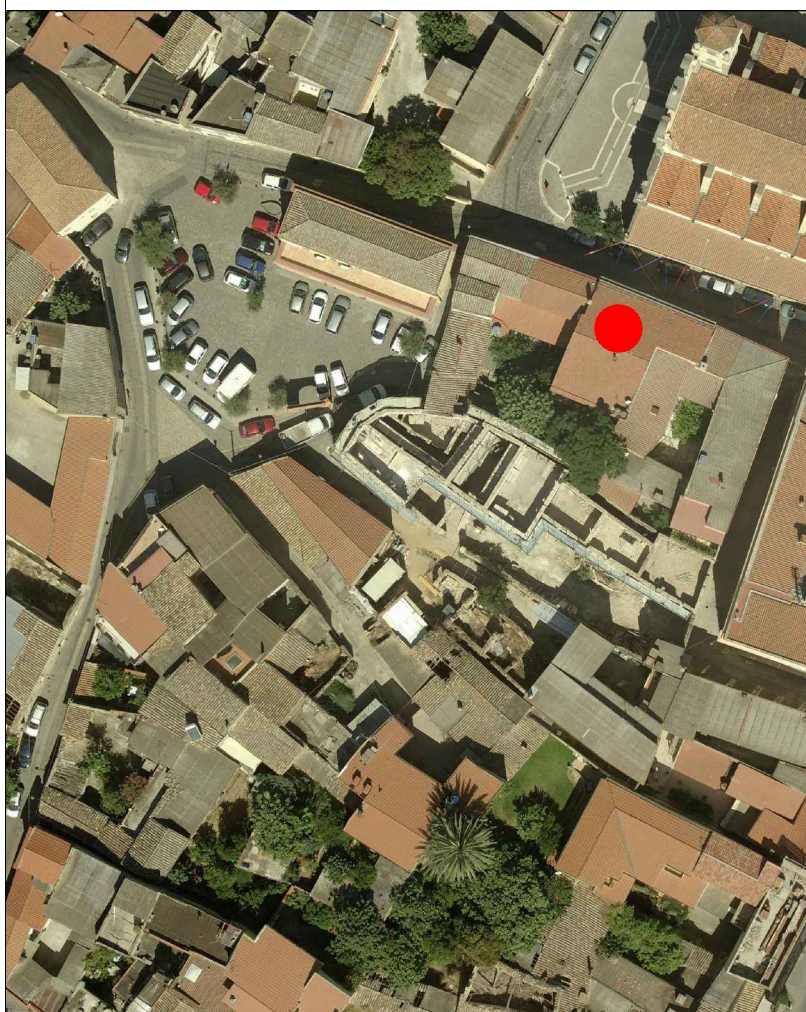

AEROFOTOGRAMMETRIA



FOTO 45°



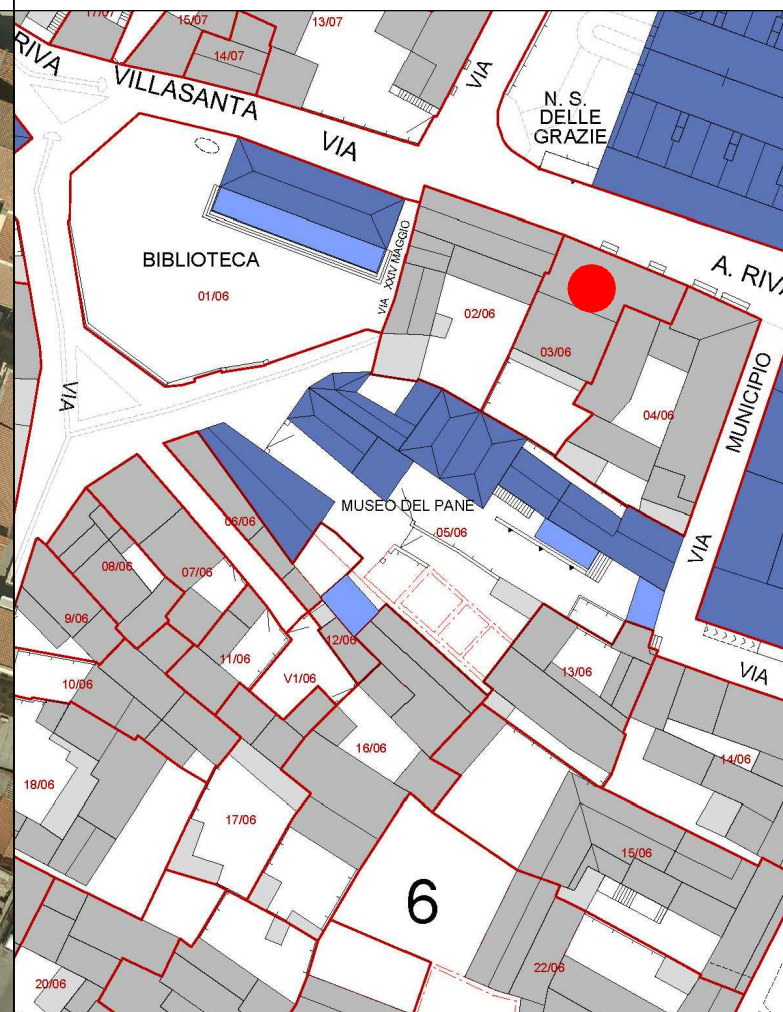
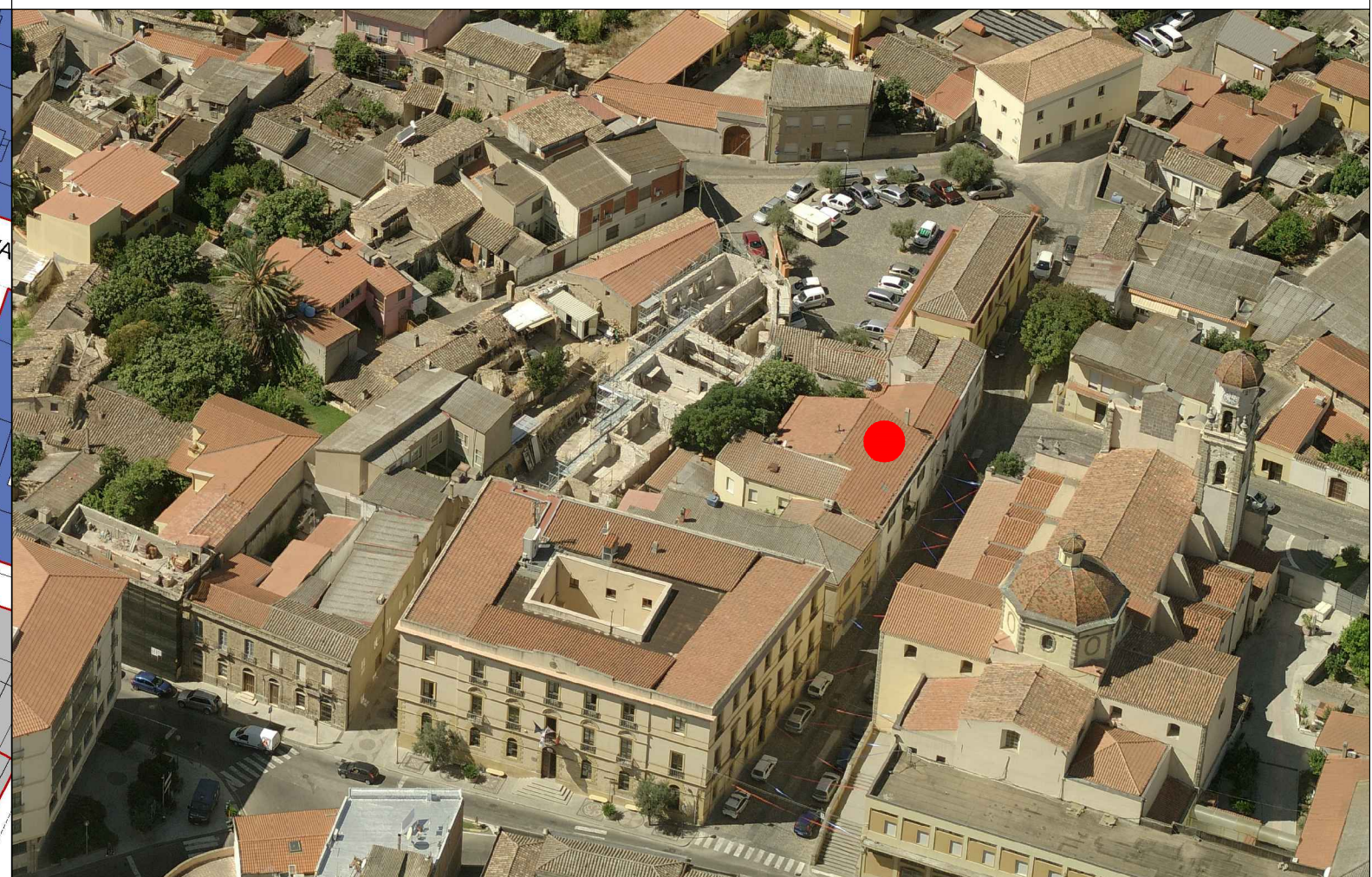

COMUNE DI SANLURI
PIANO PARTICOLAREGGIATO CENTRO DI ANTICA E PRIMA FORMAZIONE

Isolato	6
U.M.I.	3

INQUADRAMENTO

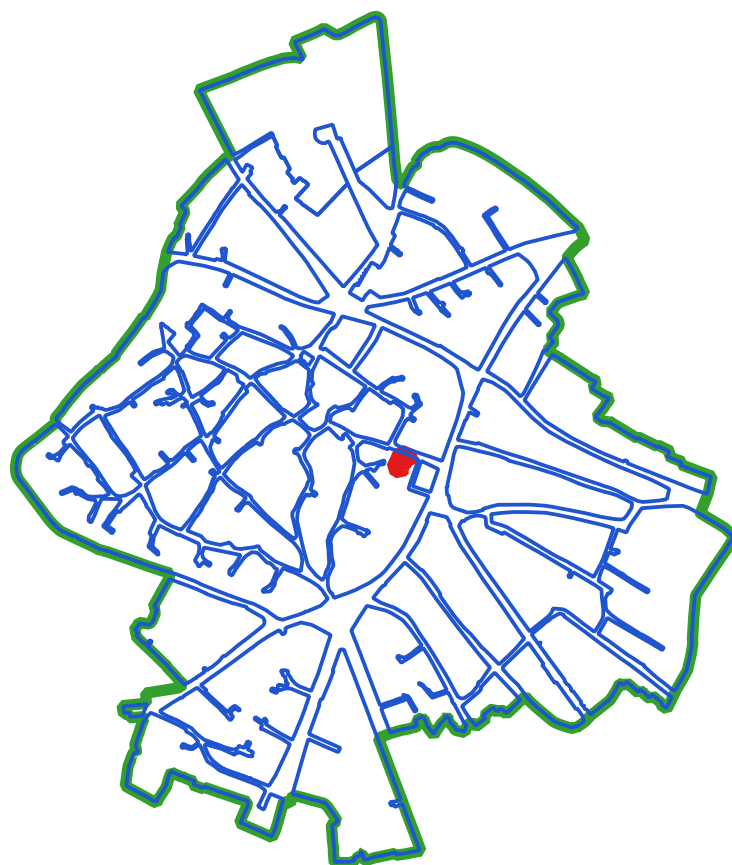

CLASSI DI TRASFORMABILITA'

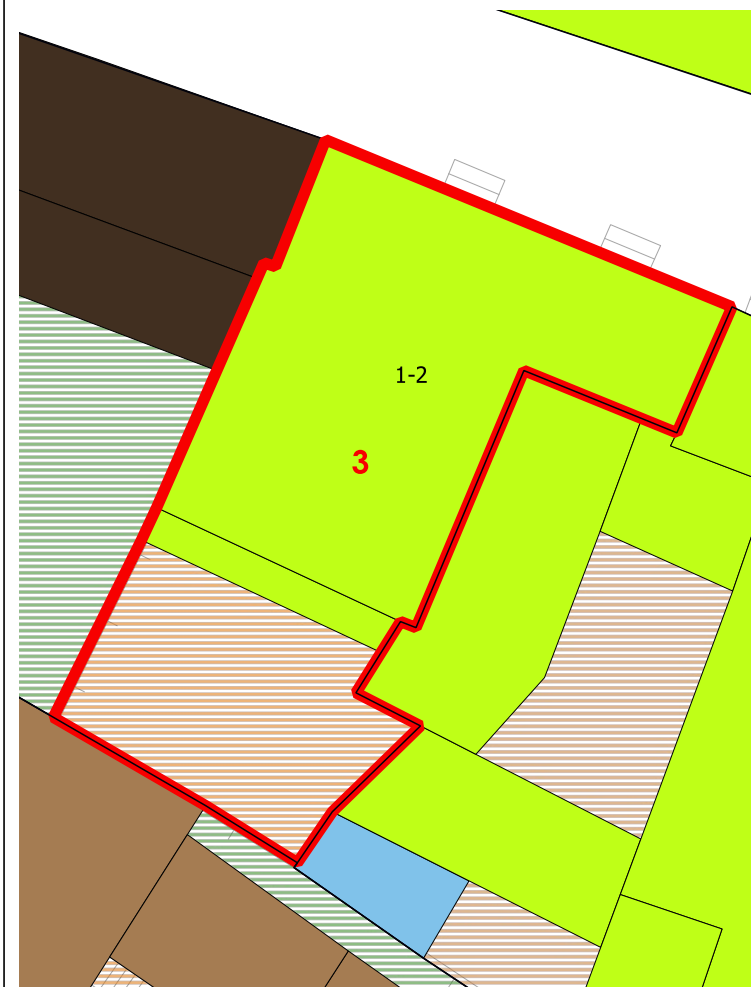

COPERTURE



LIVELLO DI TRASFORMABILITA' DELLA UMI: ALTA
CLASSE DELLA UMI: 3 UNICA

ZONA: A
Isolato: 6
idUMI: 03/06
Superficie Lotto: 240.86 mq
Superficie Coperta al netto delle tettoie: 169.22 mq
Superficie Corti e Aree Esterne: 71.64 mq
Volume: 1198.92 mc
Proprietà: Privata
Indice Fondiario: 5 mc/mq
Numero Residenti: 2

UMI di particolare Valenza Storico Documentale: NO

N° Volume	Area	Altezza	Volume	CLASSE	Interventi Ammissibili
156	158.17	7.58	1198.92	3	MO - MS - RE - DR

VOLUMI

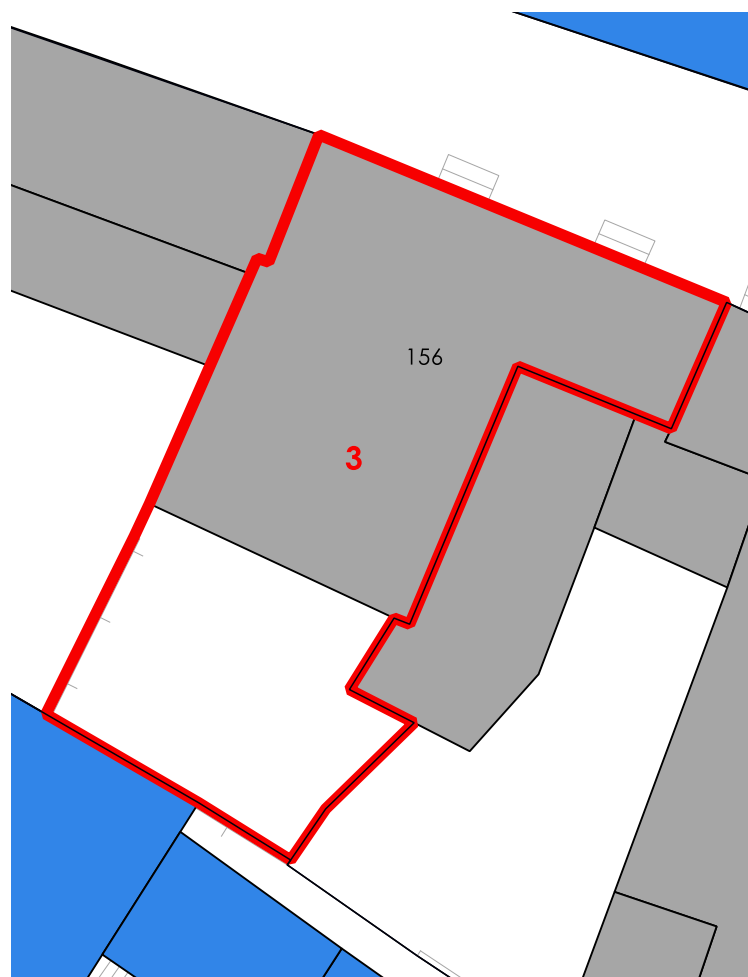

CORTI STORICHE ORIGINARIE

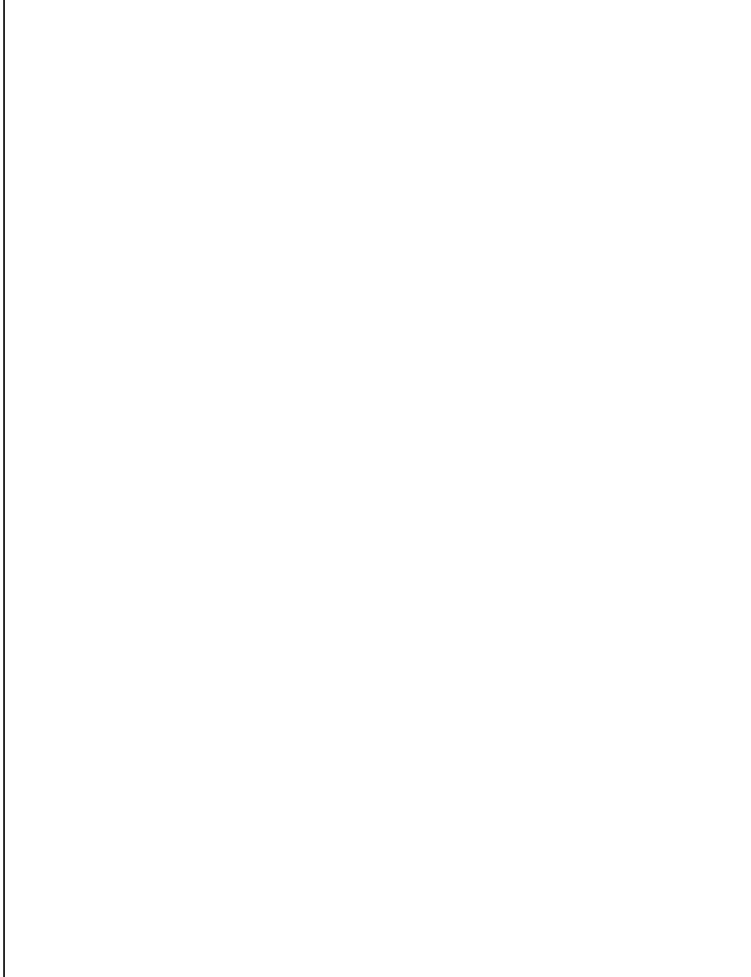

NUOVE EDIFICAZIONI



La volumetria pari a zero di alcuni corpi di fabbrica deriva dall'iniziale individuazione, da dati aerofotogrammetrici degli stessi come tettoie. Le successive analisi hanno evidenziato la trasformazione di tali tettoie in volume.



COMUNE DI SANLURI
PIANO PARTICOLAREGGIATO CENTRO DI PRIMA E ANTICA FONDAZIONE

Isolato 06
U.M.I. 04

INQUADRAMENTO



CATASTO STORICO

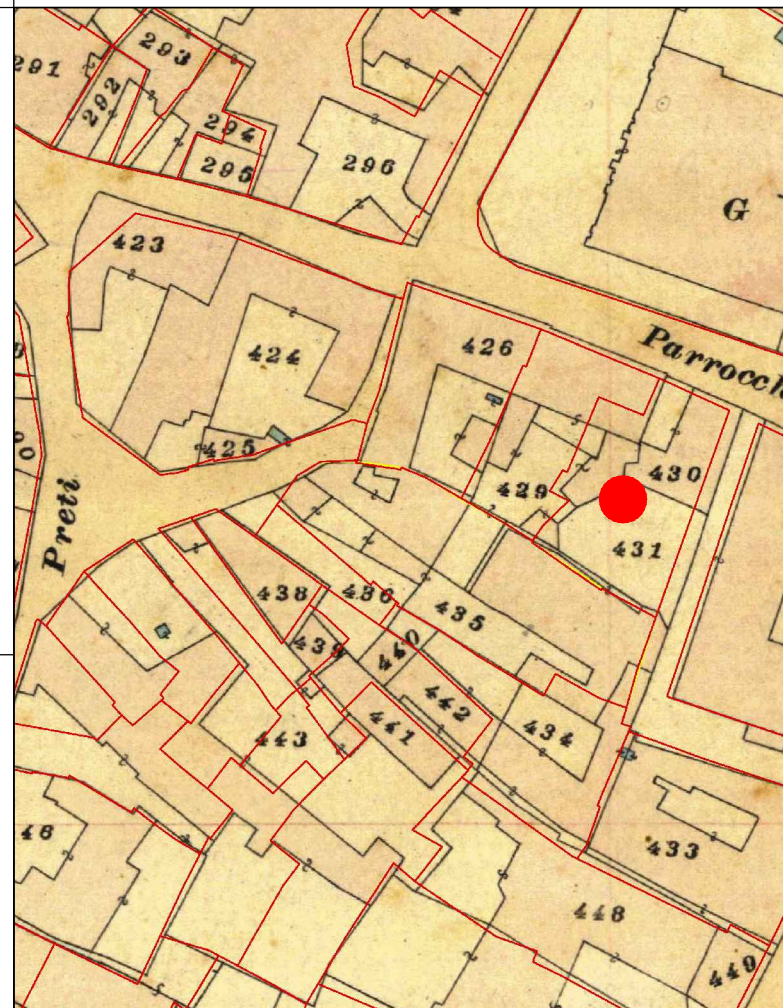

CATASTO ATTUALE

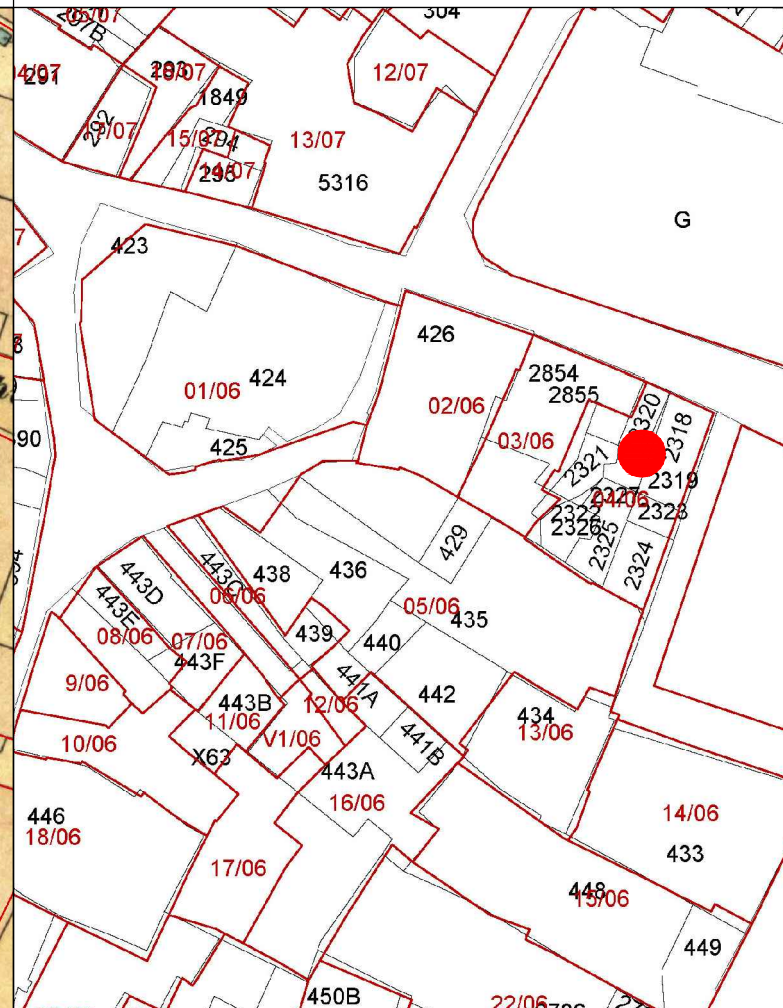

PROFILO STRADALE



DATI IDENTIFICATIVI

Catastali attuali: 2318, 2319, 2320, 2321, 2322, 2323, 2324, 2325, 2326, 2327

Catastali storici: 430, 431

DESTINAZIONE D'USO

Residenziale
Commerciale

ORTOFOTO

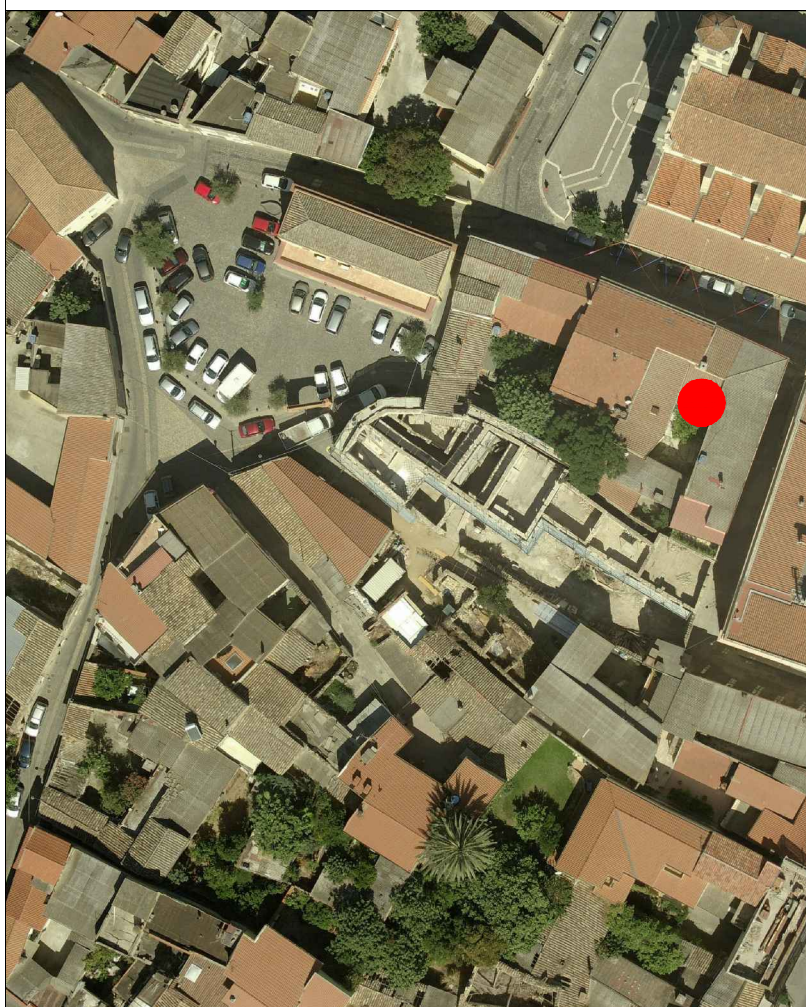

AEROFOTOGRAMMETRIA



FOTO 45°



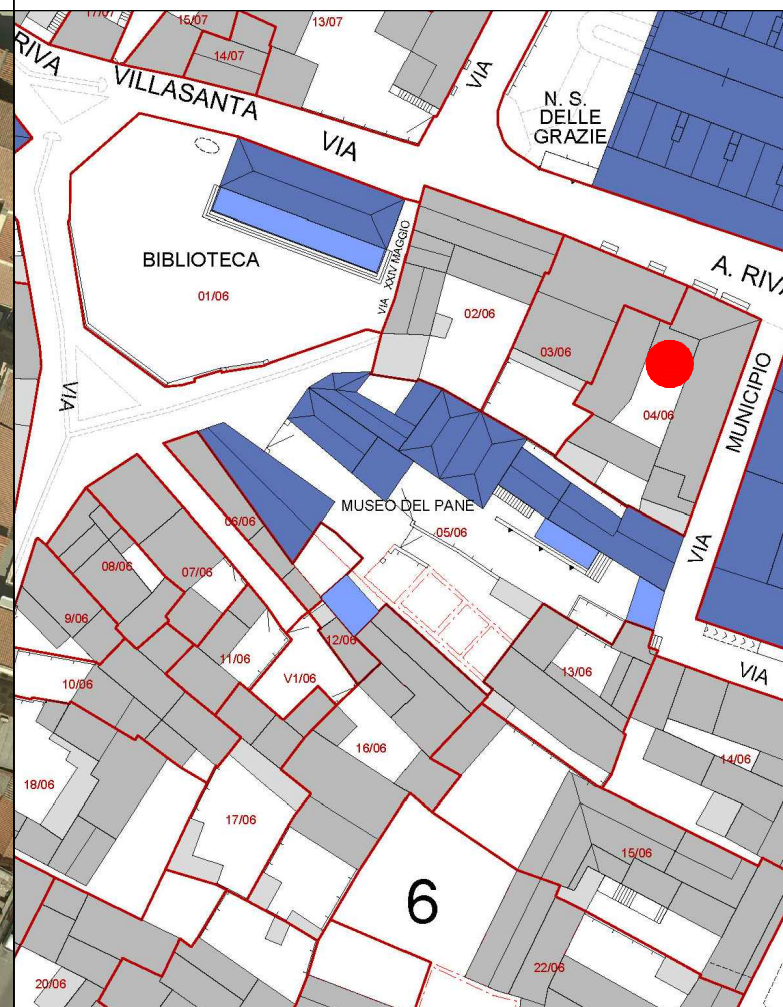

COMUNE DI SANLURI
PIANO PARTICOLAREGGIATO CENTRO DI ANTICA E PRIMA FORMAZIONE

Isolato	6
U.M.I.	4

INQUADRAMENTO

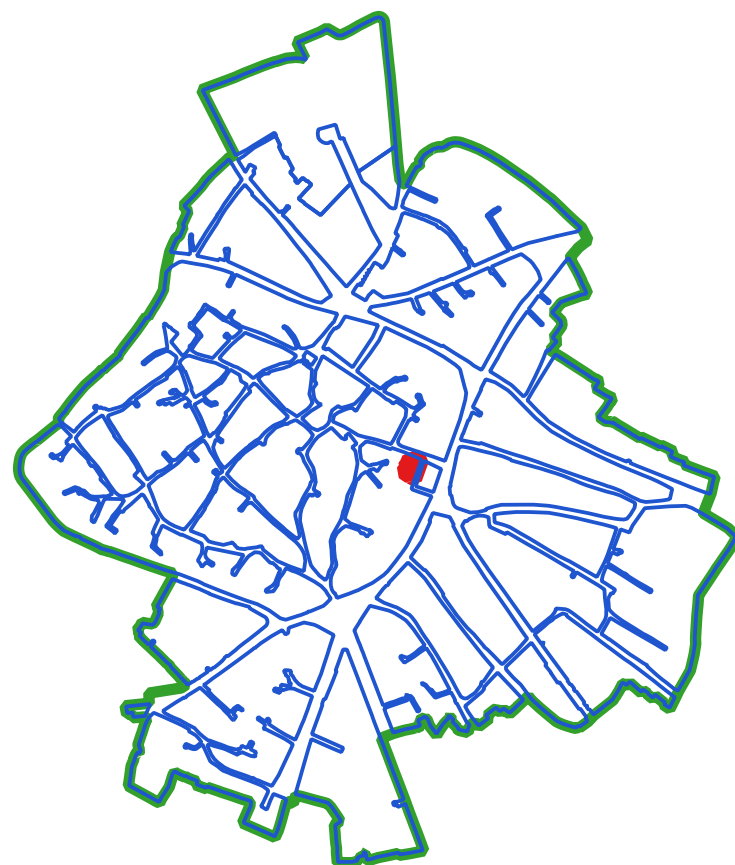

CLASSI DI TRASFORMABILITA'

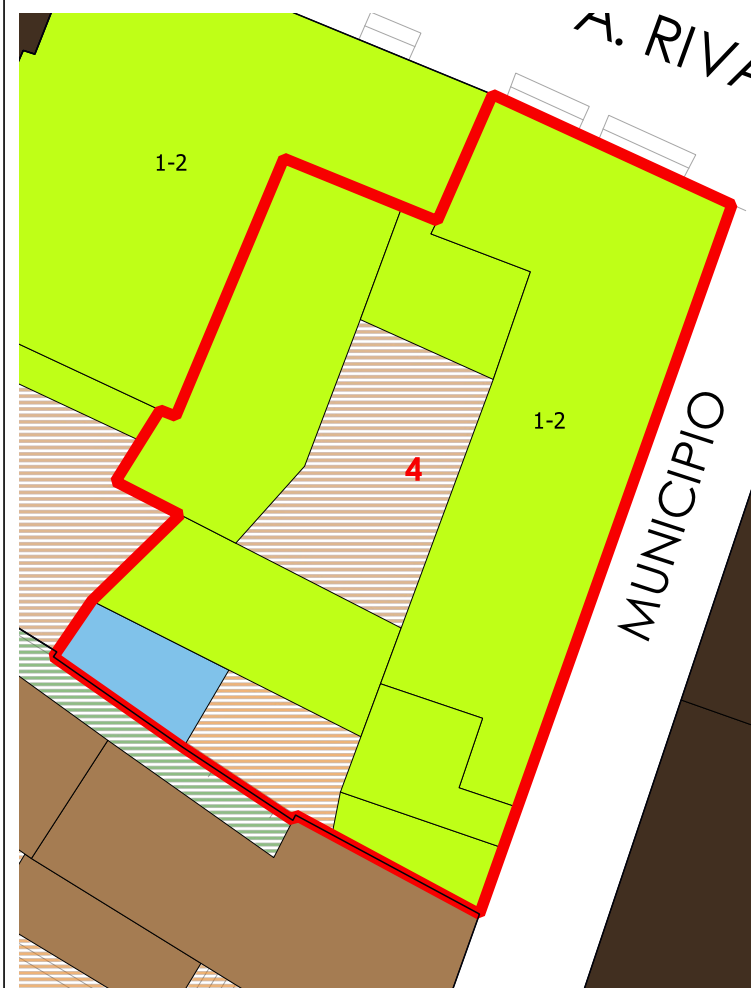

COPERTURE

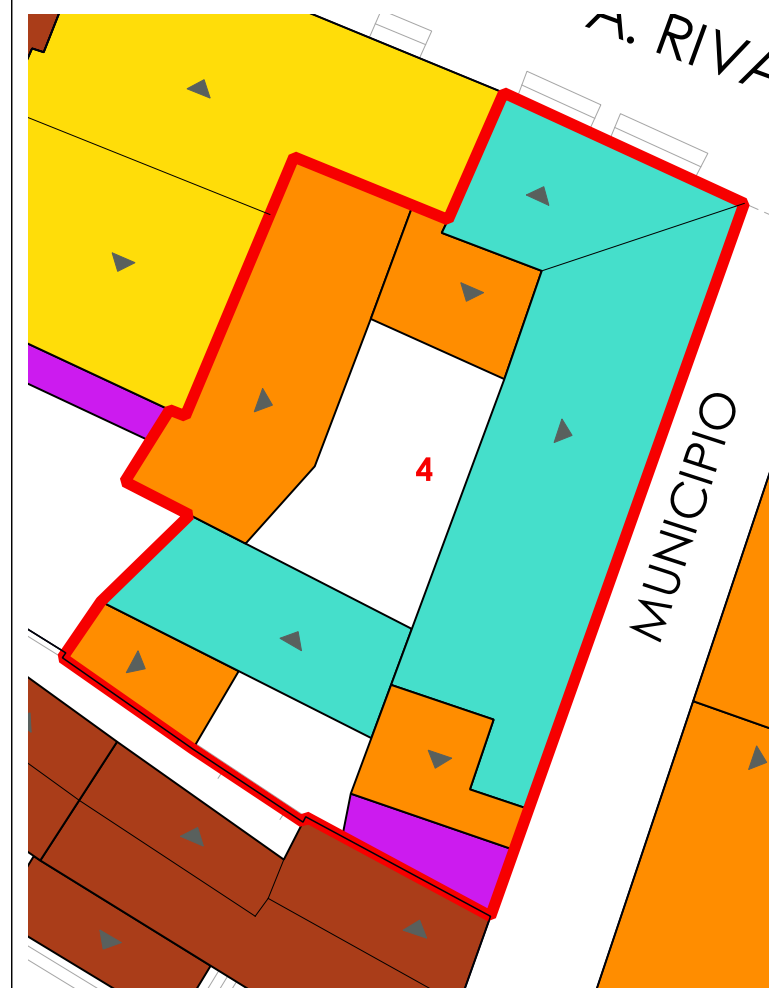

LIVELLO DI TRASFORMABILITA' DELLA UMI: ALTA
CLASSE DELLA UMI: 3 UNICA

ZONA: A
Isolato: 6
idUMI: 04/06
Superficie Lotto: 351.12 mq
Superficie Coperta al netto delle tettoie: 273.51 mq
Superficie Corti e Aree Esterne: 77.61 mq
Volume: 1657.61 mc
Proprietà: Privata
Indice Fondiario: 4.7 mc/mq
Numero Residenti: 4

UMI di particolare Valenza Storico Documentale: NO

N° Volume	Area	Altezza	Volume	CLASSE	Interventi Ammissibili
157	57.42	7.97	457.63	3	MO - MS - RE - DR
158	18.68	7	130.76	3	MO - MS - RE - DR
159	132.67	7.25	961.87	3	MO - MS - RE - DR
160	17.46	6.15	107.35	3	MO - MS - RE - DR

VOLUMI

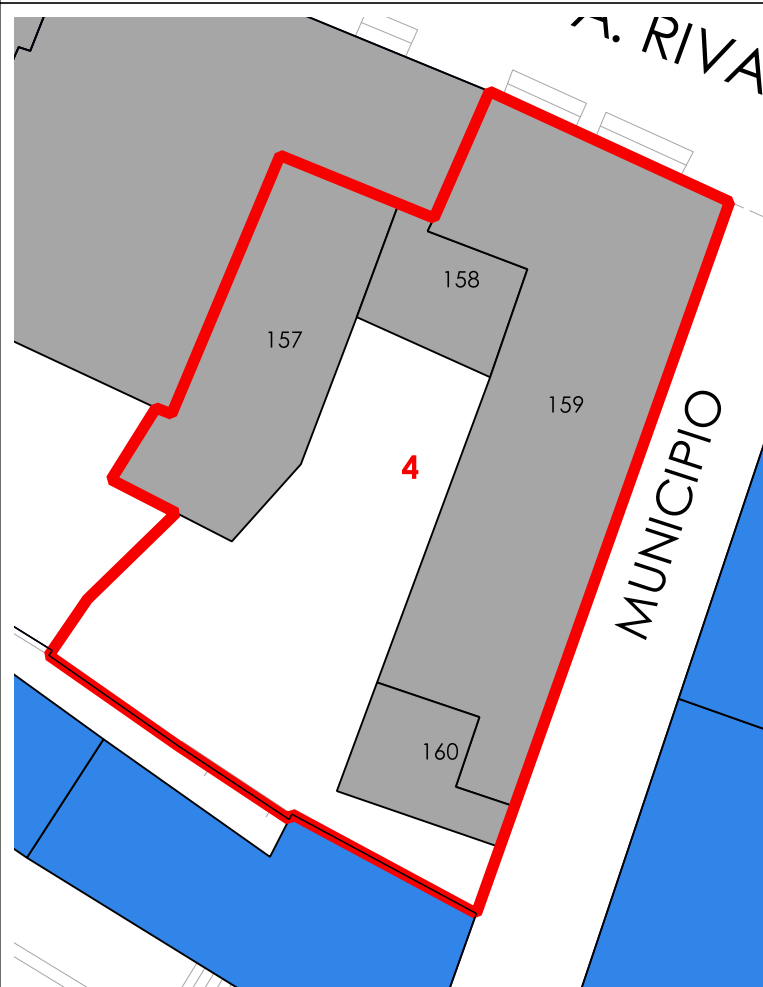

CORTI STORICHE ORIGINARIE

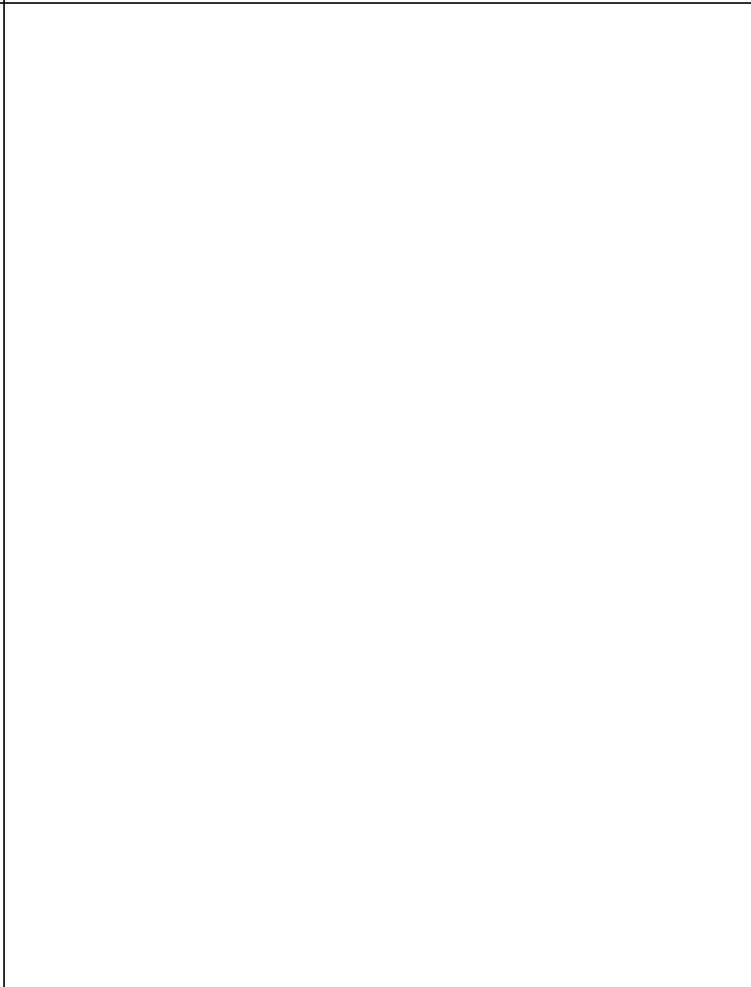

NUOVE EDIFICAZIONI

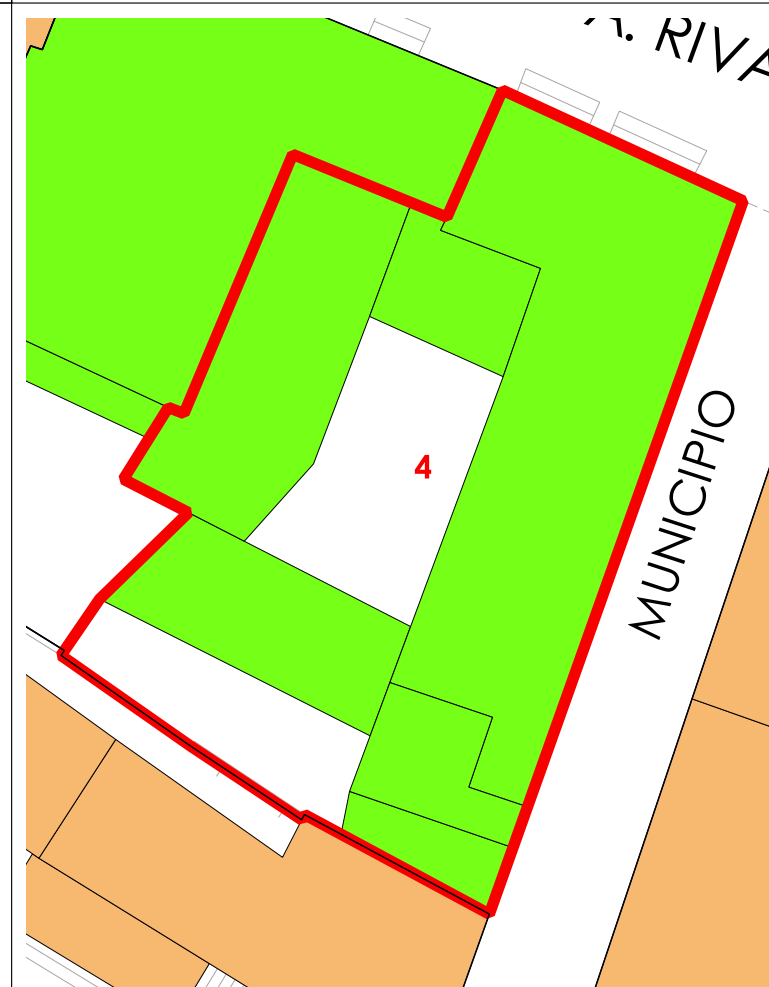

La volumetria pari a zero di alcuni corpi di fabbrica deriva dall'iniziale individuazione, da dati aerofotogrammetrici degli stessi come tettoie. Le successive analisi hanno evidenziato la trasformazione di tali tettoie in volume.



COMUNE DI SANLURI
PIANO PARTICOLAREGGIATO CENTRO DI PRIMA E ANTICA FONDAZIONE

Isolato	06
U.M.I.	05

INQUADRAMENTO

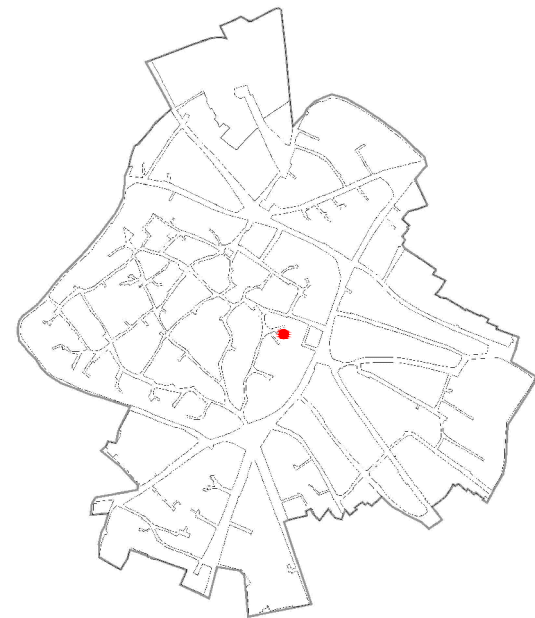

CATASTO STORICO

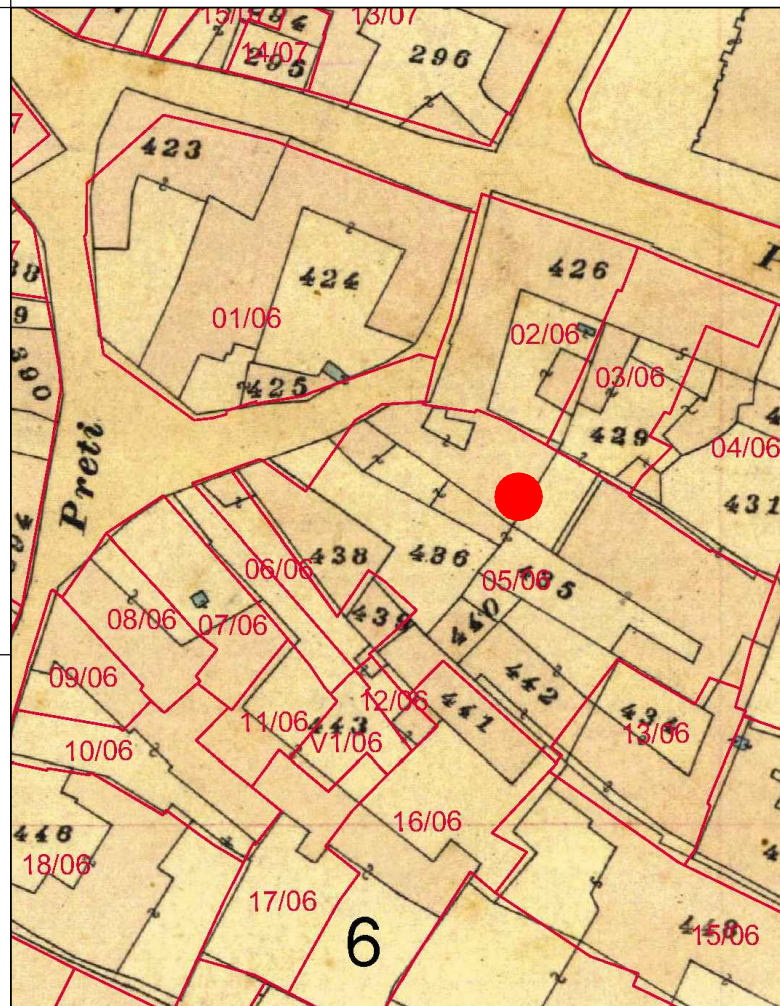

CATASTO ATTUALE

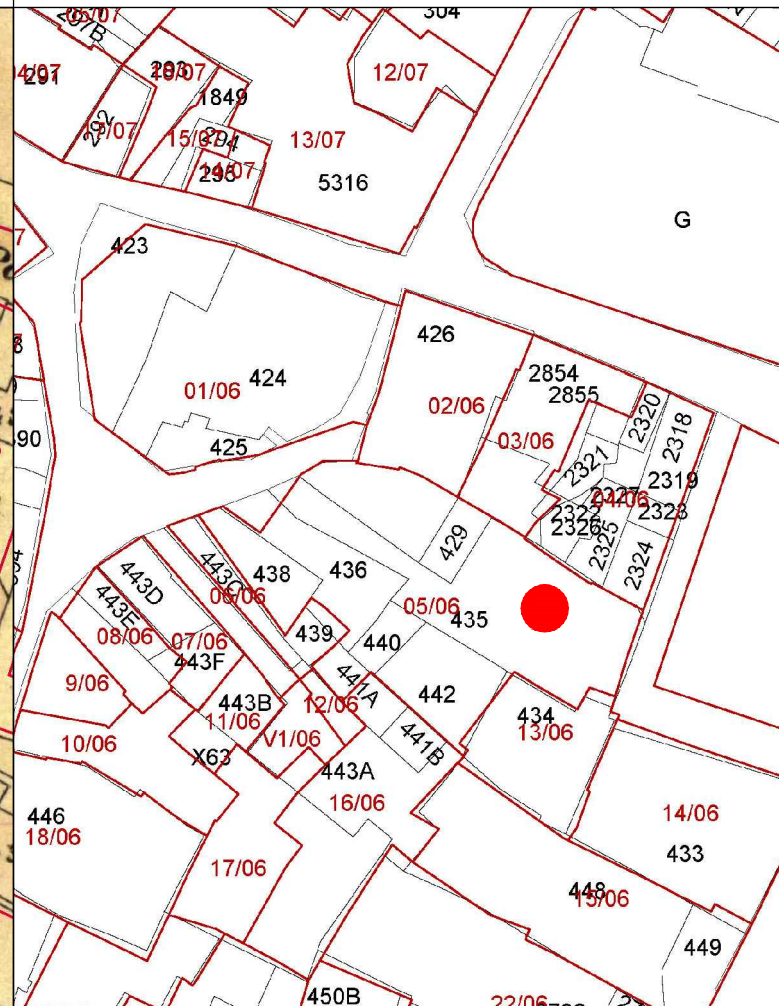

PROFILO STRADALE



DATI IDENTIFICATIVI
Catastali attuali: 429, 435, 436p, 439p, 440, 441Ap, 442
Catastali storici: 436, 438, 440, 442

DESTINAZIONE D'USO
Pubblico

ORTOFOTO

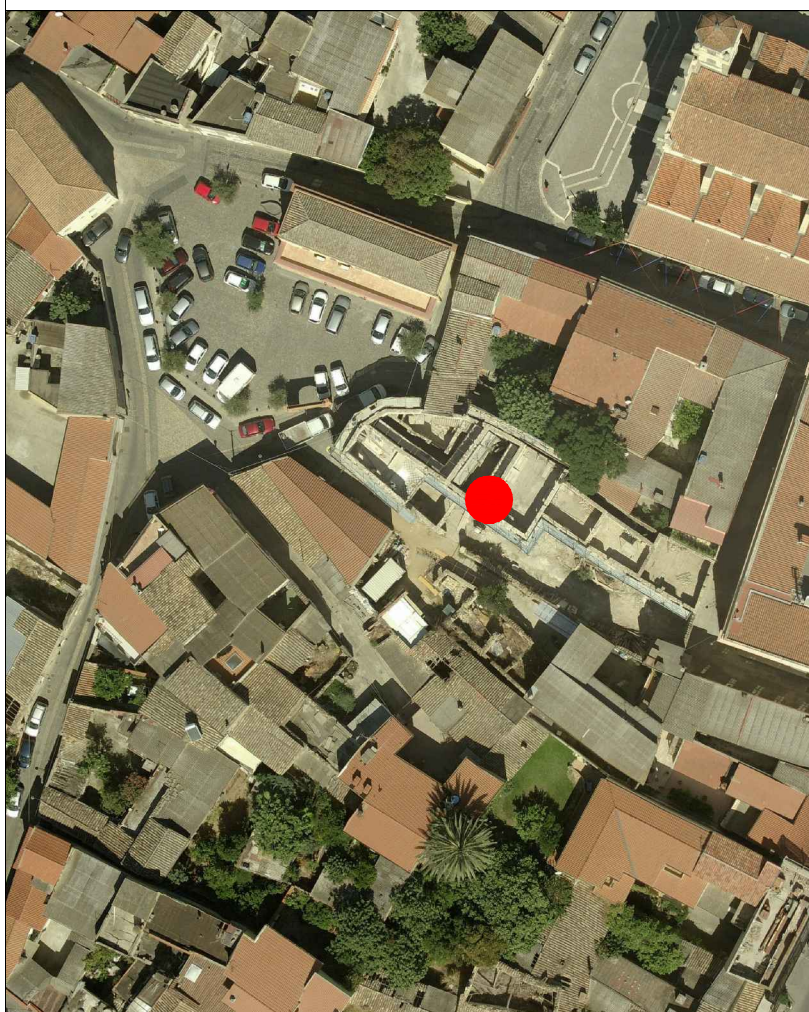

AEROFOTOGRAMMETRIA



FOTO 45°





INQUADRAMENTO

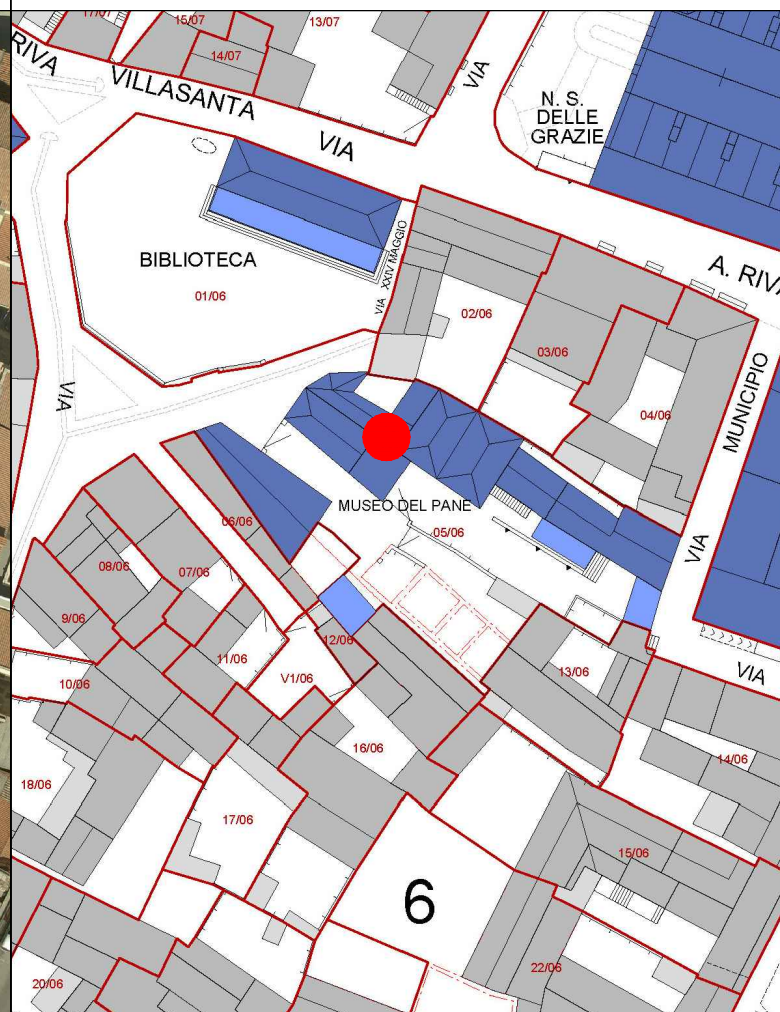
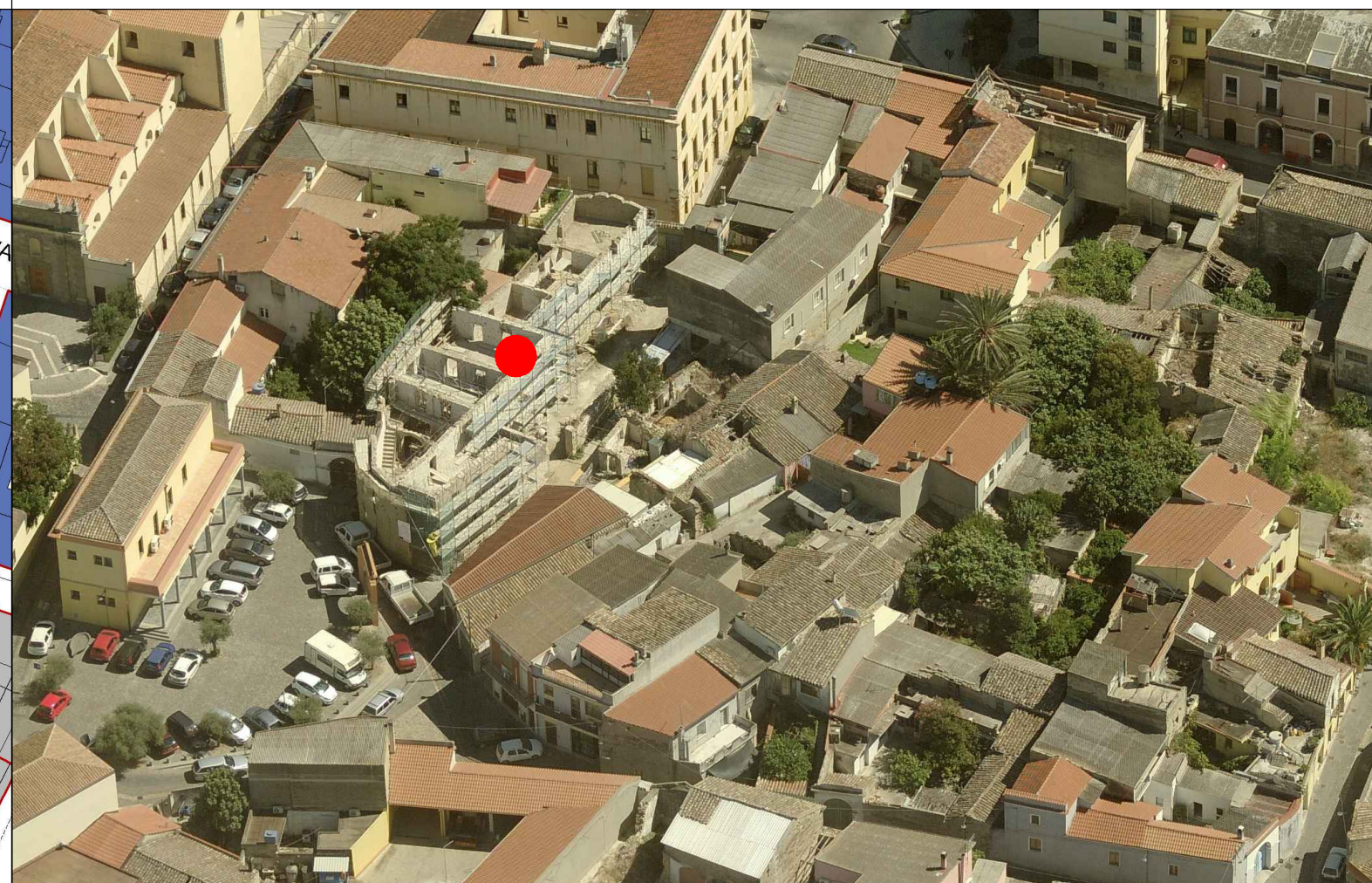
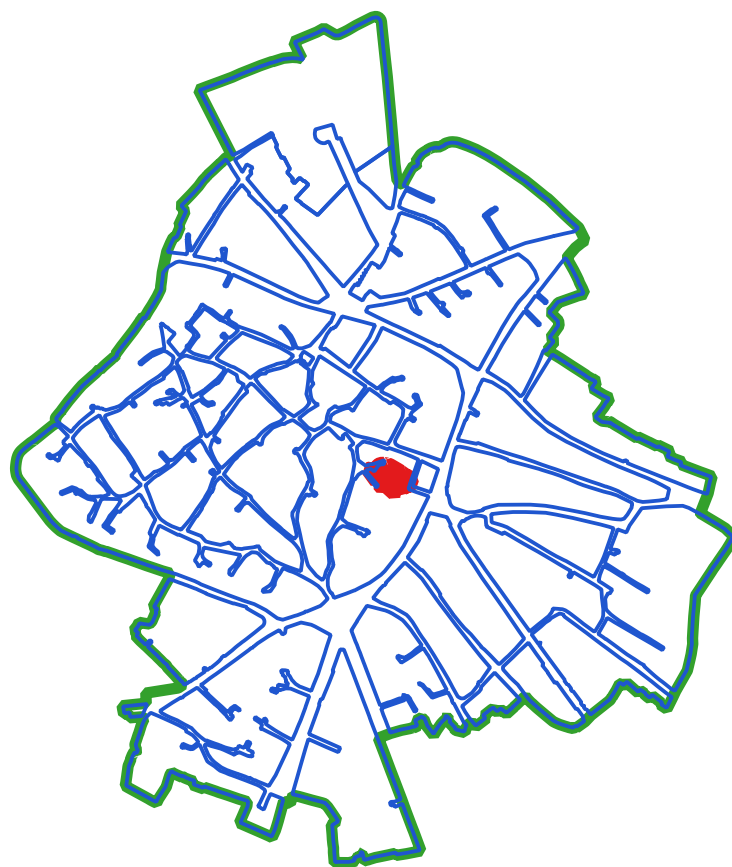

CLASSI DI TRASFORMABILITA'

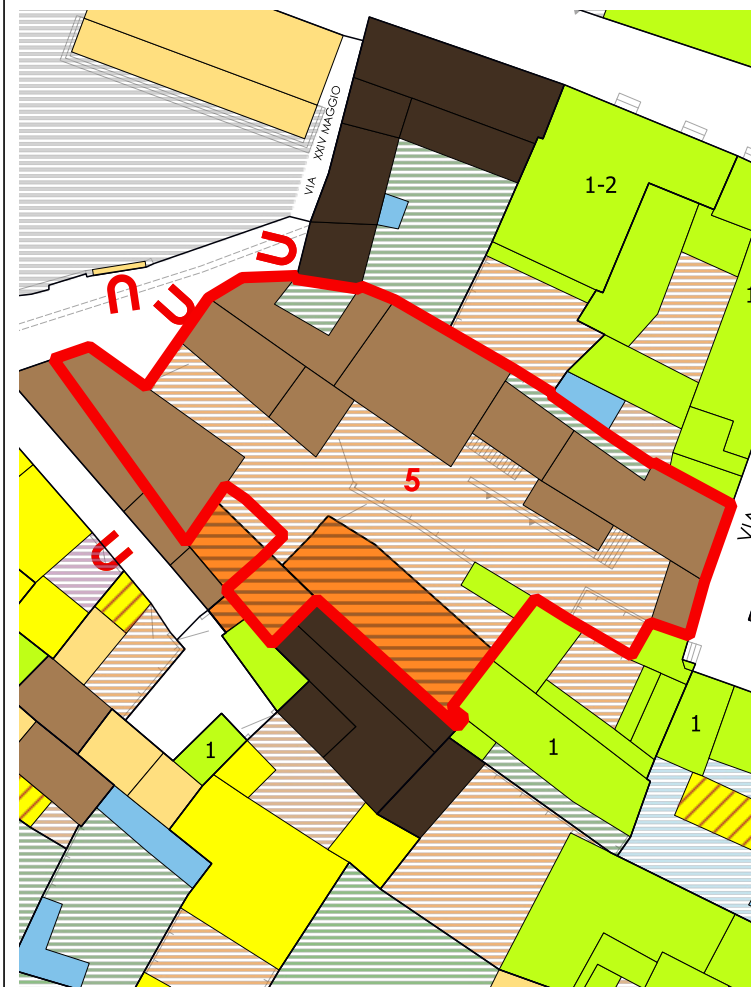

COPERTURE



LIVELLO DI TRASFORMABILITA' DELLA UMI: BASSA
CLASSE DELLA UMI: 2a UNICA

ZONA: A
Isolato: 6
idUMI: 05/06
Superficie Lotto: 976.15 mq
Superficie Coperta al netto delle tettoie: 460.8 mq
Superficie Corti e Aree Esterne: 515.35 mq
Volume: 2487.36 mc
Proprietà: Pubblica
Indice Fondiario: 2.5 mc/mq
Numero Residenti: 0

UMI di particolare Valenza Storico Documentale: NO

N° Volume	Area	Altezza	Volume	CLASSE	Interventi Ammissibili
4	88.68	4.04	358.25	2a	MO - MS - RC - RTF
161	78.44	5.34	418.88	2a	MO - MS - RC - RTF
162	32.39	6.22	201.49	2a	MO - MS - RC - RTF
163	97.8	7.26	710	2a	MO - MS - RC - RTF
164	51.65	7.26	374.96	2a	MO - MS - RC - RTF
165	25.03	3.71	92.86	2a	MO - MS - RC - RTF
166	42.75	7.74	330.92	2a	MO - MS - RC - RTF

VOLUMI

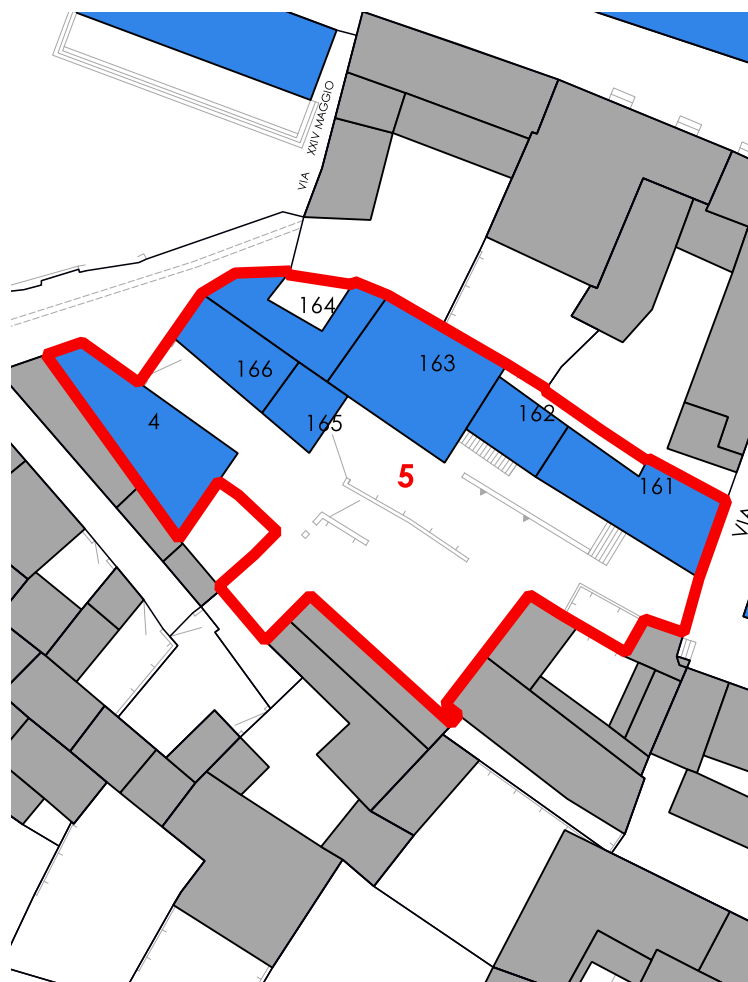

CORTI STORICHE ORIGINARIE

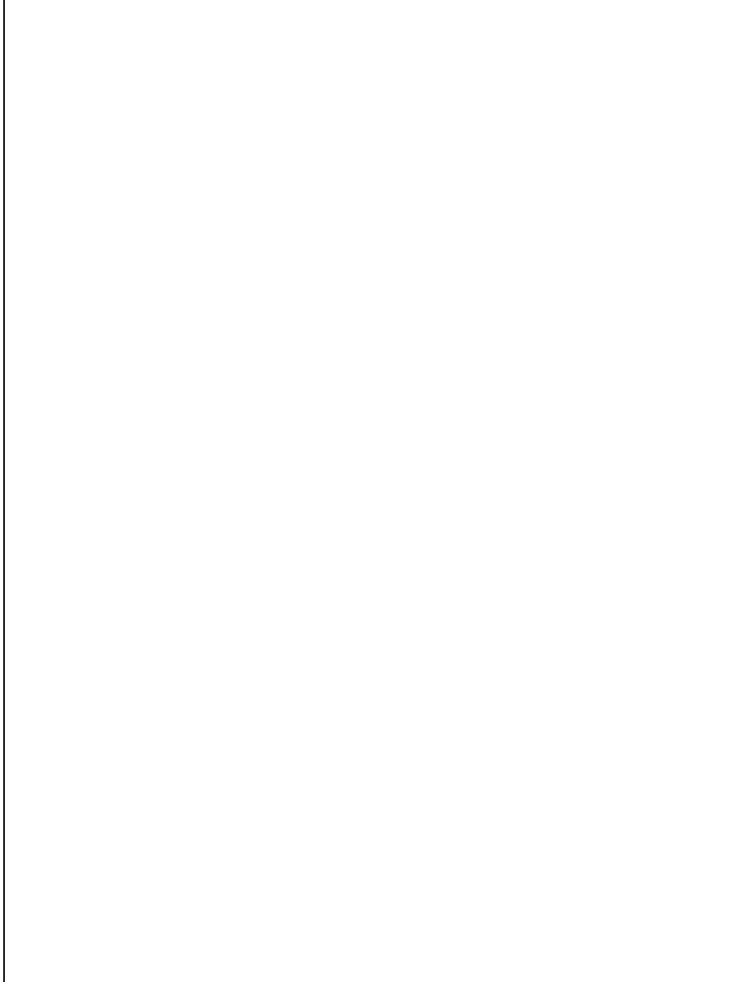

NUOVE EDIFICAZIONI

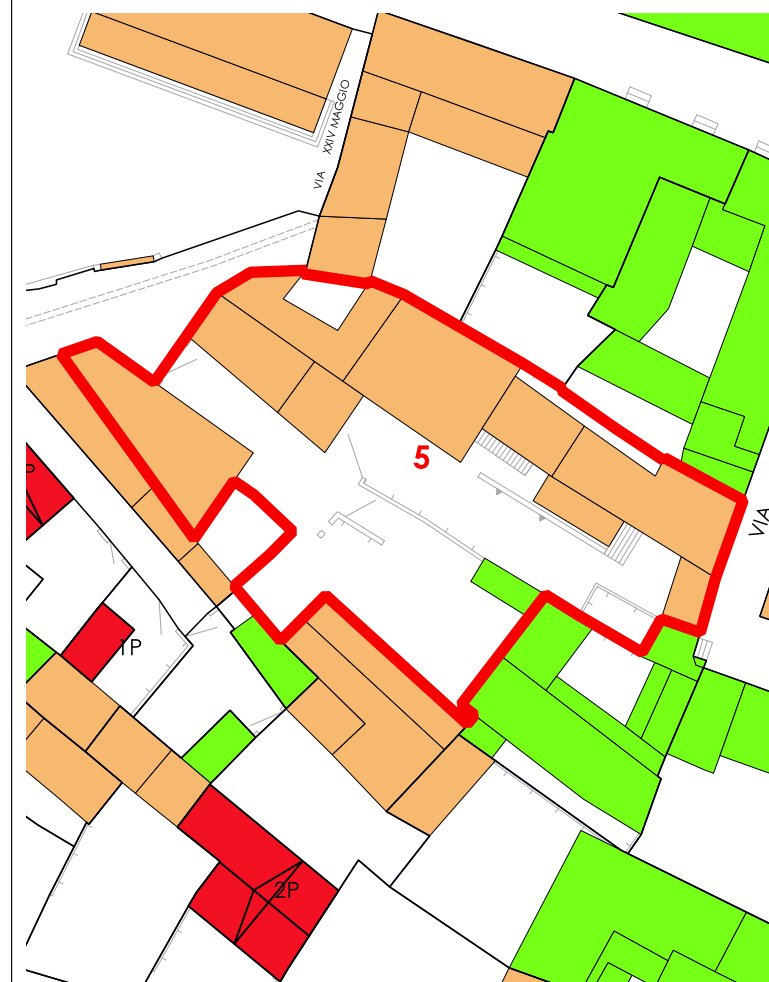

La volumetria pari a zero di alcuni corpi di fabbrica deriva dall'iniziale individuazione, da dati aerofotogrammetrici, degli stessi come tettoie. Le successive analisi hanno evidenziato la trasformazione di tali tettoie in volume.



COMUNE DI SANLURI
PIANO PARTICOLAREGGIATO CENTRO DI PRIMA E ANTICA FONDAZIONE

Isolato	06
U.M.I.	06

INQUADRAMENTO

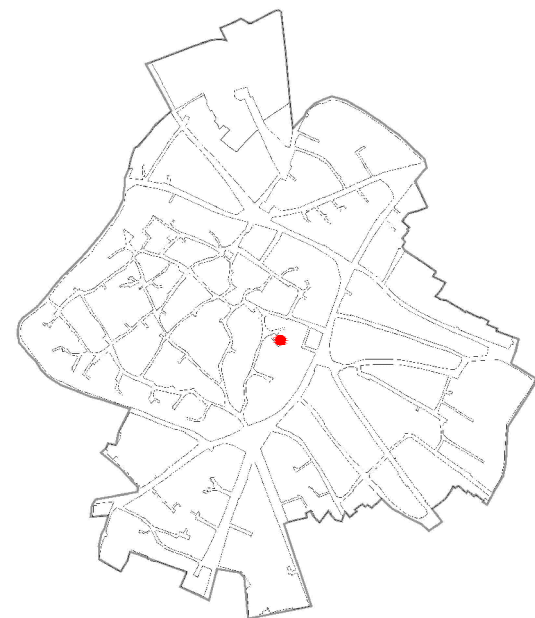

CATASTO STORICO

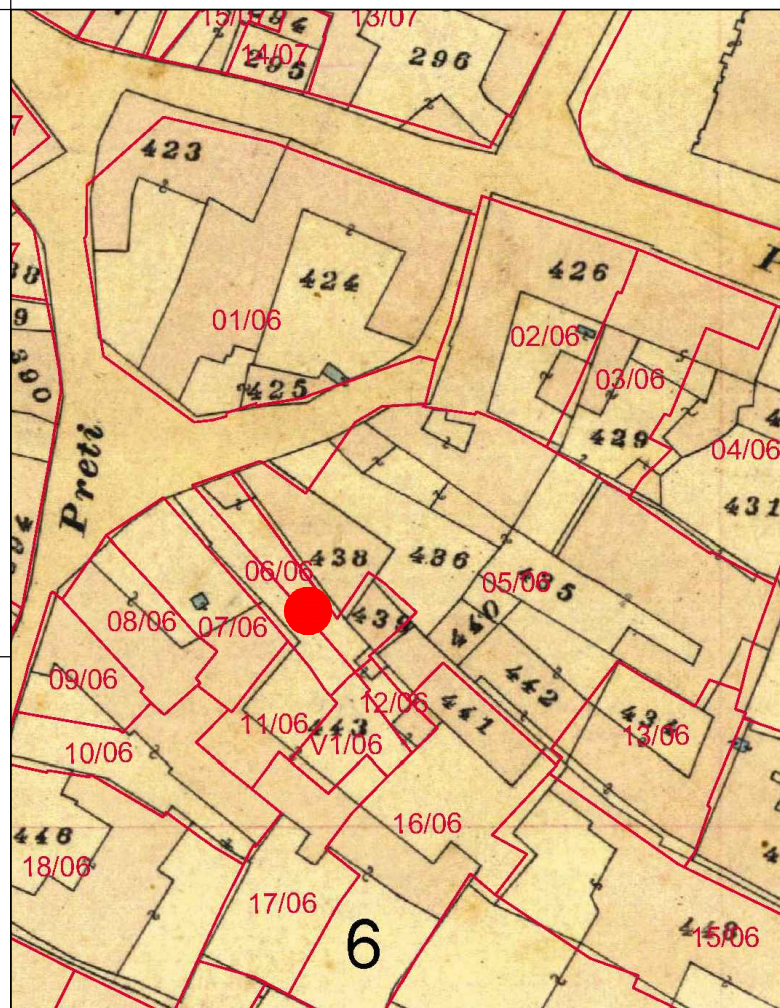

CATASTO ATTUALE

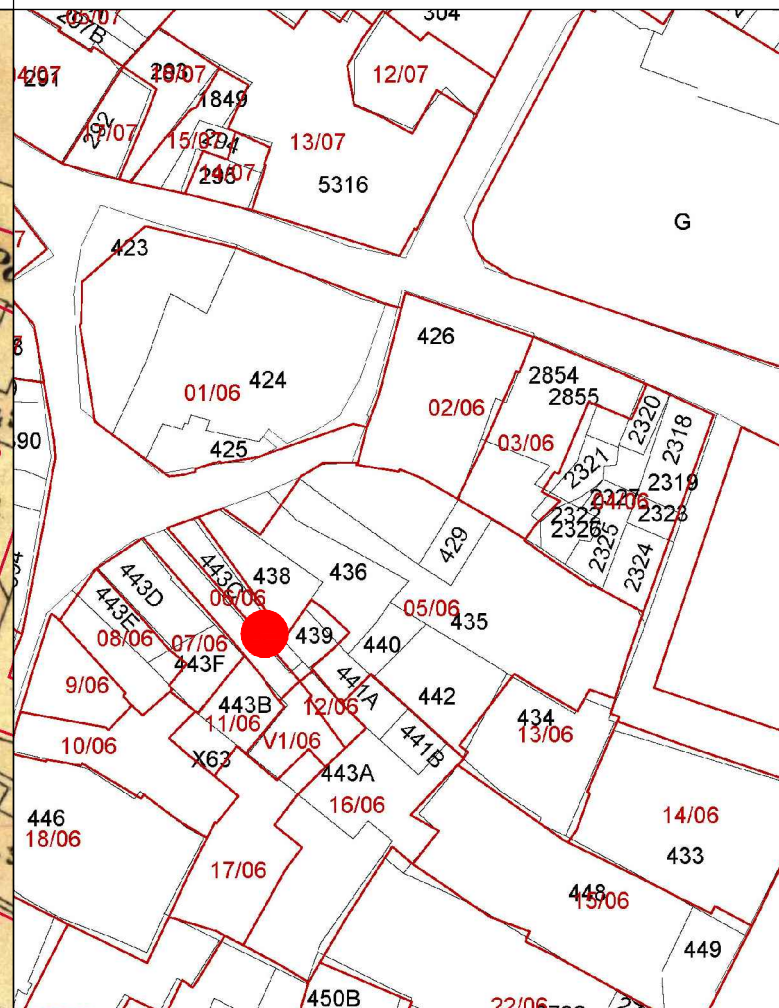

PROFILO STRADALE



DATI IDENTIFICATIVI
Catastali attuali: 436p, 439, 443C
Catastali storici: 438p, 439

DESTINAZIONE D'USO
Residenziale

ORTOFOTO

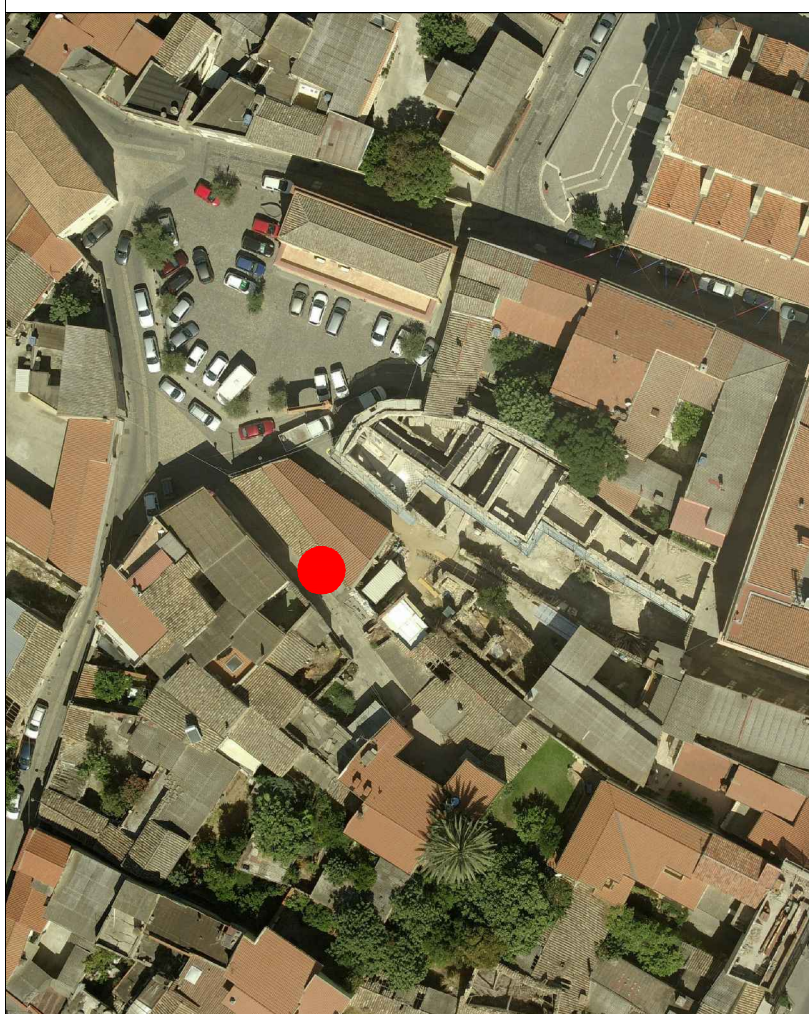

AEROFOTOGRAMMETRIA



FOTO 45°



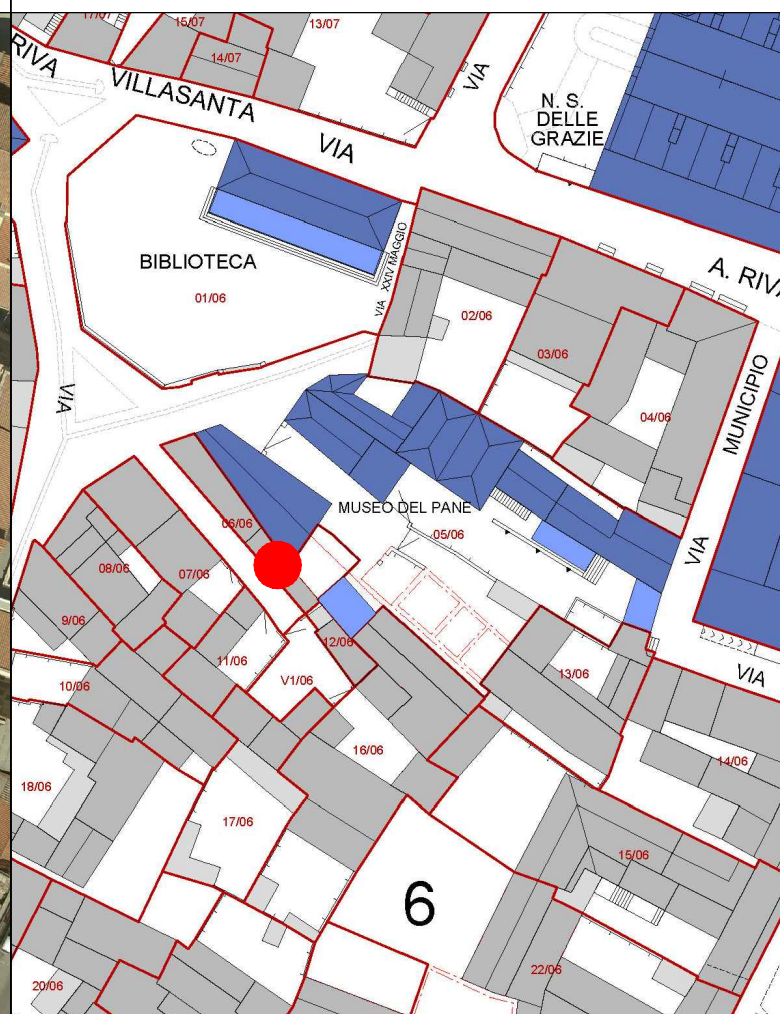
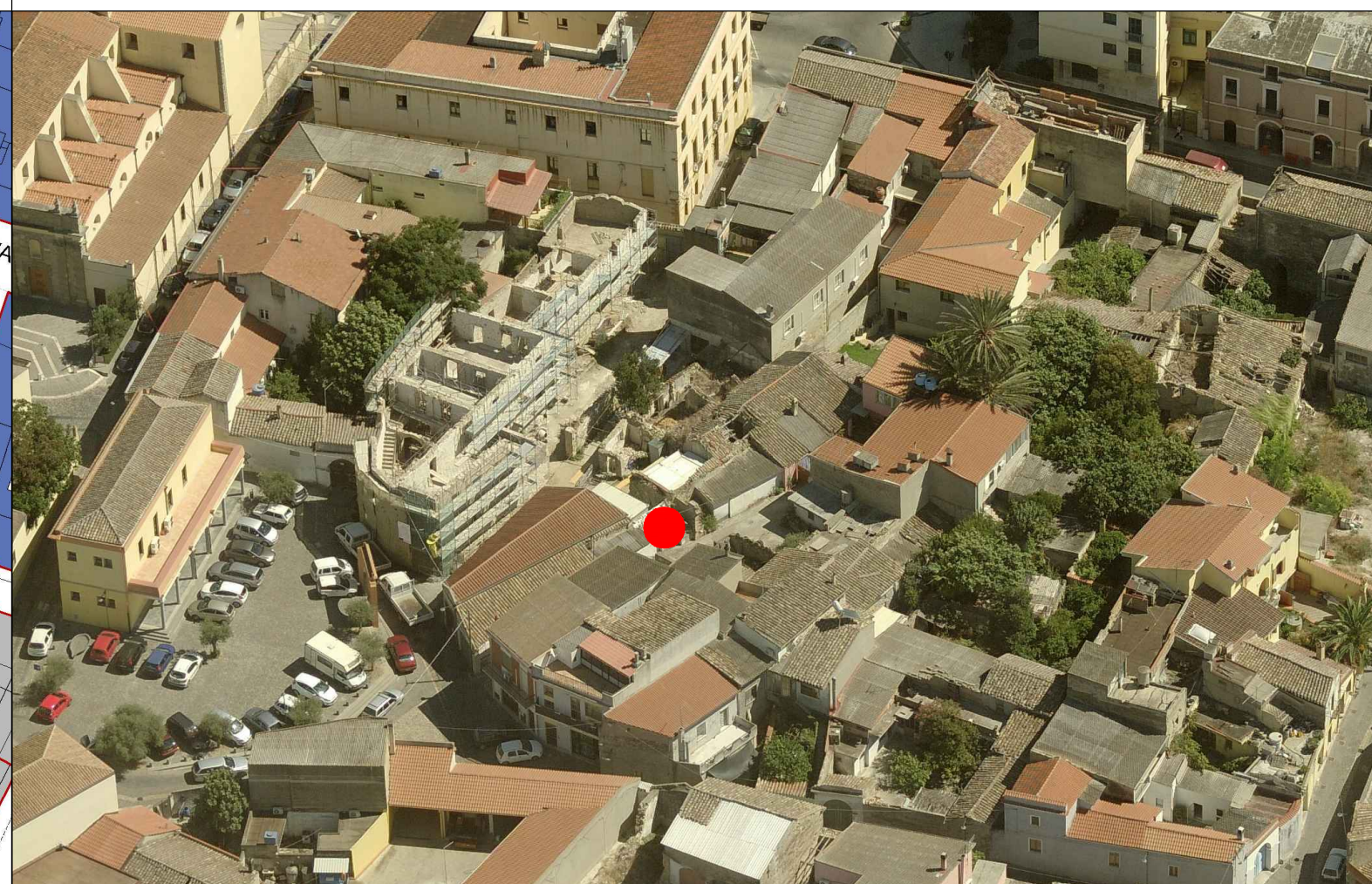

COMUNE DI SANLURI
PIANO PARTICOLAREGGIATO CENTRO DI ANTICA E PRIMA FORMAZIONE

Isolato	6
U.M.I.	6

INQUADRAMENTO

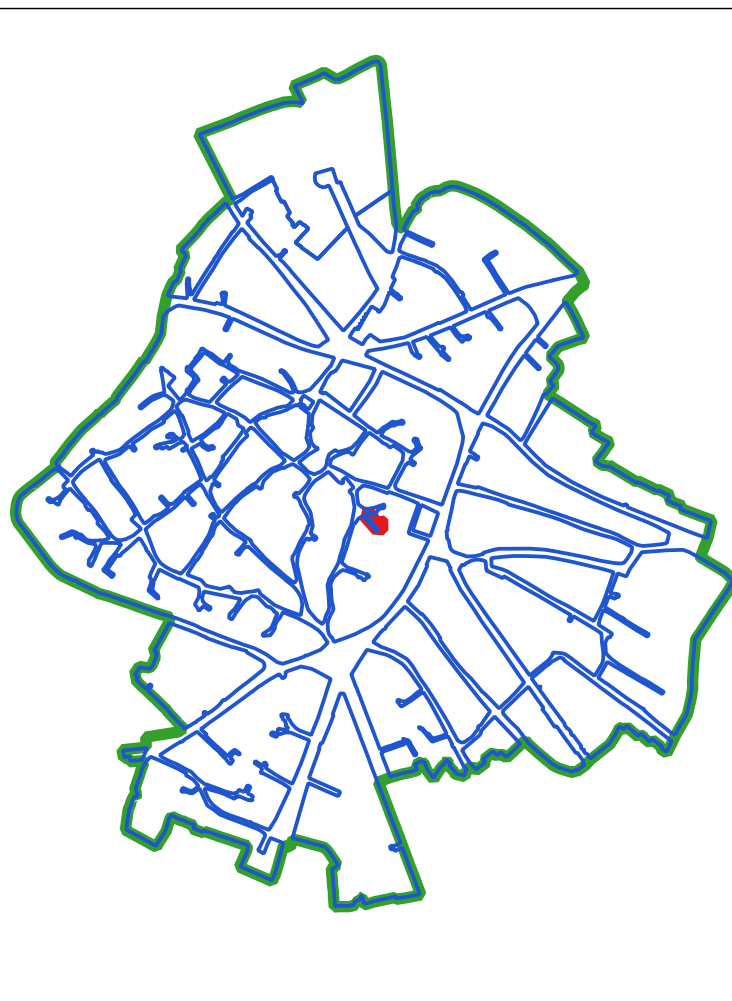

CLASSI DI TRASFORMABILITA'

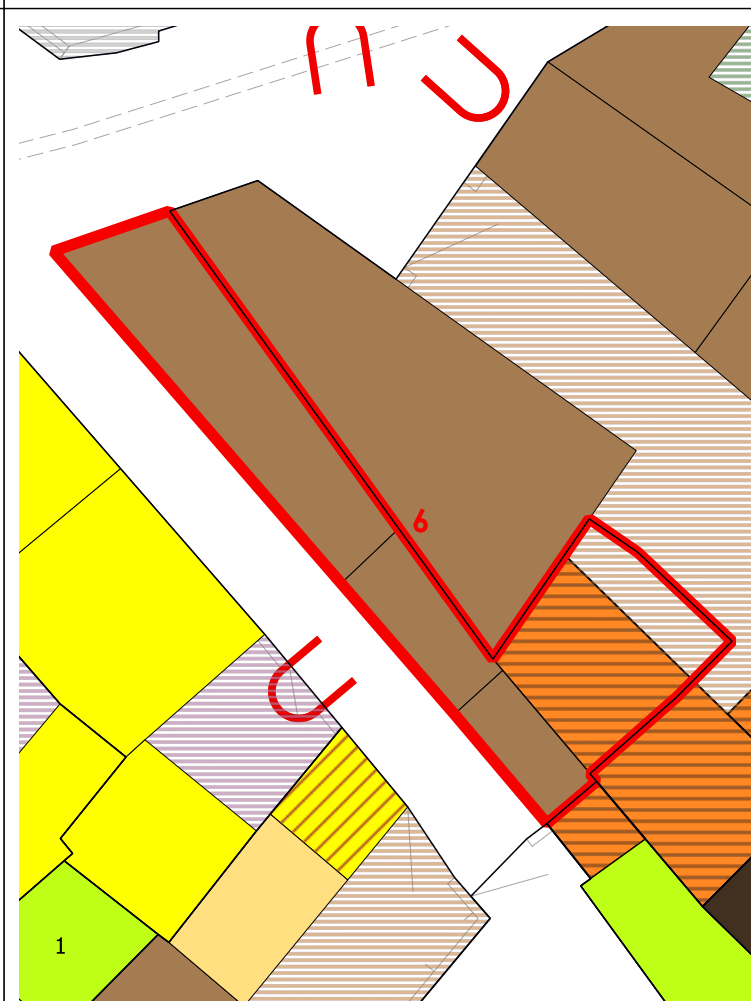

COPERTURE

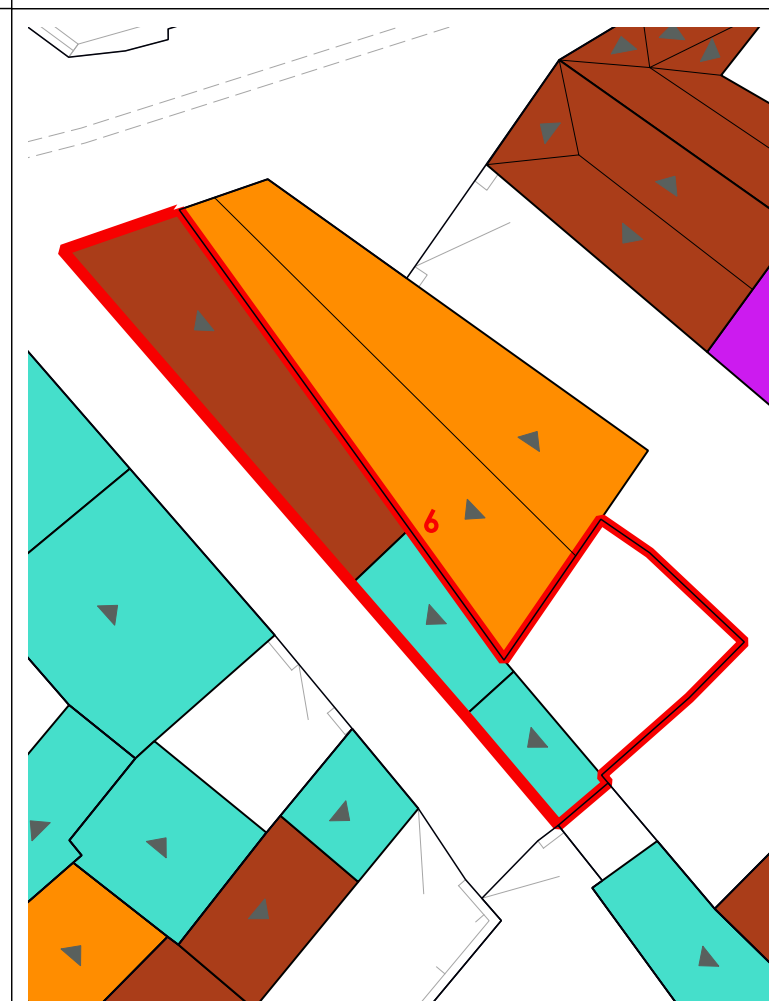

LIVELLO DI TRASFORMABILITA' DELLA UMI: BASSA
 CLASSE DELLA UMI: 2a UNICA

ZONA: A
 Isolato: 6
 idUMI: 06/06
 Superficie Lotto: 99.51 mq
 Superficie Coperta al netto delle tettoie: 66.22 mq
 Superficie Corti e Aree Esterne: 33.29 mq
 Volume: 176.8 mc
 Proprietà: Privata
 Indice Fondiario: 1.8 mc/mq
 Numero Residenti: 0

UMI di particolare Valenza Storico Documentale: NO

N° Volume	Area	Altezza	Volume	CLASSE	Interventi Ammissibili
1	43.03	2.77	119.2	2a	MO - MS - RC - RTF
2	13.23	2.42	32.01	2a	MO - MS - RC - RTF
3	9.96	2.57	25.59	2a	MO - MS - RC - RTF

VOLUMI

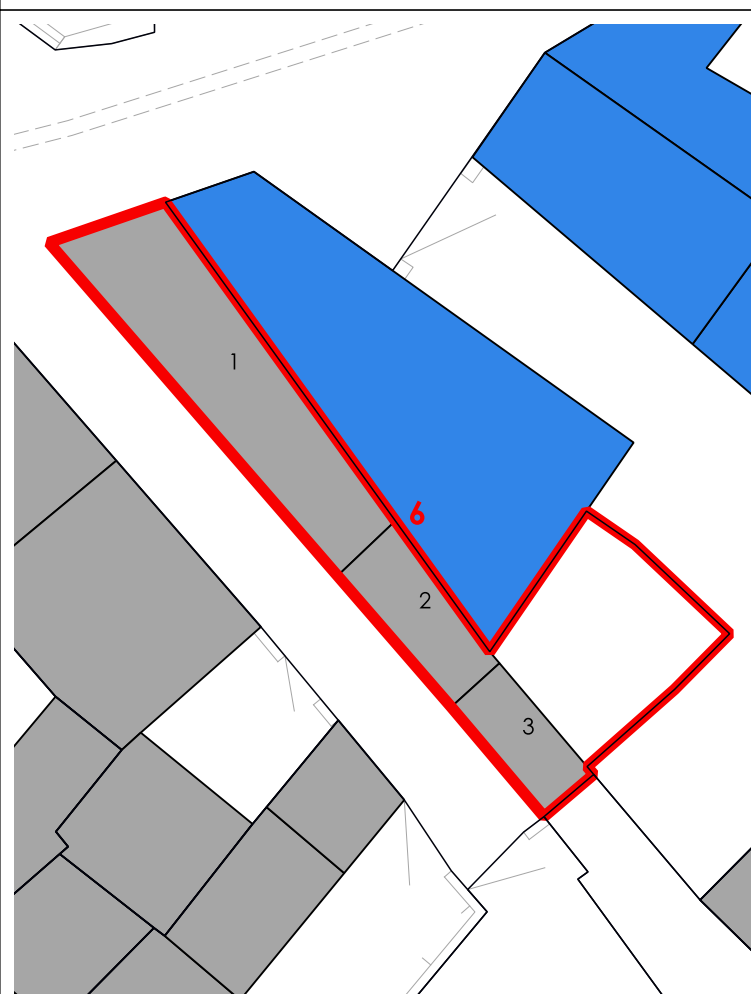

CORTI STORICHE ORIGINARIE

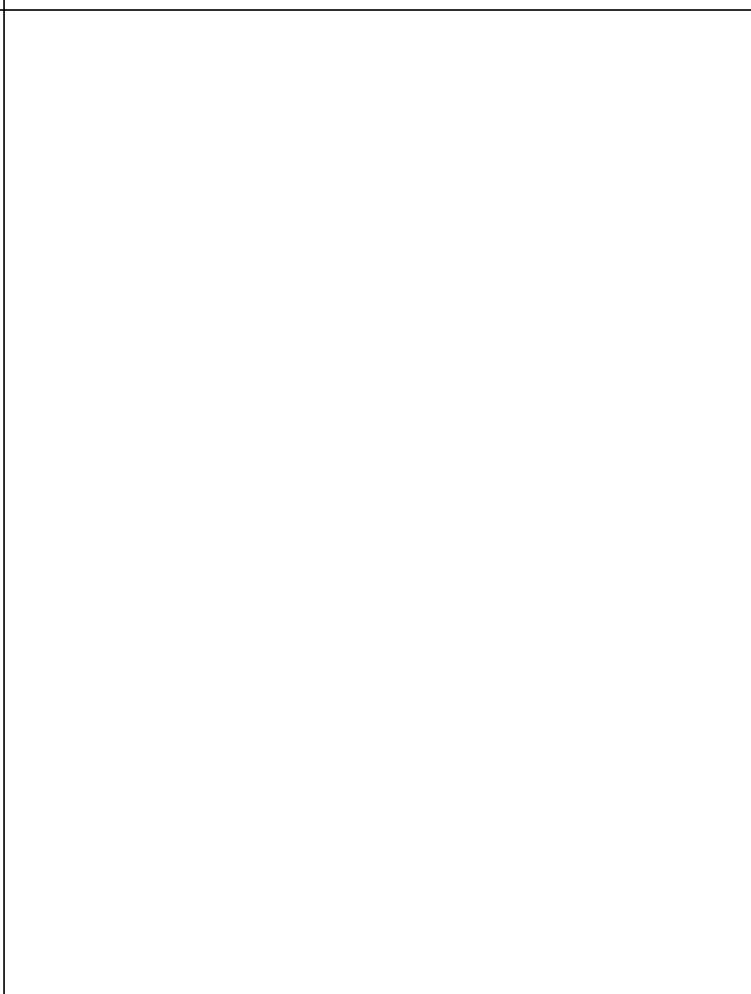

NUOVE EDIFICAZIONI



La volumetria pari a zero di alcuni corpi di fabbrica deriva dall'iniziale individuazione, da dati aerofotogrammetrici, degli stessi come tettoie. Le successive analisi hanno evidenziato la trasformazione di tali tettoie in volume.



COMUNE DI SANLURI
PIANO PARTICOLAREGGIATO CENTRO DI PRIMA E ANTICA FONDAZIONE

Isolato 06
U.M.I. 07

INQUADRAMENTO

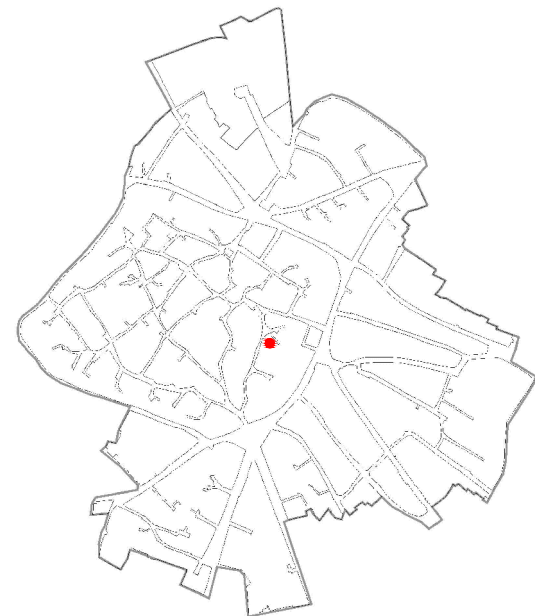

CATASTO STORICO

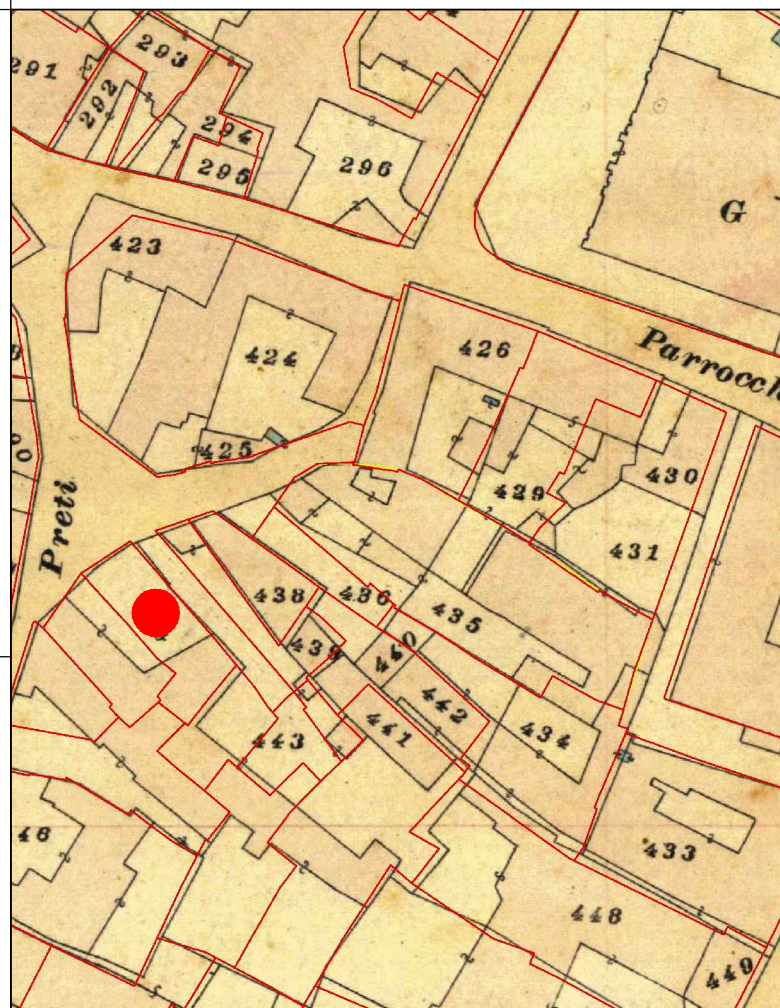

CATASTO ATTUALE

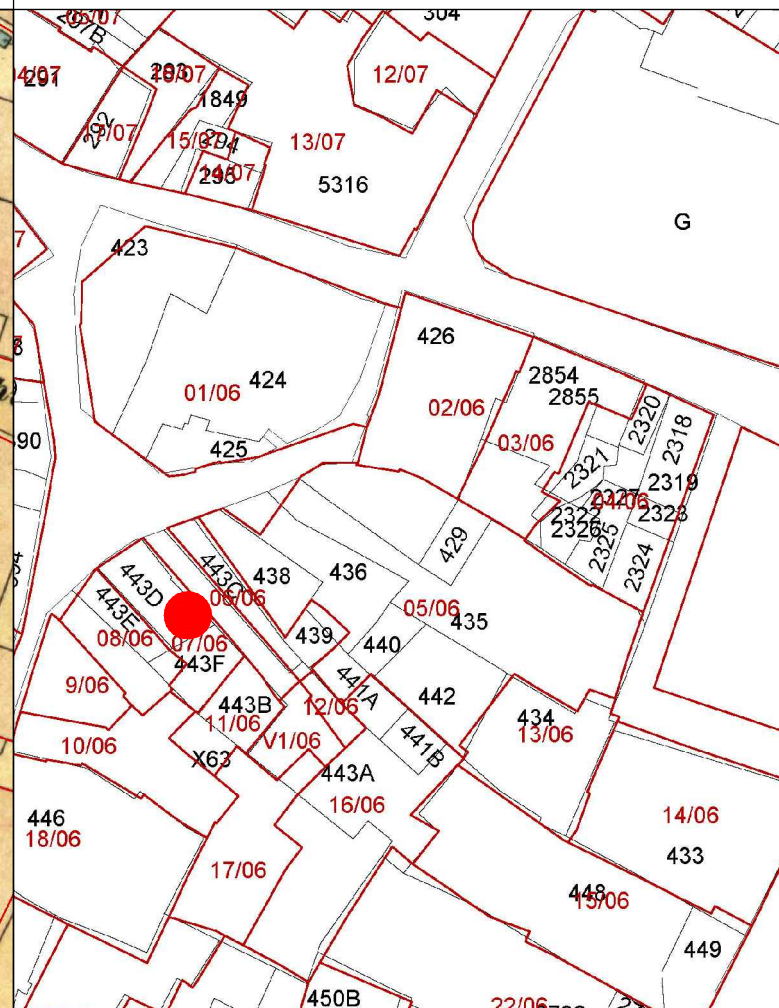

PROFILO STRADALE



DATI IDENTIFICATIVI
Catastali attuali: 443D, 443Fp
Catastali storici: 443p

DESTINAZIONE D'USO
Residenziale
Commerciale/Artigianale

ORTOFOTO

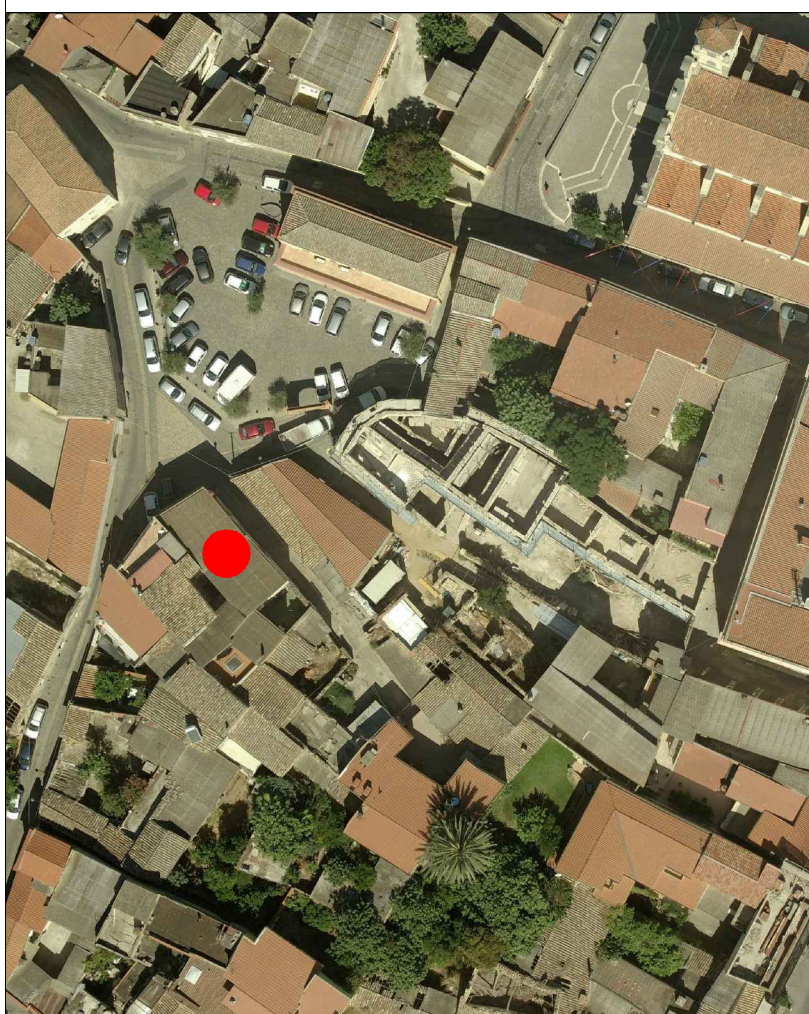

AEROFOTOGRAMMETRIA



FOTO 45°



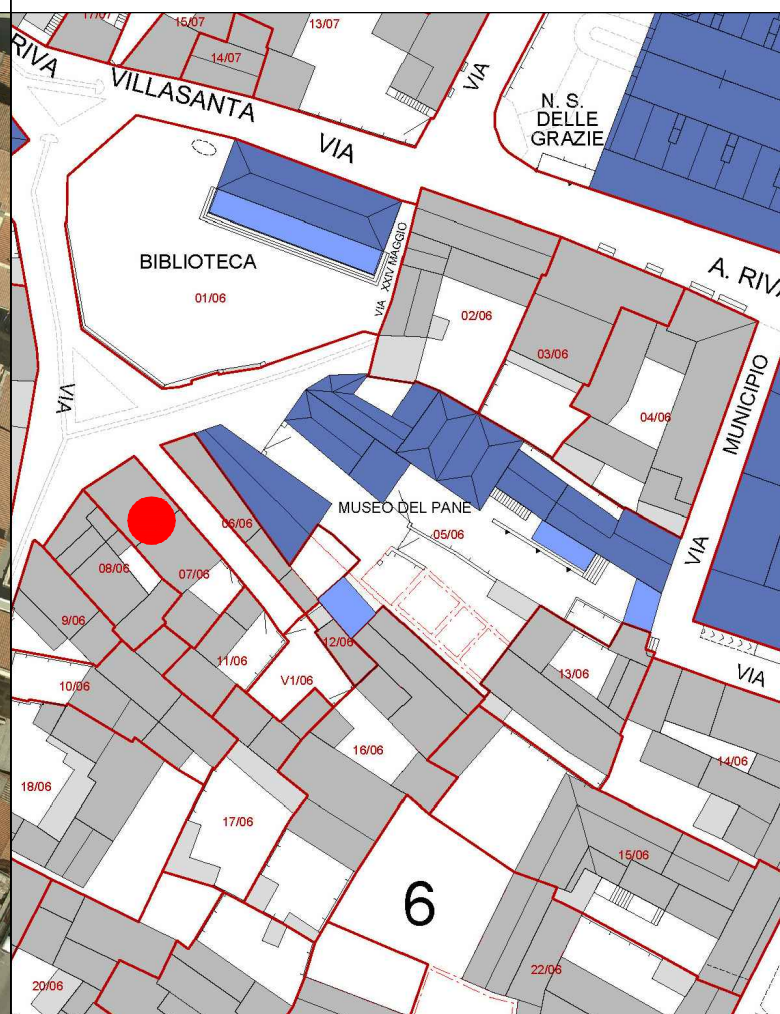
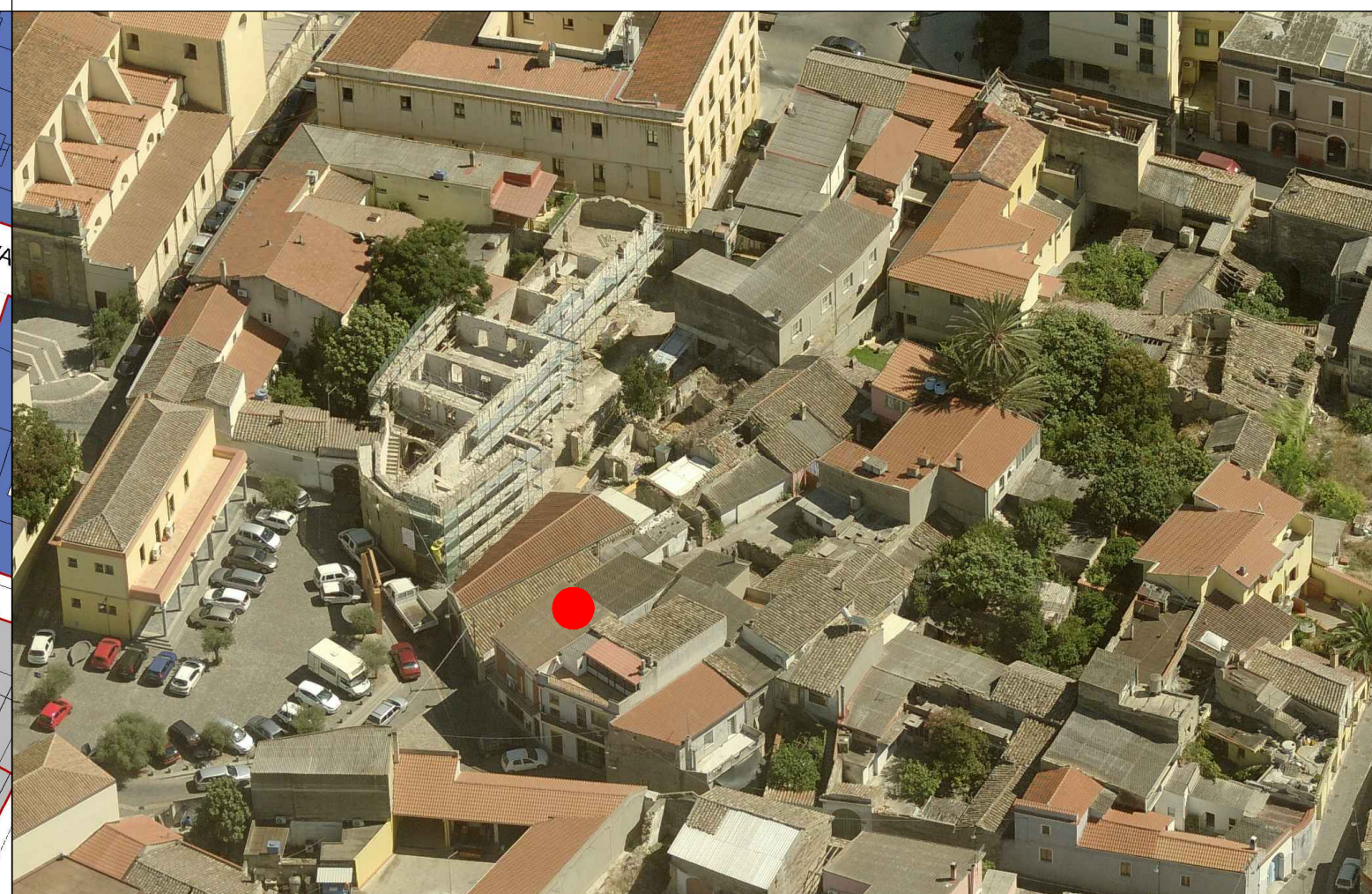

COMUNE DI SANLURI
PIANO PARTICOLAREGGIATO CENTRO DI ANTICA E PRIMA FORMAZIONE

Isolato 6
U.M.I. 7

INQUADRAMENTO

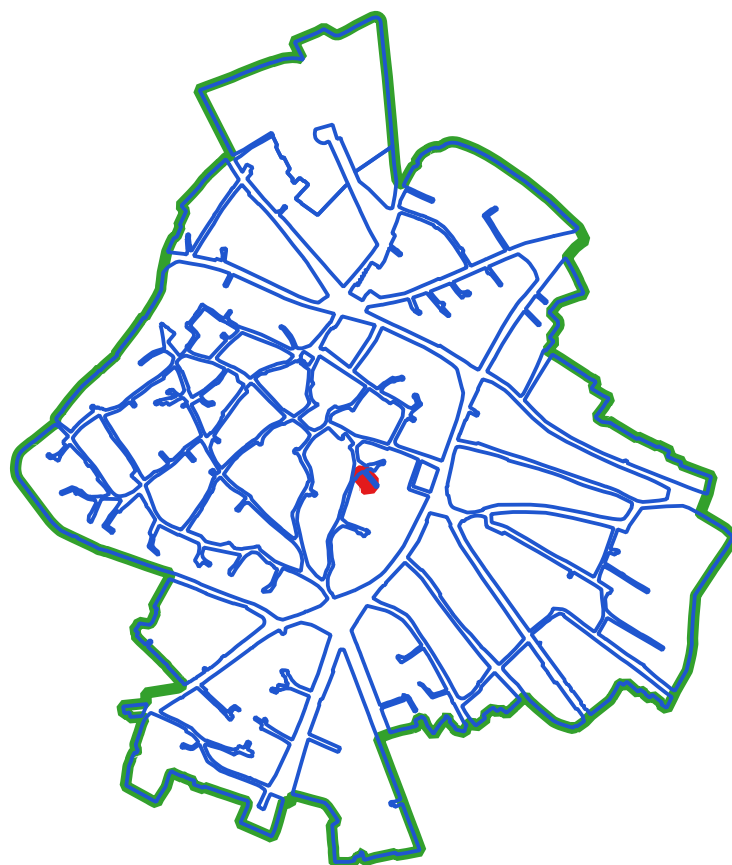

CLASSI DI TRASFORMABILITA'

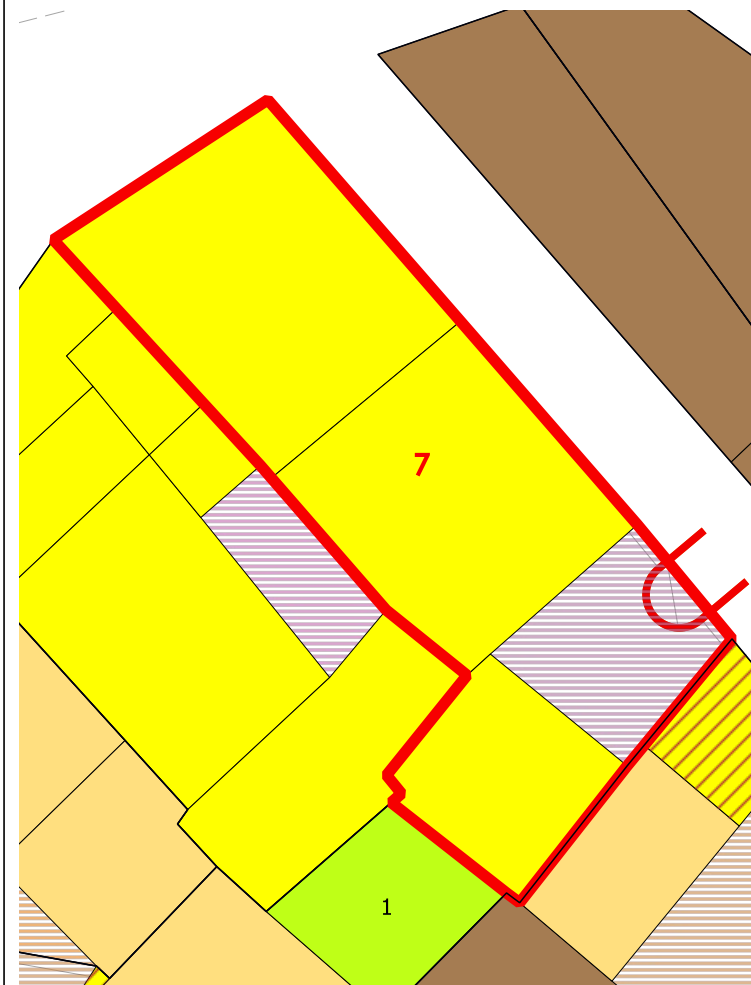

COPERTURE

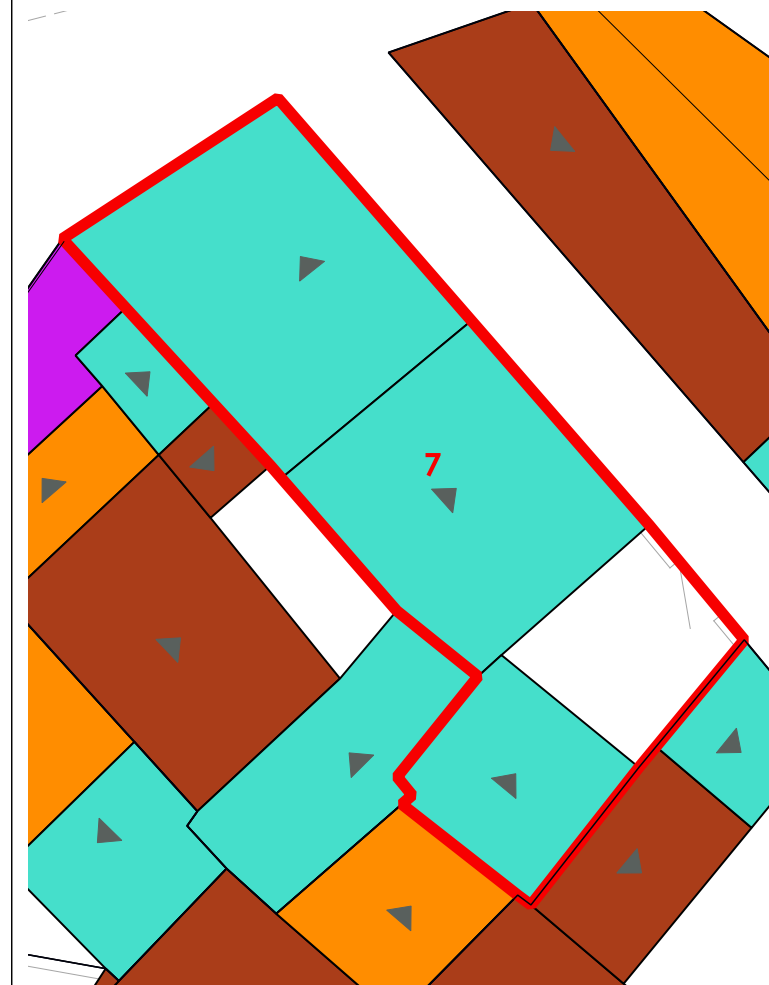

LIVELLO DI TRASFORMABILITA' DELLA UMI: ALTA
CLASSE DELLA UMI: 4 UNICA

ZONA: A
Isolato: 6
idUMI: 07/06
Superficie Lotto: 143.65 mq
Superficie Coperta al netto delle tettoie: 123.16 mq
Superficie Corti e Aree Esterne: 20.49 mq
Volume: 879.39 mc
Proprietà: Privata
Indice Fondiario: 6.1 mc/mq
Numero Residenti: 6

UMI di particolare Valenza Storico Documentale: NO

N° Volume	Area	Altezza	Volume	CLASSE	Interventi Ammissibili
9	54.13	7.37	398.92	4	MO - MS - RE - DR
10	46.65	6.96	324.67	4	MO - MS - RE - DR
22	22.38	6.96	155.8	4	MO - MS - RE - DR

VOLUMI

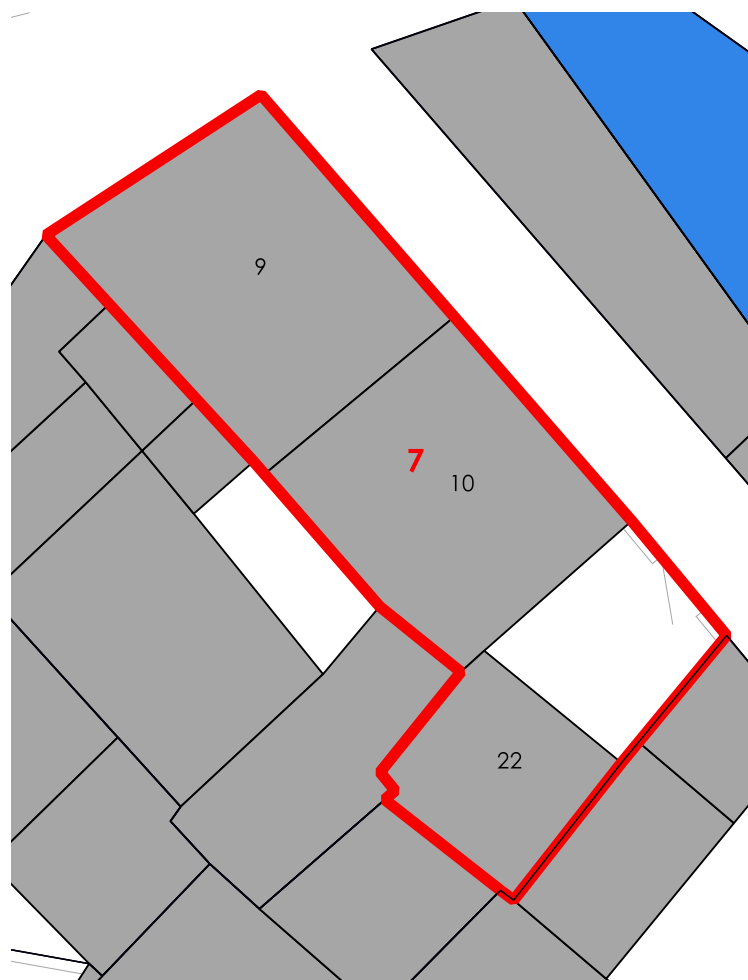

CORTI STORICHE ORIGINARIE

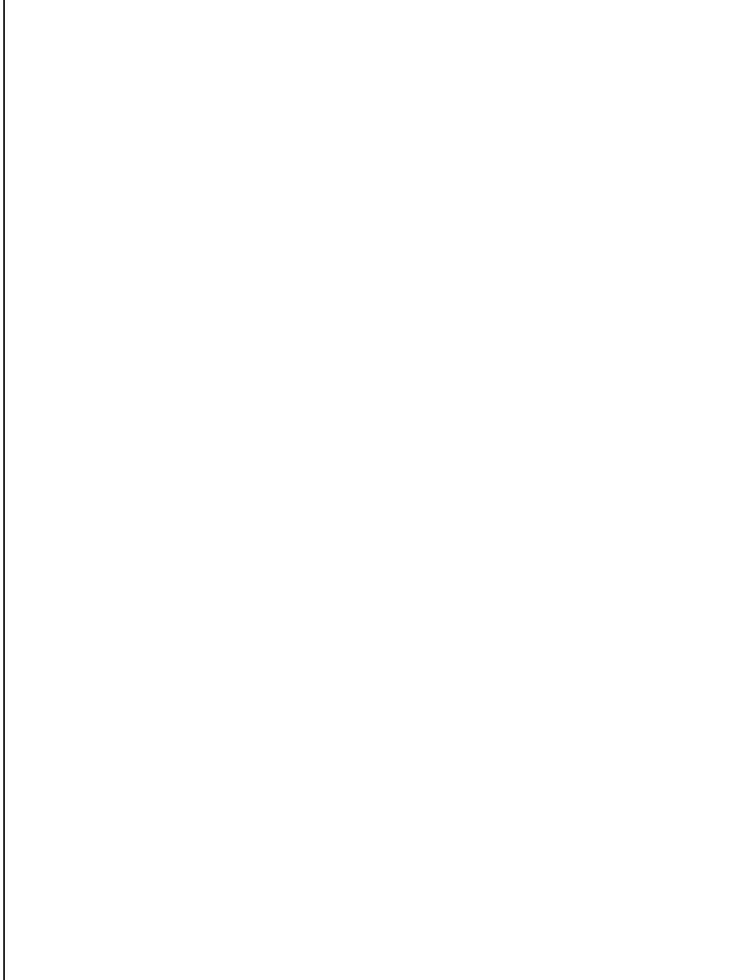

NUOVE EDIFICAZIONI

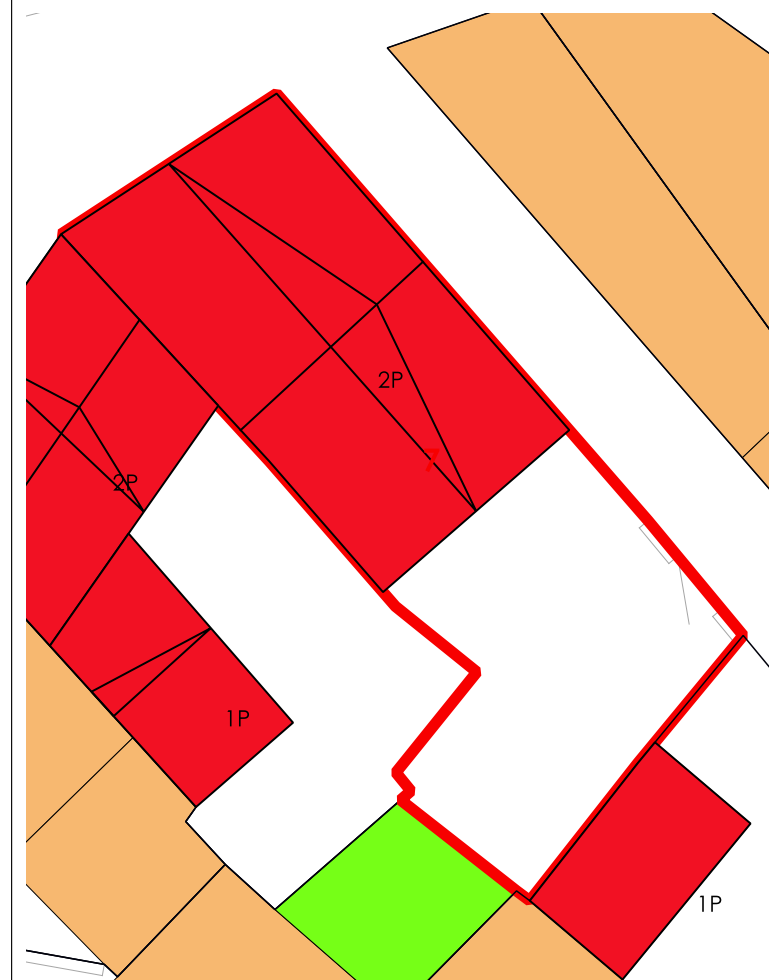

La volumetria pari a zero di alcuni corpi di fabbrica deriva dall'iniziale individuazione, da dati aerofotogrammetrici, degli stessi come tettoie. Le successive analisi hanno evidenziato la trasformazione di tali tettoie in volume.



COMUNE DI SANLURI
PIANO PARTICOLAREGGIATO CENTRO DI PRIMA E ANTICA FONDAZIONE

Isolato	06
U.M.I.	08

INQUADRAMENTO



CATASTO STORICO

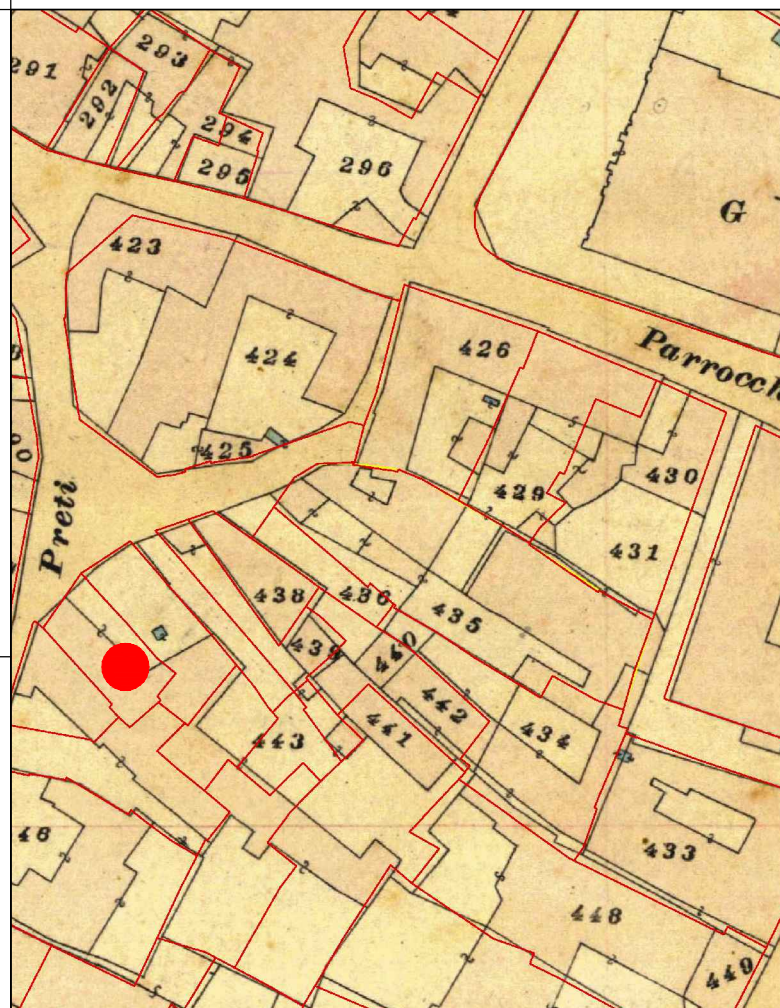

CATASTO ATTUALE

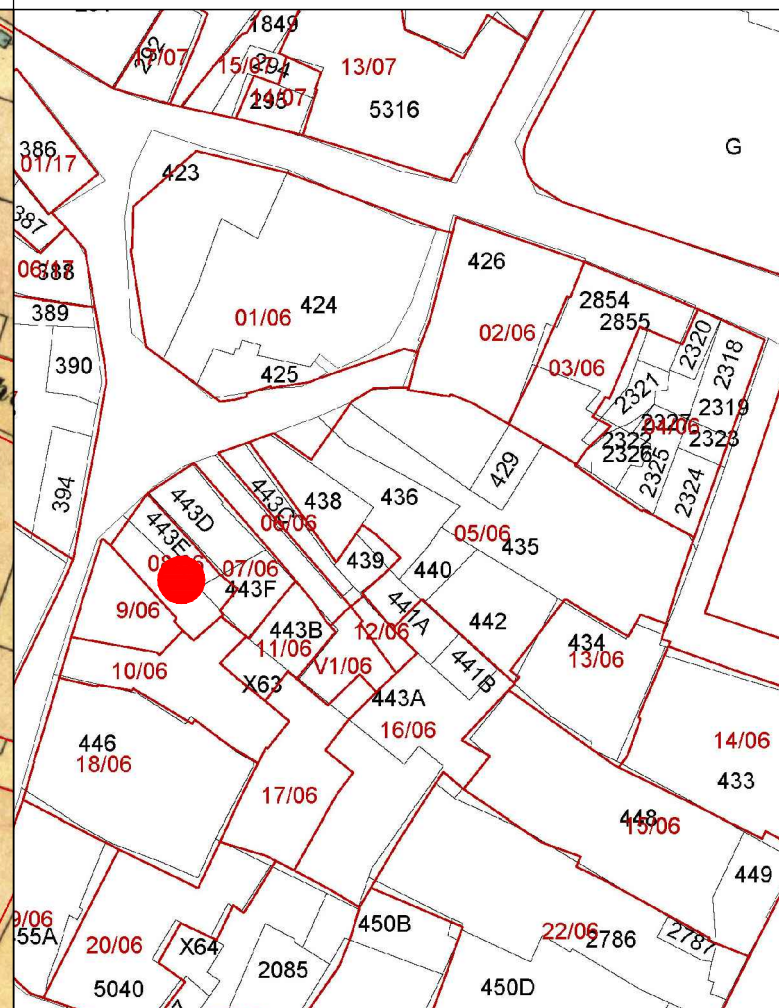

PROFILO STRADALE



DATI IDENTIFICATIVI

Catastali attuali: 443p, X63p
Catastali storici: 443p

DESTINAZIONE D'USO

Residenziale/Studi privati
Comm./Artigianale

ORTOFOTO

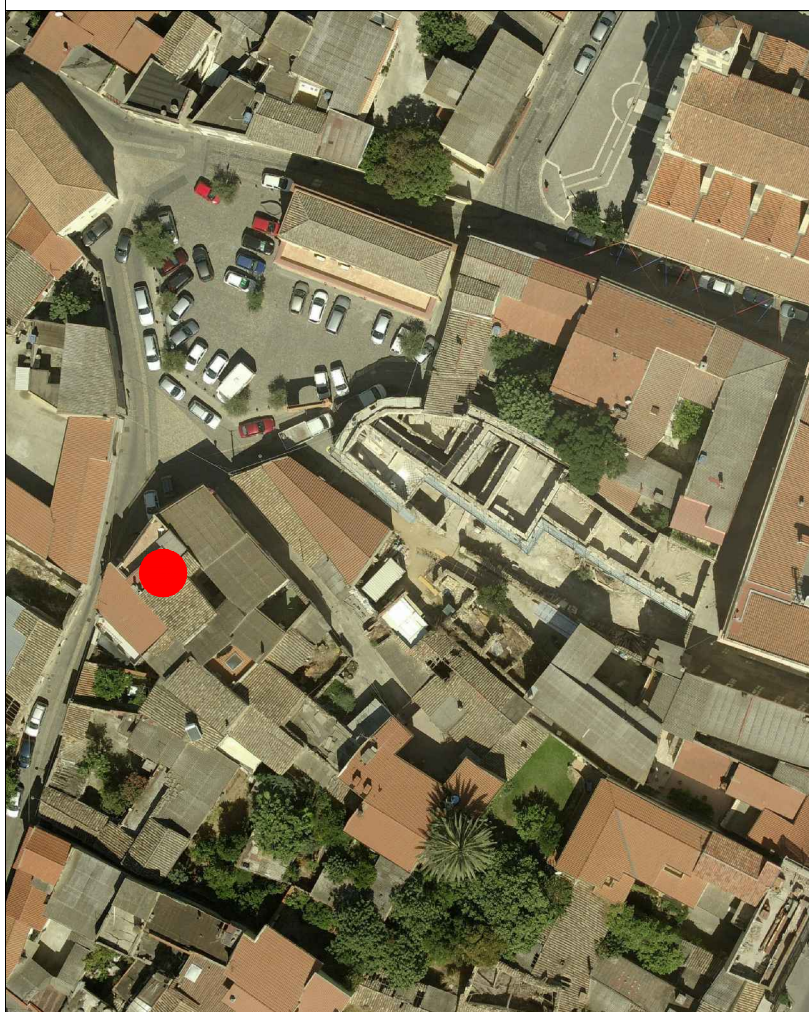

AEROFOTOGRAMMETRIA



FOTO 45°





COMUNE DI SANLURI
PIANO PARTICOLAREGGIATO CENTRO DI ANTICA E PRIMA FORMAZIONE

Isolato	6
U.M.I.	8

INQUADRAMENTO

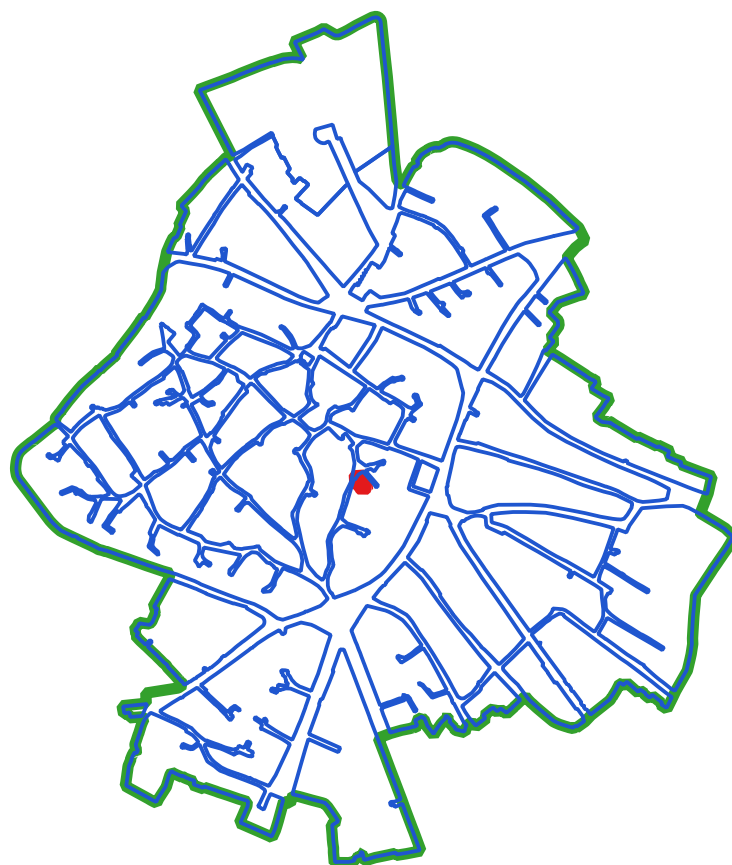

CLASSI DI TRASFORMABILITA'

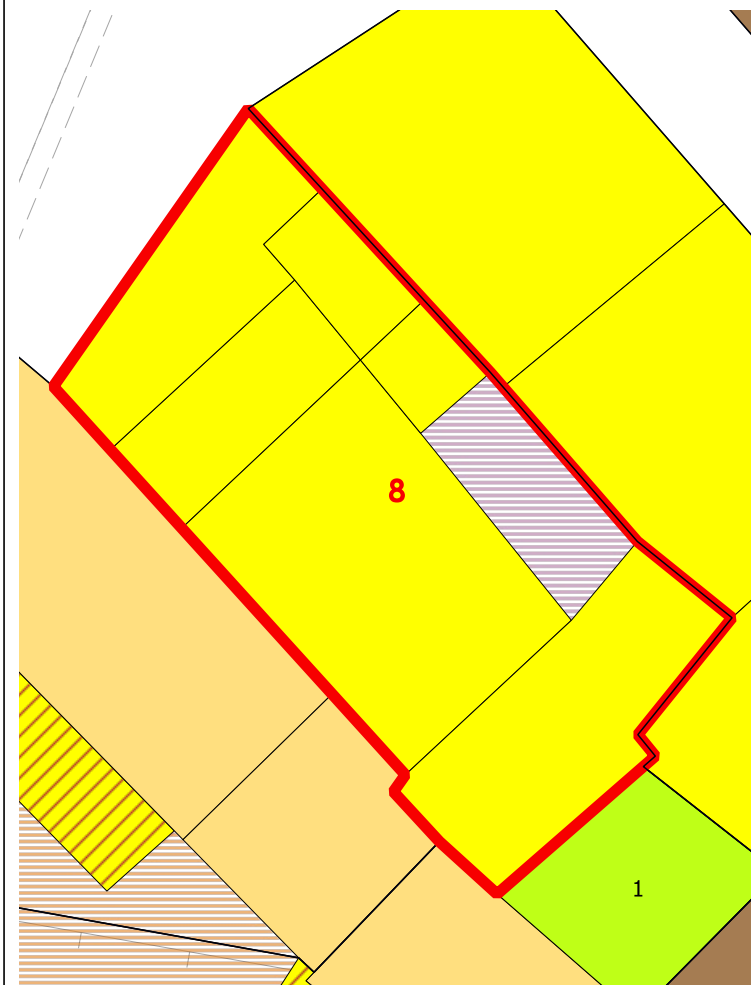

COPERTURE

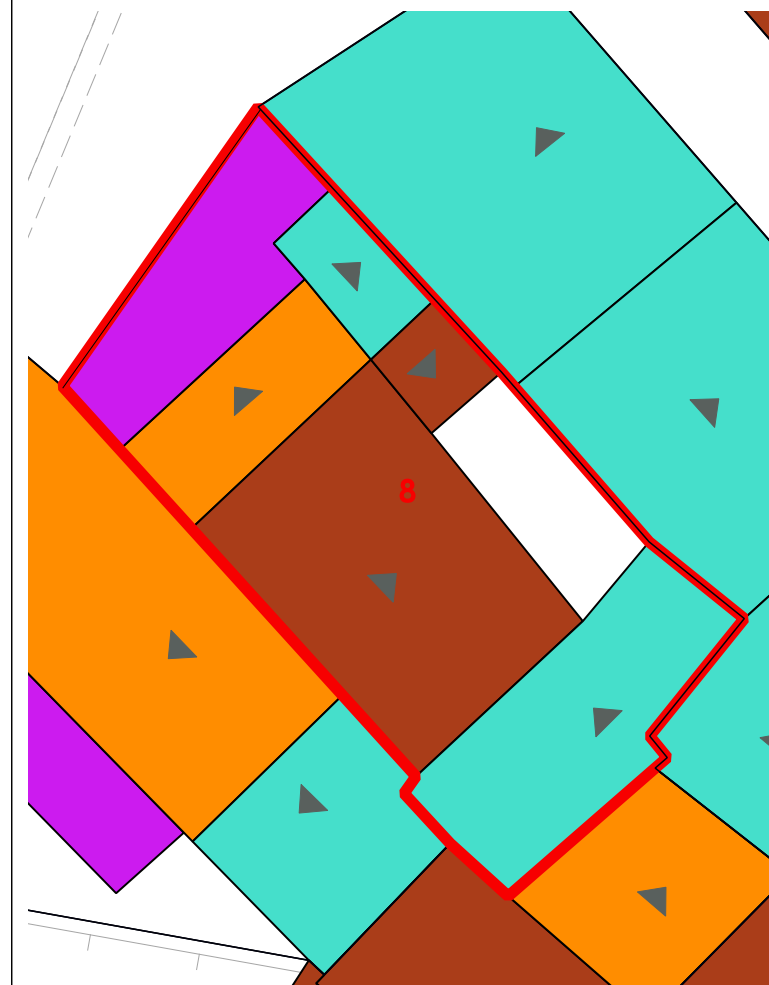

LIVELLO DI TRASFORMABILITA' DELLA UMI: ALTA
CLASSE DELLA UMI: 4 UNICA

ZONA: A
Isolato: 6
idUMI: 08/06
Superficie Lotto: 121.35 mq
Superficie Coperta al netto delle tettoie: 109.75 mq
Superficie Corti e Aree Esterne: 11.6 mq
Volume: 899.85 mc
Proprietà: Privata
Indice Fondiario: 7.4 mc/mq
Numero Residenti: 1

UMI di particolare Valenza Storico Documentale: NO

N° Volume	Area	Altezza	Volume	CLASSE	Interventi Ammissibili
6	13.39	9.07	121.46	4	MO - MS - RE - DR
7	18.75	7.05	132.17	4	MO - MS - RE - DR
8	6.48	8.69	56.35	4	MO - MS - RE - DR
11	40.64	9.21	374.3	4	MO - MS - RE - DR
12	4.47	9.04	40.43	4	MO - MS - RE - DR
13	26.02	6.73	175.14	4	MO - MS - RE - DR

VOLUMI

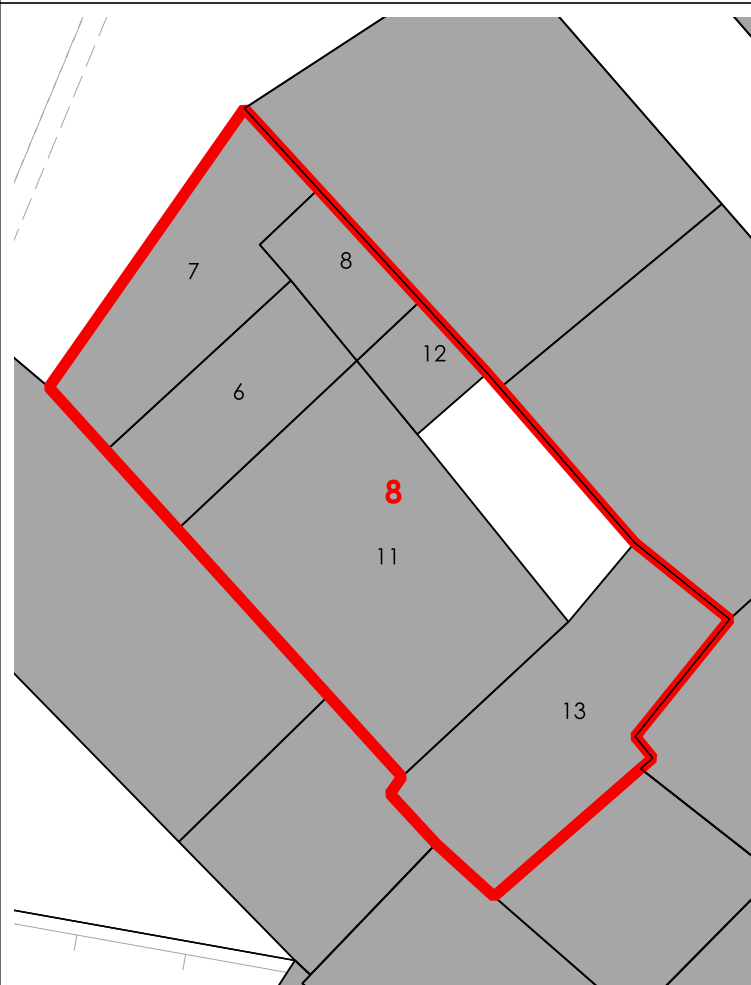

CORTI STORICHE ORIGINARIE

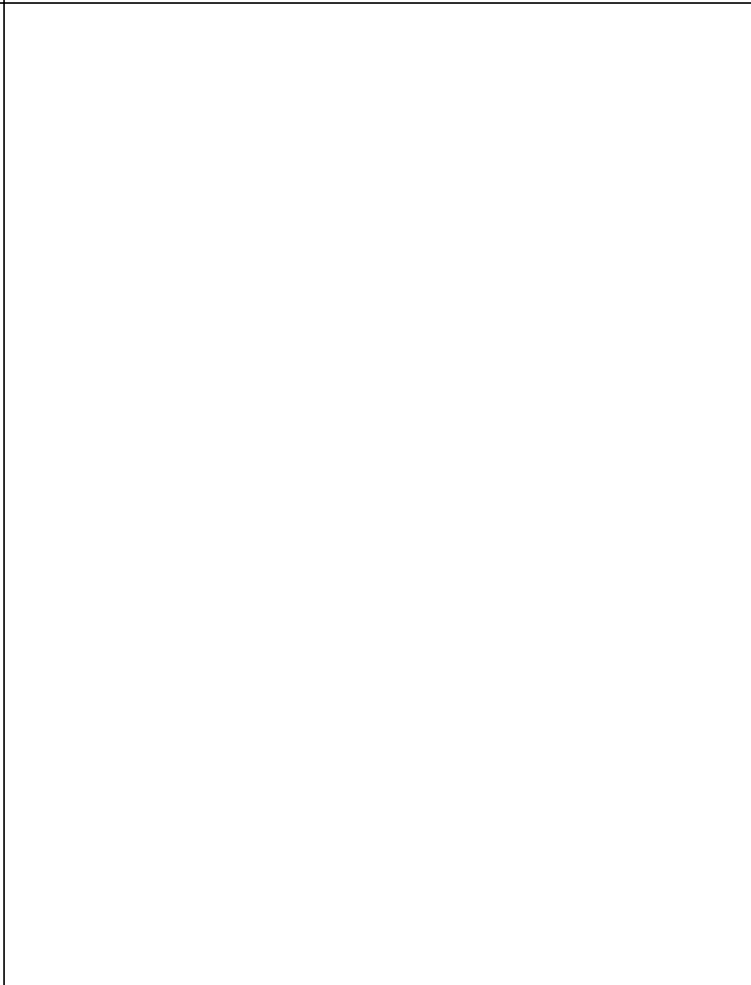

NUOVE EDIFICAZIONI

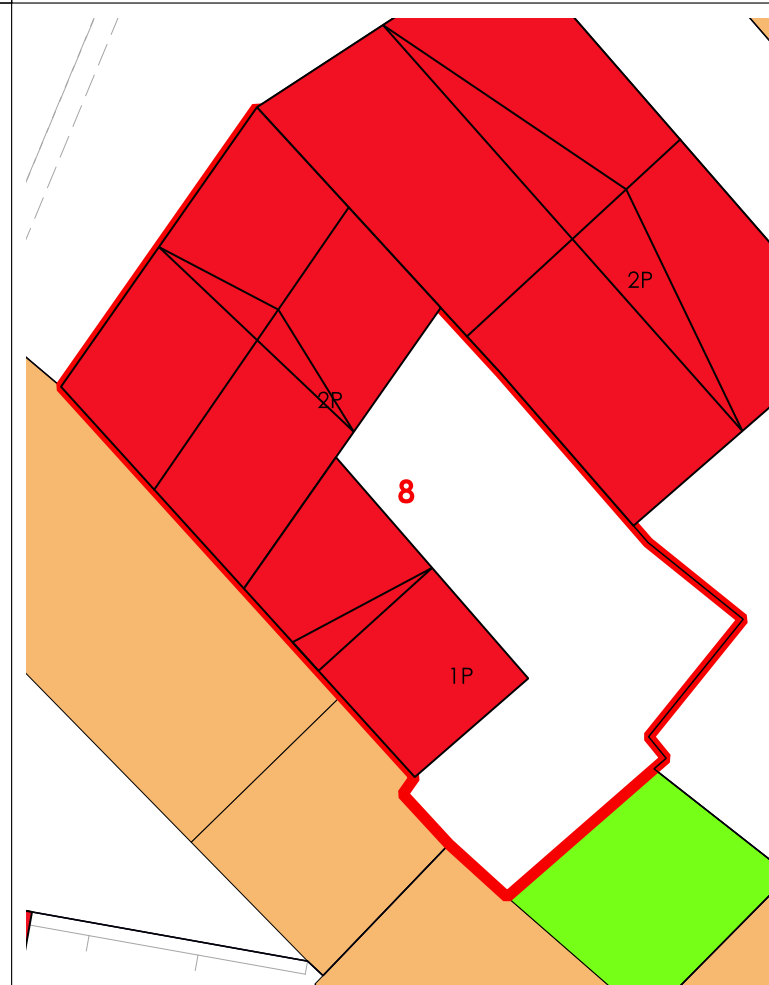

La volumetria pari a zero di alcuni corpi di fabbrica deriva dall'iniziale individuazione, da dati aerofotogrammetrici, degli stessi come tettoie. Le successive analisi hanno evidenziato la trasformazione di tali tettoie in volume.



COMUNE DI SANLURI
PIANO PARTICOLAREGGIATO CENTRO DI PRIMA E ANTICA FONDAZIONE

Isolato	06
U.M.I.	09

INQUADRAMENTO

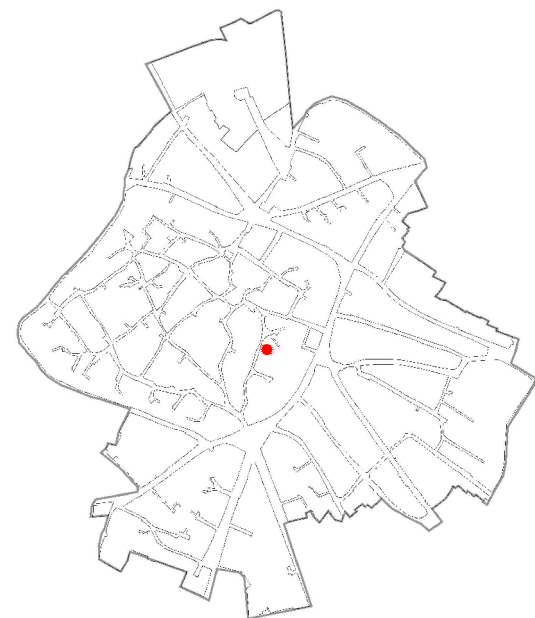

CATASTO STORICO

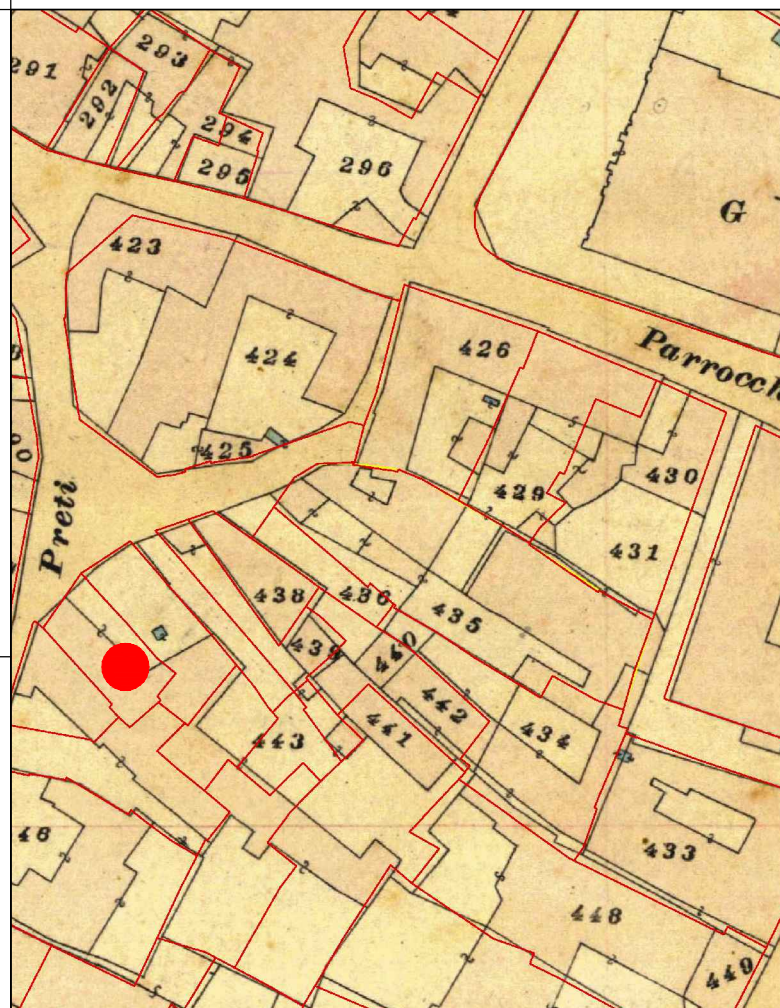

CATASTO ATTUALE

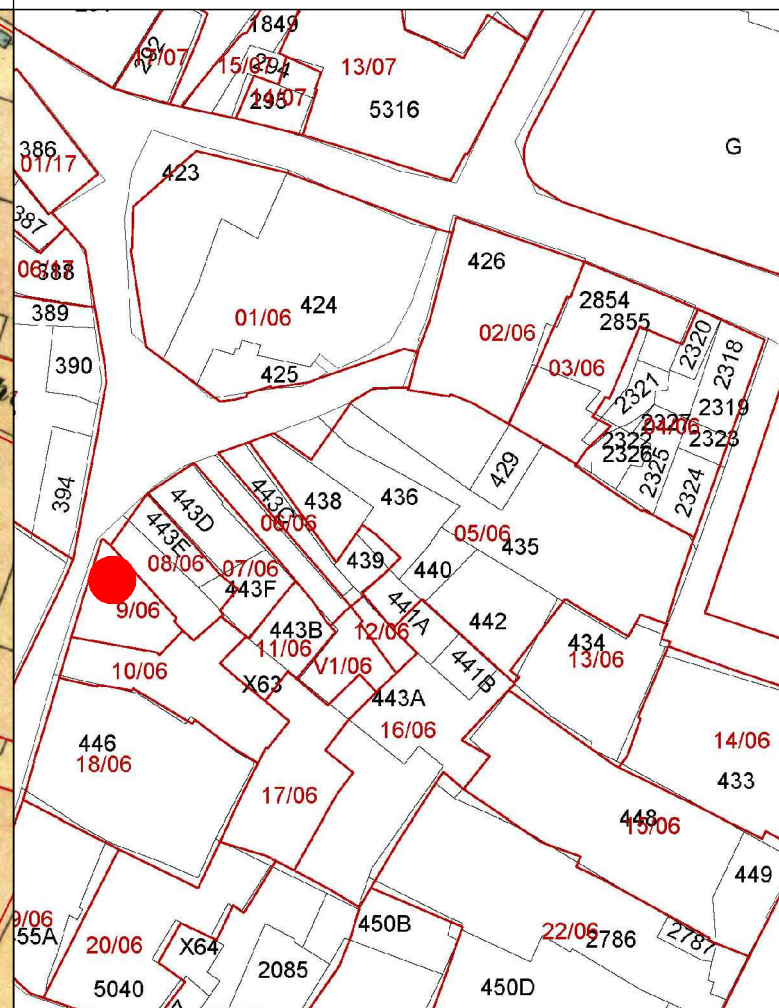

PROFILO STRADALE

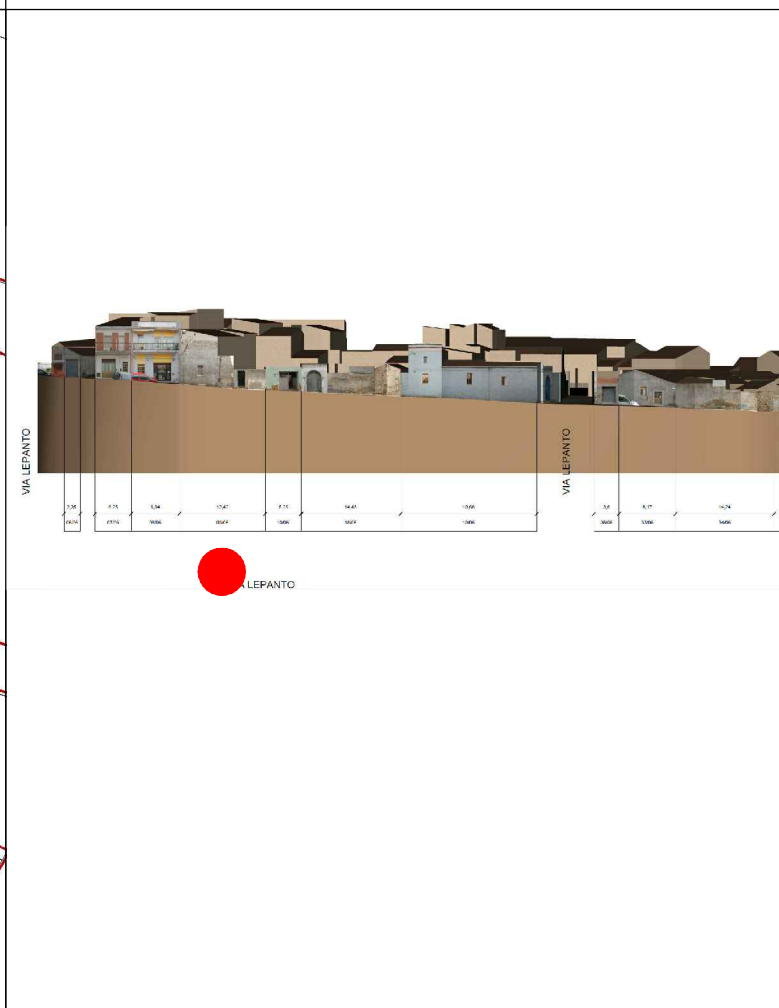

DATI IDENTIFICATIVI
Catastali attuali: X63p
Catastali storici: 443p

DESTINAZIONE D'USO
Residenziale

ORTOFOTO

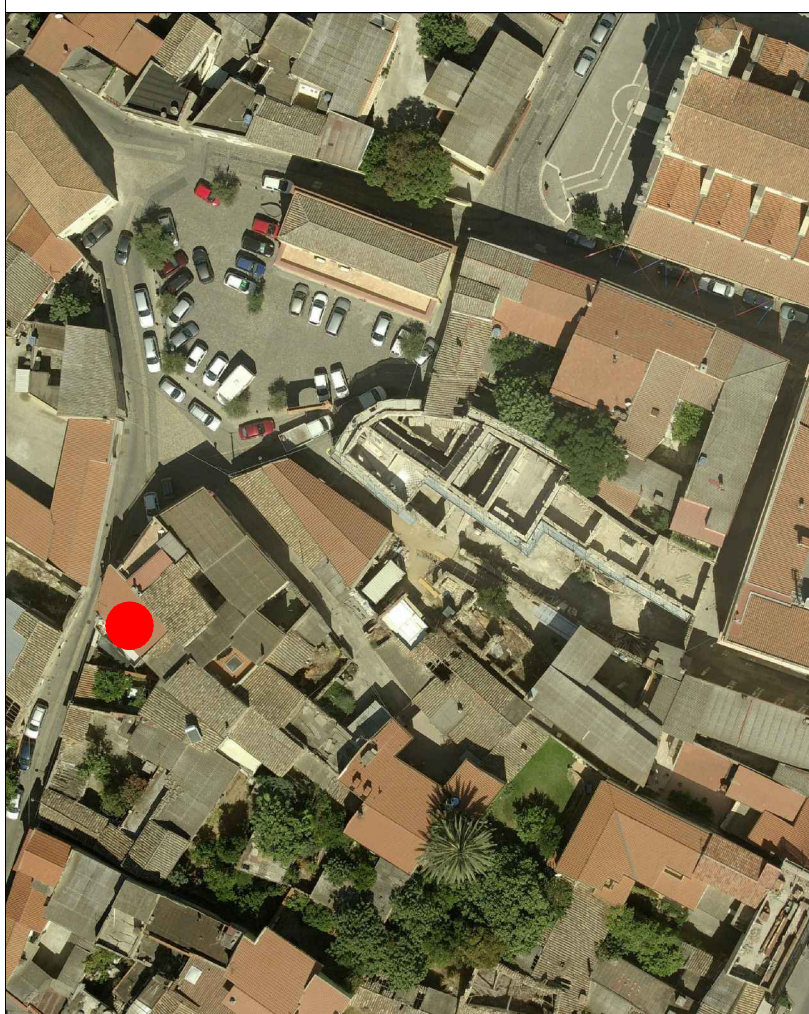

AEROFOTOGRAMMETRIA



FOTO 45°



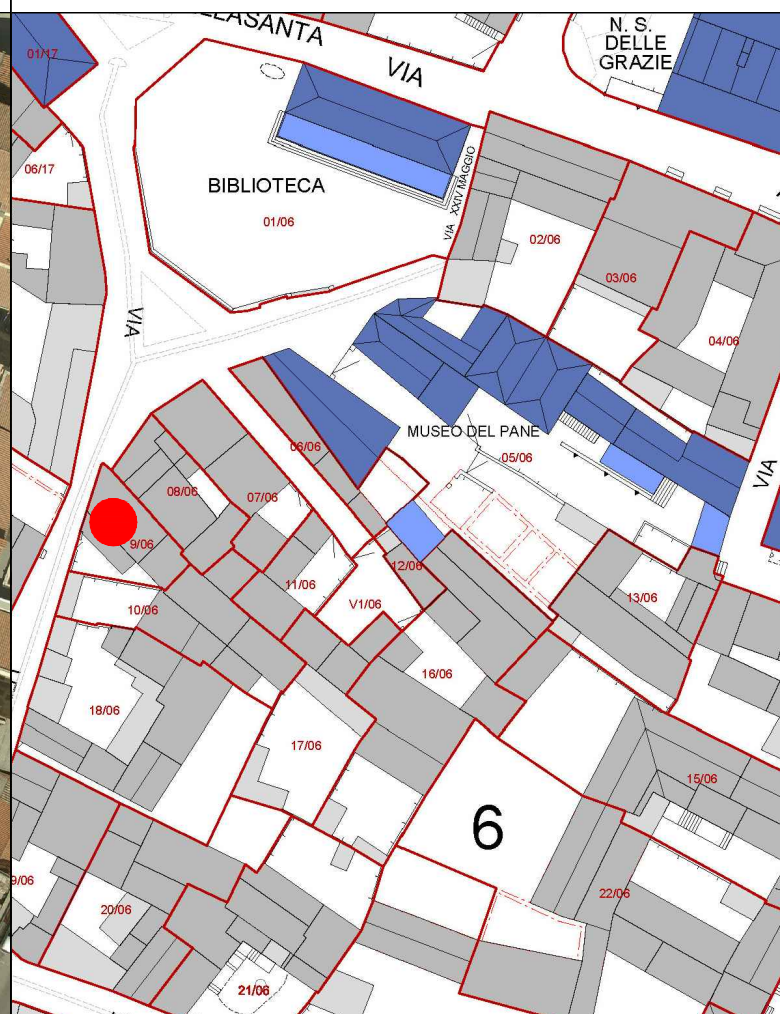
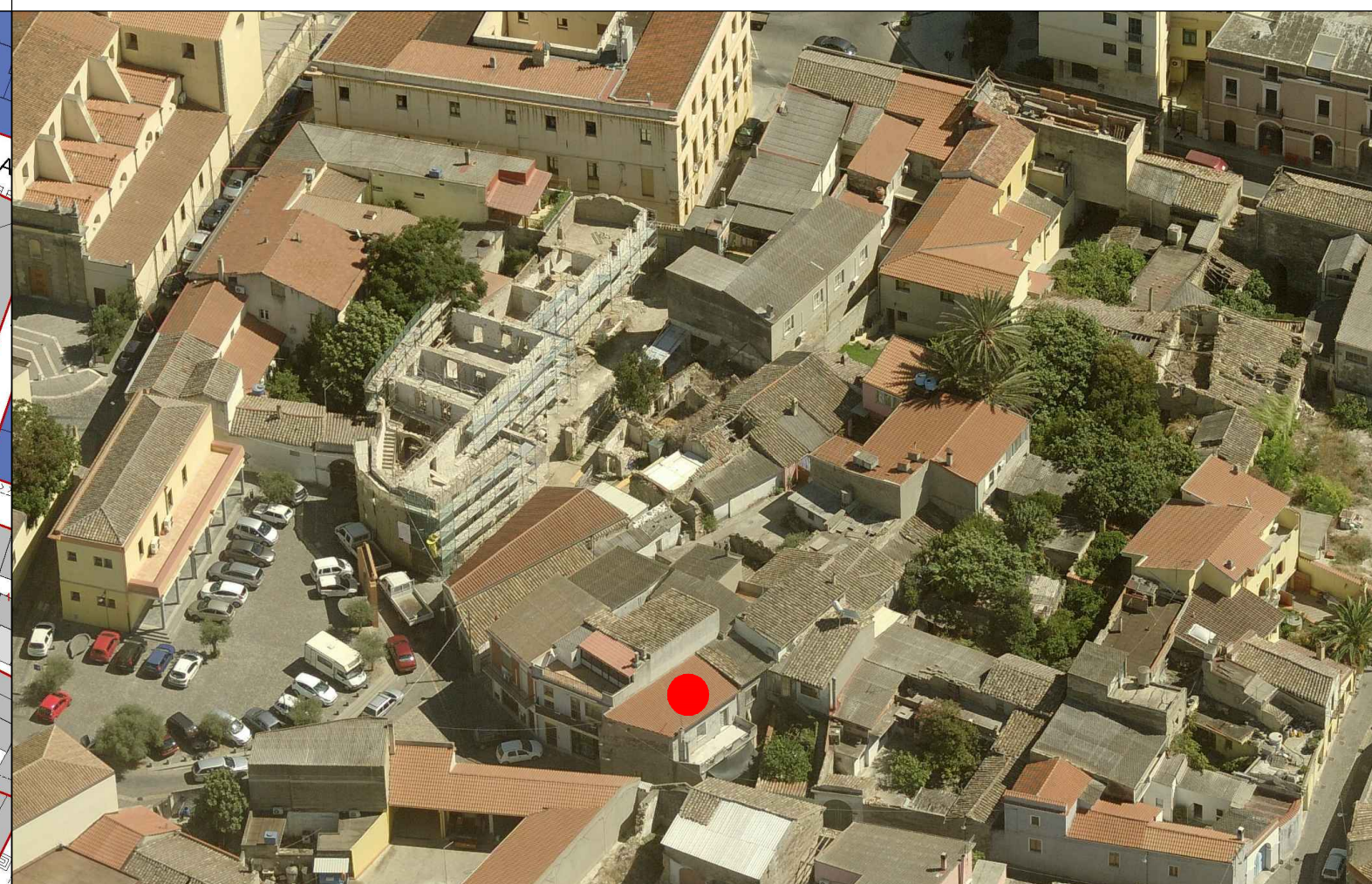

COMUNE DI SANLURI
PIANO PARTICOLAREGGIATO CENTRO DI ANTICA E PRIMA FORMAZIONE

Isolato 6
U.M.I. 9

LIVELLO DI TRASFORMABILITA' DELLA UMI: MEDIA
CLASSE DELLA UMI: 2b UNICA

ZONA: A
Isolato: 6
idUMI: 09/06
Superficie Lotto: 101.37 mq
Superficie Coperta al netto delle tettoie: 65.14 mq
Superficie Corti e Aree Esterne: 36.23 mq
Volume: 481.97 mc
Proprietà: Privata
Indice Fondiario: 4.8 mc/mq
Numero Residenti: 2

UMI di particolare Valenza Storico Documentale: NO

N° Volume	Area	Altezza	Volume	CLASSE	Interventi Ammissibili
5	46.51	7.27	338.12	2b	MO - MS - RE - RC - RTF
14	18.63	7.72	143.85	2b	MO - MS - RE - RC - RTF

INQUADRAMENTO



CLASSI DI TRASFORMABILITA'

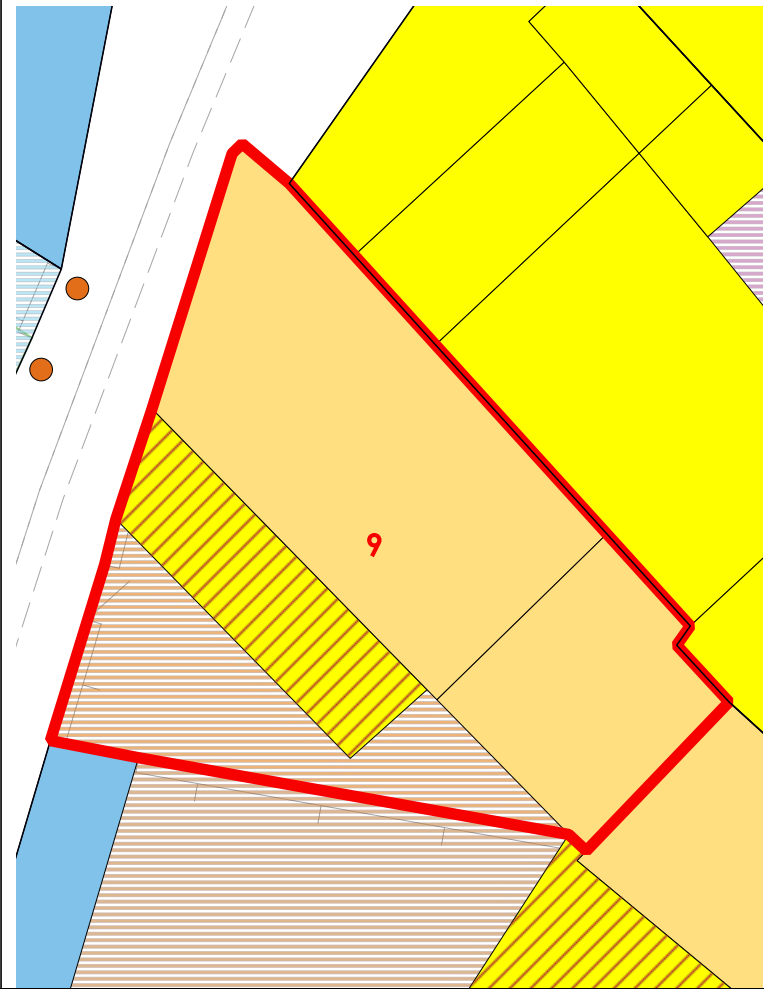

COPERTURE

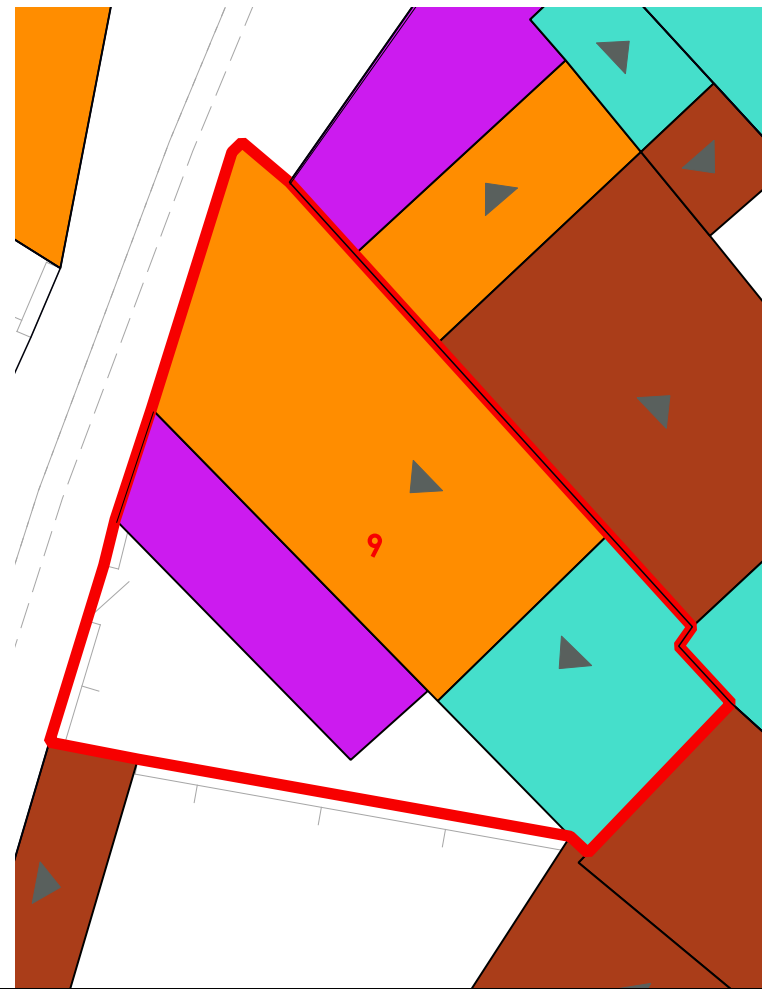

VOLUMI

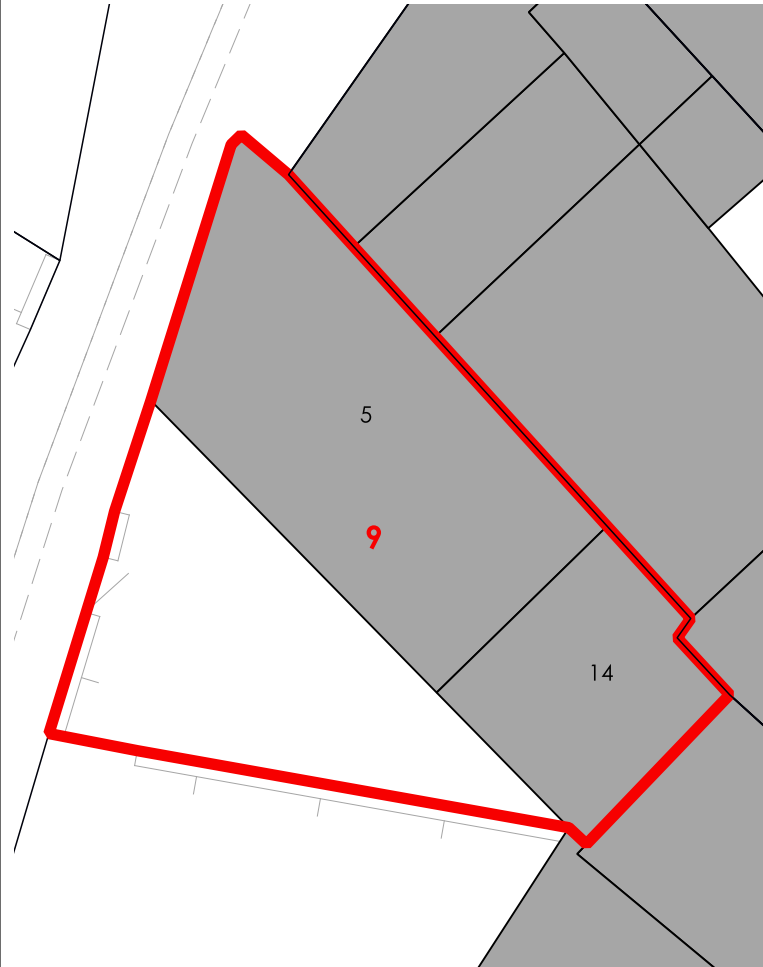

CORTI STORICHE ORIGINARIE

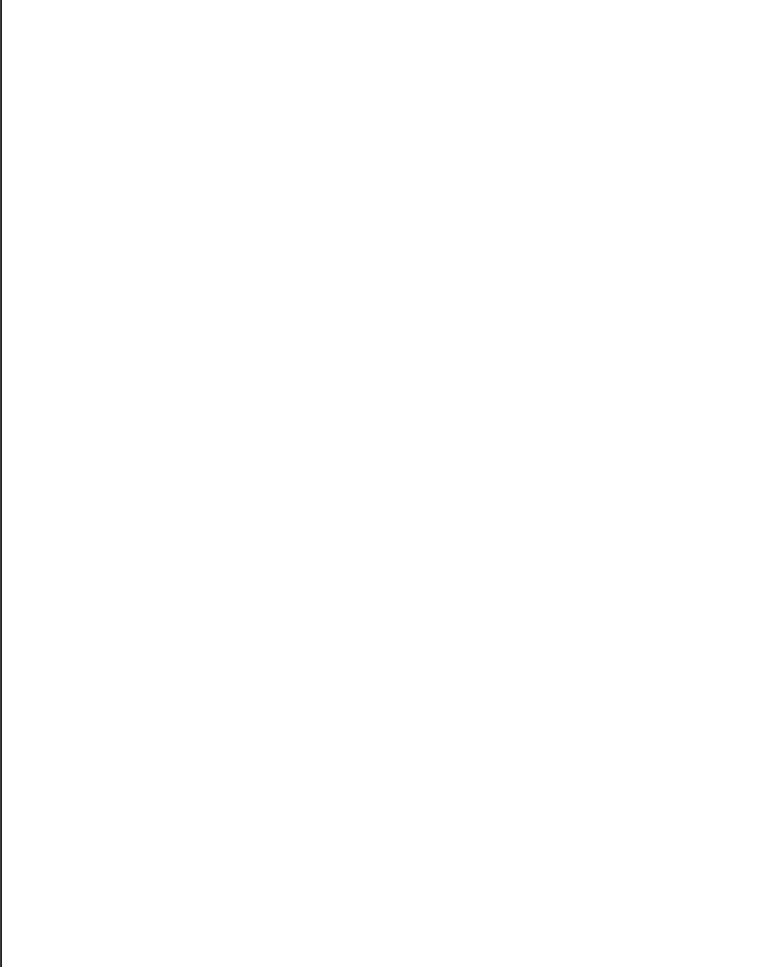

NUOVE EDIFICAZIONI

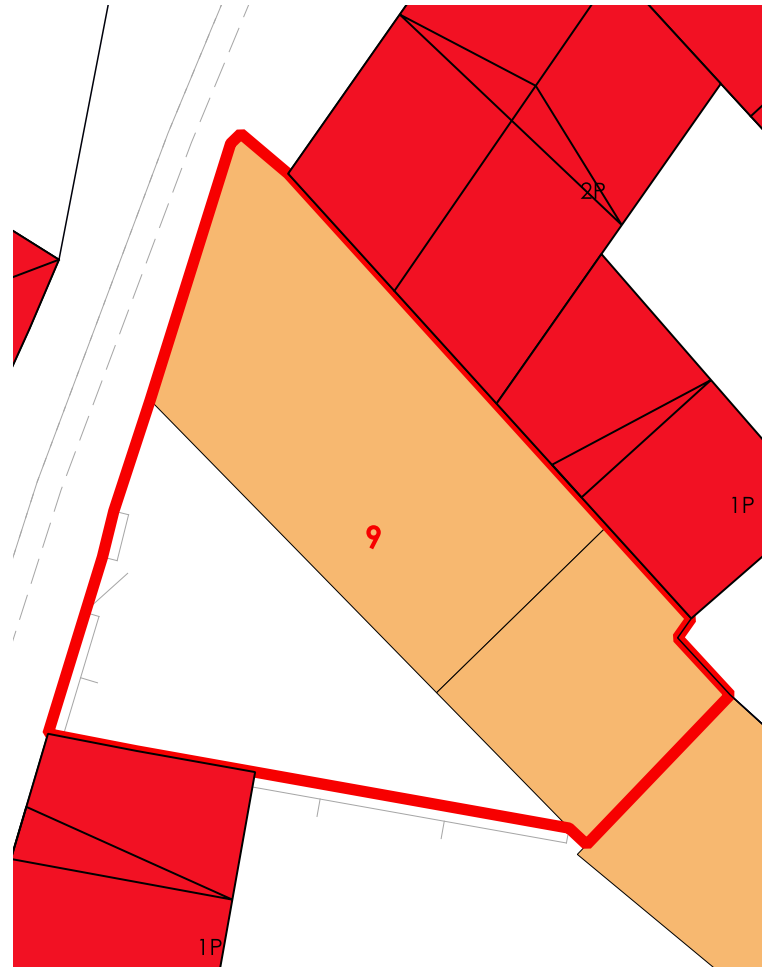

La volumetria pari a zero di alcuni corpi di fabbrica deriva dall'iniziale individuazione, da dati aerofotogrammetrici, degli stessi come tettoie. Le successive analisi hanno evidenziato la trasformazione di tali tettoie in volume.



COMUNE DI SANLURI
PIANO PARTICOLAREGGIATO CENTRO DI PRIMA E ANTICA FONDAZIONE

Isolato 06
U.M.I. 10

INQUADRAMENTO

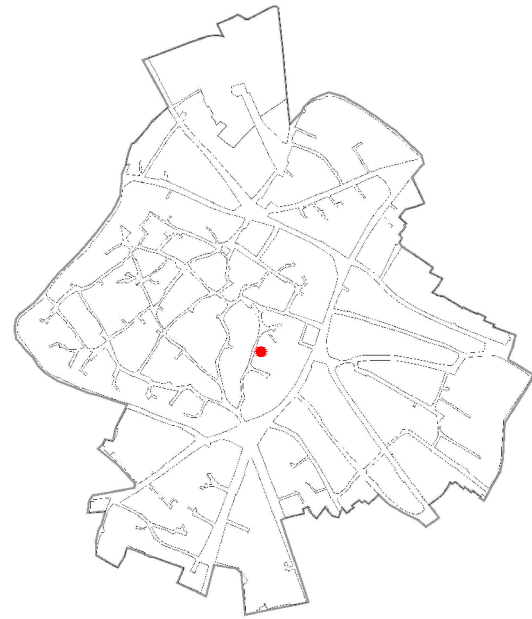

CATASTO STORICO

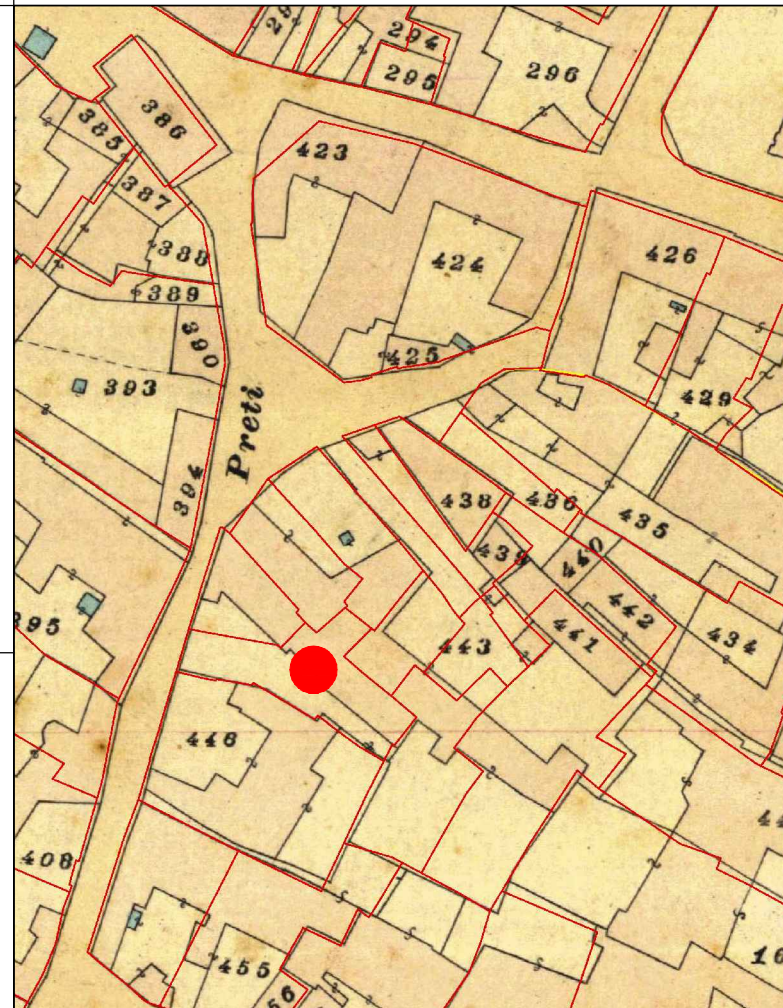

CATASTO ATTUALE

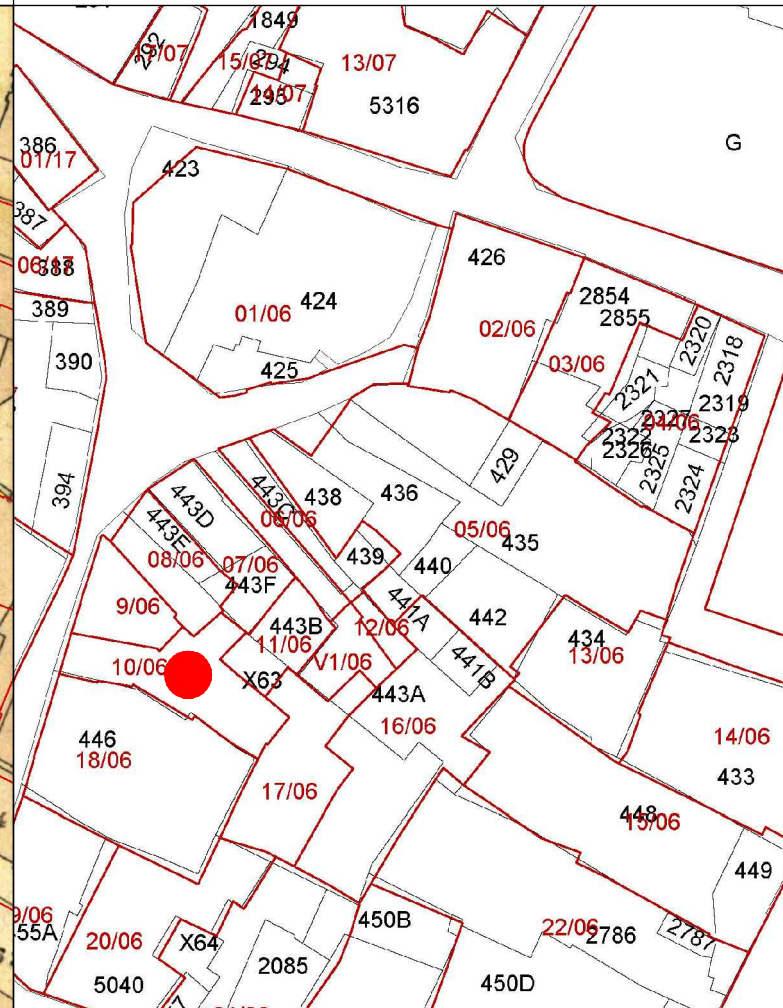

PROFILO STRADALE

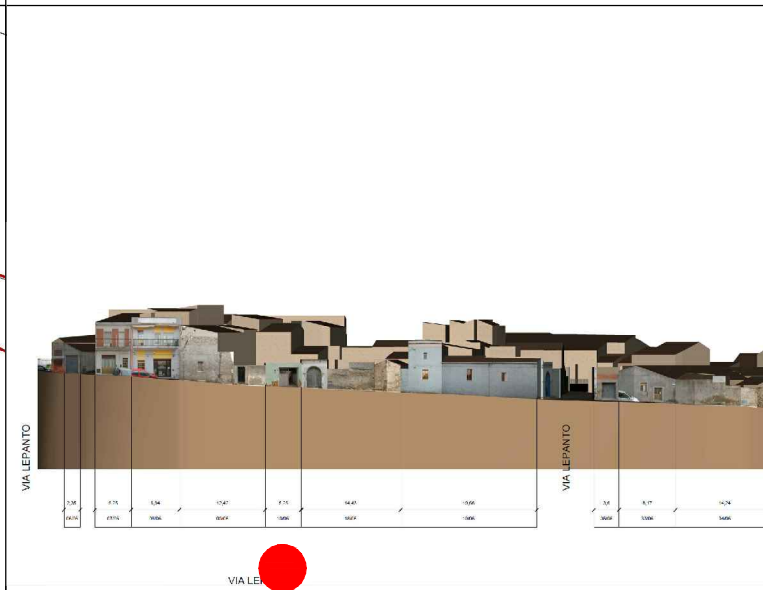

DATI IDENTIFICATIVI

Catastali attuali: X63p
Catastali storici: 443p

DESTINAZIONE D'USO
Residenziale

ORTOFOTO

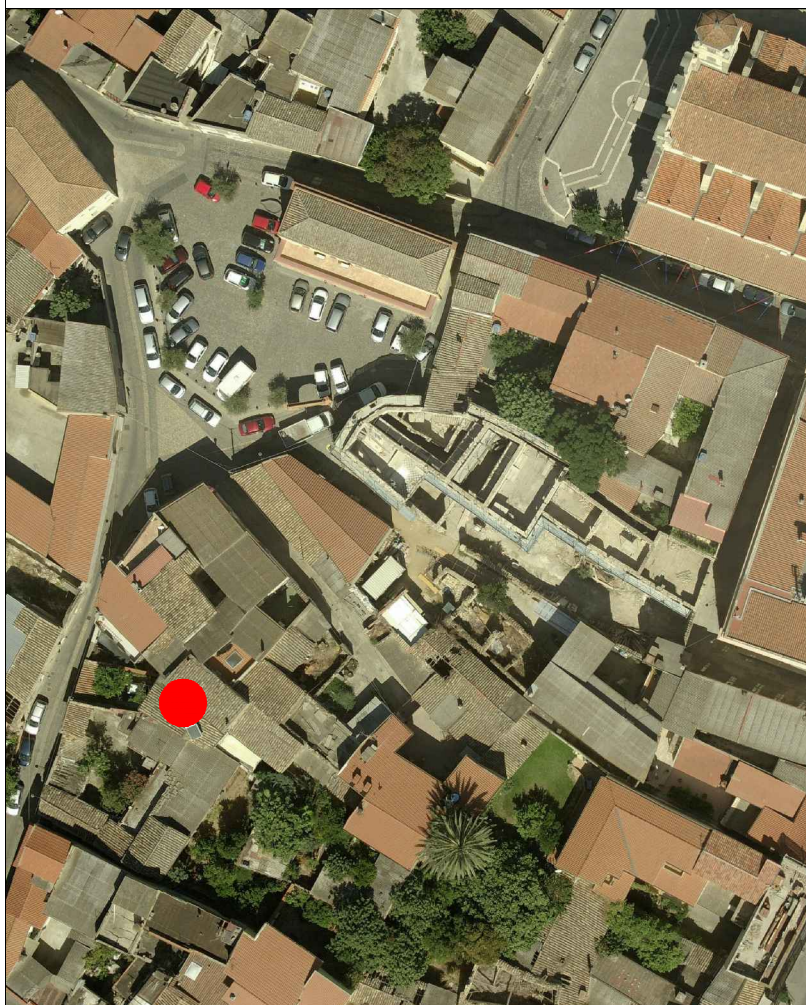

AEROFOTOGRAMMETRIA



FOTO 45°

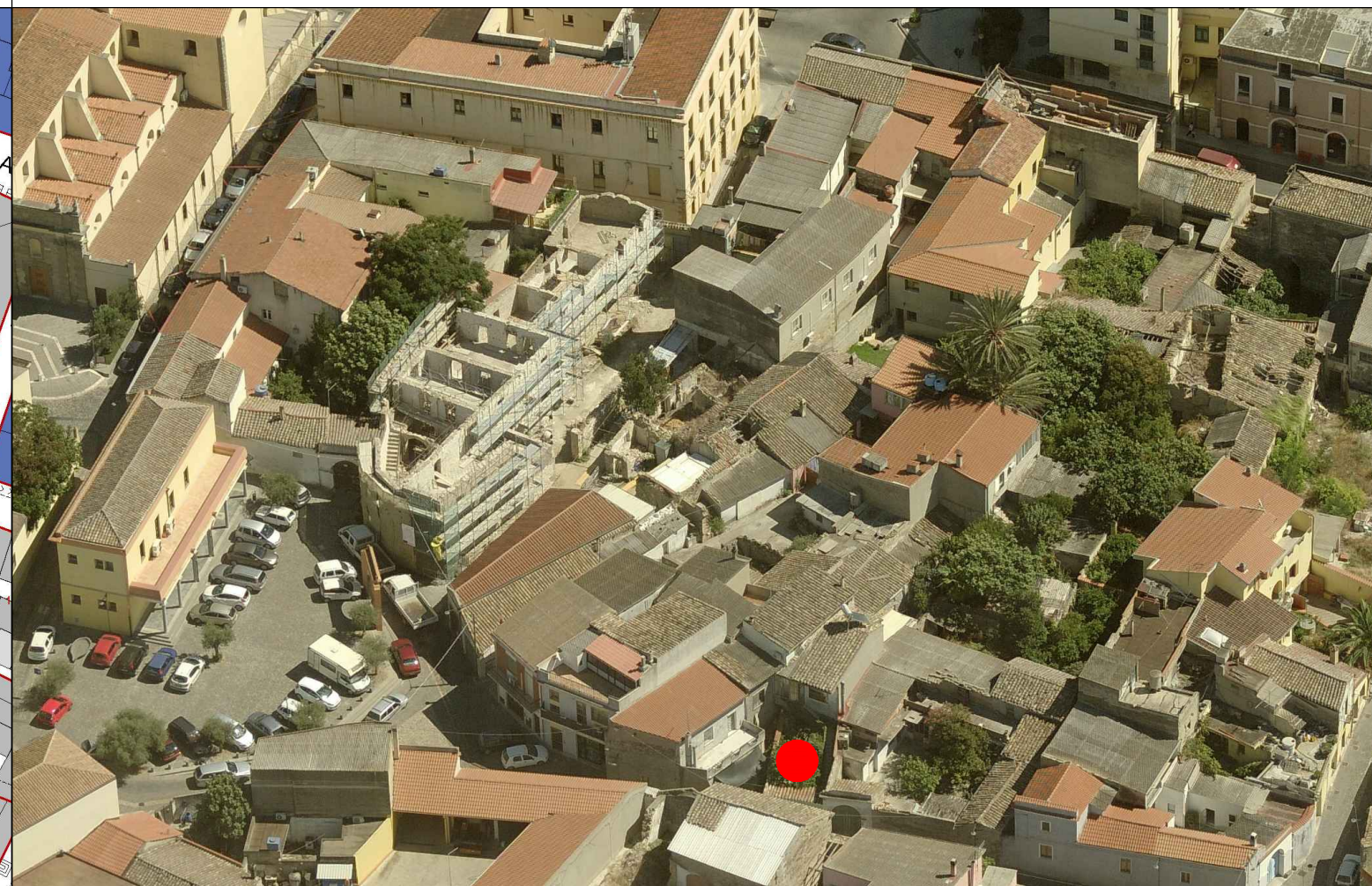



INQUADRAMENTO

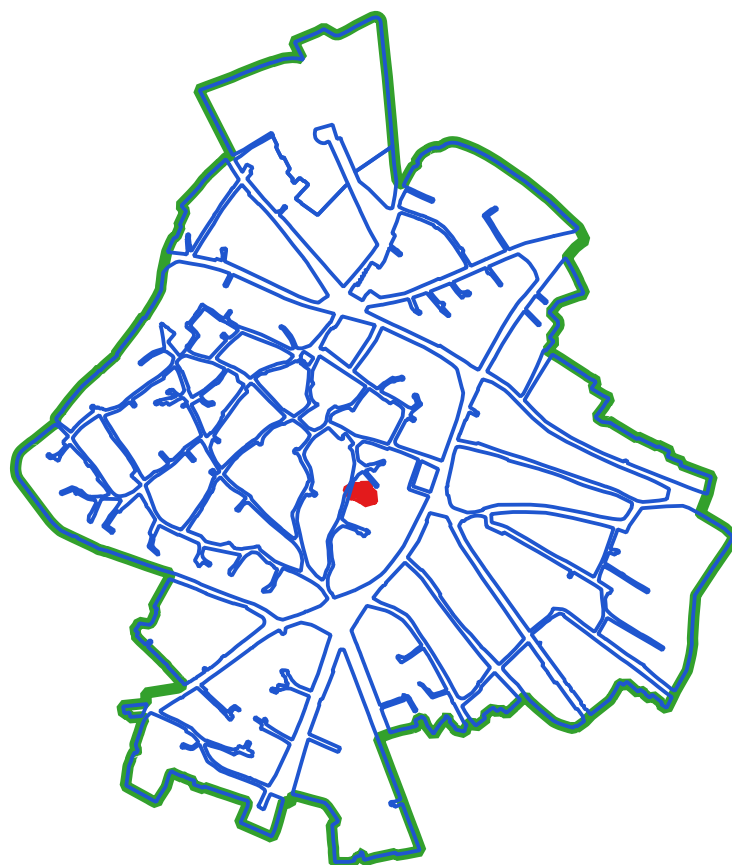

CLASSI DI TRASFORMABILITA'

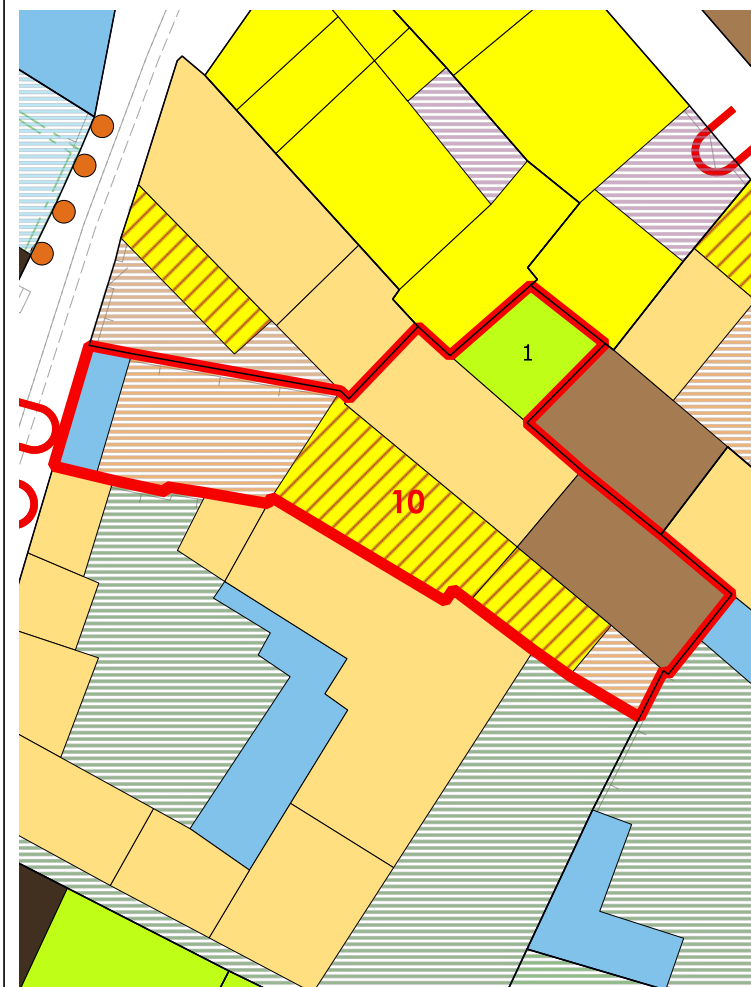

COPERTURE



LIVELLO DI TRASFORMABILITA' DELLA UMI: ALTA
 CLASSE DELLA UMI: MISTA

ZONA: A
 Isolato: 6
 idUMI: 10/06
 Superficie Lotto: 201.13 mq
 Superficie Coperta al netto delle tettoie: 143.43 mq
 Superficie Corti e Aree Esterne: 57.7 mq
 Volume: 916.04 mc
 Proprietà: Privata
 Indice Fondiario: 4.6 mc/mq
 Numero Residenti: 3

UMI di particolare Valenza Storico Documentale: NO

N° Volume	Area	Altezza	Volume	CLASSE	Interventi Ammissibili
15	38.47	9.23	355.07	2b	MO - MS - RE - RC - RTF
16	38.9	7.41	288.23	4rig	PROG DEM
18	14.46	2.58	37.32	4rig	PROG DEM
19	33.6	4.52	151.88	2a	MO - MS - RC - RTF
20	18	4.64	83.54	3	MO - MS - RE - DR

VOLUMI

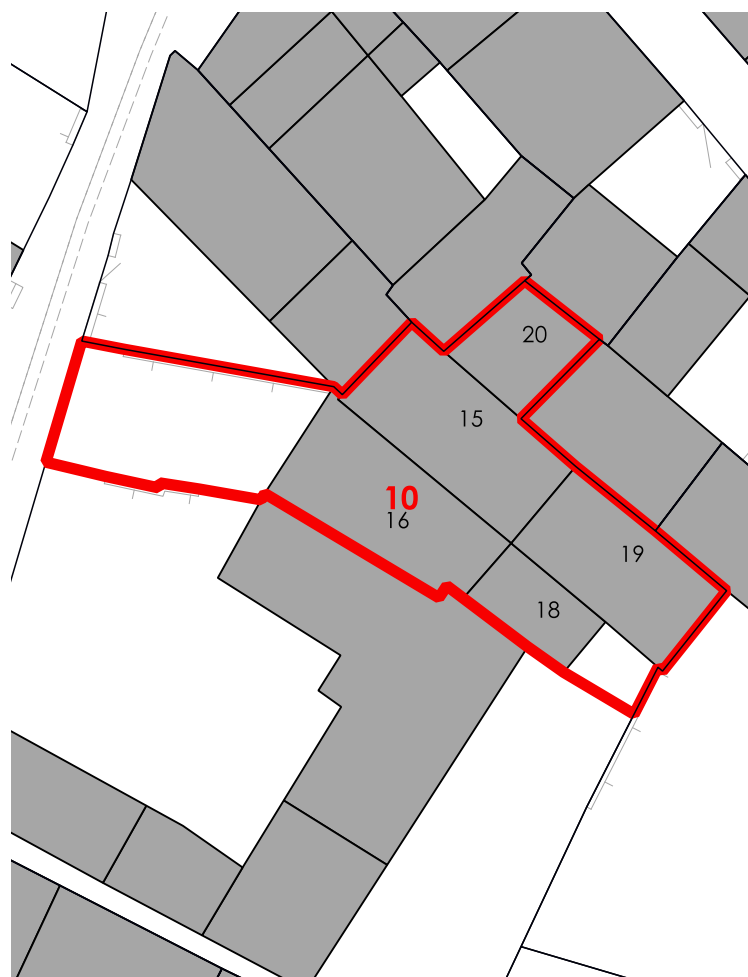

CORTI STORICHE ORIGINARIE

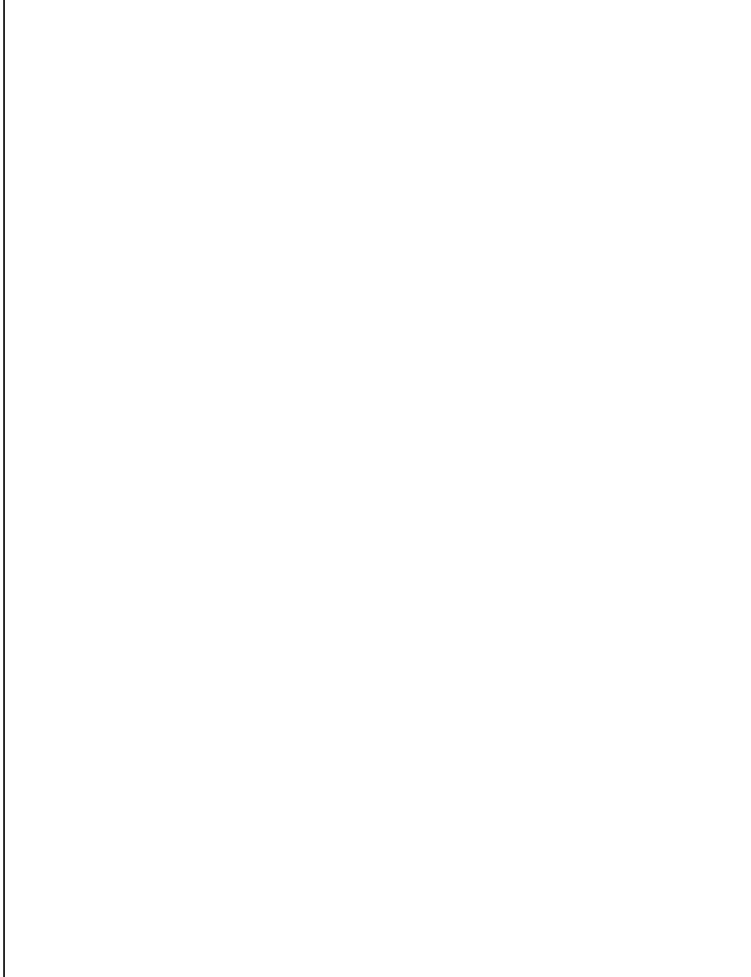

NUOVE EDIFICAZIONI

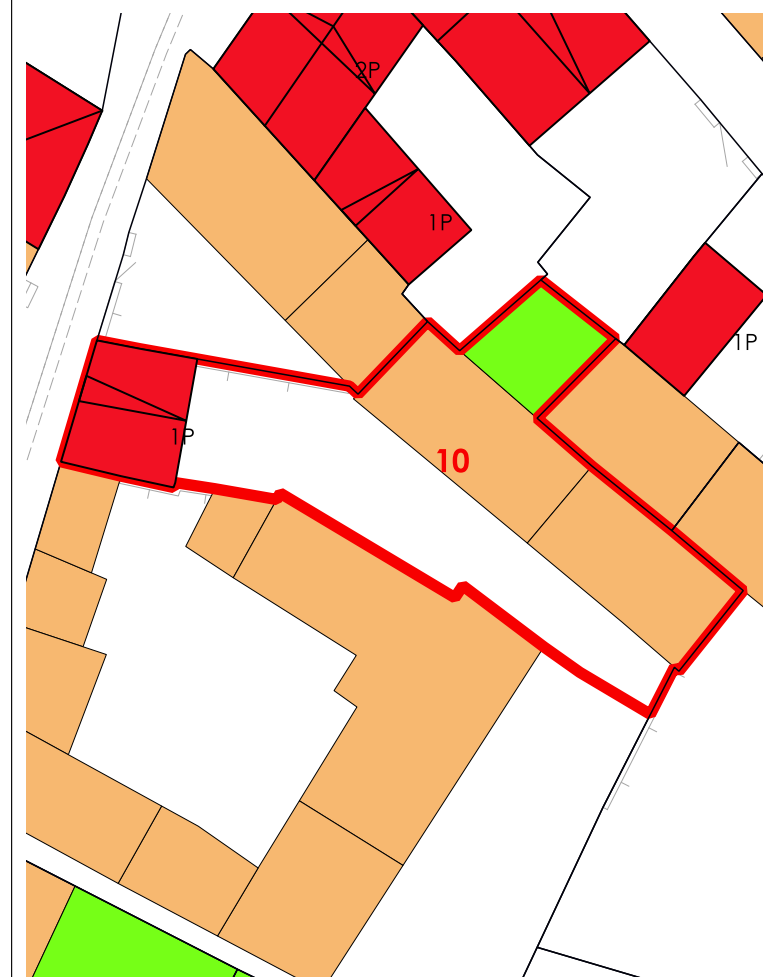



COMUNE DI SANLURI
PIANO PARTICOLAREGGIATO CENTRO DI PRIMA E ANTICA FONDAZIONE

Isolato 06
U.M.I. 11

INQUADRAMENTO

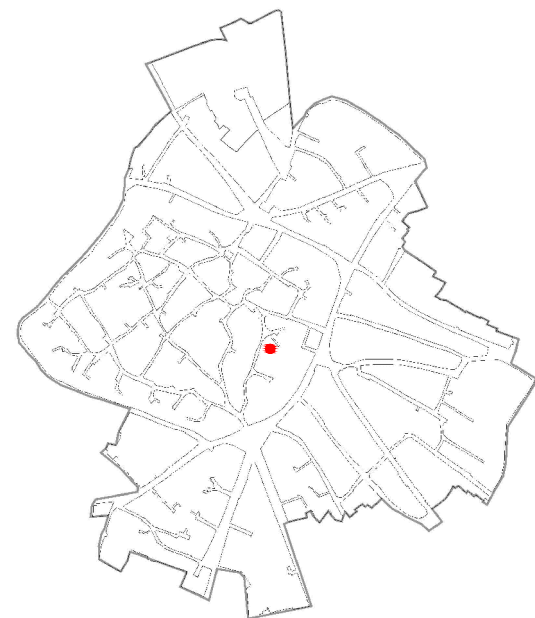

CATASTO STORICO

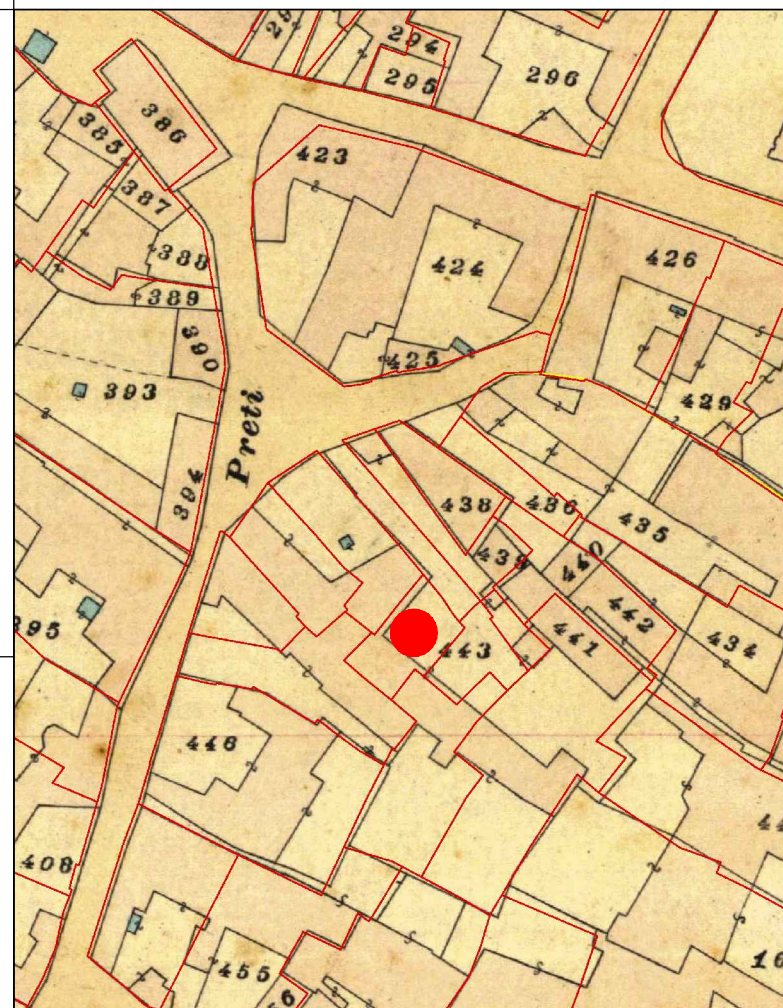

CATASTO ATTUALE

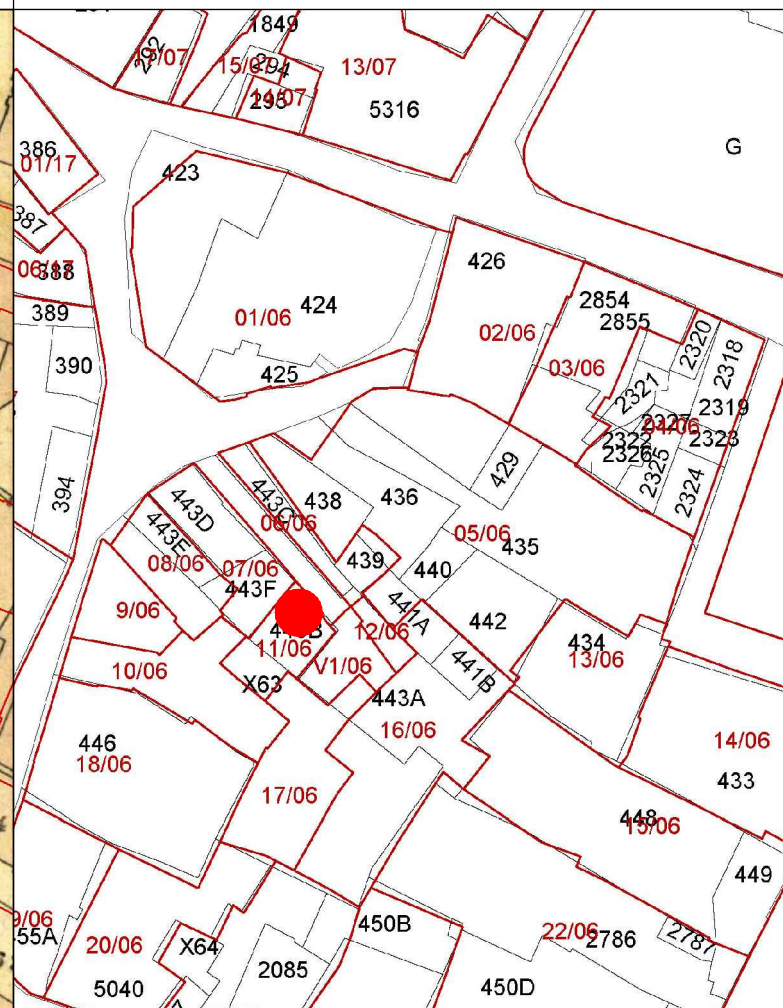

PROFILO STRADALE

DATI IDENTIFICATIVI

Catastali attuali: 443B, X63p

Catastali storici: 443p

DESTINAZIONE D'USO

Residenziale

ORTOFOTO

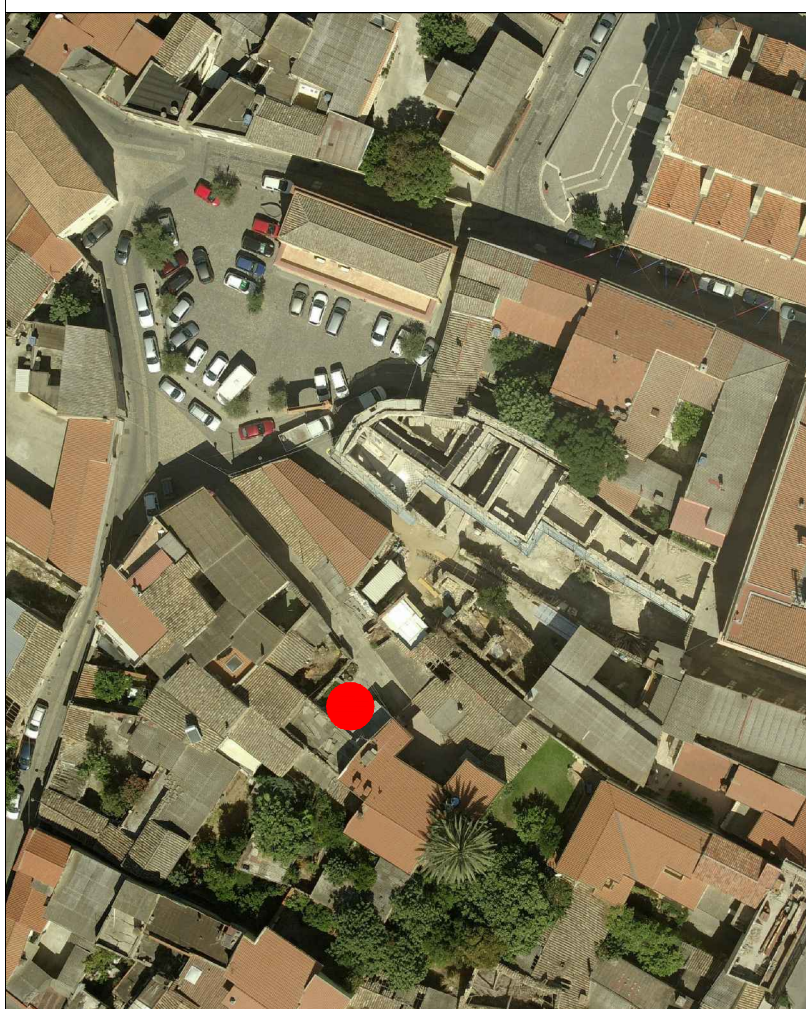

AEROFOTOGRAMMETRIA



FOTO 45°

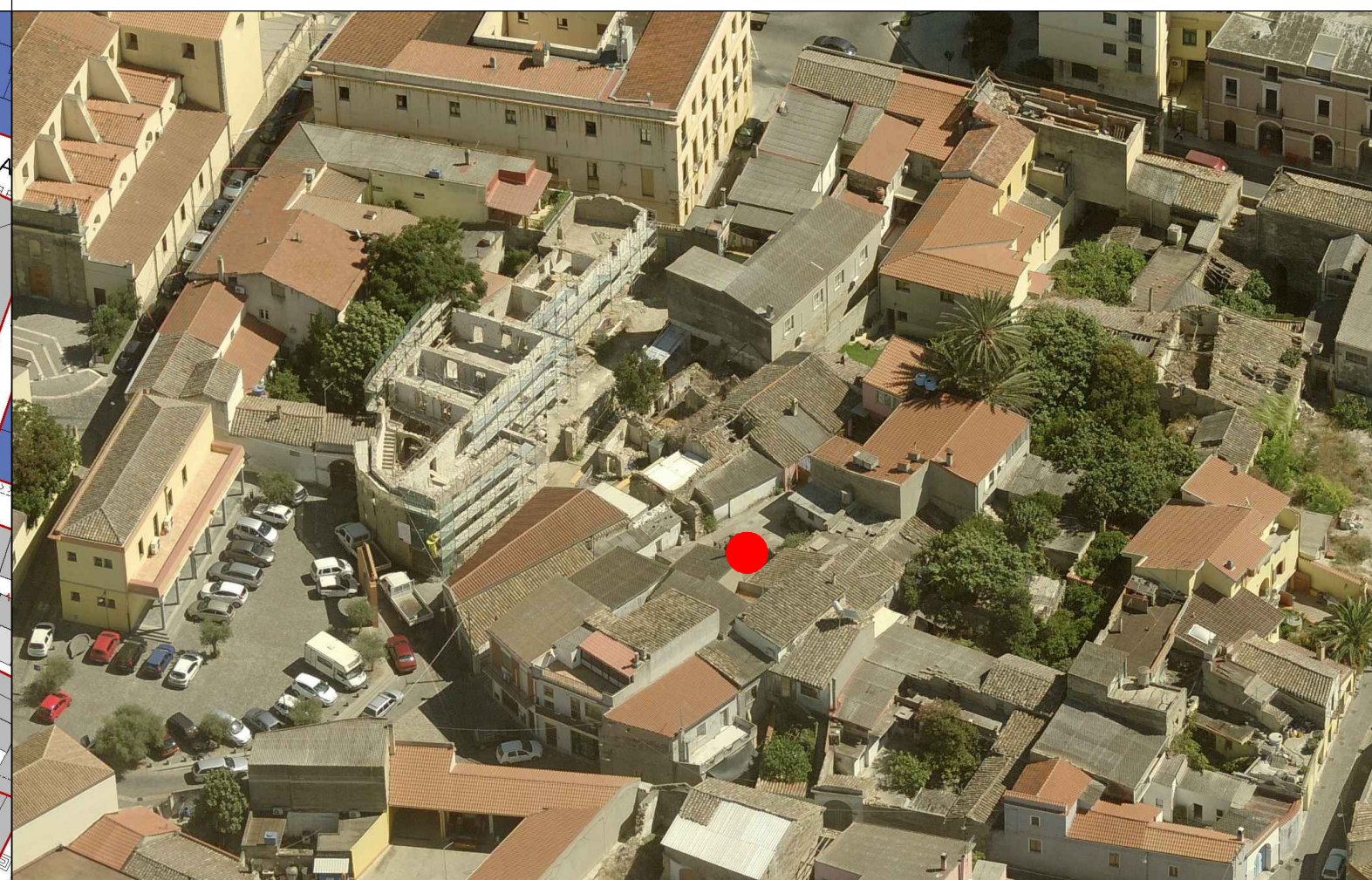



INQUADRAMENTO

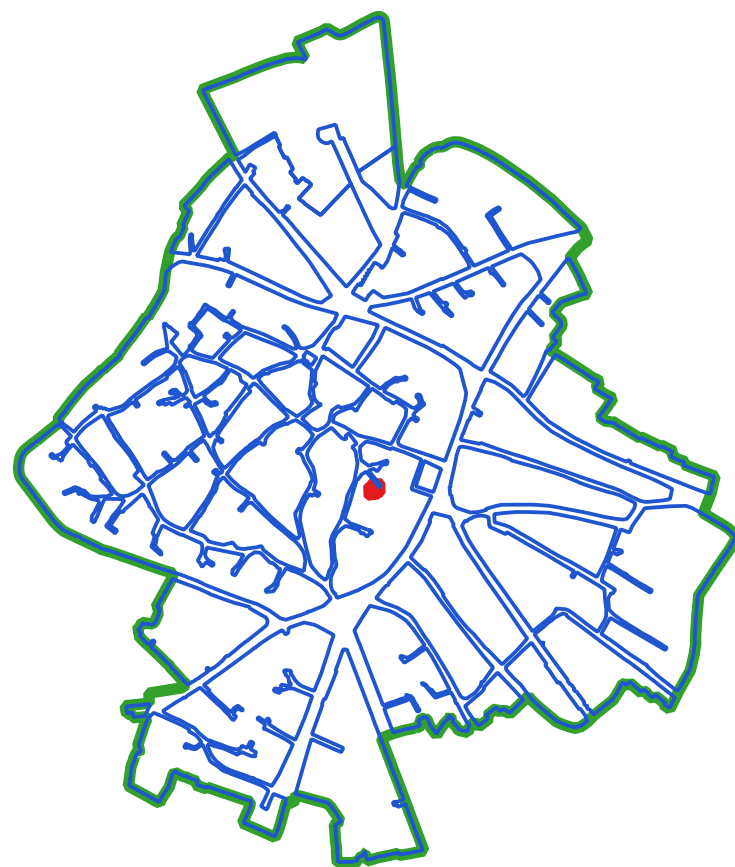

CLASSI DI TRASFORMABILITA'

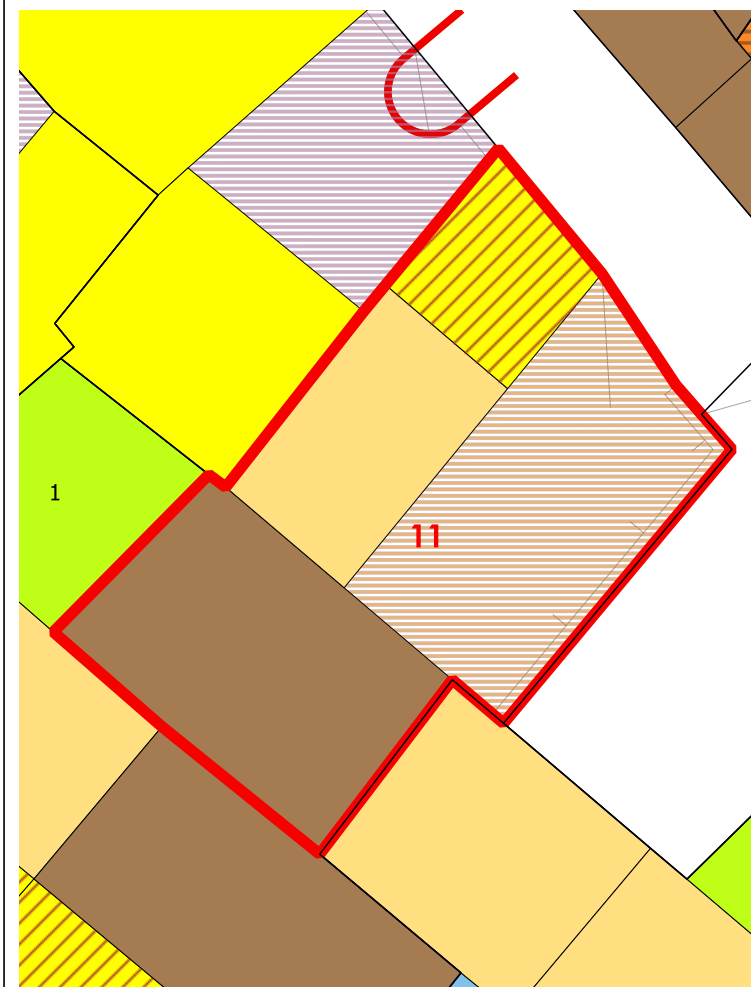

COPERTURE

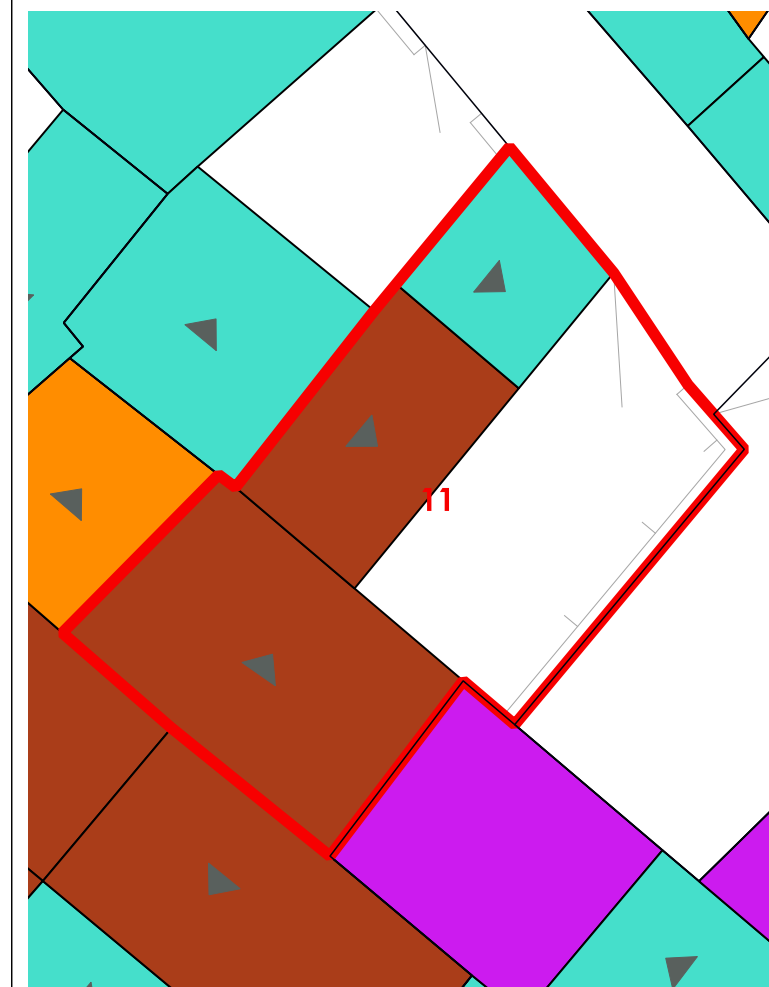

VOLUMI

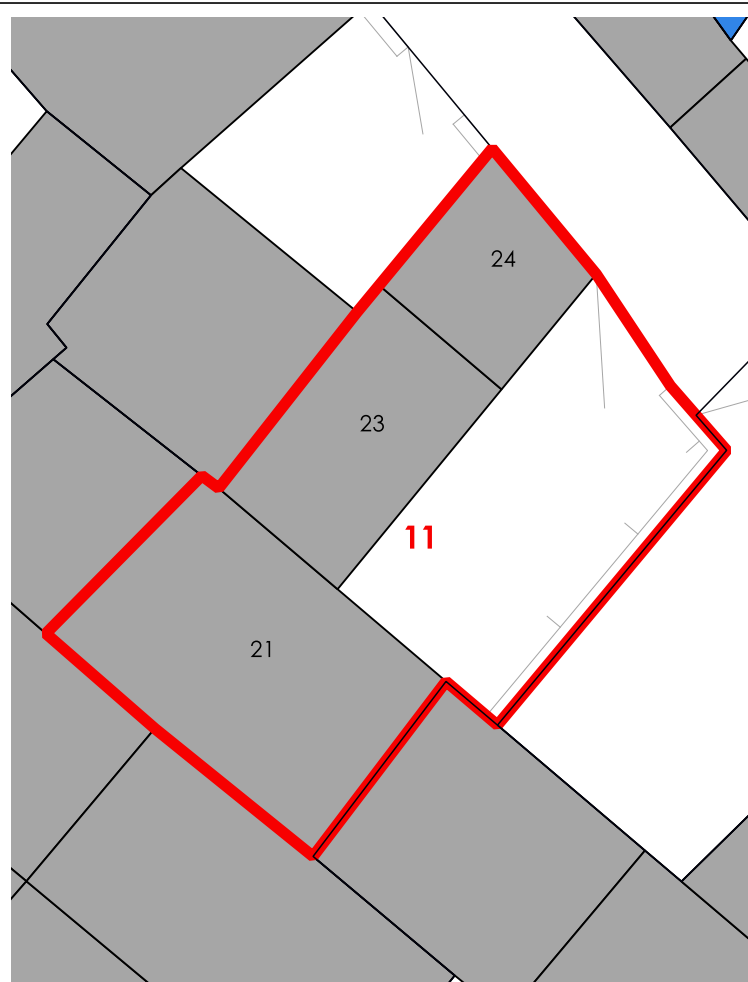

CORTI STORICHE ORIGINARIE

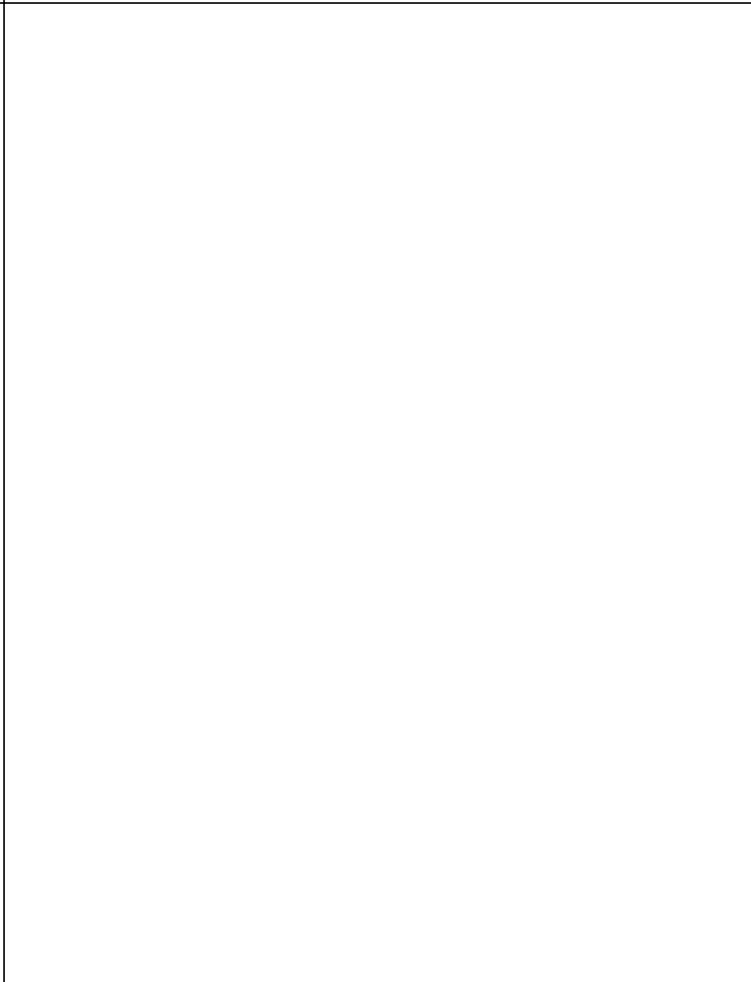

NUOVE EDIFICAZIONI

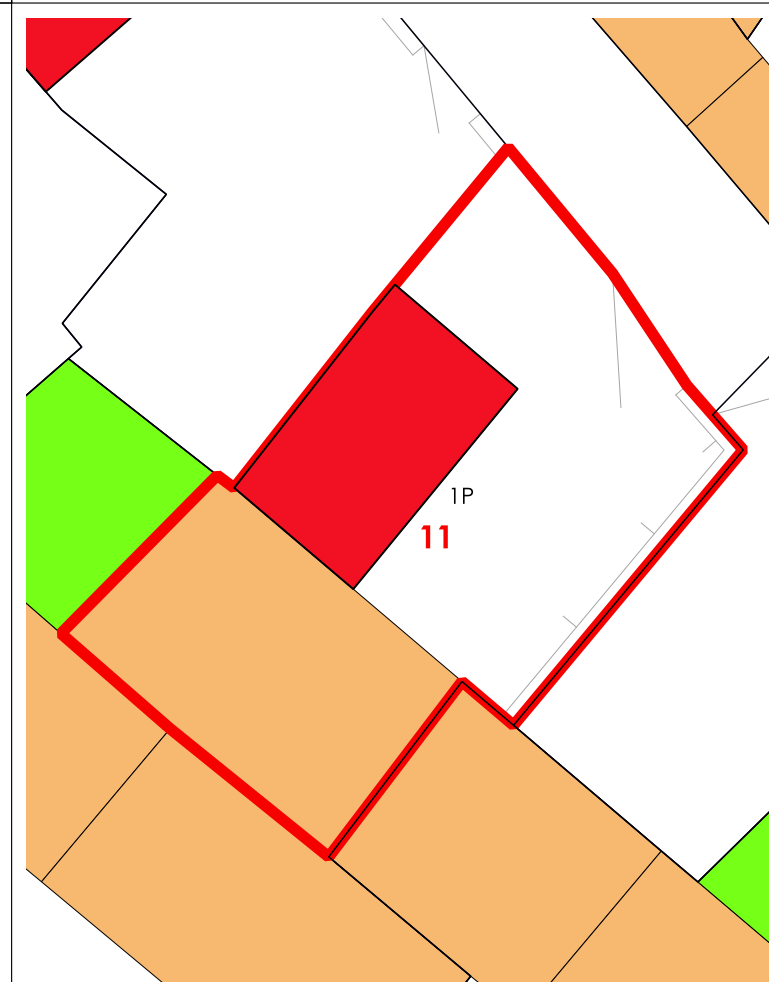

LIVELLO DI TRASFORMABILITA' DELLA UMI: BASSA
CLASSE DELLA UMI: 2a PREVALE

ZONA: A
Isolato: 6
idUMI: 11/06
Superficie Lotto: 94.21 mq
Superficie Coperta al netto delle tettoie: 60.14 mq
Superficie Corti e Aree Esterne: 34.07 mq
Volume: 217.47 mc
Proprietà: Privata
Indice Fondiario: 2.3 mc/mq
Numero Residenti: 3

UMI di particolare Valenza Storico Documentale: NO

N° Volume	Area	Altezza	Volume	CLASSE	Interventi Ammissibili
21	31.57	4.35	137.34	2a	MO - MS - RC - RTF
23	17.43	2.98	51.95	2b	MO - MS - RE - RC - RTF
24	11.14	2.53	28.18	4rig	PROG DEM

La volumetria pari a zero di alcuni corpi di fabbrica deriva dall'iniziale individuazione, da dati aerofotogrammetrici, degli stessi come tettoie. Le successive analisi hanno evidenziato la trasformazione di tali tettoie in volume.



COMUNE DI SANLURI
PIANO PARTICOLAREGGIATO CENTRO DI PRIMA E ANTICA FONDAZIONE

Isolato	06
U.M.I.	12

INQUADRAMENTO

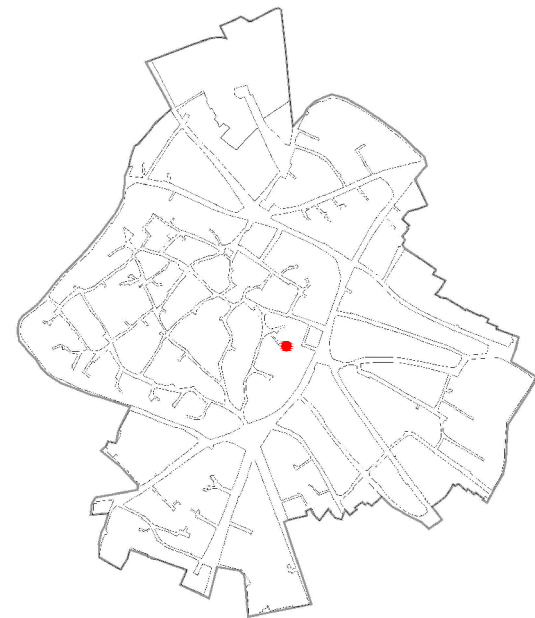

CATASTO STORICO

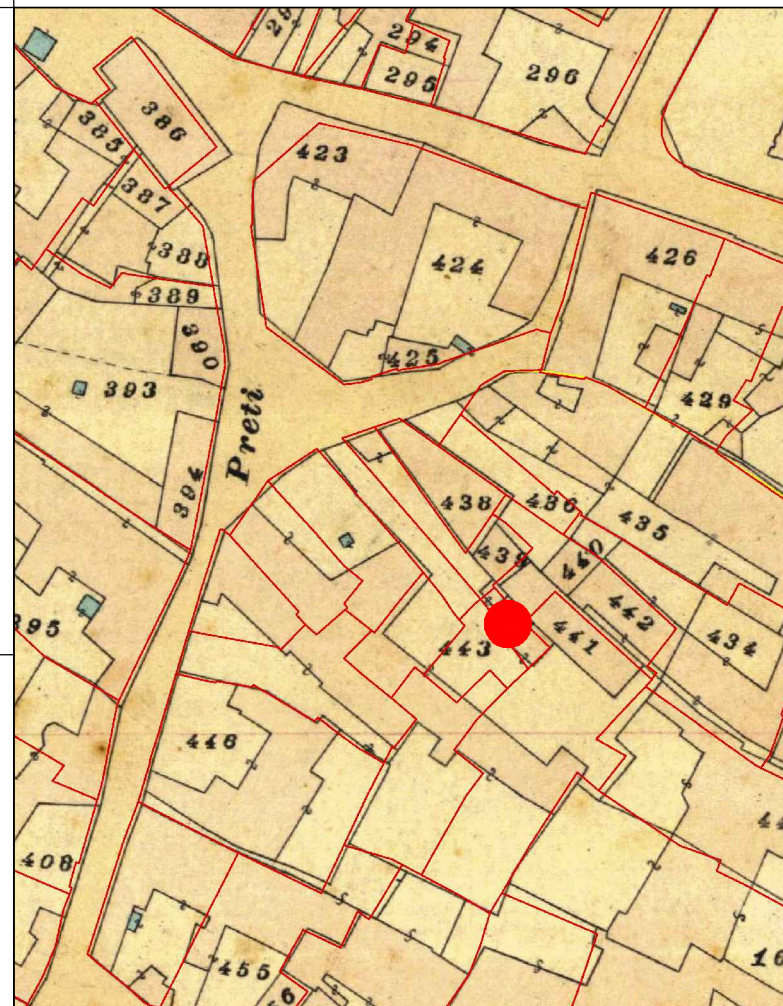

CATASTO ATTUALE

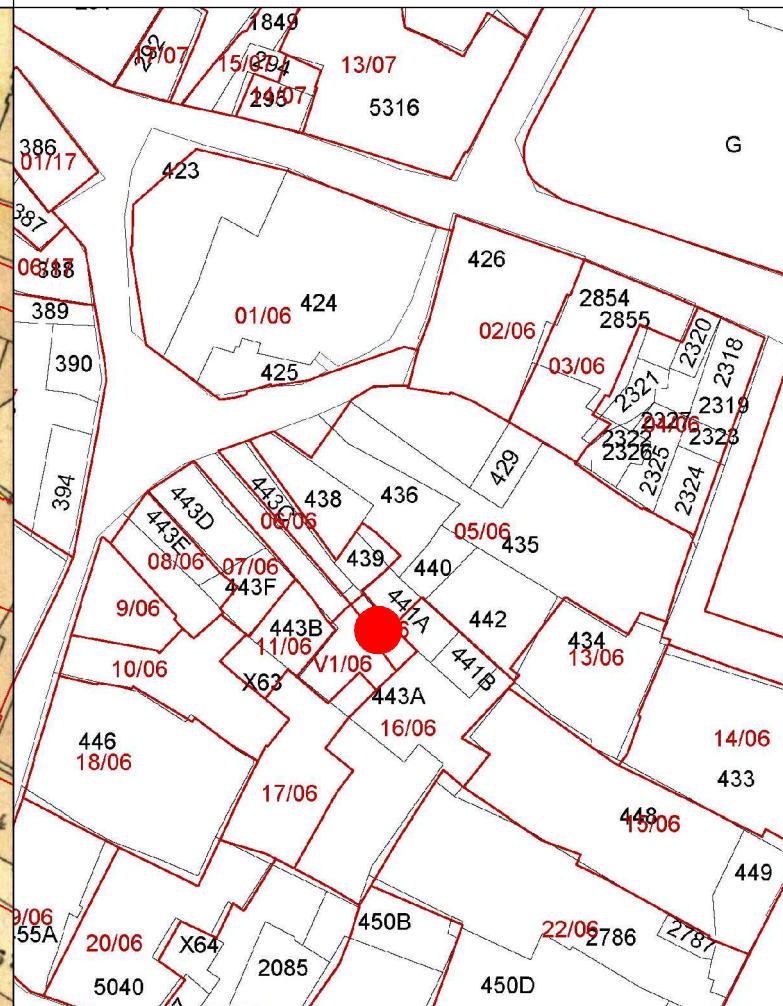

PROFILO STRADALE

DATI IDENTIFICATIVI

Catastali attuali: 443Ap
 Catastali storici: 443p

DESTINAZIONE D'USO
 Residenziale

ORTOFOTO

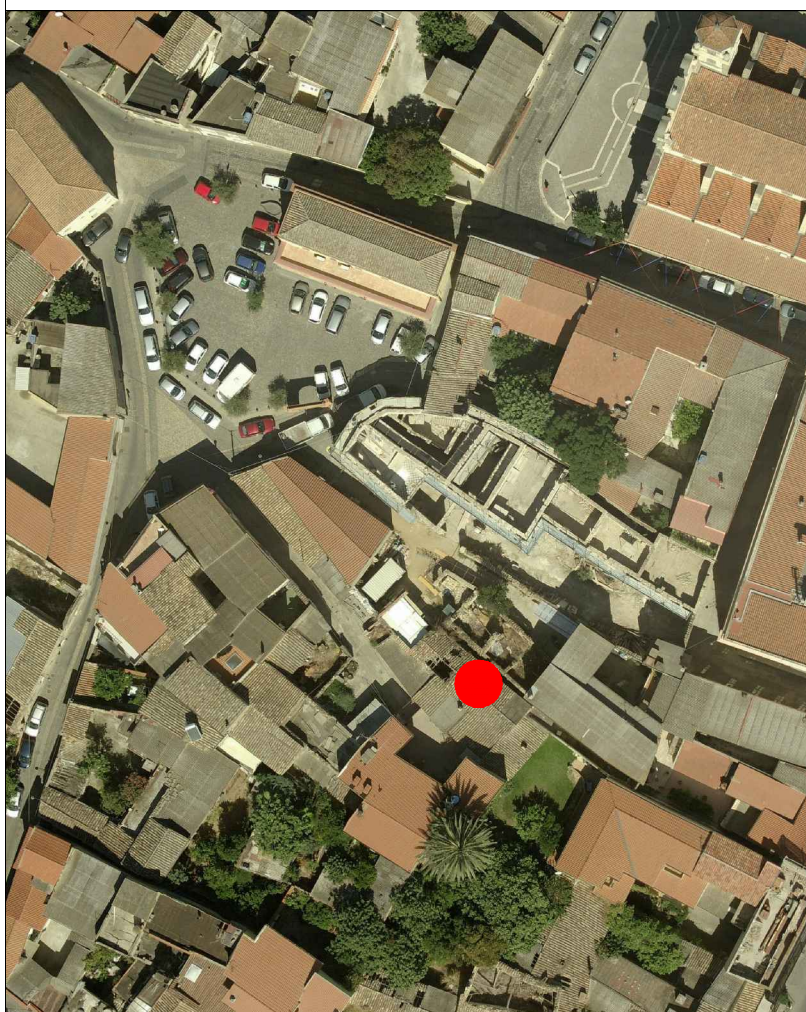

AEROFOTOGRAMMETRIA



FOTO 45°

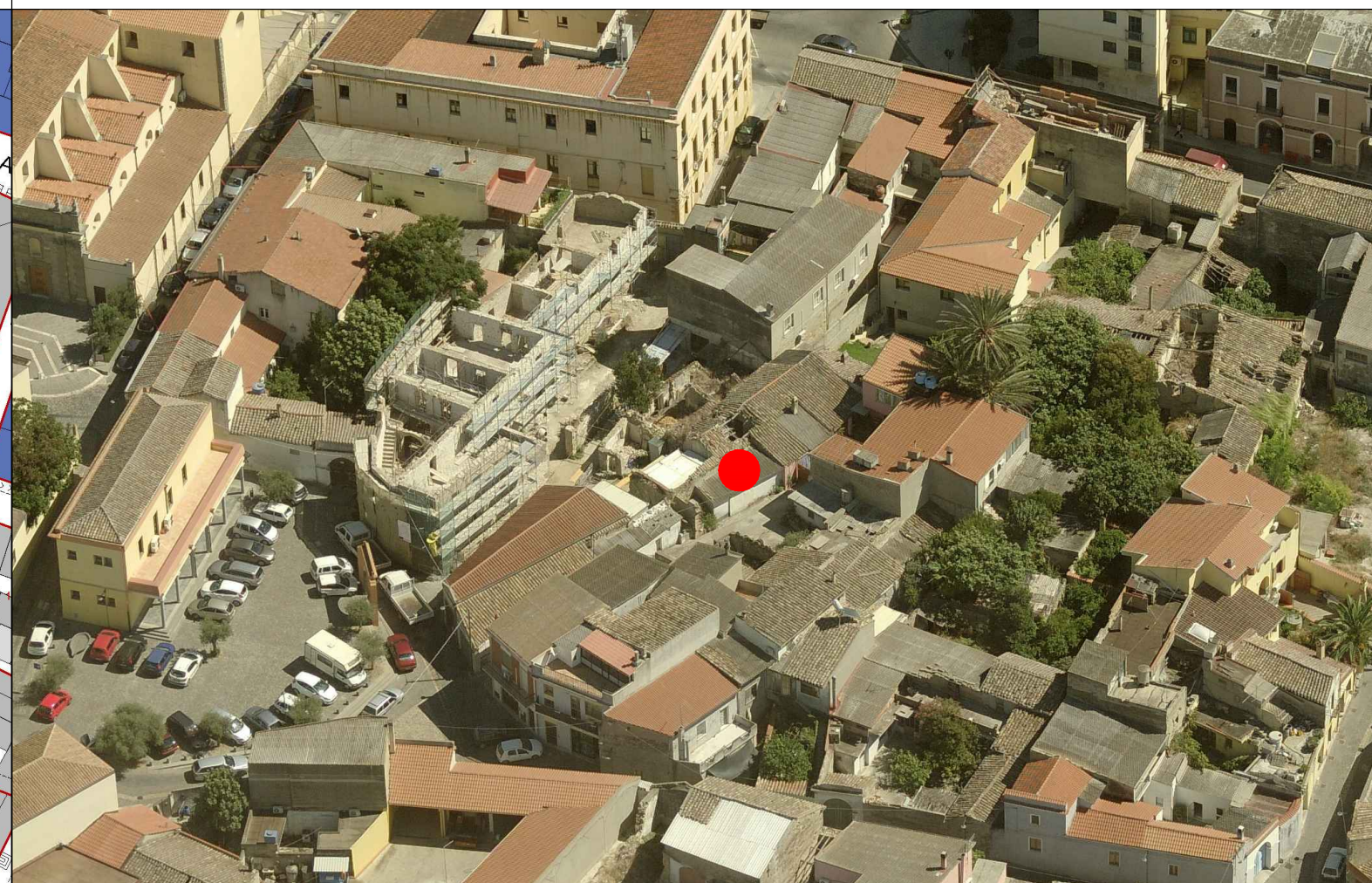



COMUNE DI SANLURI
PIANO PARTICOLAREGGIATO CENTRO DI ANTICA E PRIMA FORMAZIONE

Isolato	6
U.M.I.	12

LIVELLO DI TRASFORMABILITA' DELLA UMI: ALTA
 CLASSE DELLA UMI: -
 ZONA: A
 Isolato: 6
 idUMI: 12/06
 Superficie Lotto: 26.75 mq
 Superficie Coperta al netto delle tettoie: 21.62 mq
 Superficie Corti e Aree Esterne: 5.13 mq
 Volume: 0 mc
 Proprietà: Privata
 Indice Fondiario: 0 mc/mq
 Numero Residenti: 0

UMI di particolare Valenza Storico Documentale: NO

N°	Volume	Area	Altezza	Volume	CLASSE	Interventi Ammissibili

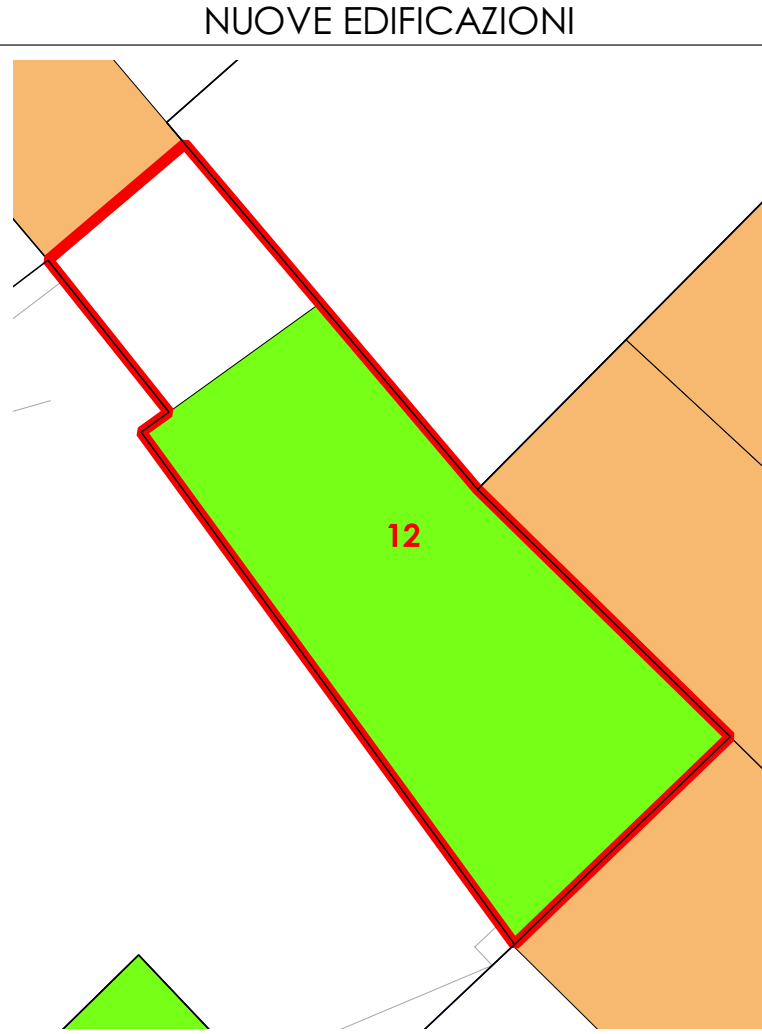
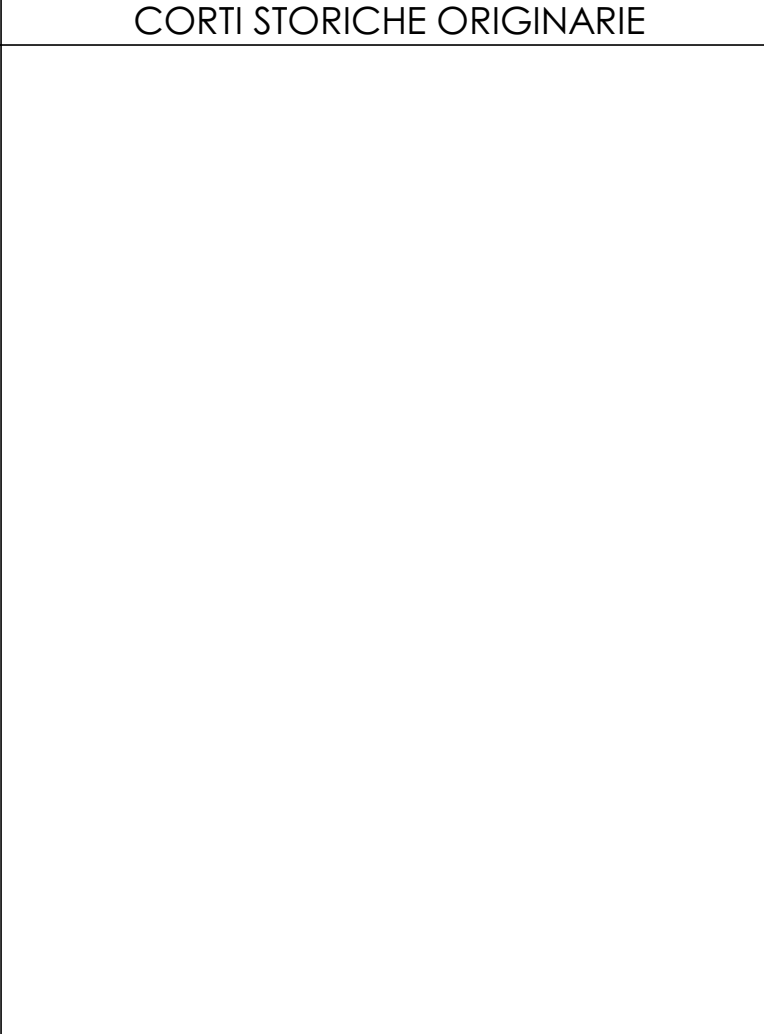
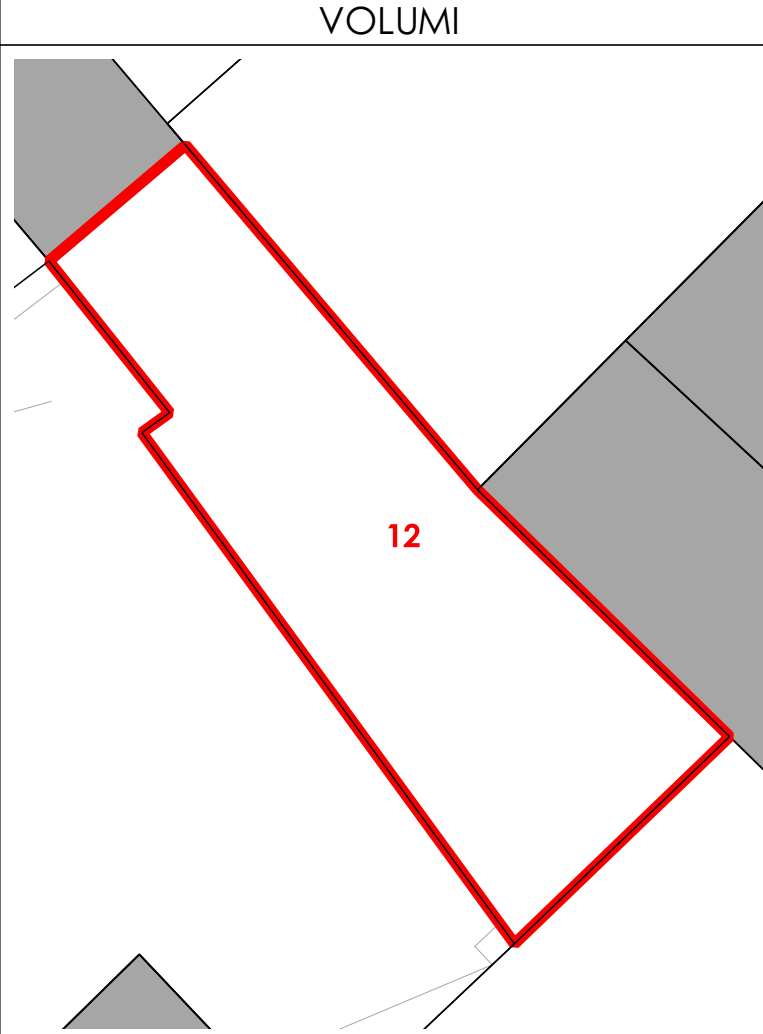
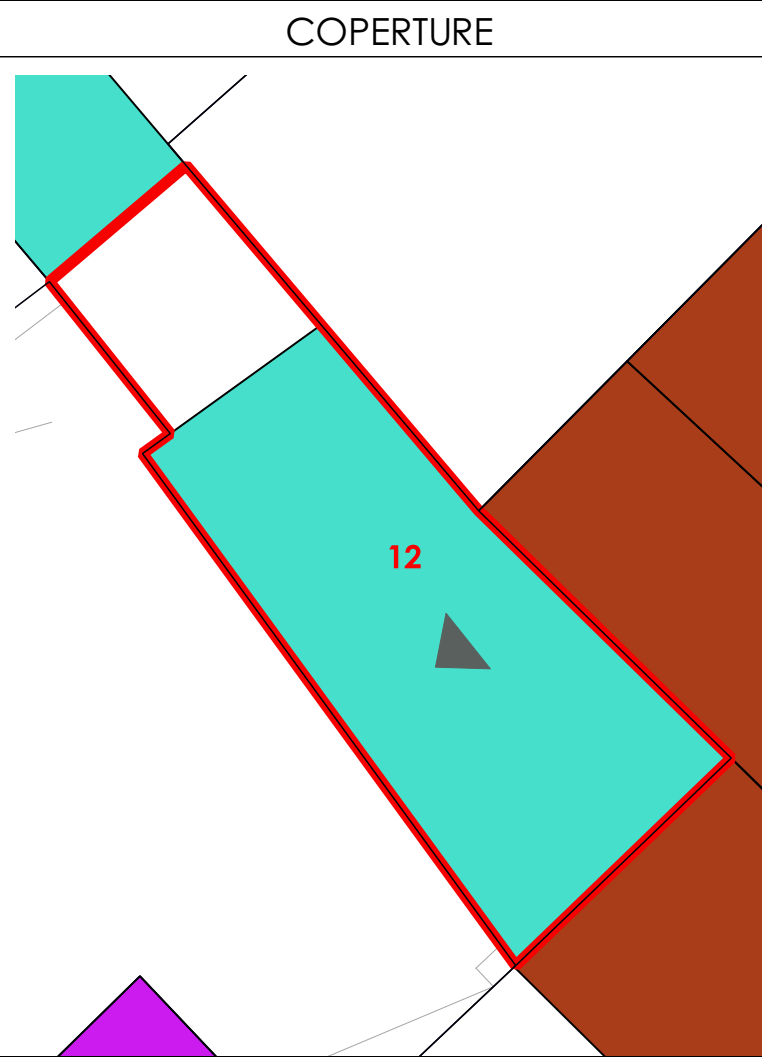
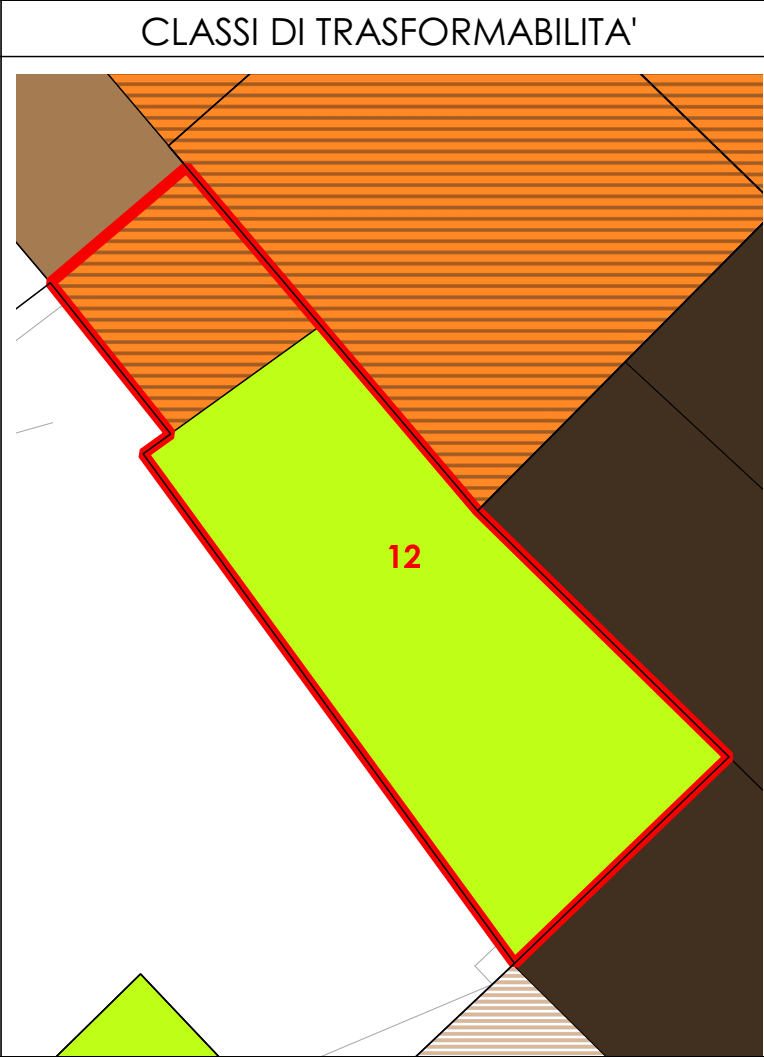

La volumetria pari a zero di alcuni corpi di fabbrica deriva dall'iniziale individuazione, da dati aerofotogrammetrici, degli stessi come tettoie. Le successive analisi hanno evidenziato la trasformazione di tali tettoie in volume.



COMUNE DI SANLURI
PIANO PARTICOLAREGGIATO CENTRO DI PRIMA E ANTICA FONDAZIONE

Isolato 06
U.M.I. 13

INQUADRAMENTO

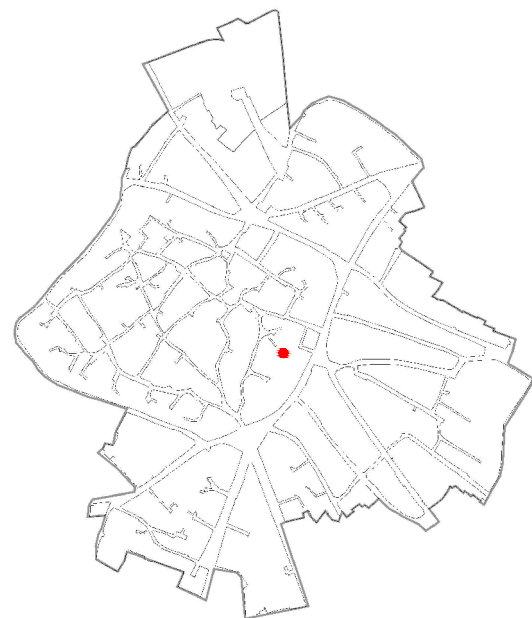

CATASTO STORICO

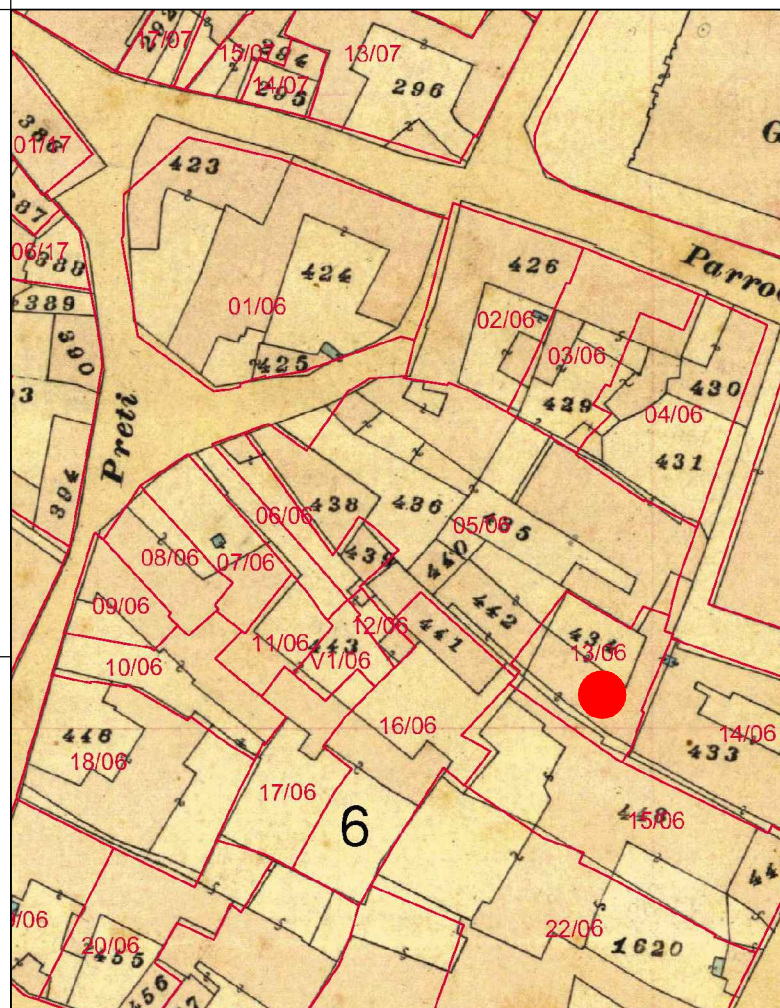

CATASTO ATTUALE

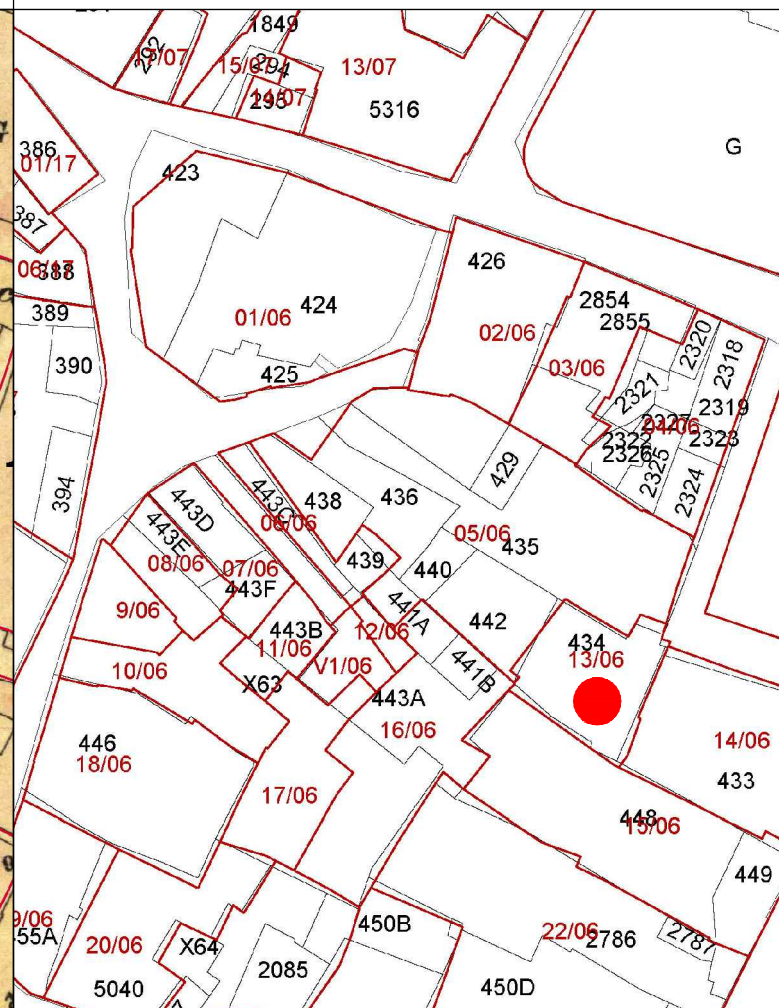

PROFILO STRADALE

DATI IDENTIFICATIVI
Catastali attuali: 434
Catastali storici: 434

DESTINAZIONE D'USO
Residenziale

ORTOFOTO

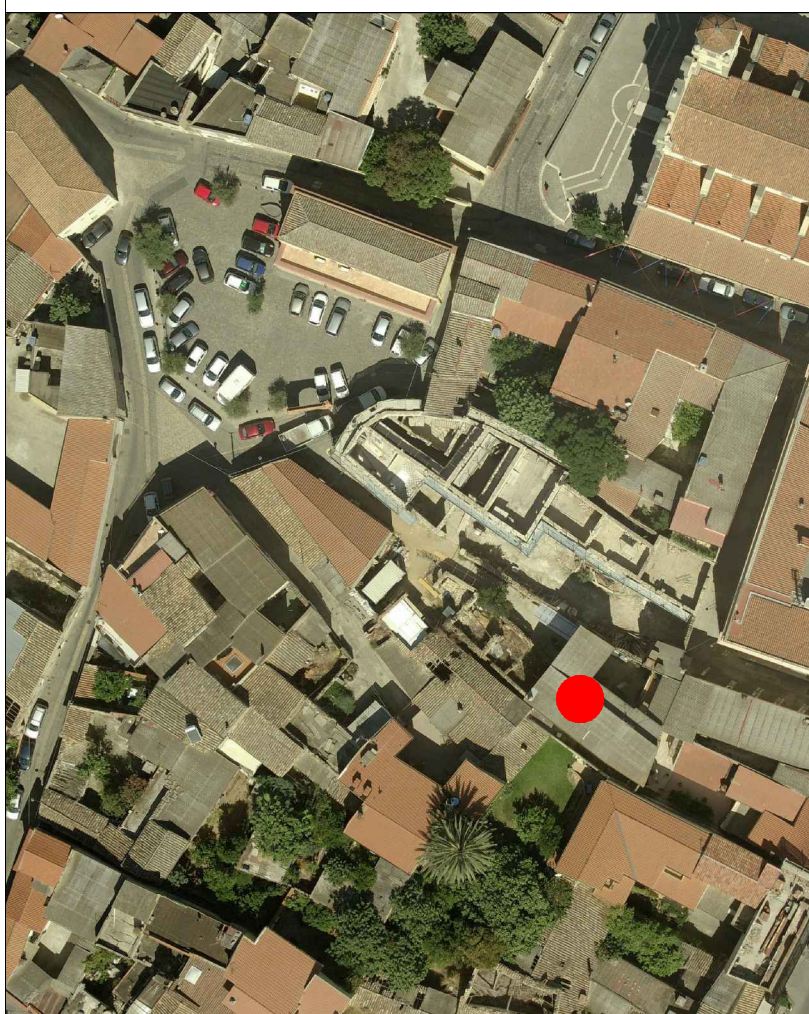

AEROFOTOGRAMMETRIA



FOTO 45°



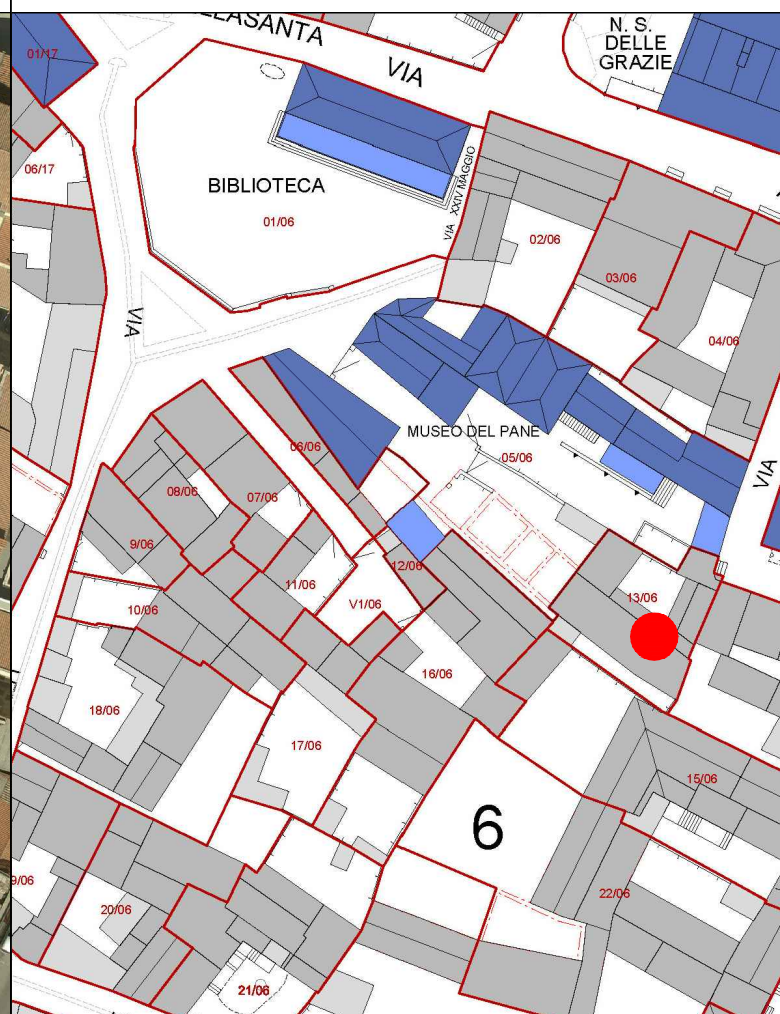
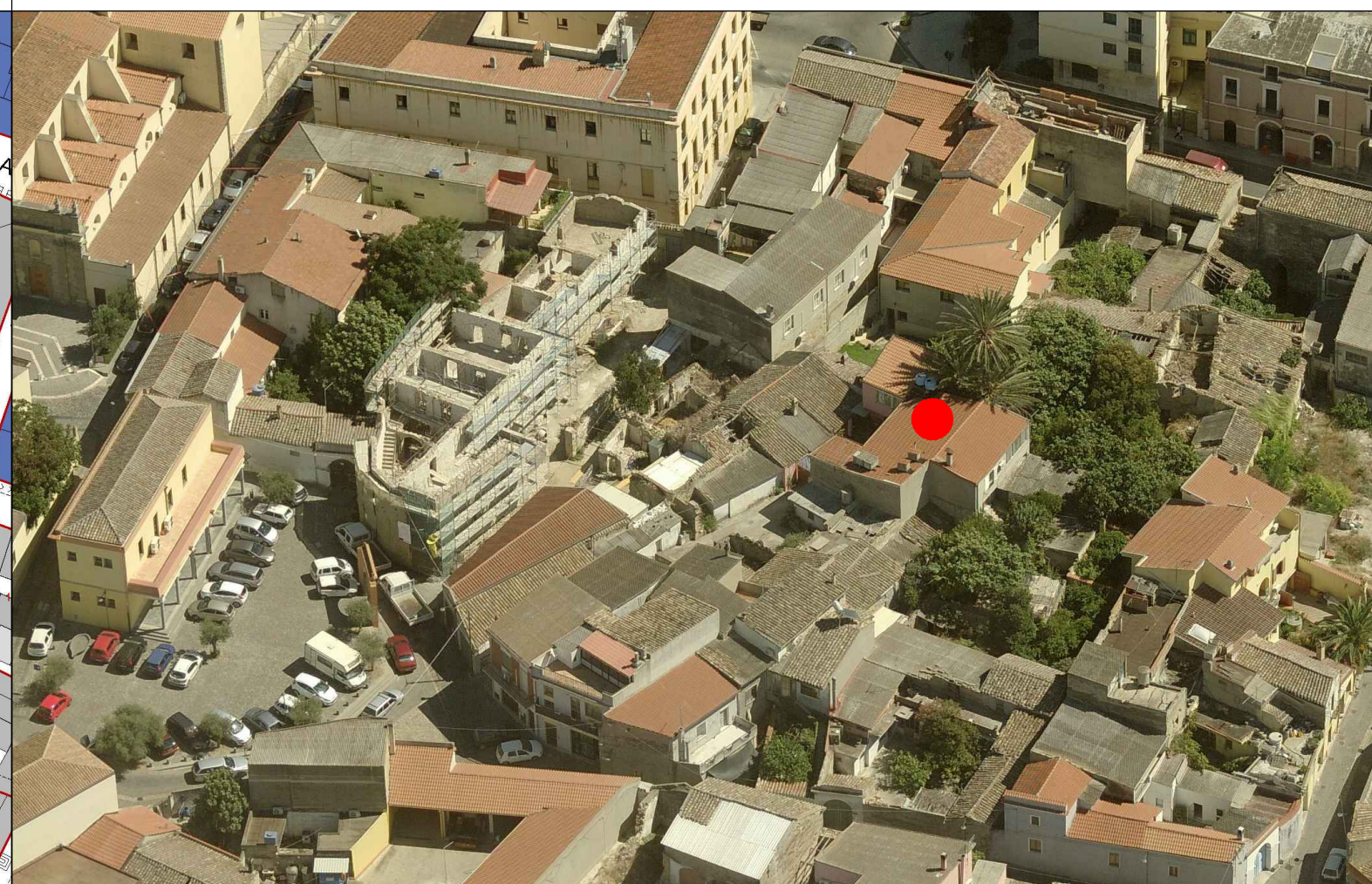

COMUNE DI SANLURI
PIANO PARTICOLAREGGIATO CENTRO DI ANTICA E PRIMA FORMAZIONE

Isolato 6
U.M.I. 13

INQUADRAMENTO

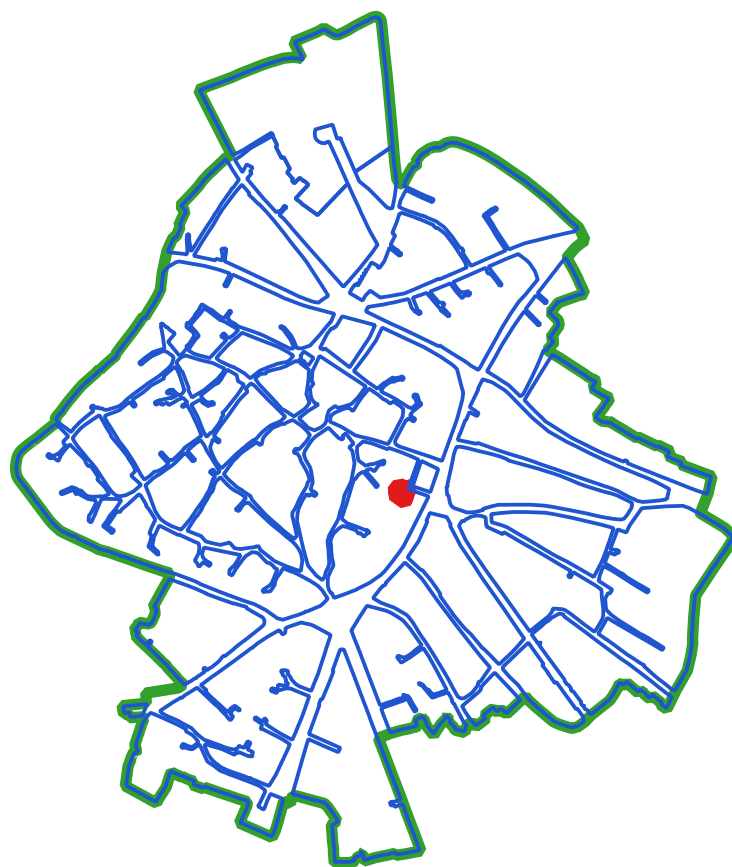

CLASSI DI TRASFORMABILITA'

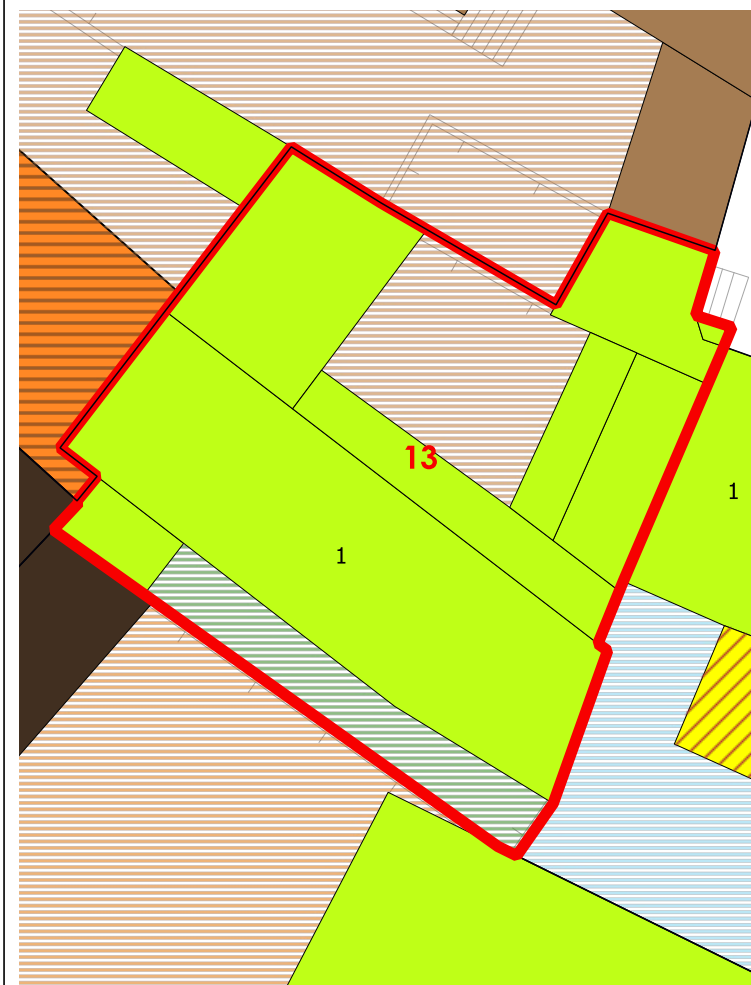

COPERTURE



VOLUMI

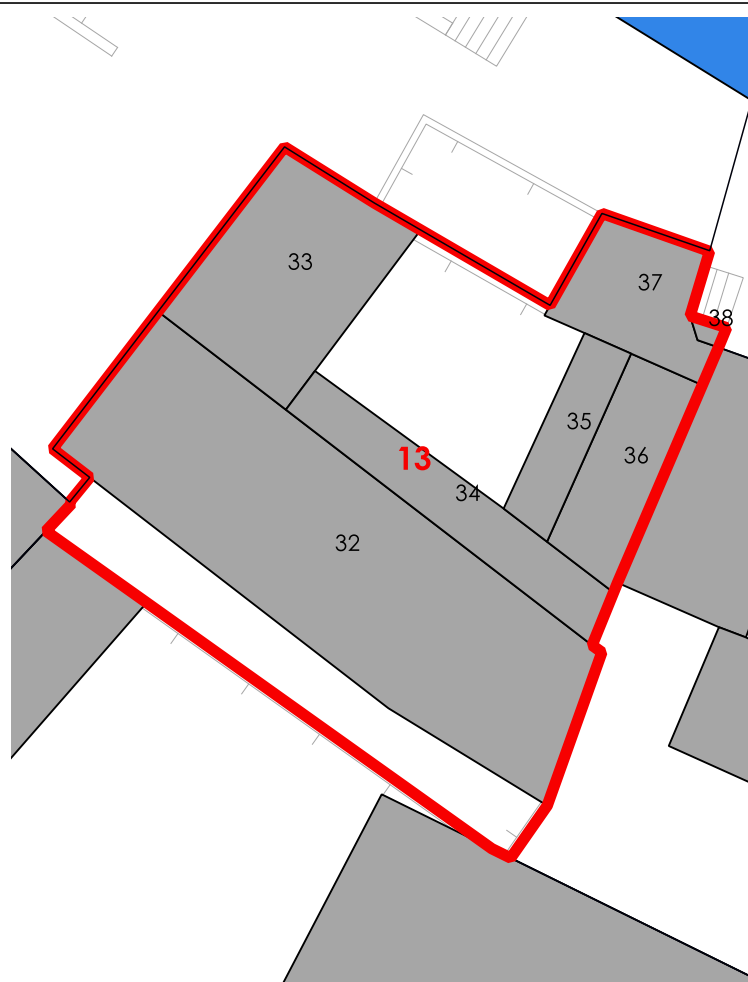

CORTI STORICHE ORIGINARIE

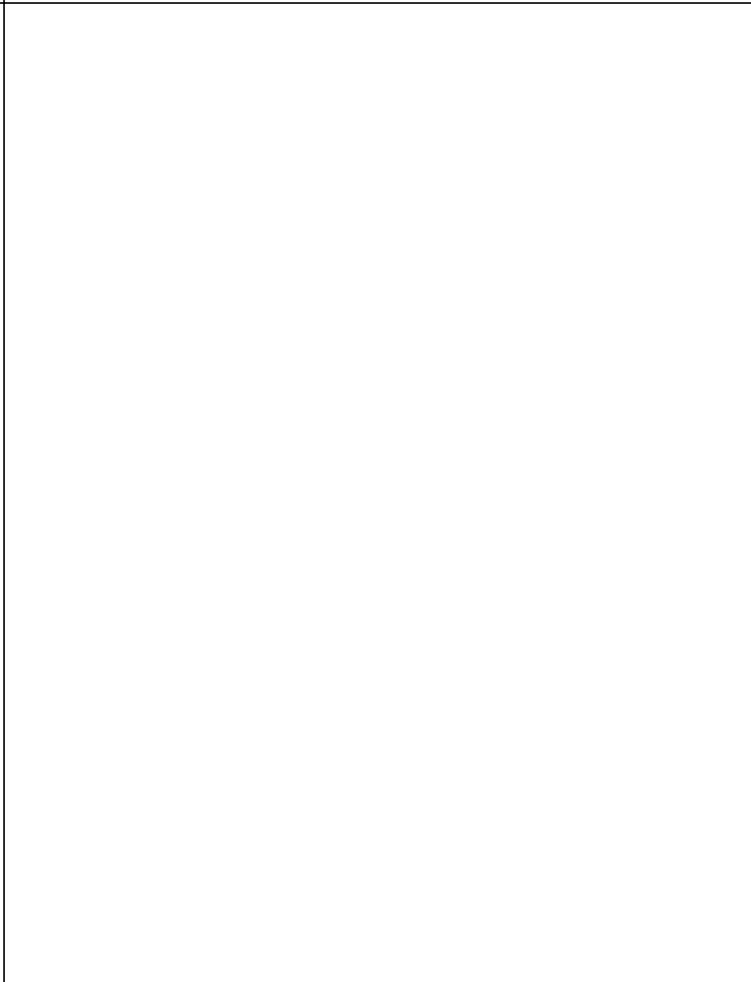

NUOVE EDIFICAZIONI



LIVELLO DI TRASFORMABILITA' DELLA UMI: ALTA
CLASSE DELLA UMI: 3 UNICA

ZONA: A
Isolato: 6
idUMI: 13/06
Superficie Lotto: 226.84 mq
Superficie Coperta al netto delle tettoie: 171.62 mq
Superficie Corti e Aree Esterne: 55.22 mq
Volume: 1283.78 mc
Proprietà: Privata
Indice Fondiario: 5.7 mc/mq
Numero Residenti: 0

UMI di particolare Valenza Storico Documentale: NO

N° Volume	Area	Altezza	Volume	CLASSE	Interventi Ammissibili
32	83.08	8.17	678.74	3	MO - MS - RE - DR
33	28.52	8.57	244.44	3	MO - MS - RE - DR
34	16.54	8.01	132.49	3	MO - MS - RE - DR
35	8.62	4.17	35.95	3	MO - MS - RE - DR
36	14.21	6.78	96.32	3	MO - MS - RE - DR
37	13.98	6.74	94.26	3	MO - MS - RE - DR
38	0.53	3	1.58	3	MO - MS - RE - DR

La volumetria pari a zero di alcuni corpi di fabbrica deriva dall'iniziale individuazione, da dati aerofotogrammetrici, degli stessi come tettoie. Le successive analisi hanno evidenziato la trasformazione di tali tettoie in volume.



COMUNE DI SANLURI
PIANO PARTICOLAREGGIATO CENTRO DI PRIMA E ANTICA FONDAZIONE

Isolato 06

U.M.I. 14

INQUADRAMENTO

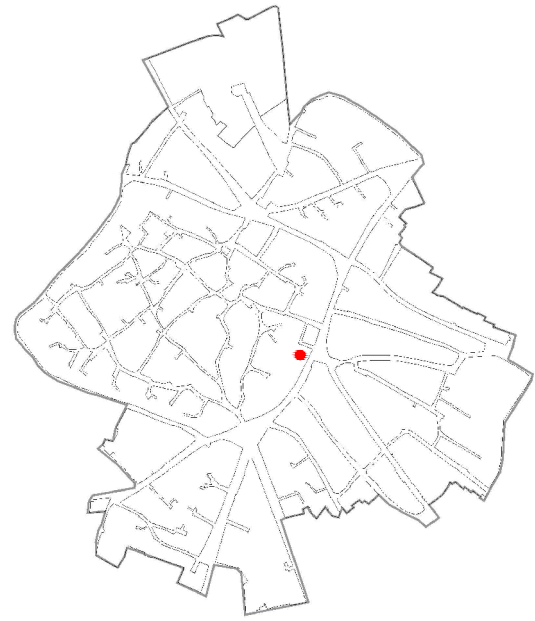

CATASTO STORICO

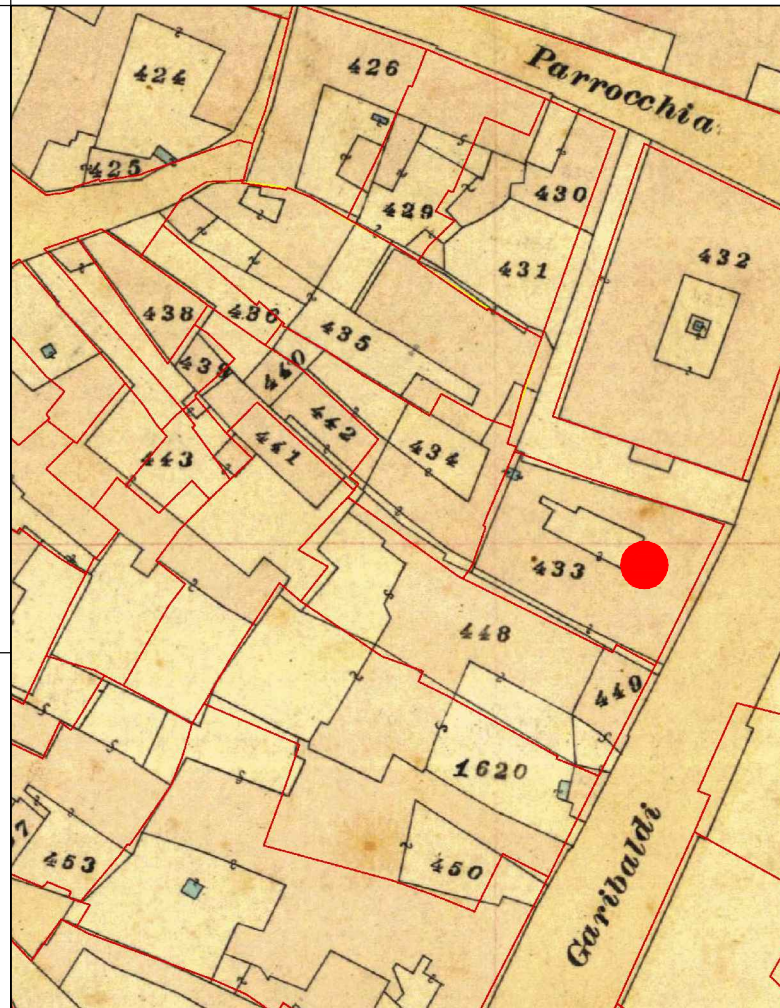

CATASTO ATTUALE

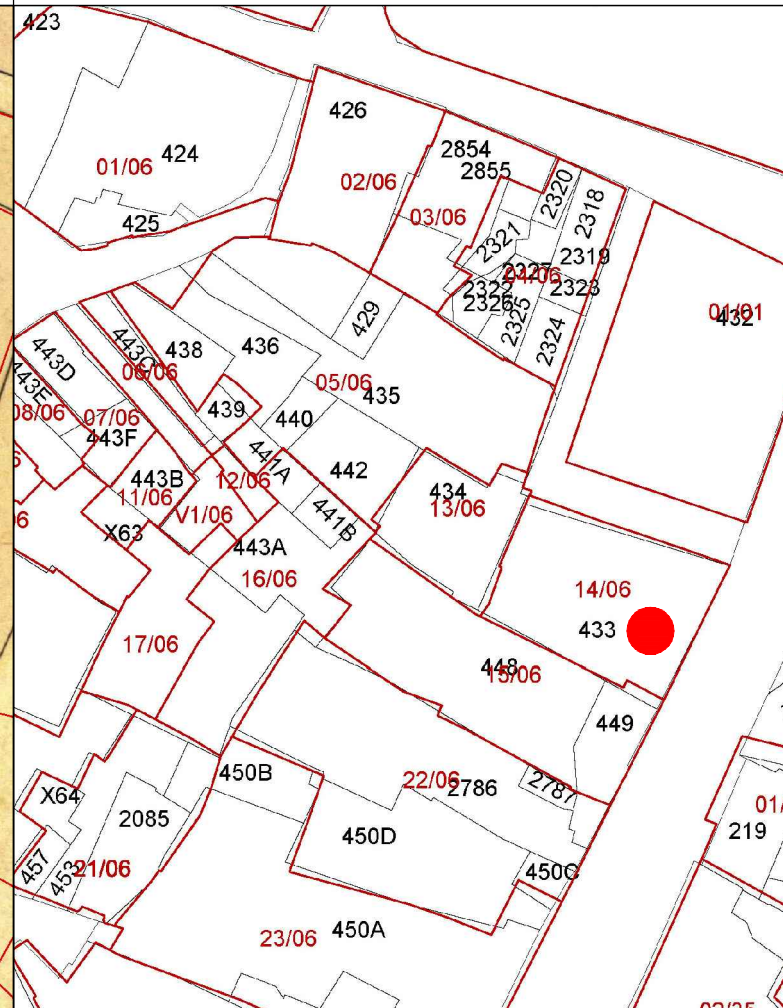

PROFILO STRADALE



DATI IDENTIFICATIVI

Catastali attuali: 433

Catastali storici: 433

DESTINAZIONE D'USO

Residenziale

Commerciale

ORTOFOTO



AEROFOTOGRAMMETRIA



FOTO 45°





INQUADRAMENTO

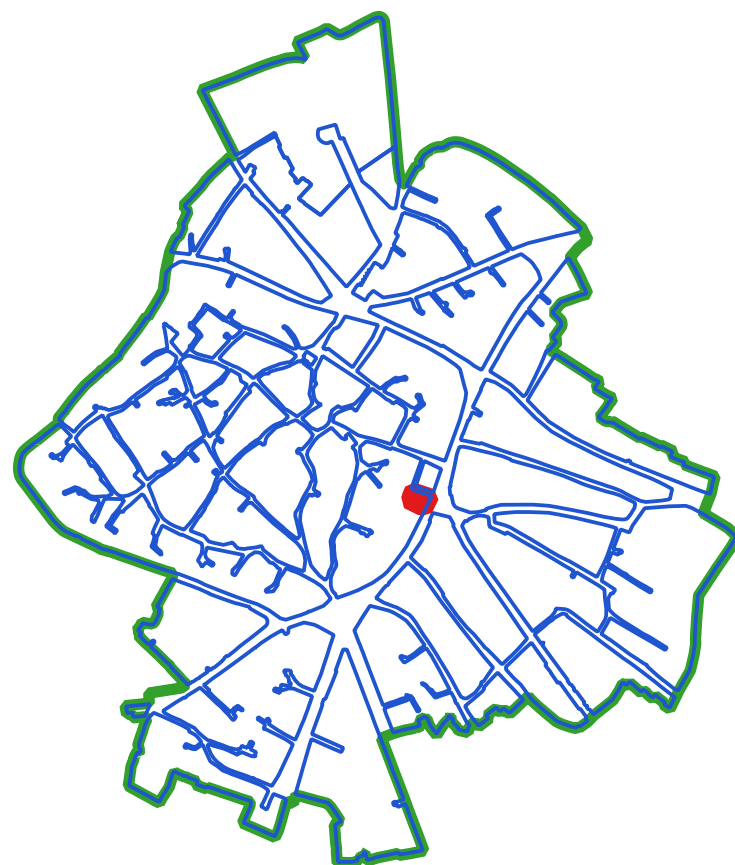

CLASSI DI TRASFORMABILITA'

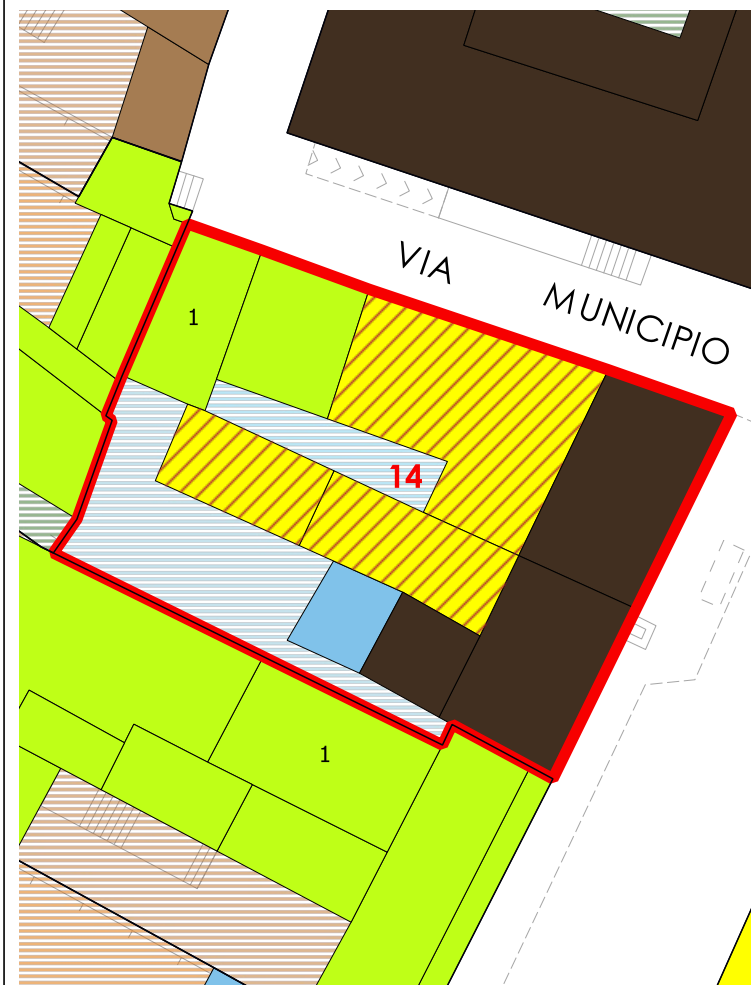

COPERTURE

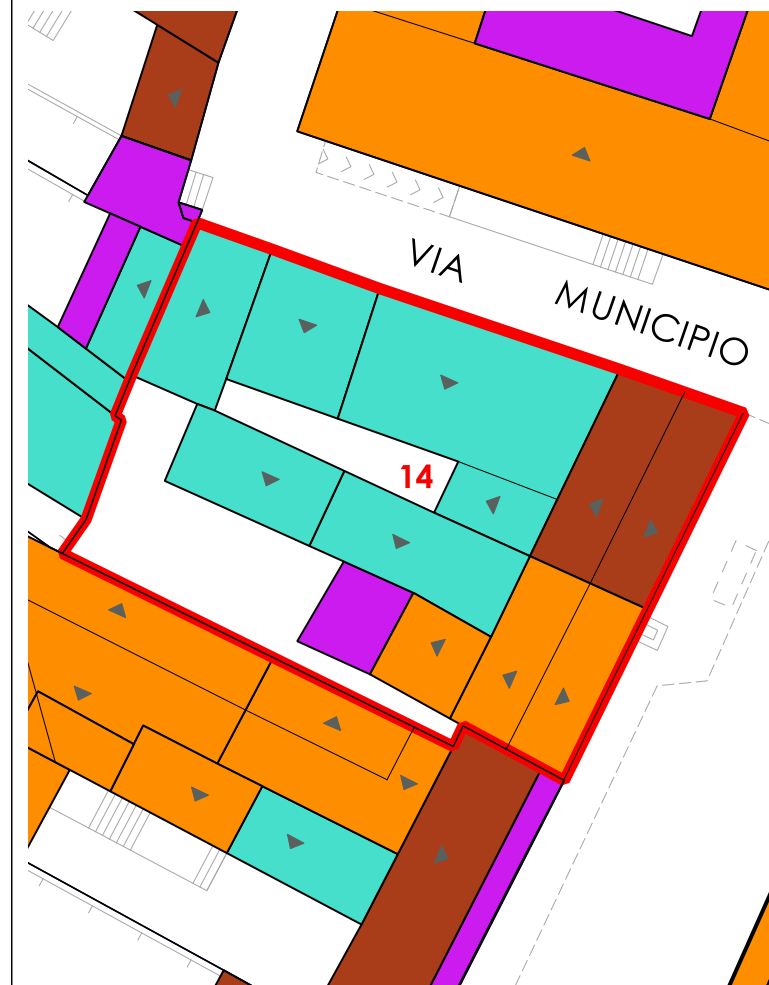

LIVELLO DI TRASFORMABILITA' DELLA UMI: ALTA
 CLASSE DELLA UMI: MISTA

ZONA: A
 Isolato: 6
 idUMI: 14/06
 Superficie Lotto: 430.06 mq
 Superficie Coperta al netto delle tettoie: 318.02 mq
 Superficie Corti e Aree Esterne: 112.04 mq
 Volume: 2171.76 mc
 Proprietà: Privata
 Indice Fondiario: 5 mc/mq
 Numero Residenti: 3

UMI di particolare Valenza Storico Documentale: NO

N°	Volume	Area	Altezza	Volume	CLASSE	Interventi Ammissibili
39	28.35	7.36	208.66	3	MO - MS - RE - DR	
40	31.47	6.37	200.47	3	MO - MS - RE - DR	
41	79.53	6.25	497.04	4rig	PROG DEM	
42	54.77	7.63	417.88	1	MO - MS - RC - RTF	
43	47.43	8.33	395.13	1	MO - MS - RC - RTF	
44	33.63	7.37	247.87	4rig	PROG DEM	
45	16.37	7.38	120.79	1	MO - MS - RC - RTF	
46	26.47	3.17	83.92	4rig	PROG DEM	

VOLUMI

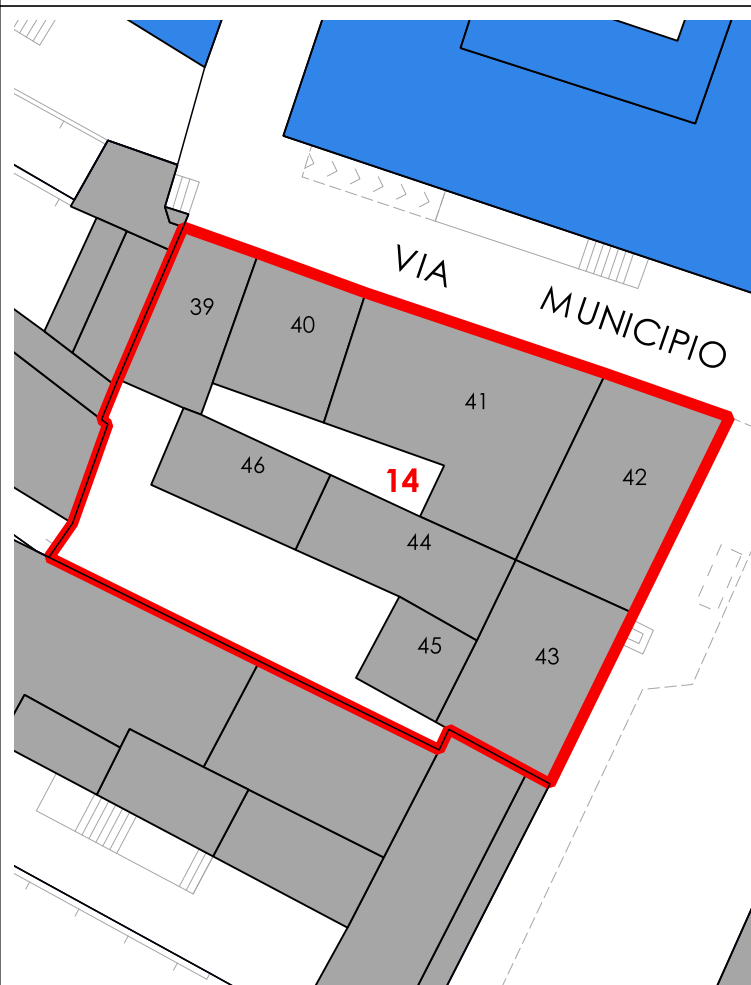

CORTI STORICHE ORIGINARIE

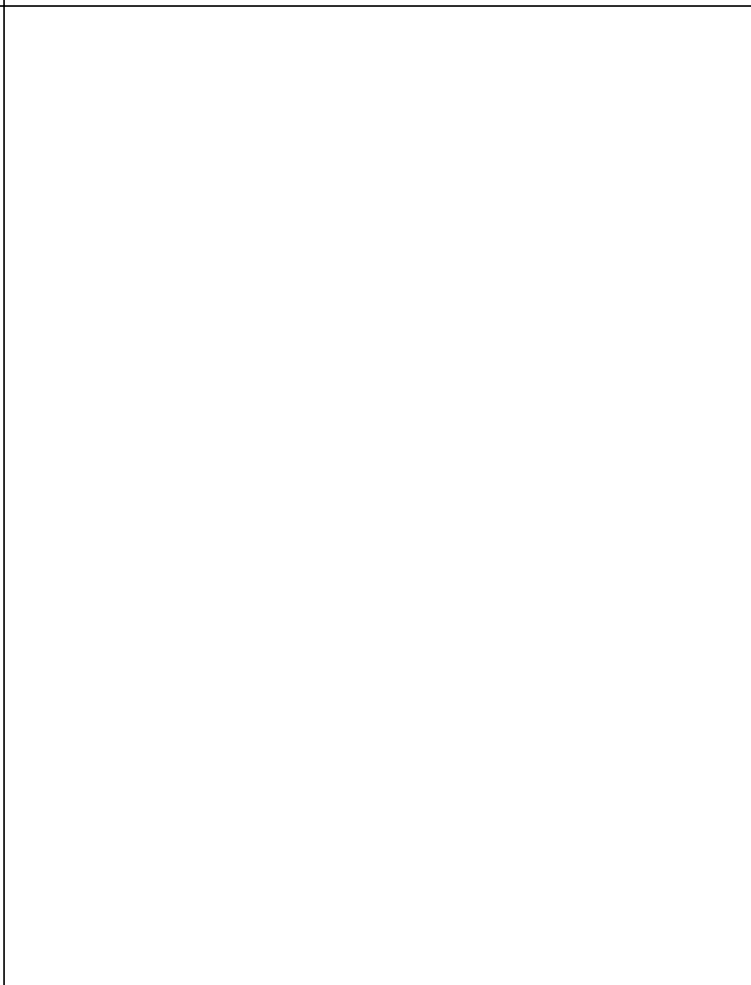

NUOVE EDIFICAZIONI

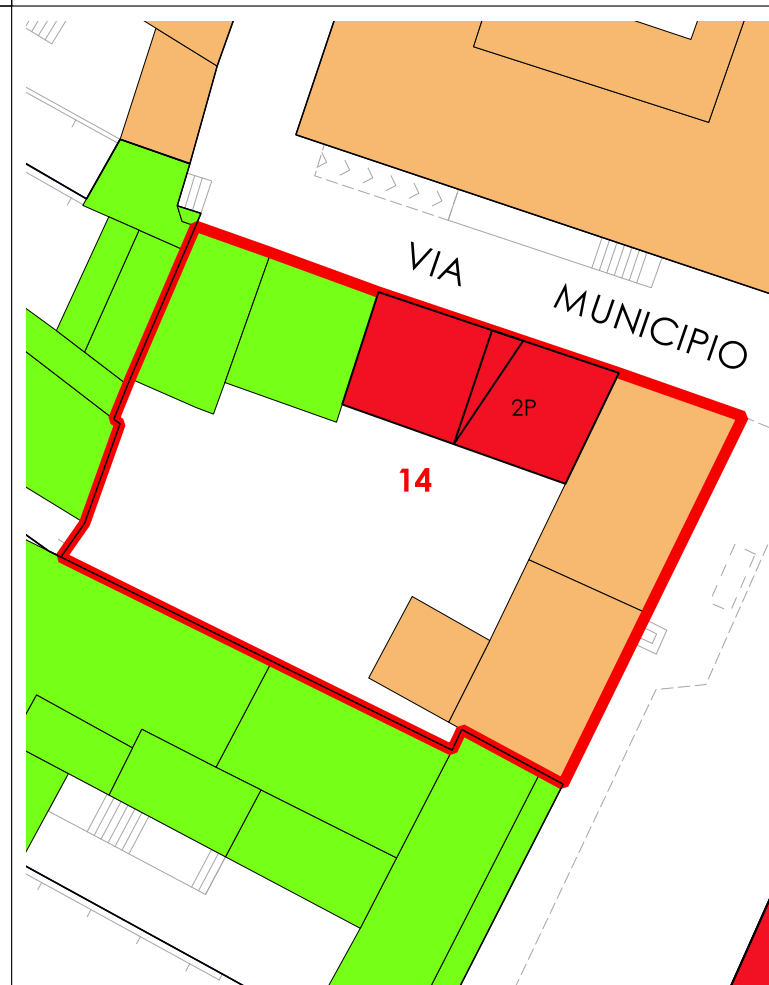

La volumetria pari a zero di alcuni corpi di fabbrica deriva dall'iniziale individuazione, da dati aerofotogrammetrici, degli stessi come tettoie. Le successive analisi hanno evidenziato la trasformazione di tali tettoie in volume.



COMUNE DI SANLURI
PIANO PARTICOLAREGGIATO CENTRO DI PRIMA E ANTICA FONDAZIONE

Isolato 06

U.M.I. 15

INQUADRAMENTO

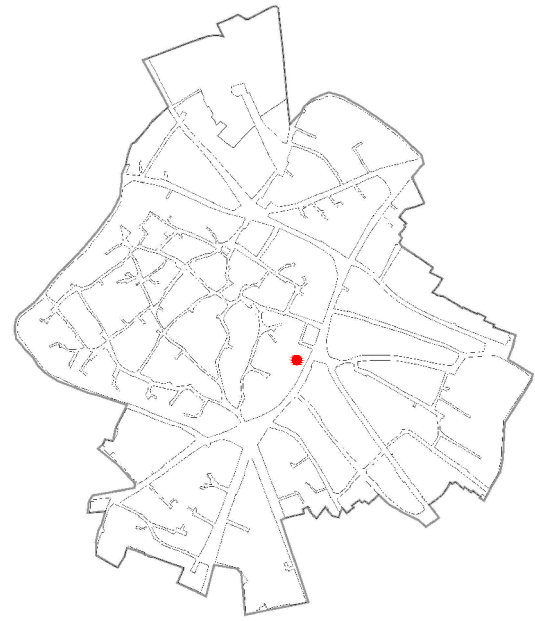

CATASTO STORICO

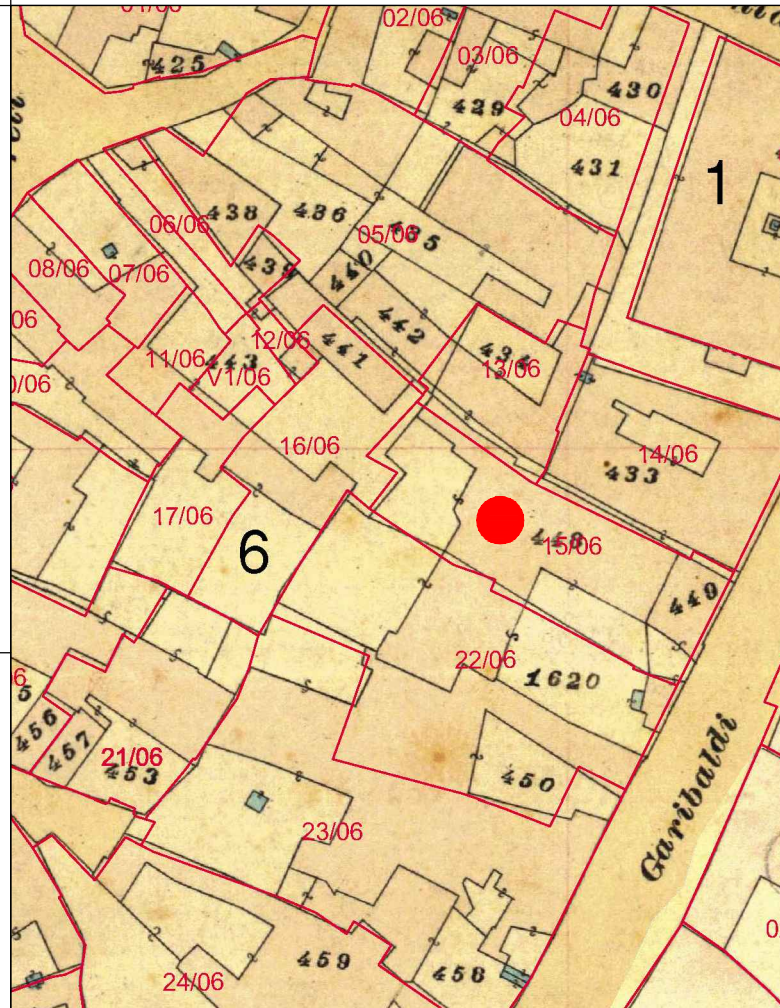

CATASTO ATTUALE

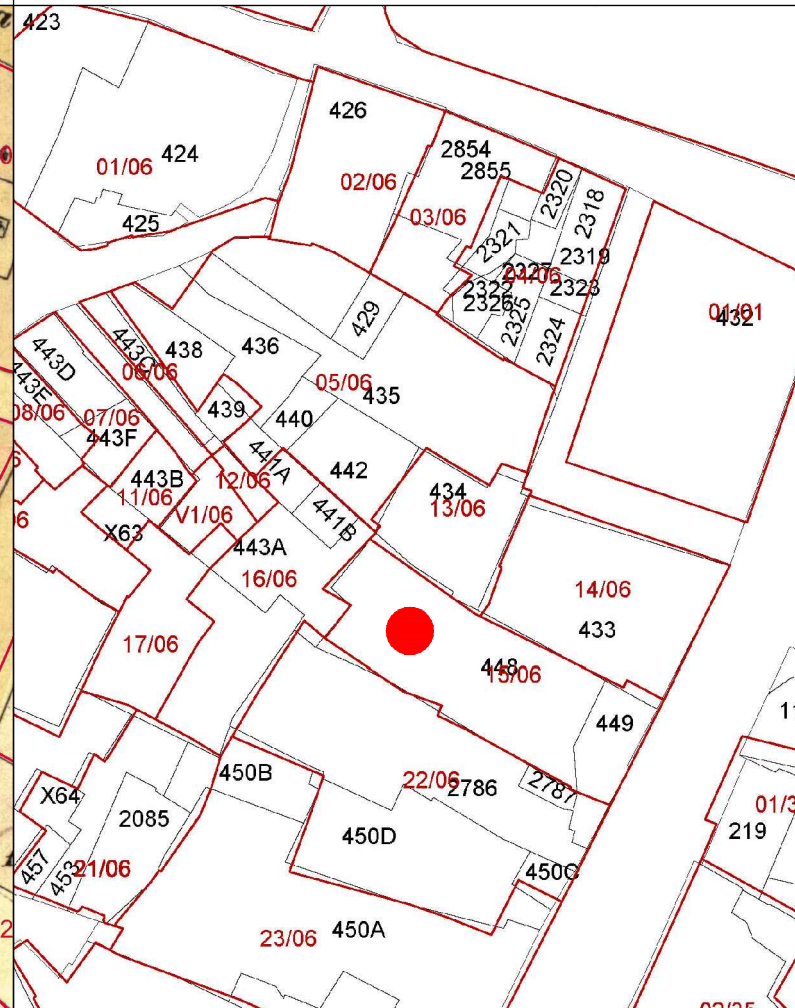

PROFILO STRADALE



DATI IDENTIFICATIVI

Catastali attuali: 448, 449
 Catastali storici: 448, 449

DESTINAZIONE D'USO

Residenziale/Studi privati
 Comm./Artigianale

ORTOFOTO

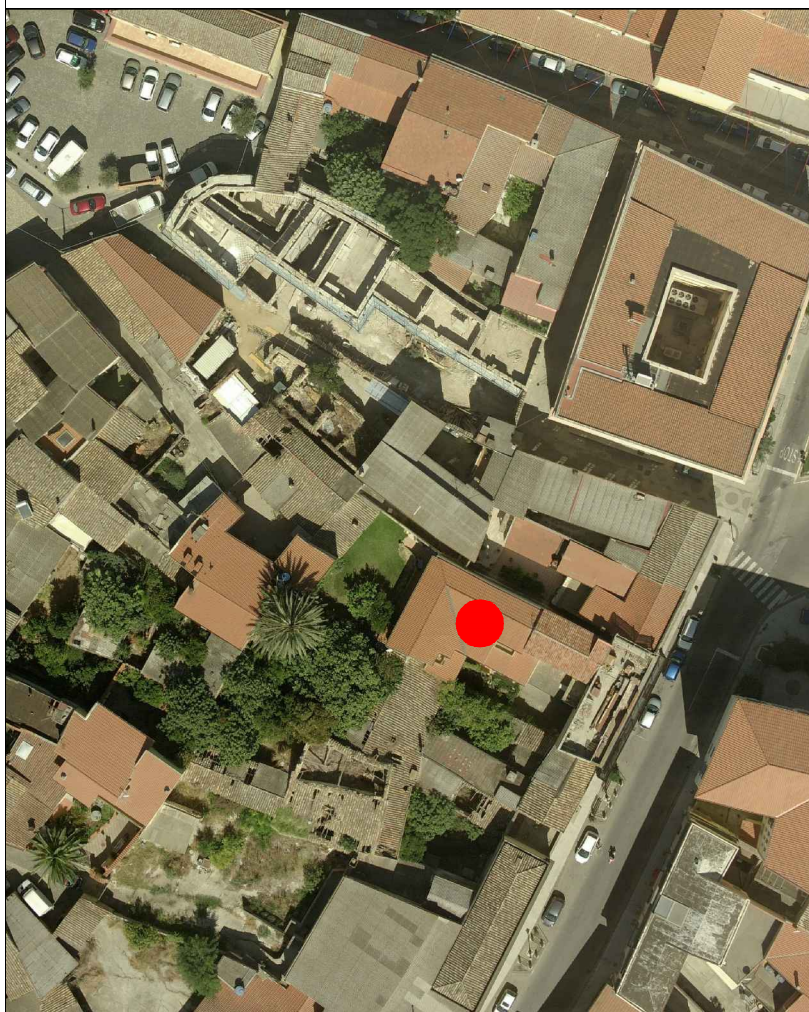

AEROFOTOGRAMMETRIA



FOTO 45°

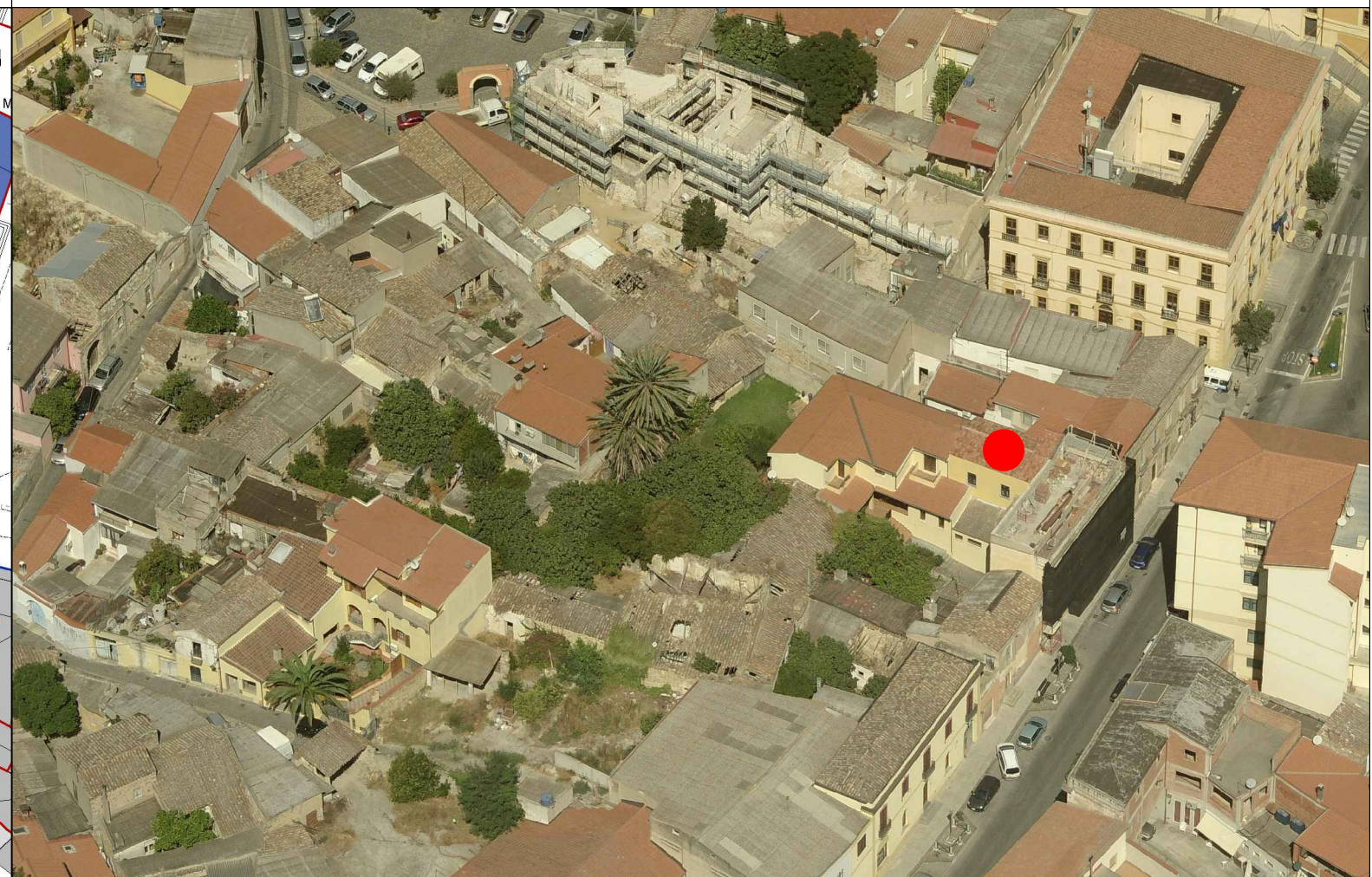



INQUADRAMENTO

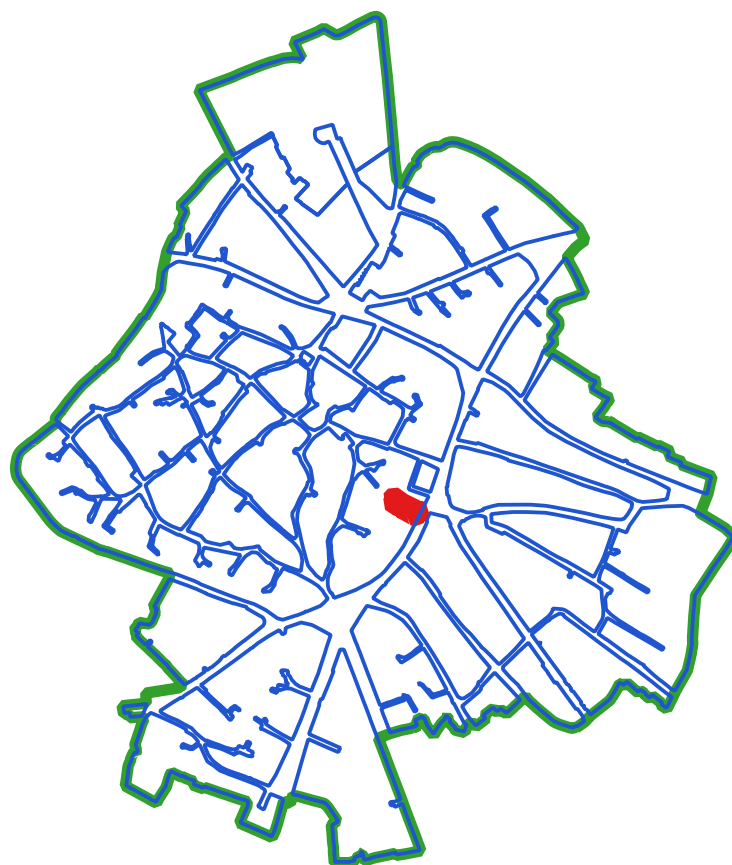

CLASSI DI TRASFORMABILITA'

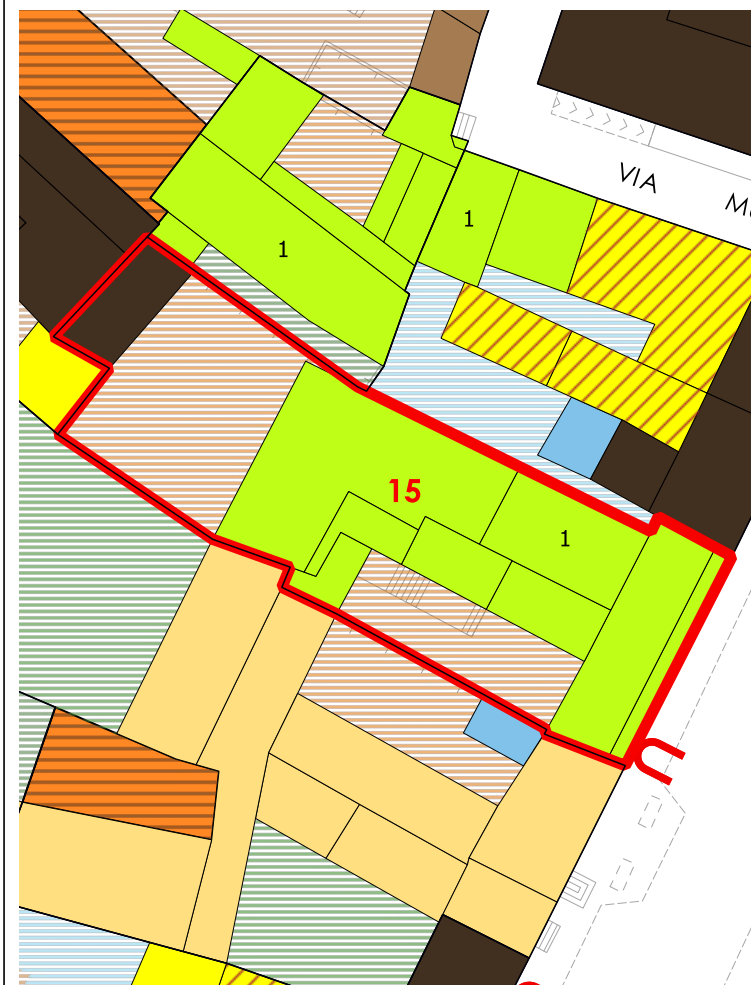

COPERTURE



VOLUMI

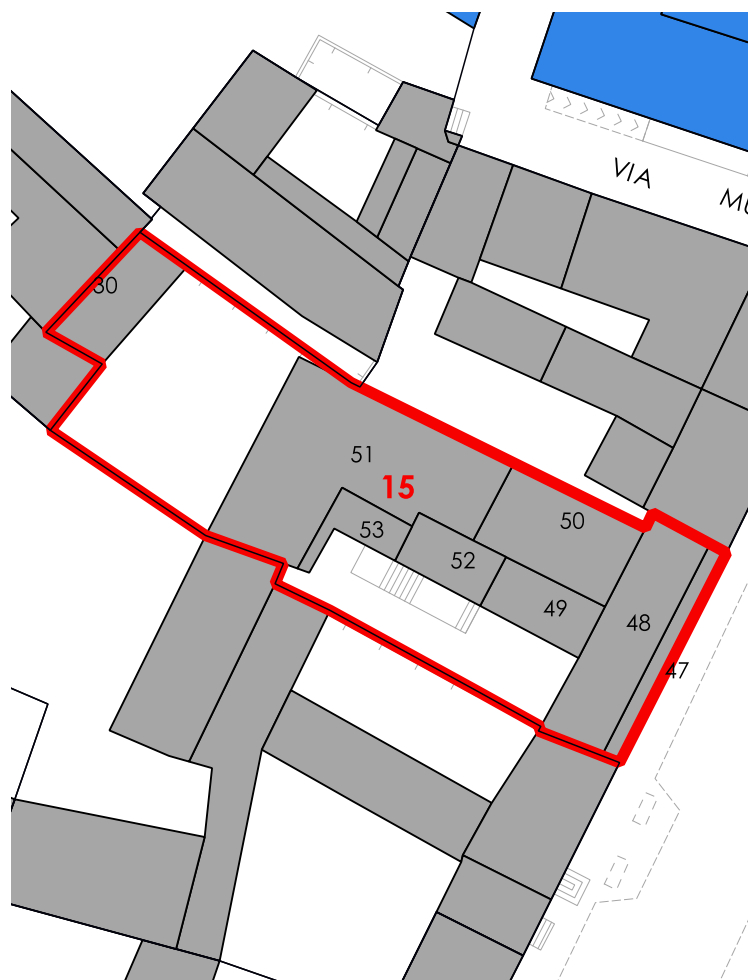

CORTI STORICHE ORIGINARIE

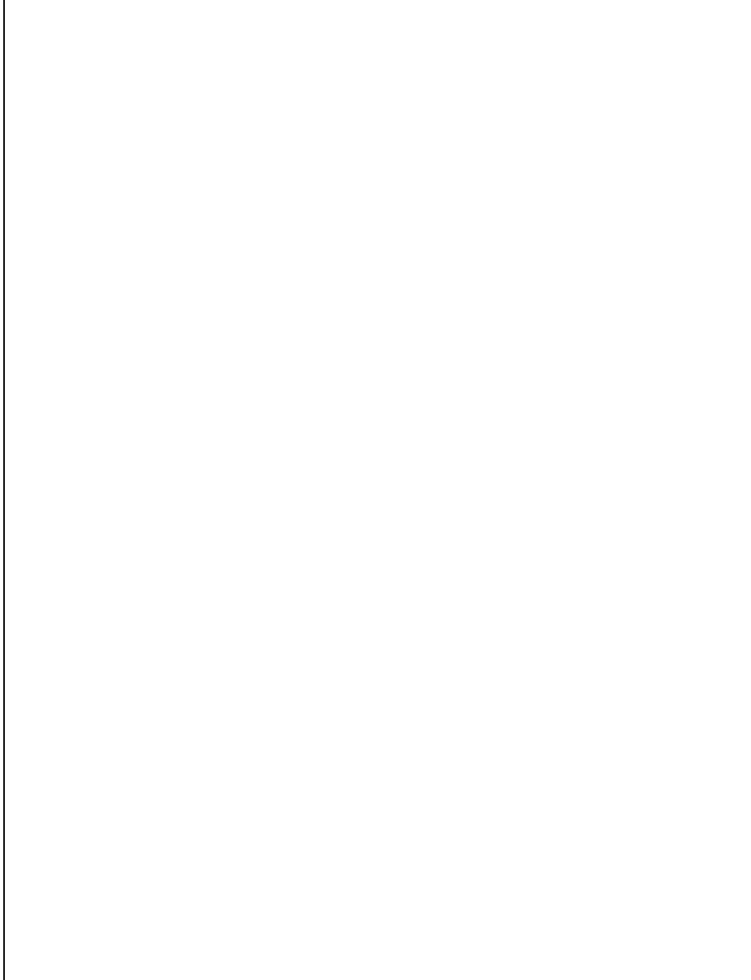

NUOVE EDIFICAZIONI

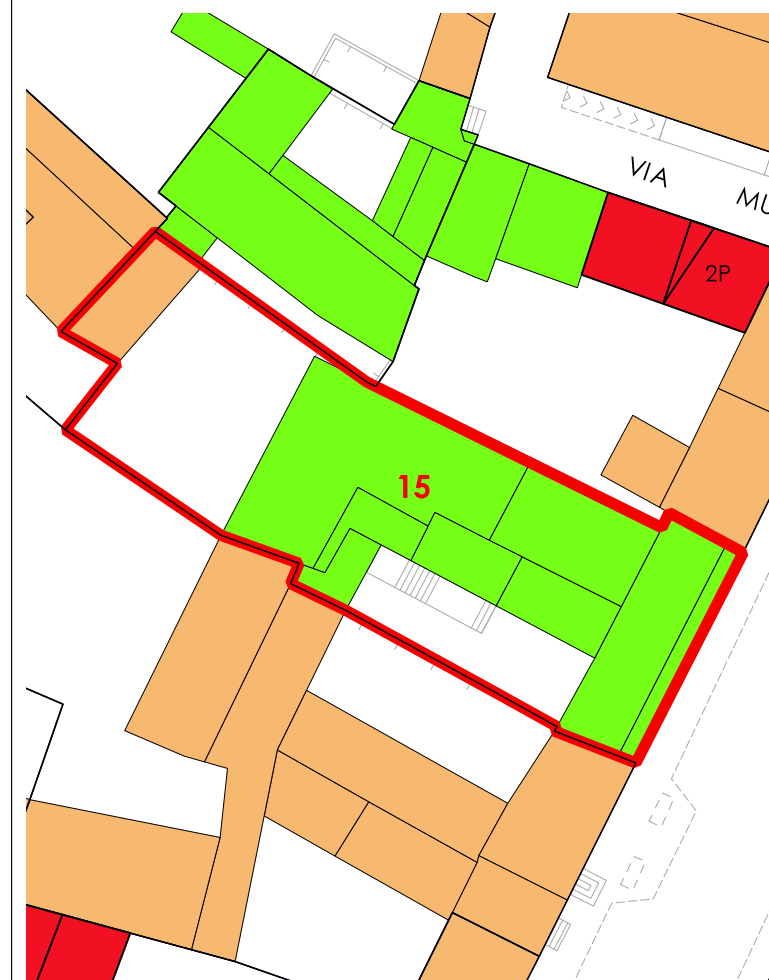

LIVELLO DI TRASFORMABILITA' DELLA UMI: ALTA
 CLASSE DELLA UMI: 3 UNICA
 ZONA: A
 Isolato: 6
 idUMI: 15/06
 Superficie Lotto: 541.05 mq
 Superficie Coperta al netto delle tettoie: 342.47 mq
 Superficie Corti e Aree Esterne: 198.58 mq
 Volume: 2383.09 mc
 Proprietà: Privata
 Indice Fondiario: 4.4 mc/mq
 Numero Residenti: 4

UMI di particolare Valenza Storico Documentale: NO

N° Volume	Area	Altezza	Volume	CLASSE	Interventi Ammissibili
30	29.94	2.32	69.45	1	MO - MS - RC - RTF
47	16.57	8.82	146.19	3	MO - MS - RE - DR
48	58.55	11.07	648.18	3	MO - MS - RE - DR
49	23.25	4.29	99.73	3	MO - MS - RE - DR
50	47.91	9.83	470.95	3	MO - MS - RE - DR
51	120.44	6.39	769.61	3	MO - MS - RE - DR
52	19.52	4.88	95.25	3	MO - MS - RE - DR
53	14.1	5.94	83.73	3	MO - MS - RE - DR

La volumetria pari a zero di alcuni corpi di fabbrica deriva dall'iniziale individuazione, da dati aerofotogrammetrici, degli stessi come tettoie. Le successive analisi hanno evidenziato la trasformazione di tali tettoie in volume.



COMUNE DI SANLURI
PIANO PARTICOLAREGGIATO CENTRO DI PRIMA E ANTICA FONDAZIONE

Isolato 06

U.M.I. 16

INQUADRAMENTO

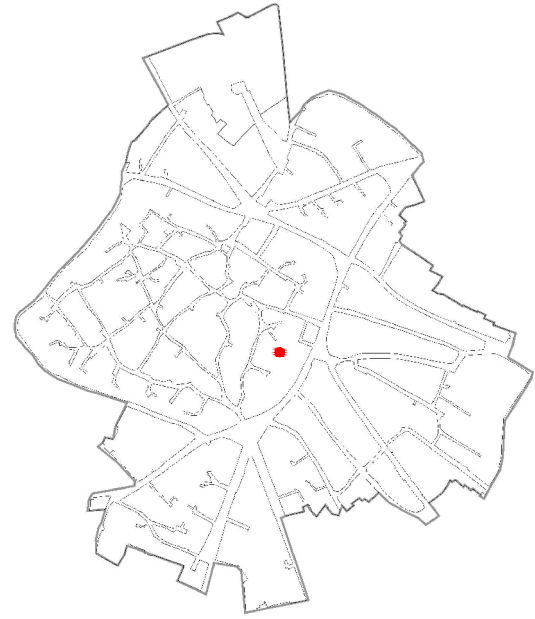

CATASTO STORICO

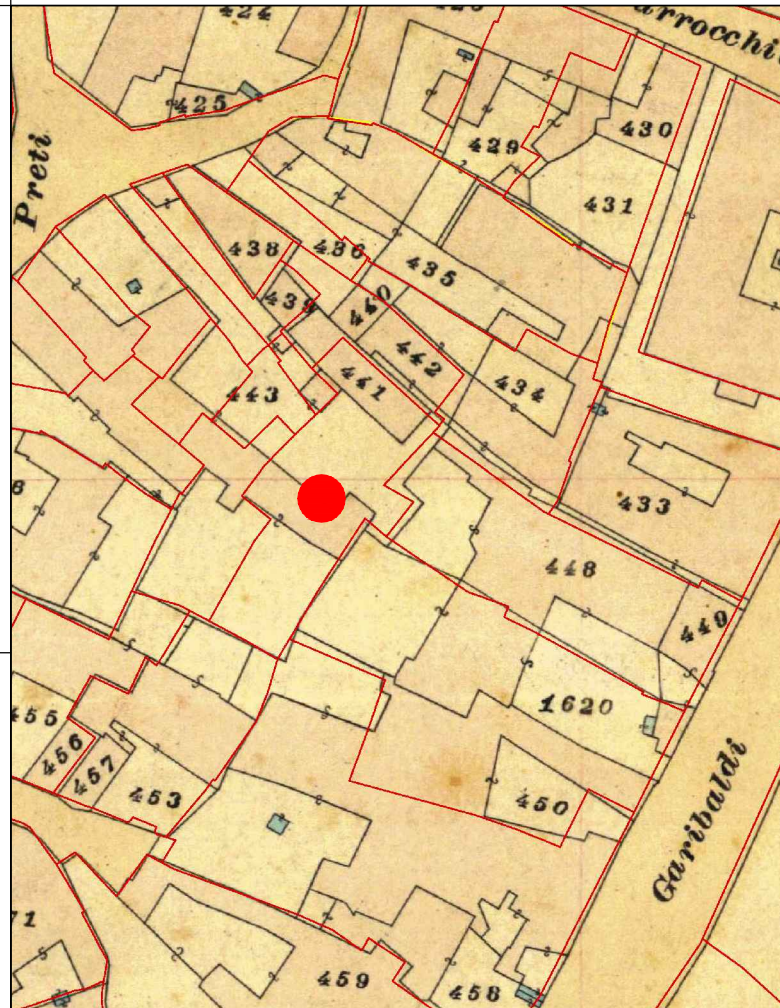

CATASTO ATTUALE

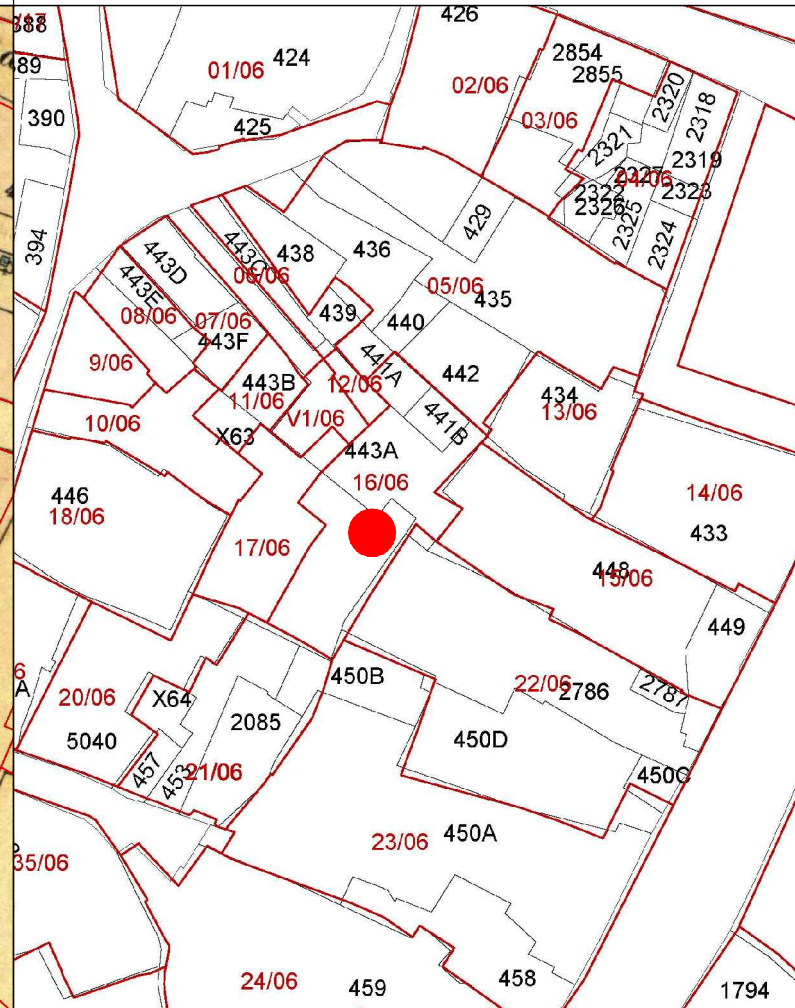

PROFILO STRADALE

DATI IDENTIFICATIVI
Catastali attuali: 441Ap, 441B, 443Ap
Catastali storici: 441p, 443p

DESTINAZIONE D'USO
Residenziale

ORTOFOTO

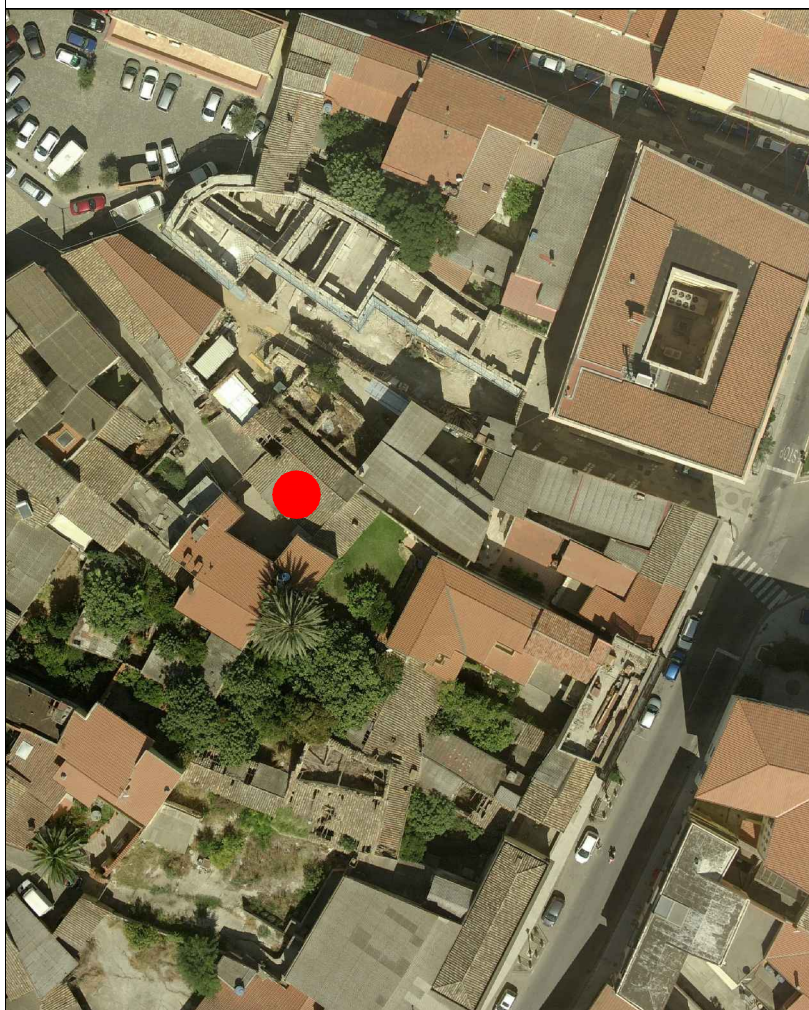

AEROFOTOGRAMMETRIA



FOTO 45°

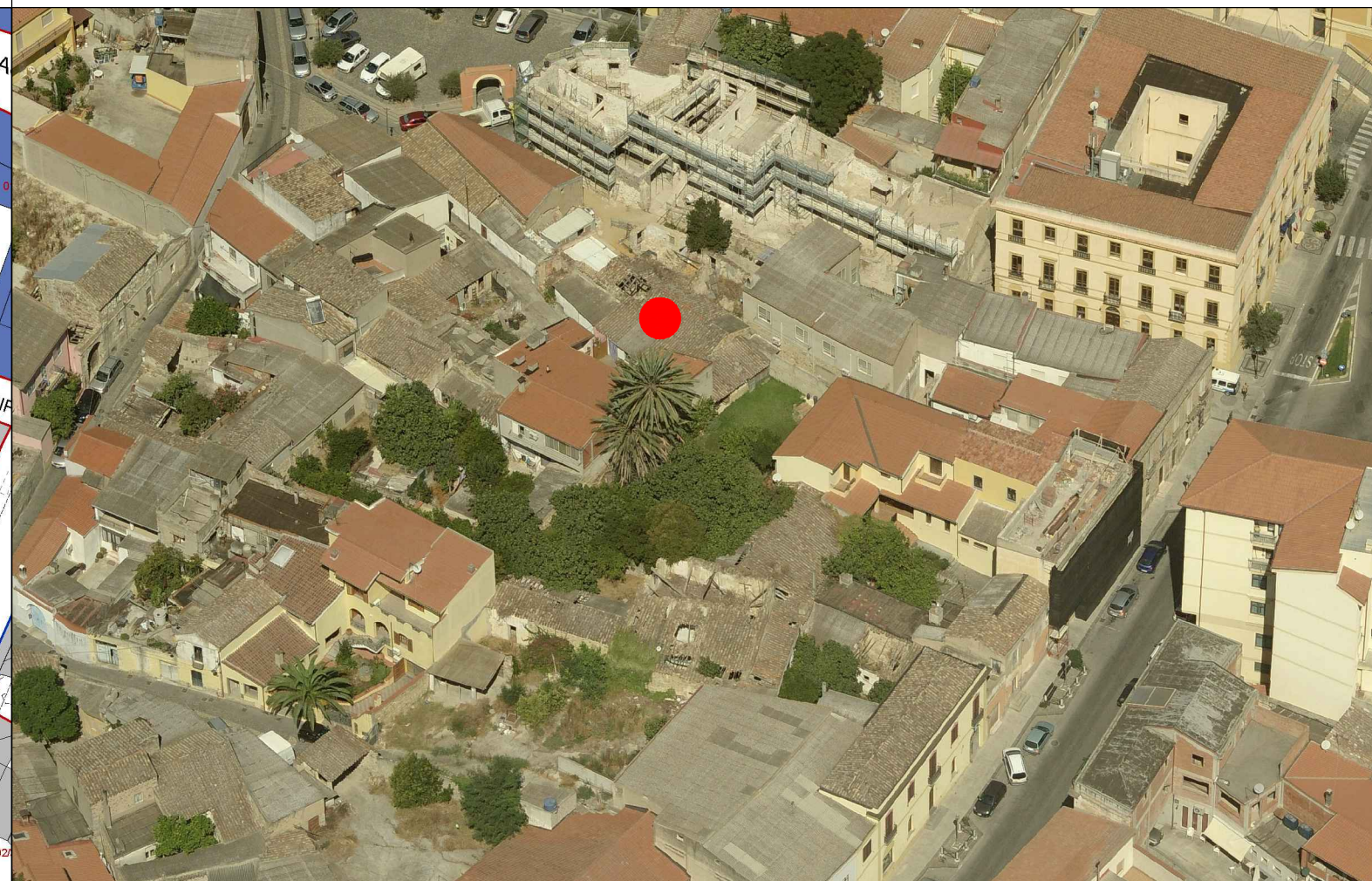



COMUNE DI SANLURI
PIANO PARTICOLAREGGIATO CENTRO DI ANTICA E PRIMA FORMAZIONE

Isolato	6
U.M.I.	16

INQUADRAMENTO

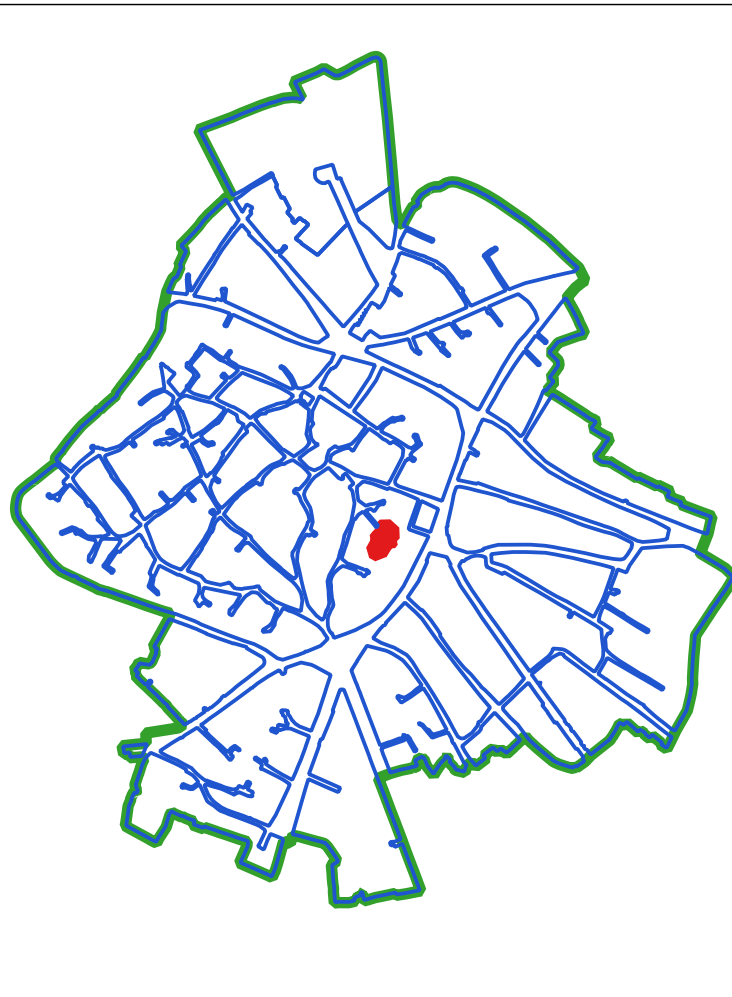

CLASSI DI TRASFORMABILITA'

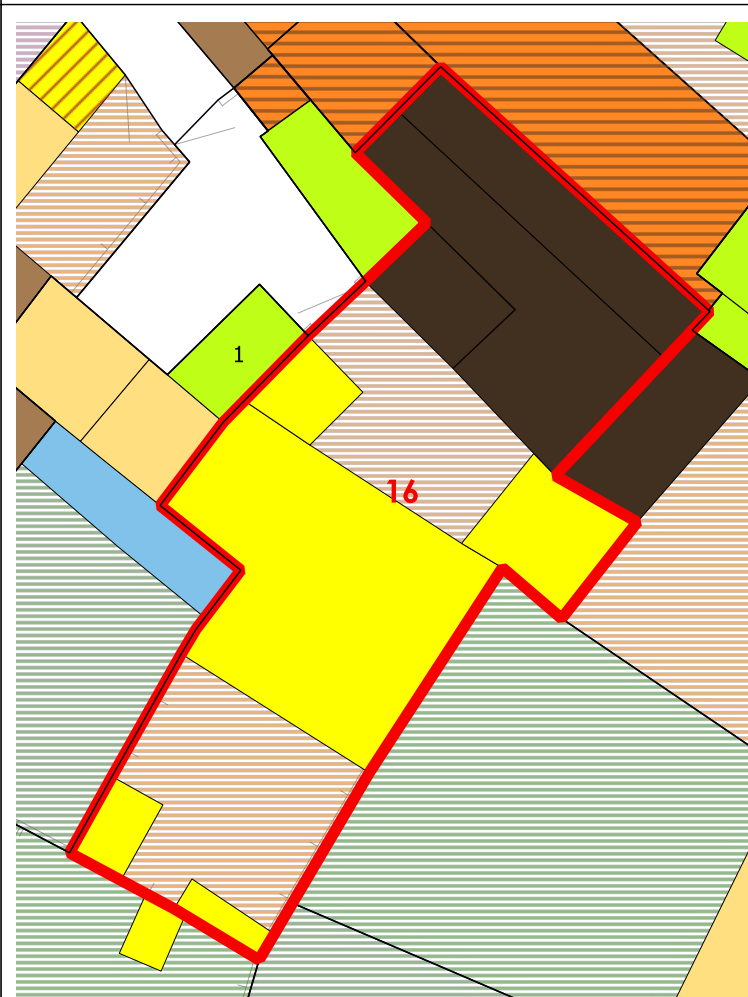

COPERTURE



VOLUMI

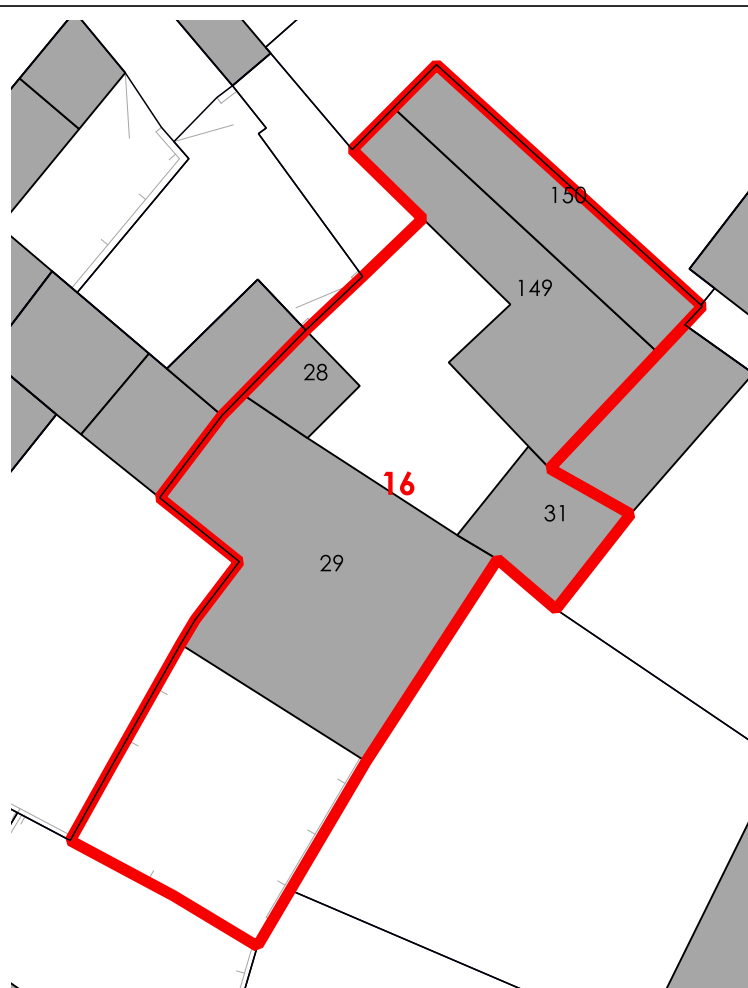

CORTI STORICHE ORIGINARIE

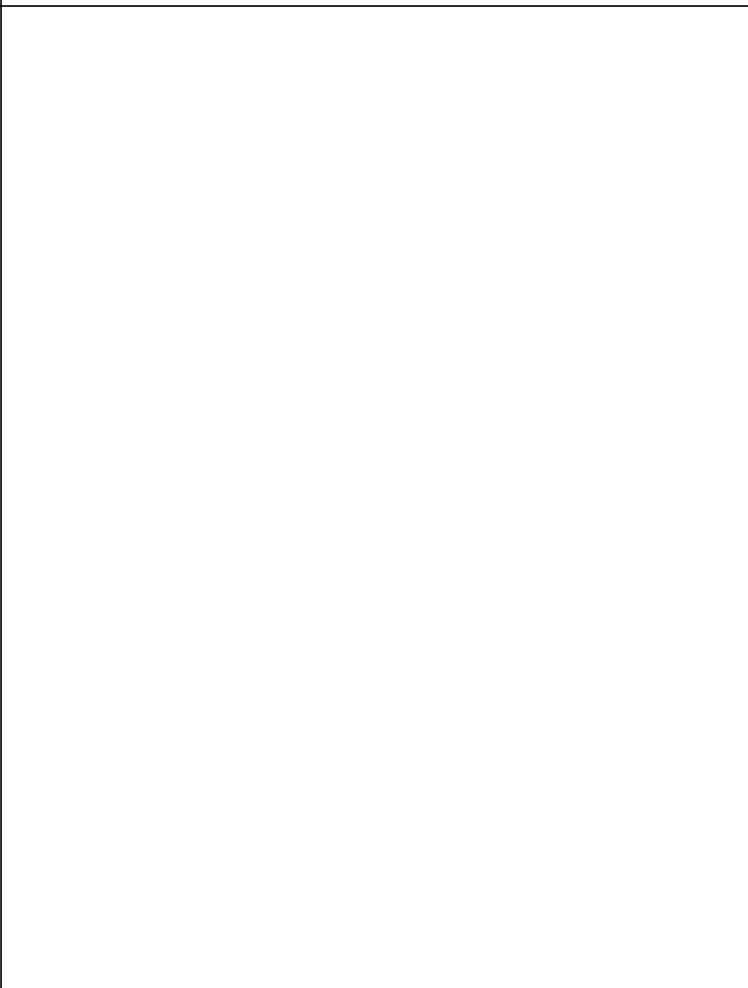

NUOVE EDIFICAZIONI

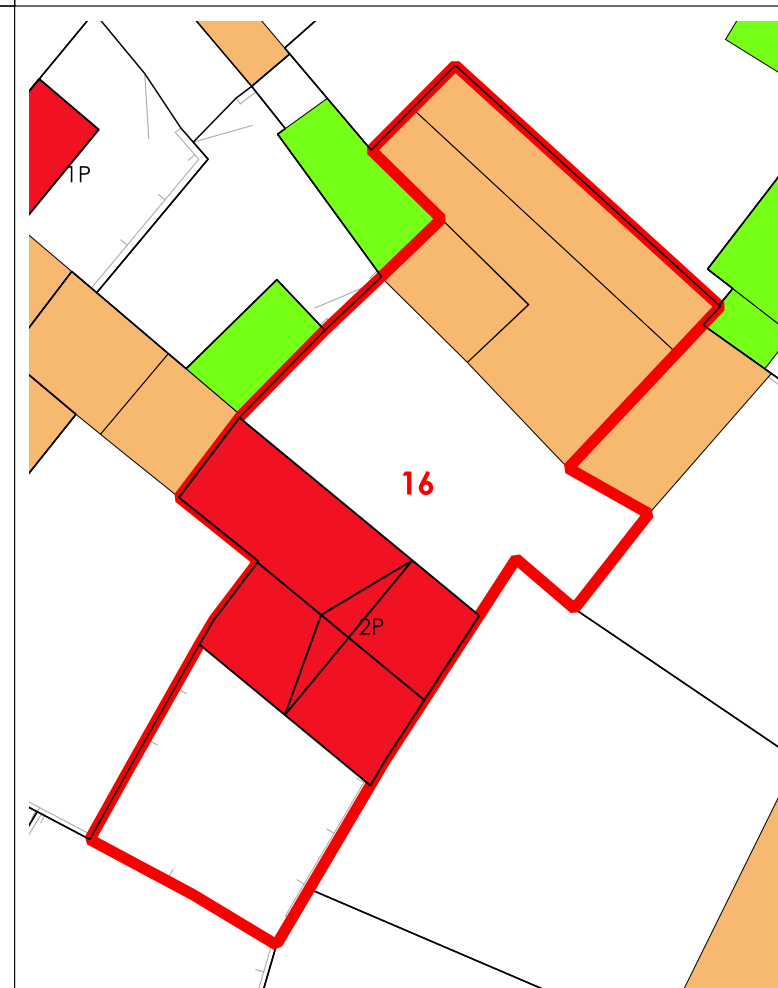

LIVELLO DI TRASFORMABILITA' DELLA UMI: ALTA
CLASSE DELLA UMI: 4 PREVALEN

ZONA: A
Isolato: 6
idUMI: 16/06
Superficie Lotto: 411.89 mq
Superficie Coperta al netto delle tettoie: 275.56 mq
Superficie Corti e Aree Esterne: 136.33 mq
Volume: 1255.25 mc
Proprietà: Privata
Indice Fondiario: 3 mc/mq
Numero Residenti: 0

UMI di particolare Valenza Storico Documentale: NO

N° Volume	Area	Altezza	Volume	CLASSE	Interventi Ammissibili
28	11.33	5.65	64.02	4	MO - MS - RE - DR
29	117.14	6.26	733.32	4	MO - MS - RE - DR
31	24.56	6.32	155.19	4	MO - MS - RE - DR
149	63.8	2.35	149.92	1	MO - MS - RC - RTF
150	40.32	3.79	152.8	1	MO - MS - RC - RTF

La volumetria pari a zero di alcuni corpi di fabbrica deriva dall'iniziale individuazione, da dati aerofotogrammetrici, degli stessi come tettoie. Le successive analisi hanno evidenziato la trasformazione di tali tettoie in volume.



COMUNE DI SANLURI
PIANO PARTICOLAREGGIATO CENTRO DI PRIMA E ANTICA FONDAZIONE

Isolato 06
U.M.I. 17

INQUADRAMENTO

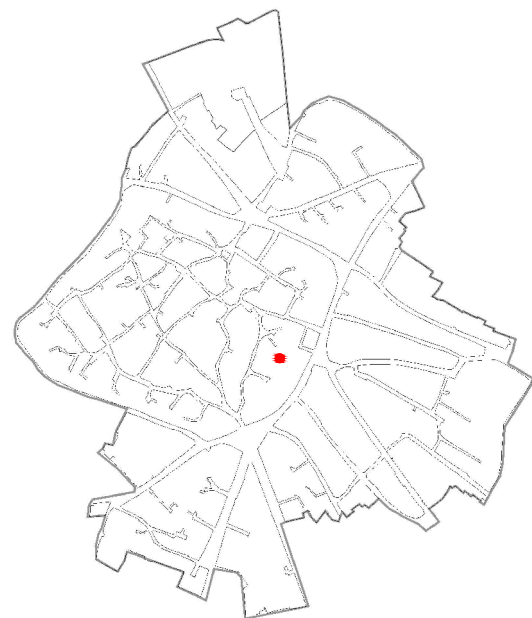

CATASTO STORICO

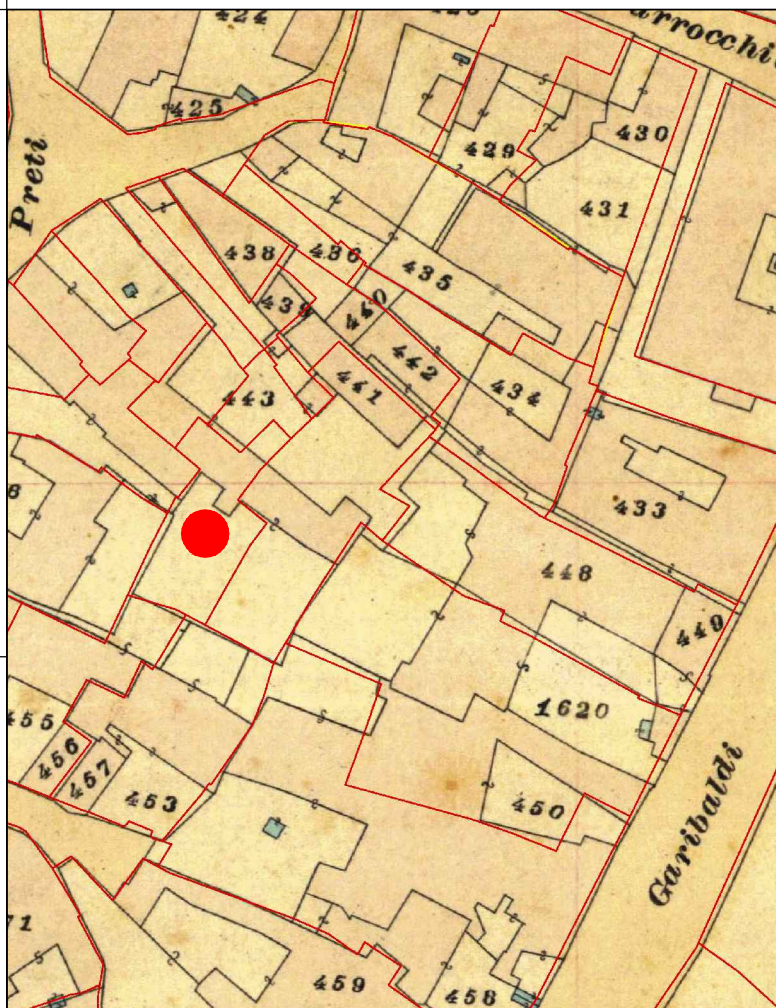

CATASTO ATTUALE

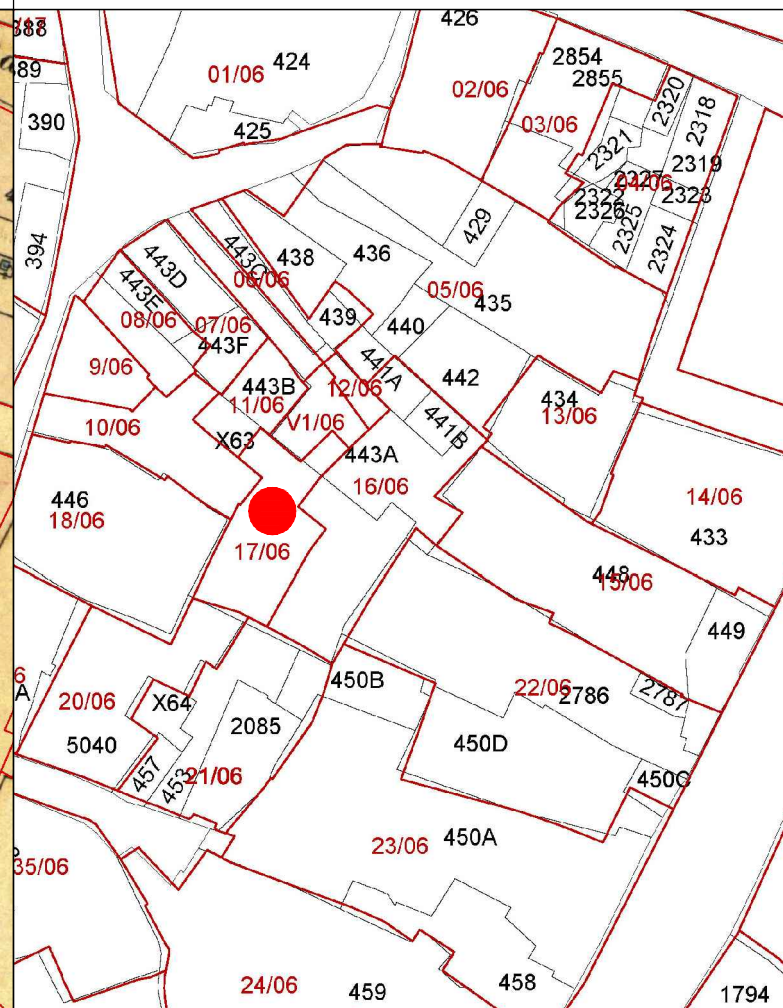

PROFILO STRADALE

DATI IDENTIFICATIVI
Catastali attuali: 441Ap, 441B, 443Ap
Catastali storici: 443p

DESTINAZIONE D'USO
Residenziale

ORTOFOTO



AEROFOTOGRAMMETRIA



FOTO 45°



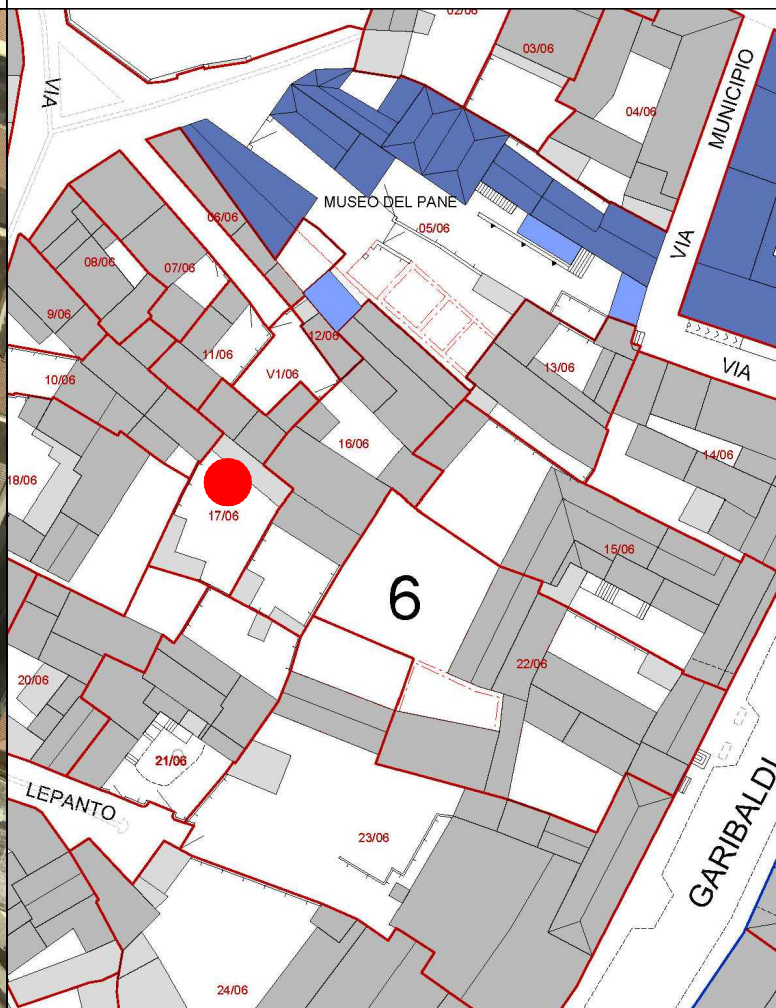
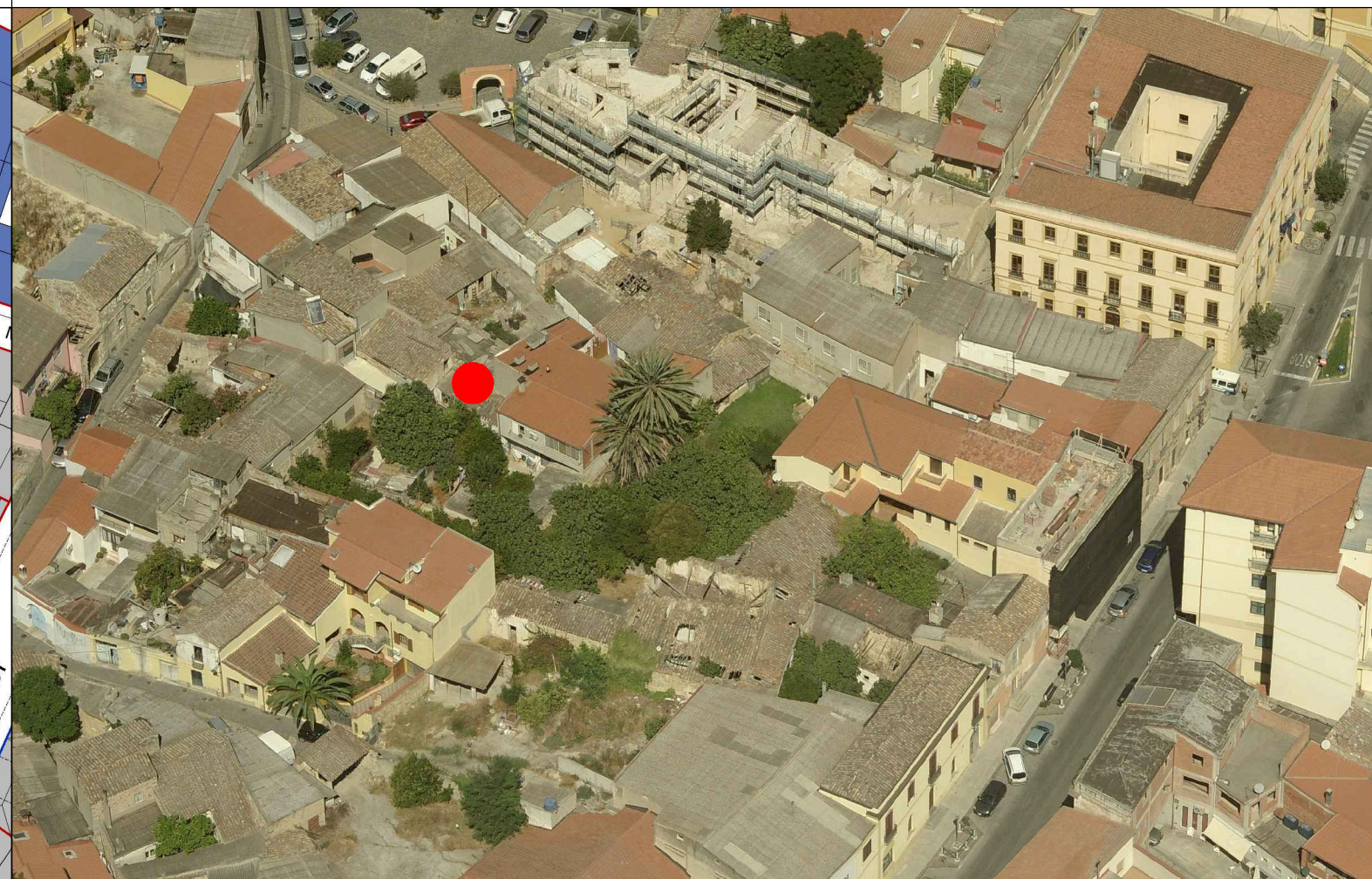

COMUNE DI SANLURI
PIANO PARTICOLAREGGIATO CENTRO DI ANTICA E PRIMA FORMAZIONE

Isolato	6
U.M.I.	17

INQUADRAMENTO

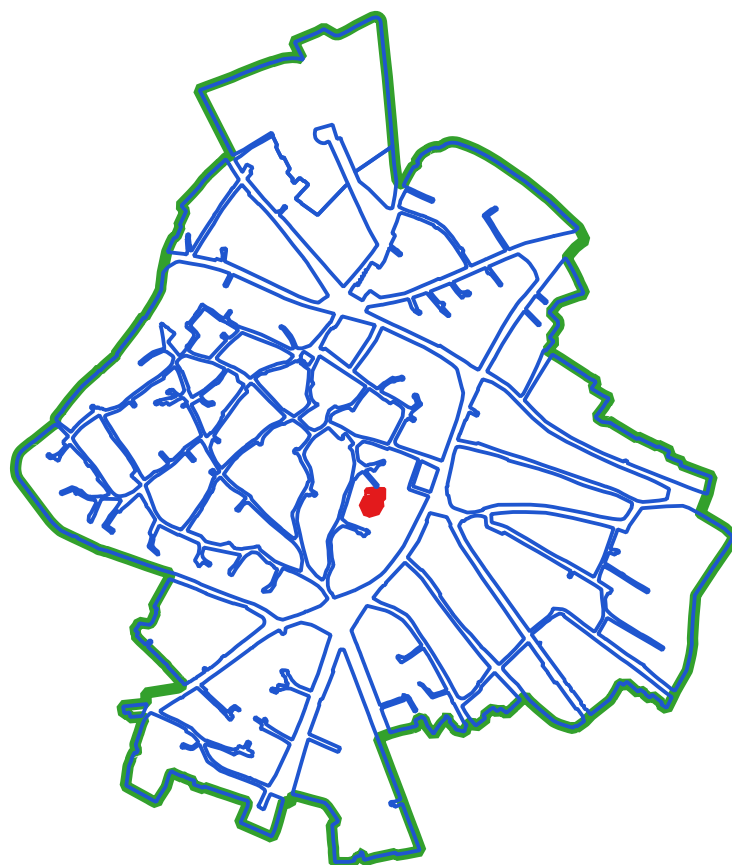

CLASSI DI TRASFORMABILITA'

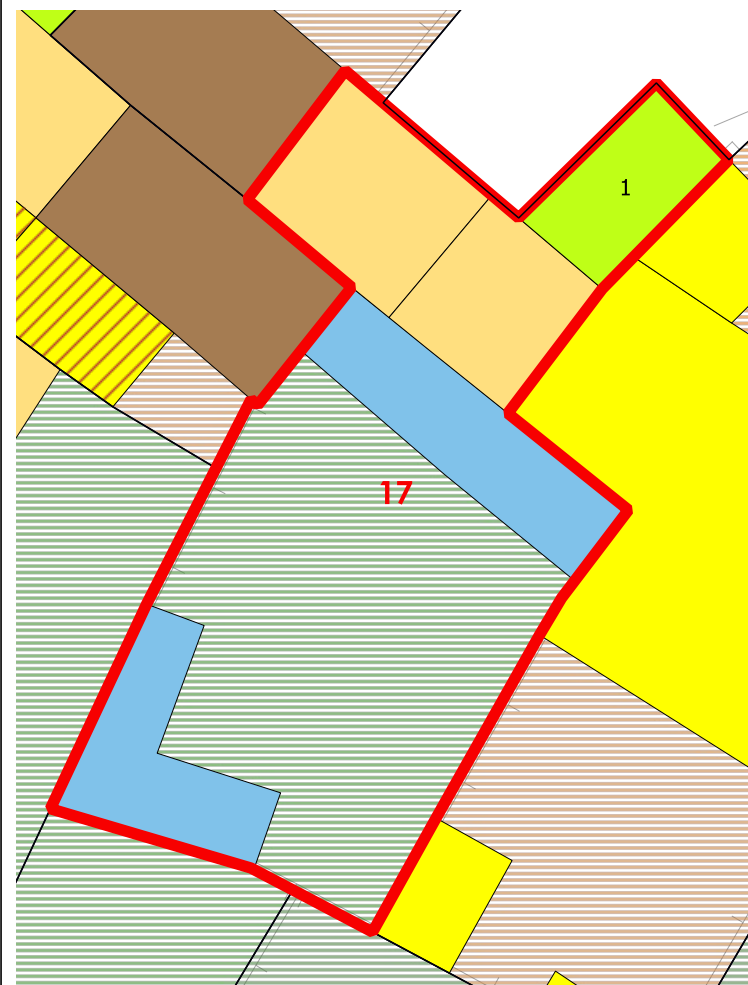

COPERTURE

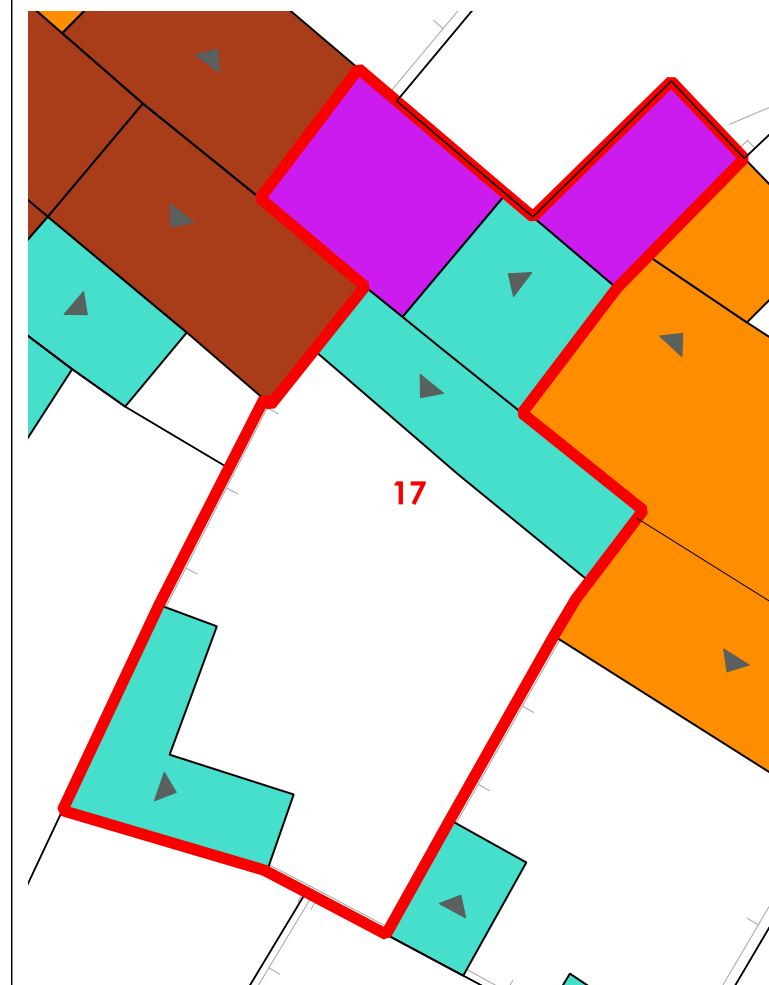

VOLUMI

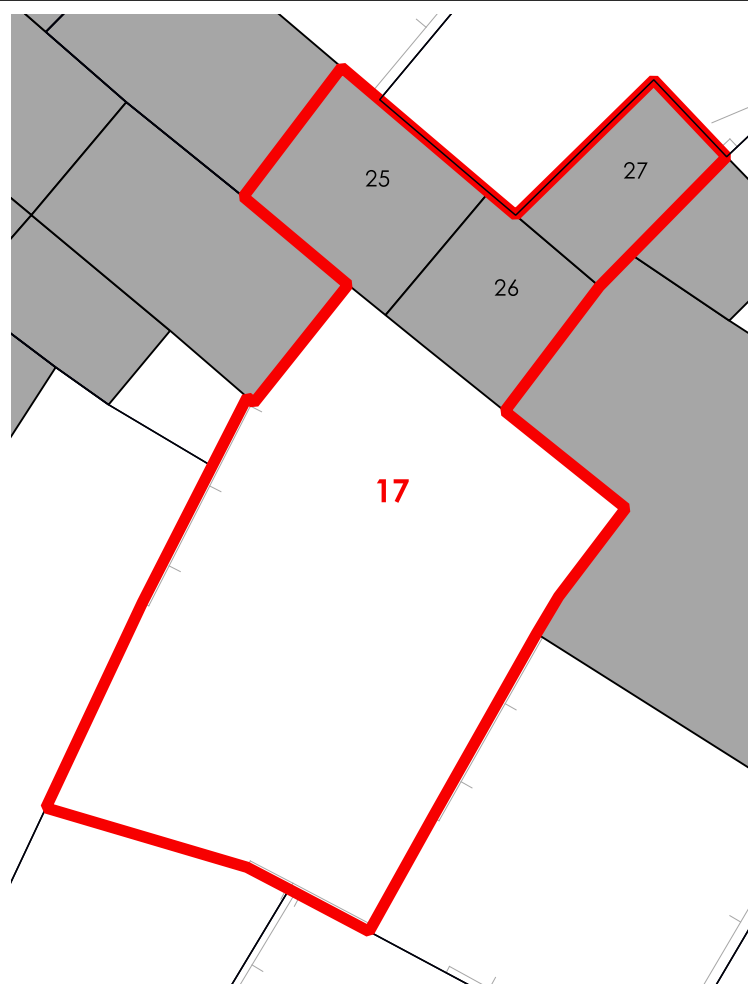

CORTI STORICHE ORIGINARIE

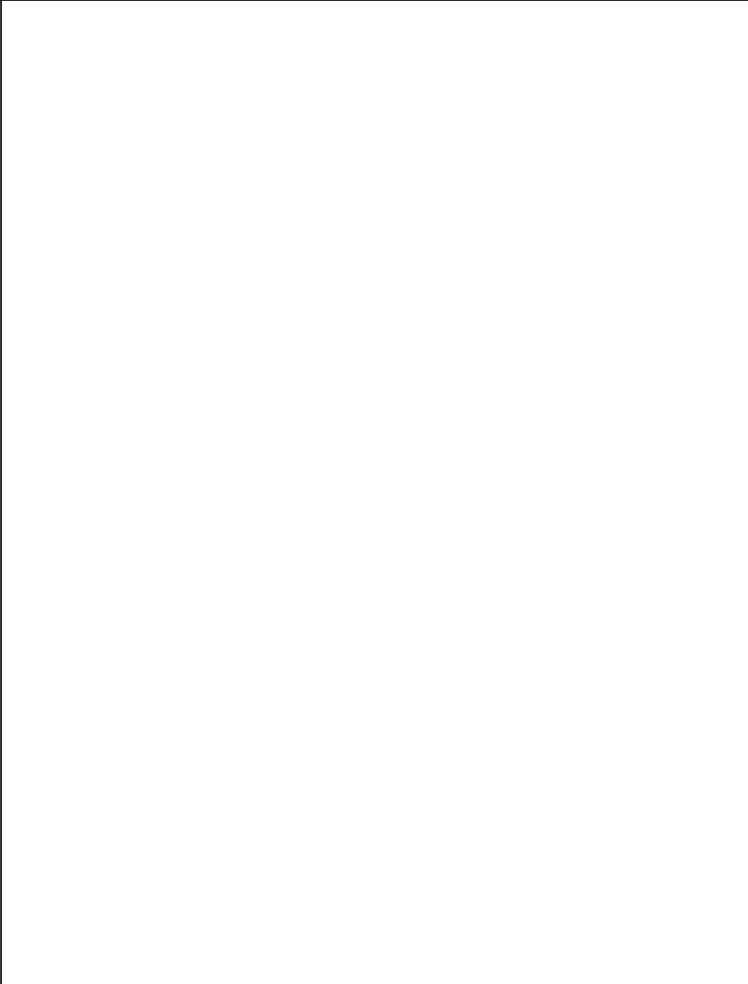

NUOVE EDIFICAZIONI

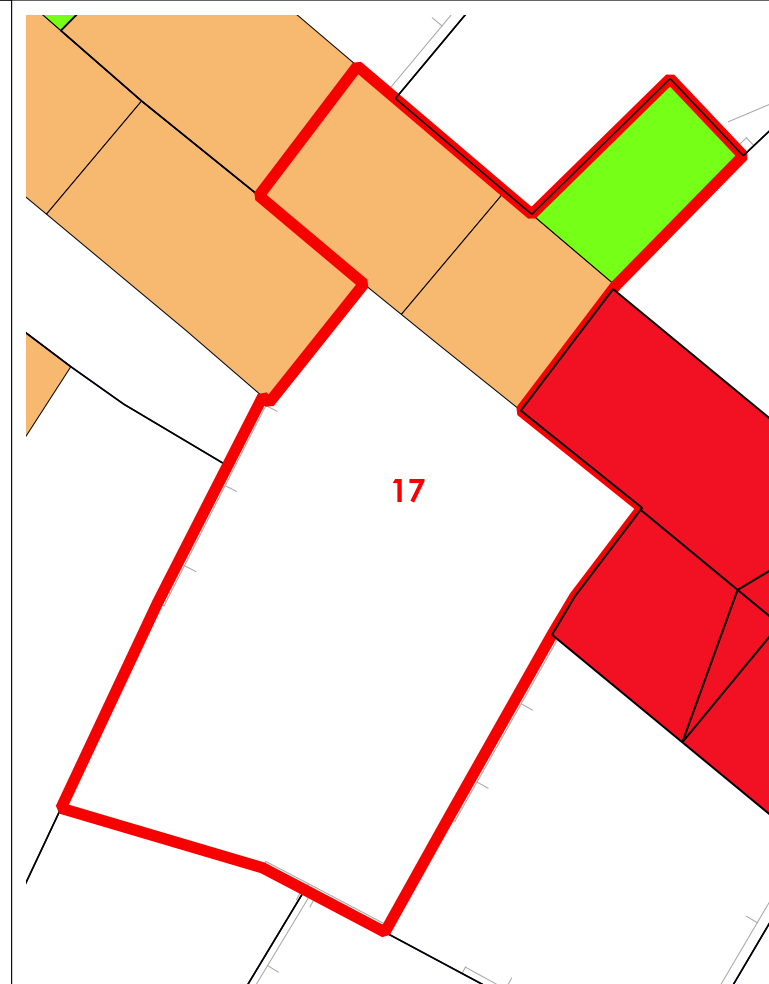

LIVELLO DI TRASFORMABILITA' DELLA UMI: MEDIA
CLASSE DELLA UMI: 2b PREVALE

ZONA: A
Isolato: 6
idUMI: 17/06
Superficie Lotto: 208.9 mq
Superficie Coperta al netto delle tettoie: 57.87 mq
Superficie Corti e Aree Esterne: 151.03 mq
Volume: 158.7 mc
Proprietà: Privata
Indice Fondiario: 0.8 mc/mq
Numero Residenti: 1

UMI di particolare Valenza Storico Documentale: NO

N° Volume	Area	Altezza	Volume	CLASSE	Interventi Ammissibili
25	23.76	2.71	64.4	2b	MO - MS - RE - RC - RTF
26	18.39	2.82	51.86	2b	MO - MS - RE - RC - RTF
27	15.72	2.7	42.44	3	MO - MS - RE - DR

La volumetria pari a zero di alcuni corpi di fabbrica deriva dall'iniziale individuazione, da dati aerofotogrammetrici, degli stessi come tettoie. Le successive analisi hanno evidenziato la trasformazione di tali tettoie in volume.



COMUNE DI SANLURI
PIANO PARTICOLAREGGIATO CENTRO DI PRIMA E ANTICA FONDAZIONE

Isolato 06
U.M.I. 18

INQUADRAMENTO



CATASTO STORICO

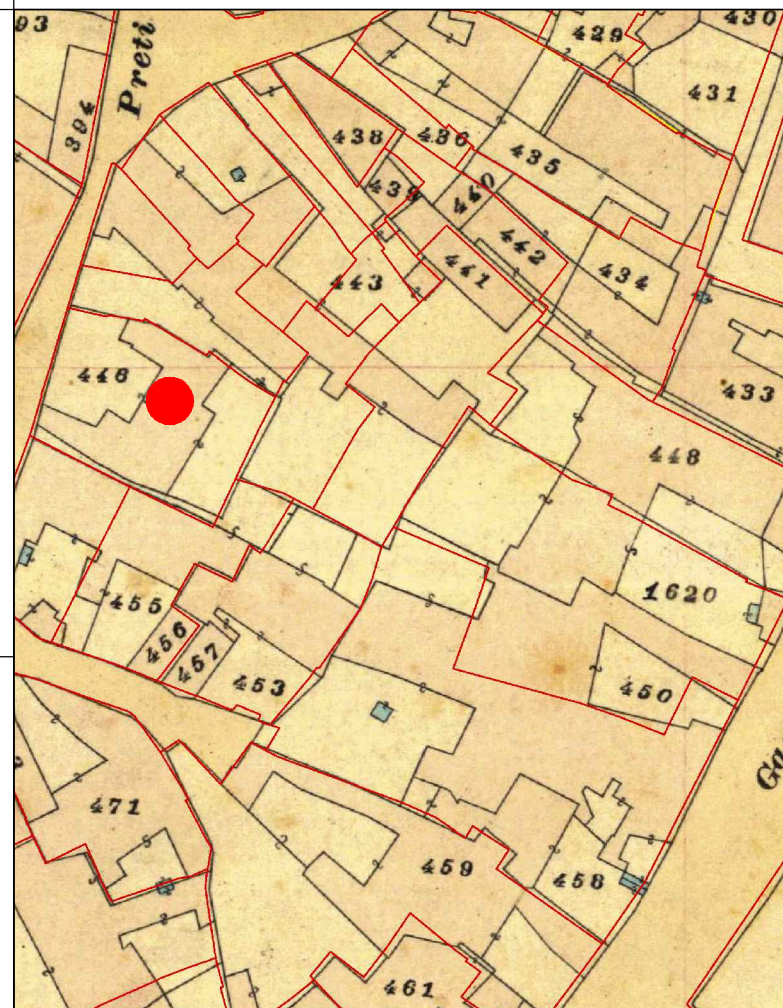

CATASTO ATTUALE

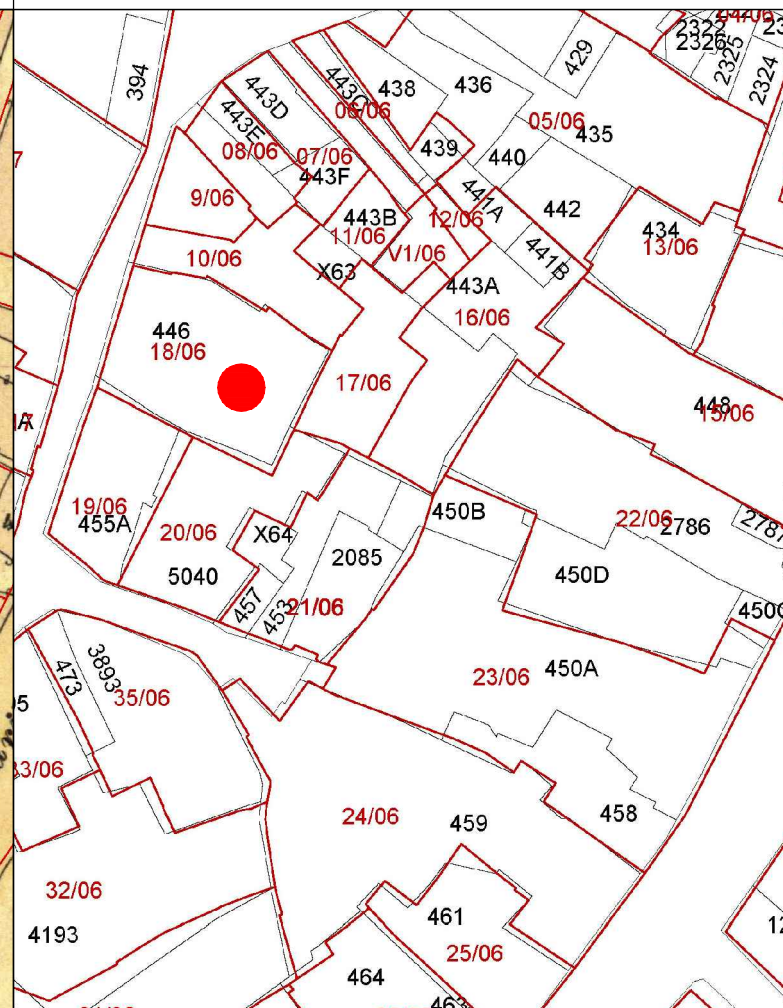

PROFILO STRADALE



DATI IDENTIFICATIVI

Catastali attuali: 446
Catastali storici: 446

DESTINAZIONE D'USO
Residenziale

ORTOFOTO

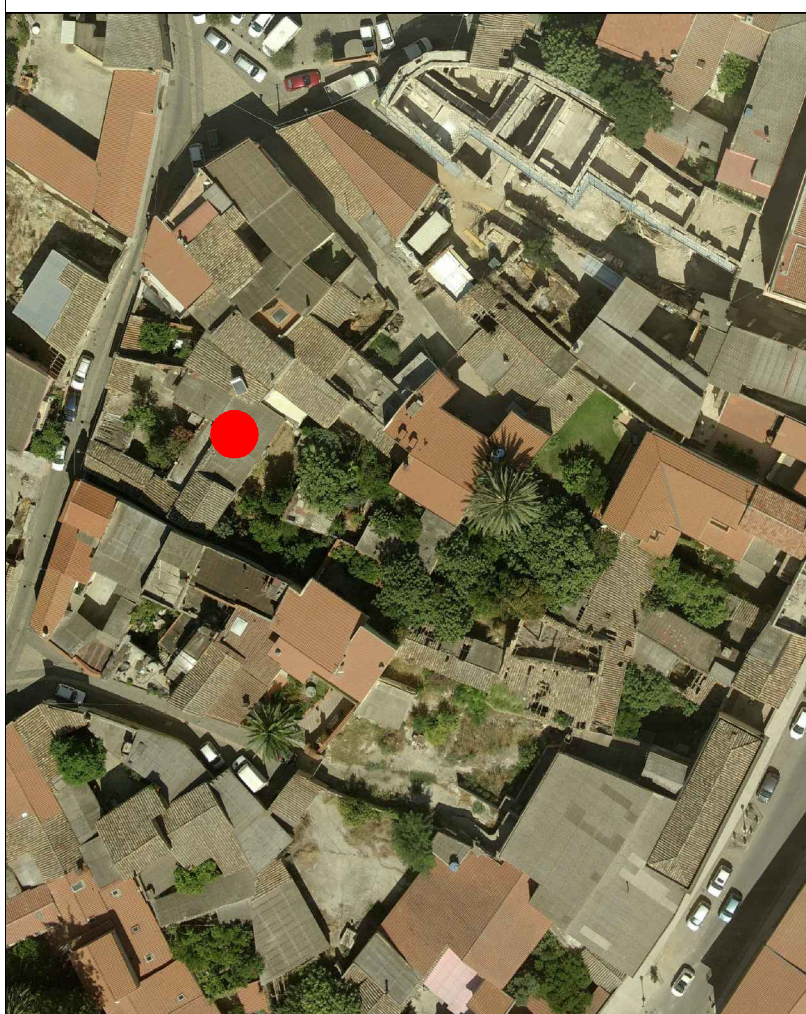

AEROFOTOGRAMMETRIA



FOTO 45°





INQUADRAMENTO

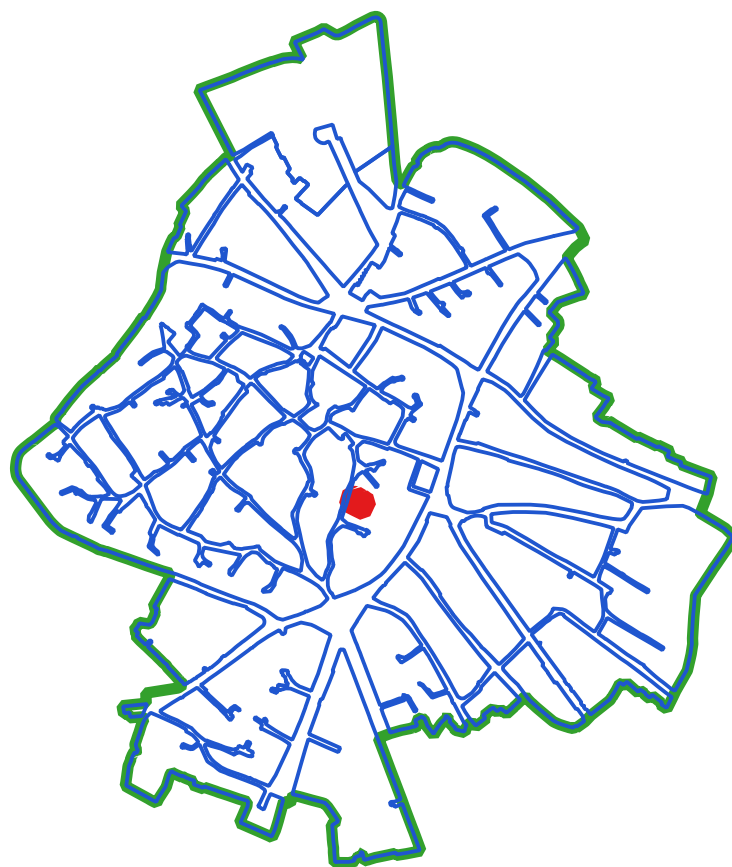

CLASSI DI TRASFORMABILITA'

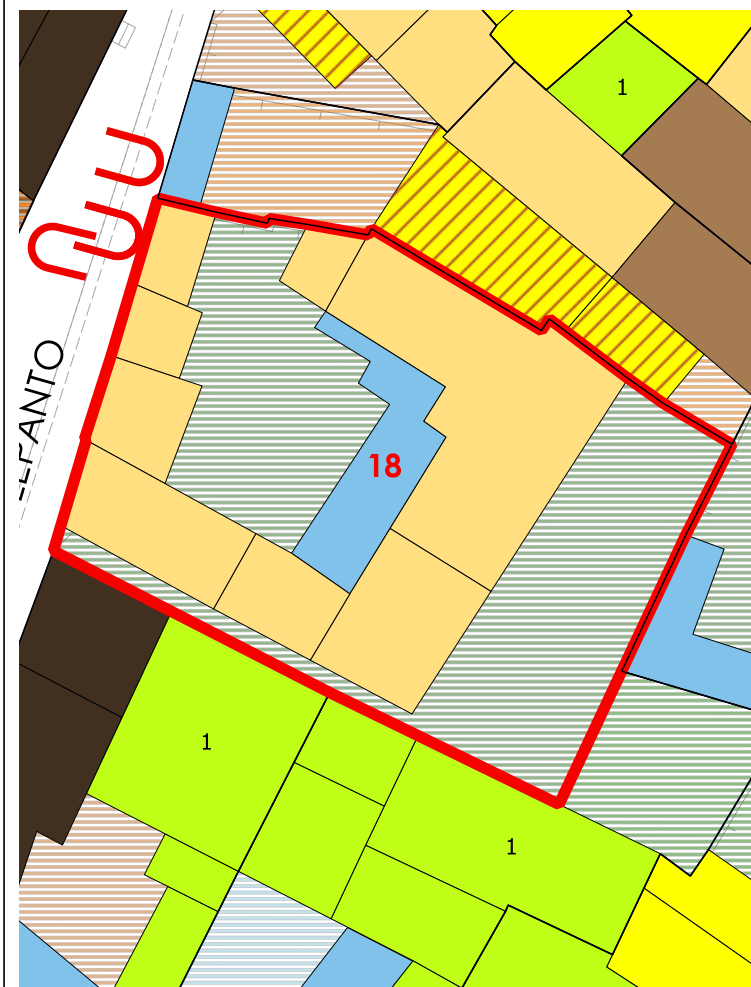

COPERTURE



VOLUMI

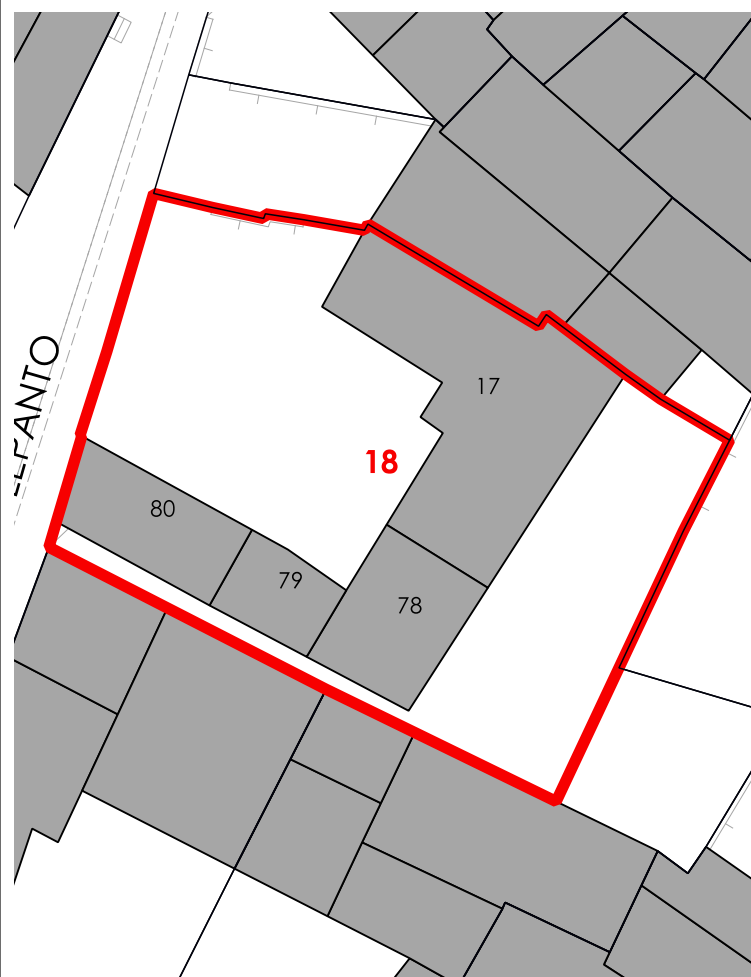

CORTI STORICHE ORIGINARIE

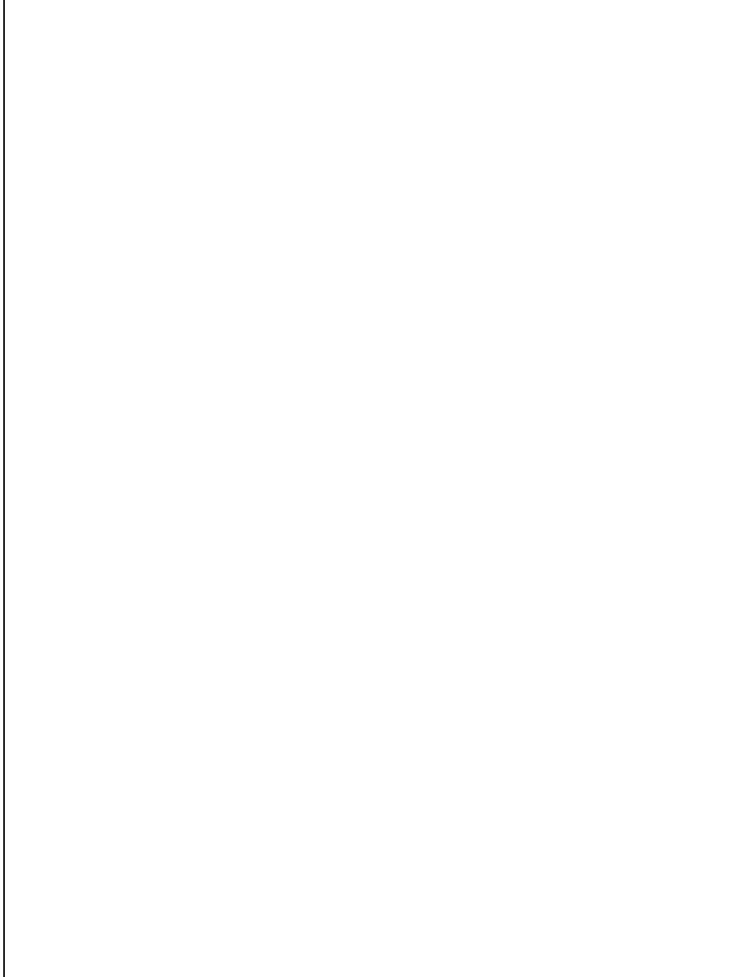

NUOVE EDIFICAZIONI

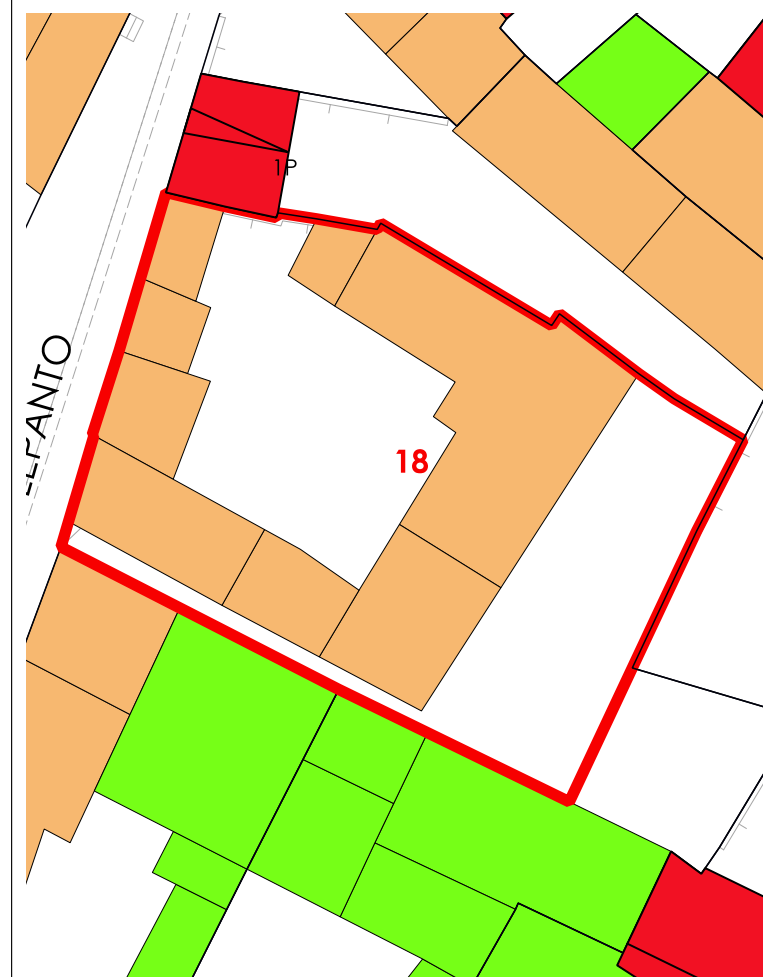

LIVELLO DI TRASFORMABILITA' DELLA UMI: MEDIA
CLASSE DELLA UMI: 2b UNICA

ZONA: A
Isolato: 6
idUMI: 18/06
Superficie Lotto: 431.45 mq
Superficie Coperta al netto delle tettoie: 203.55 mq
Superficie Corti e Aree Esterne: 227.9 mq
Volume: 797.32 mc
Proprietà: Privata
Indice Fondiario: 1.8 mc/mq
Numero Residenti: 0

UMI di particolare Valenza Storico Documentale: NO

N° Volume	Area	Altezza	Volume	CLASSE	Interventi Ammissibili
17	85.77	5.09	436.57	2b	MO - MS - RE - RC - RTF
78	30.93	6.12	189.32	2b	MO - MS - RE - RC - RTF
79	16.21	4.4	71.34	2b	MO - MS - RE - RC - RTF
80	28.11	3.56	100.09	2b	MO - MS - RE - RC - RTF

La volumetria pari a zero di alcuni corpi di fabbrica deriva dall'iniziale individuazione, da dati aerofotogrammetrici, degli stessi come tettoie. Le successive analisi hanno evidenziato la trasformazione di tali tettoie in volume.



COMUNE DI SANLURI
PIANO PARTICOLAREGGIATO CENTRO DI PRIMA E ANTICA FONDAZIONE

Isolato 06
U.M.I. 19

INQUADRAMENTO

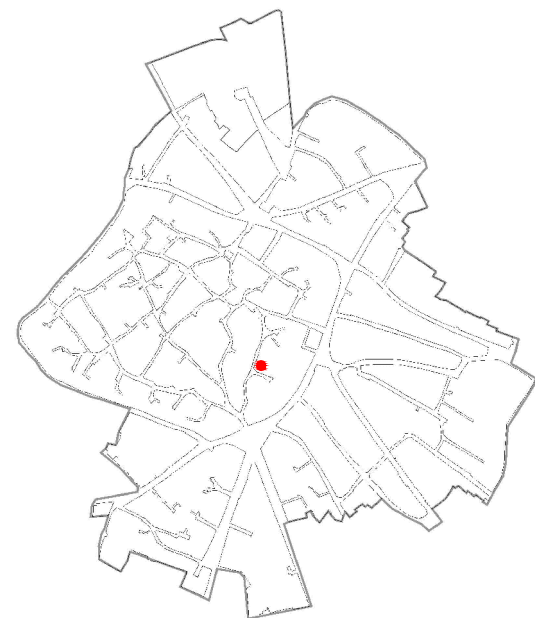

CATASTO STORICO

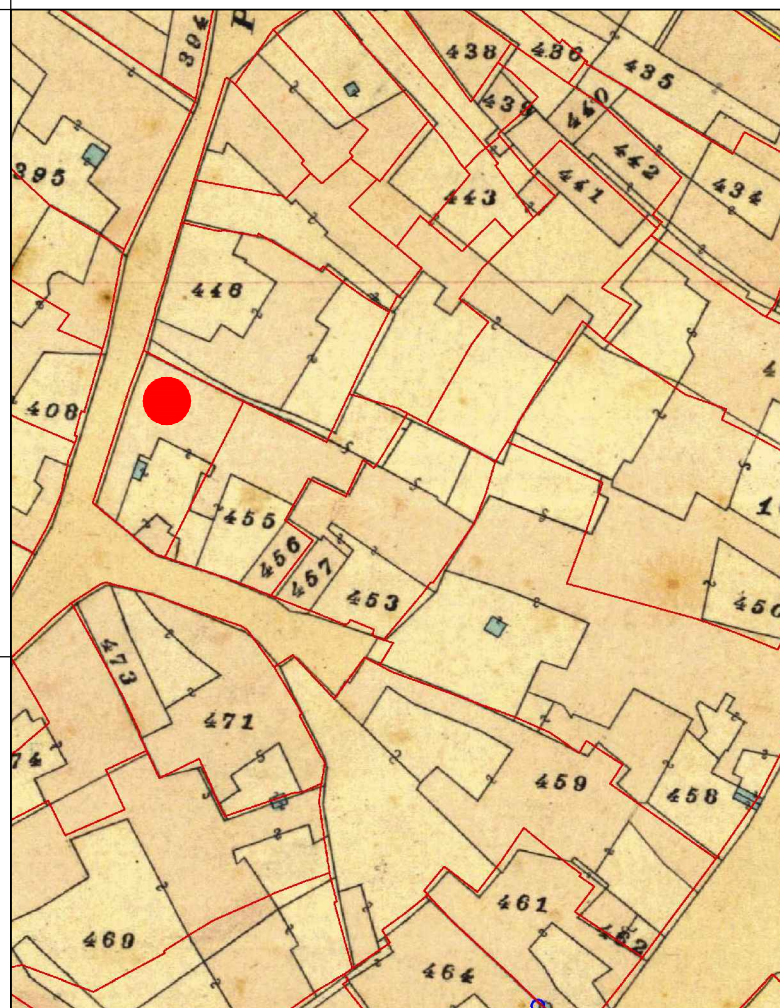

CATASTO ATTUALE

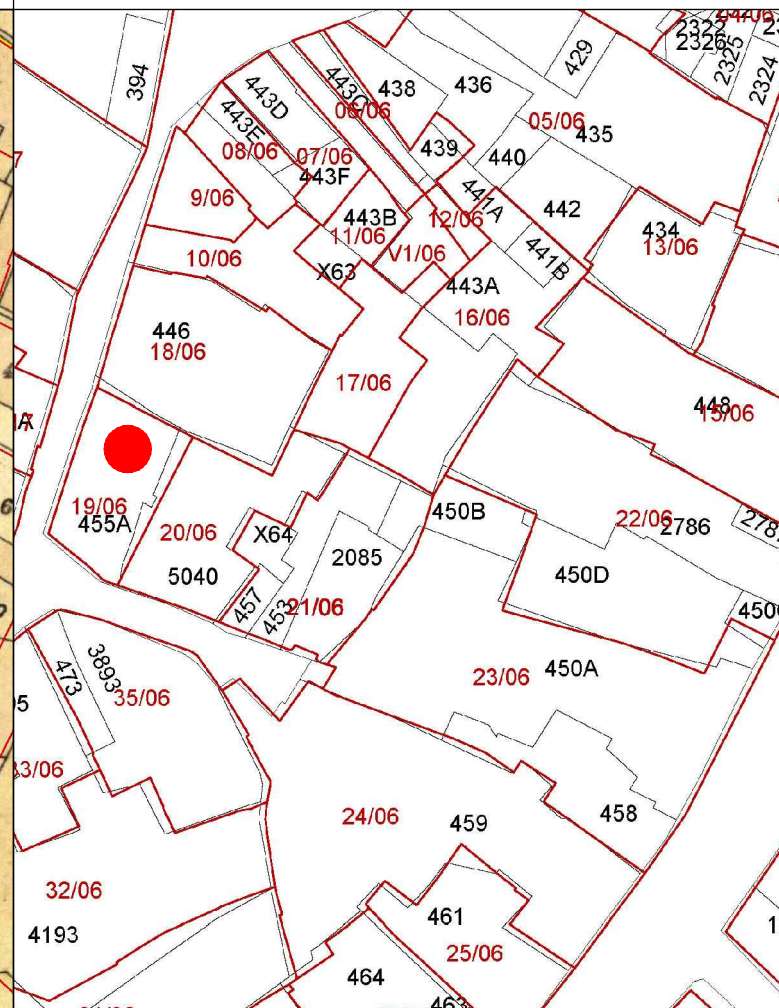

PROFILO STRADALE



DATI IDENTIFICATIVI
Catastali attuali: 455A
Catastali storici: 455p

DESTINAZIONE D'USO
Residenziale

ORTOFOTO

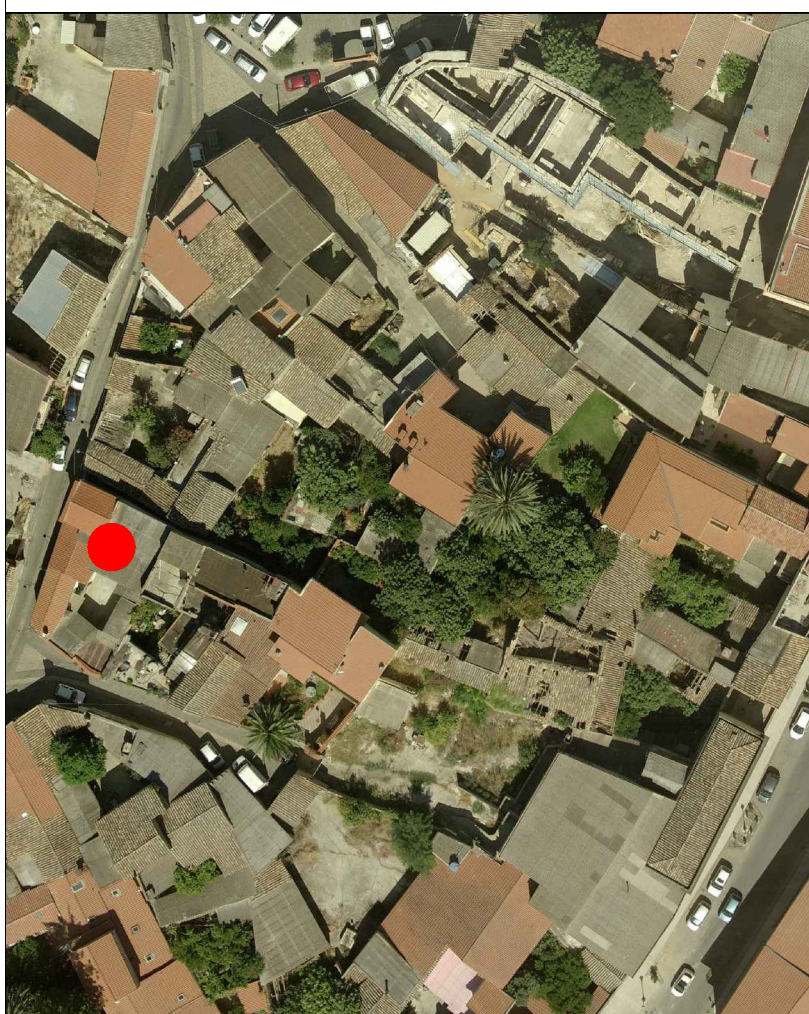

AEROFOTOGRAMMETRIA



FOTO 45°





INQUADRAMENTO

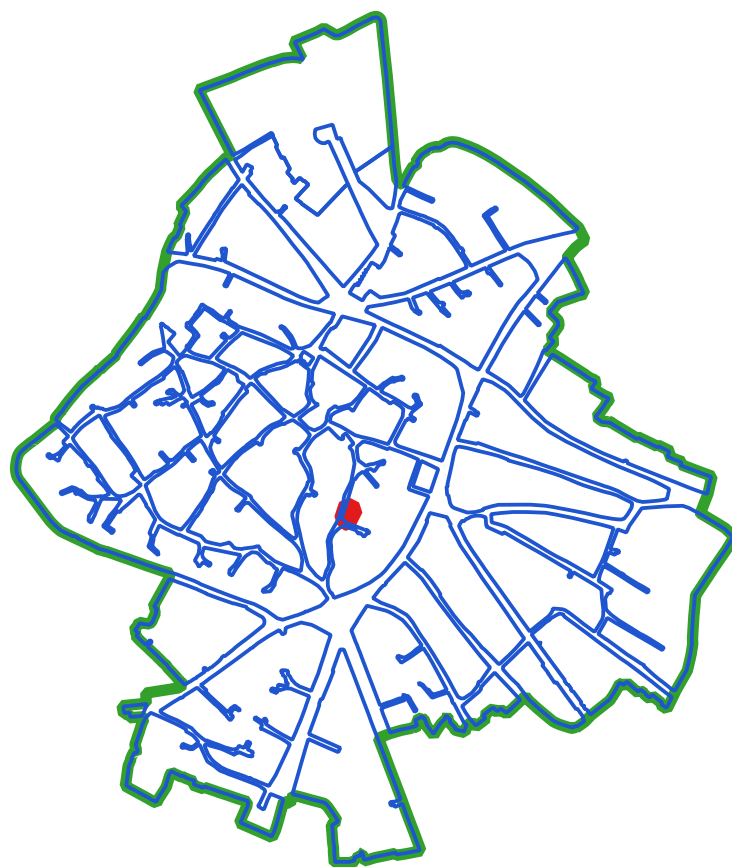

CLASSI DI TRASFORMABILITA'

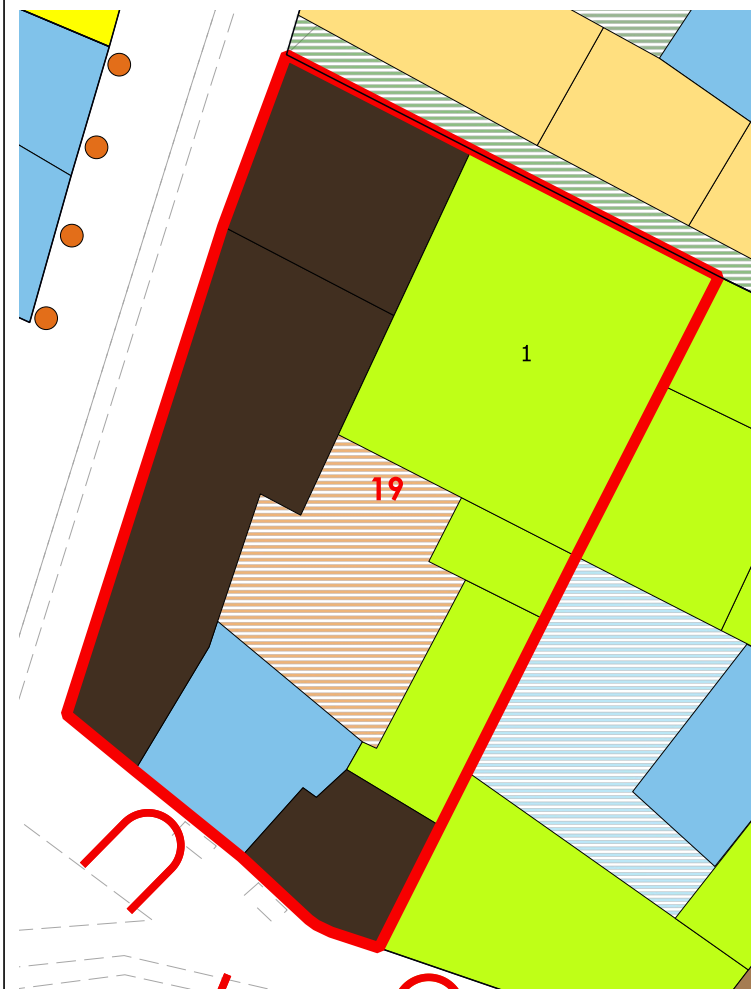

COPERTURE

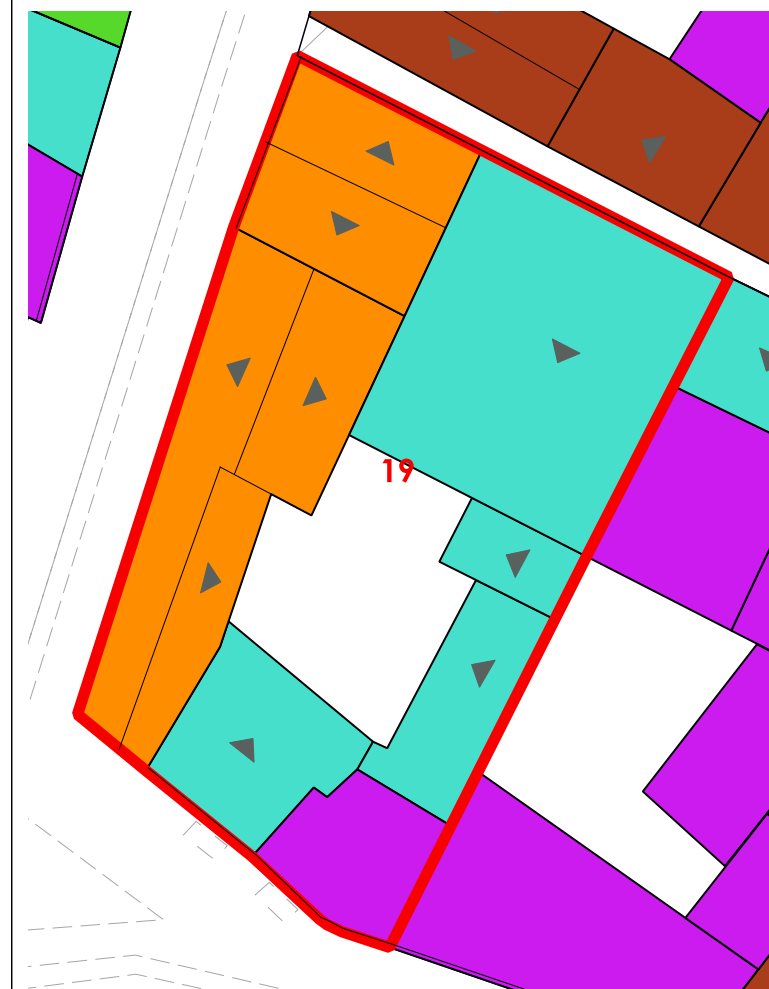

LIVELLO DI TRASFORMABILITA' DELLA UMI: ALTA
 CLASSE DELLA UMI: MISTA
 ZONA: A
 Isolato: 6
 idUMI: 19/06
 Superficie Lotto: 227.84 mq
 Superficie Coperta al netto delle tettoie: 176 mq
 Superficie Corti e Aree Esterne: 51.84 mq
 Volume: 837.13 mc
 Proprietà: Privata
 Indice Fondiario: 3.7 mc/mq
 Numero Residenti: 1

UMI di particolare Valenza Storico Documentale: NO

N°	Volume	Area	Altezza	Volume	CLASSE	Interventi Ammissibili
81	51.68	4.41	227.92	1	MO - MS - RC - RTF	
82	26.3	6.6	173.58	1	MO - MS - RC - RTF	
83	61.65	6.24	384.67	3	MO - MS - RE - DR	
84	14.56	3.5	50.96	1	MO - MS - RC - RTF	

VOLUMI

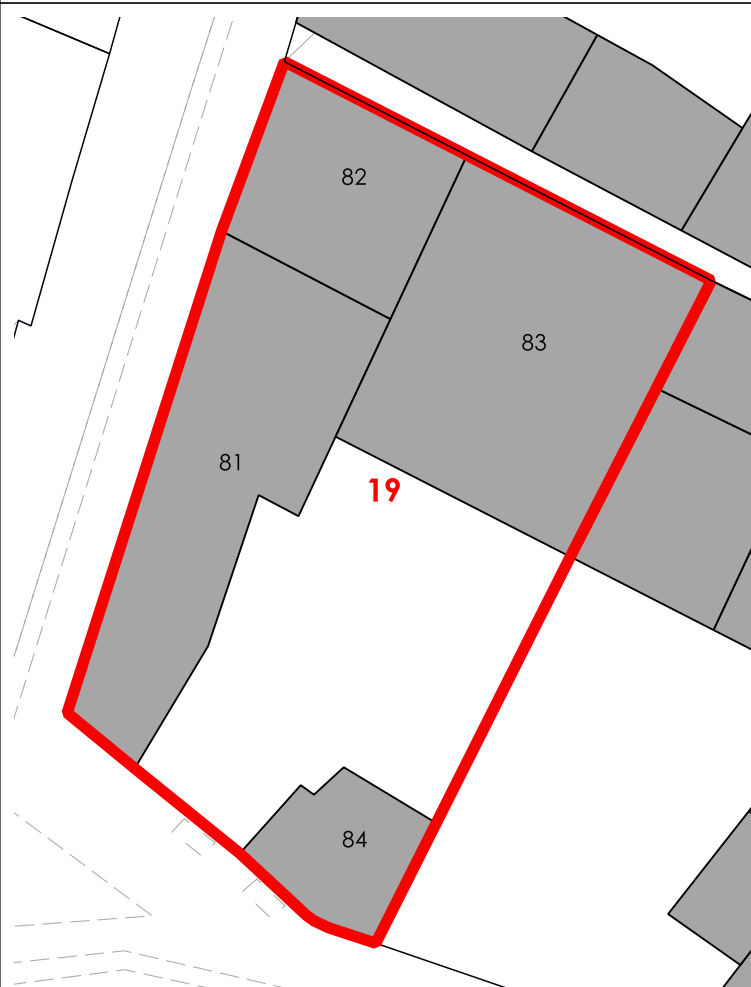

CORTI STORICHE ORIGINARIE

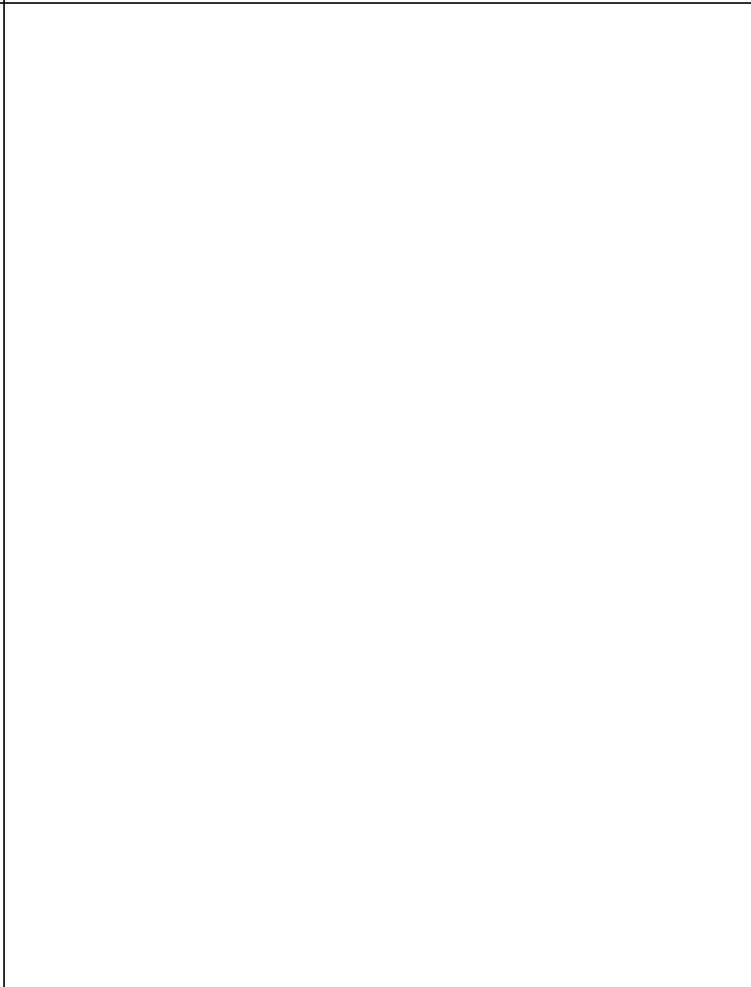

NUOVE EDIFICAZIONI

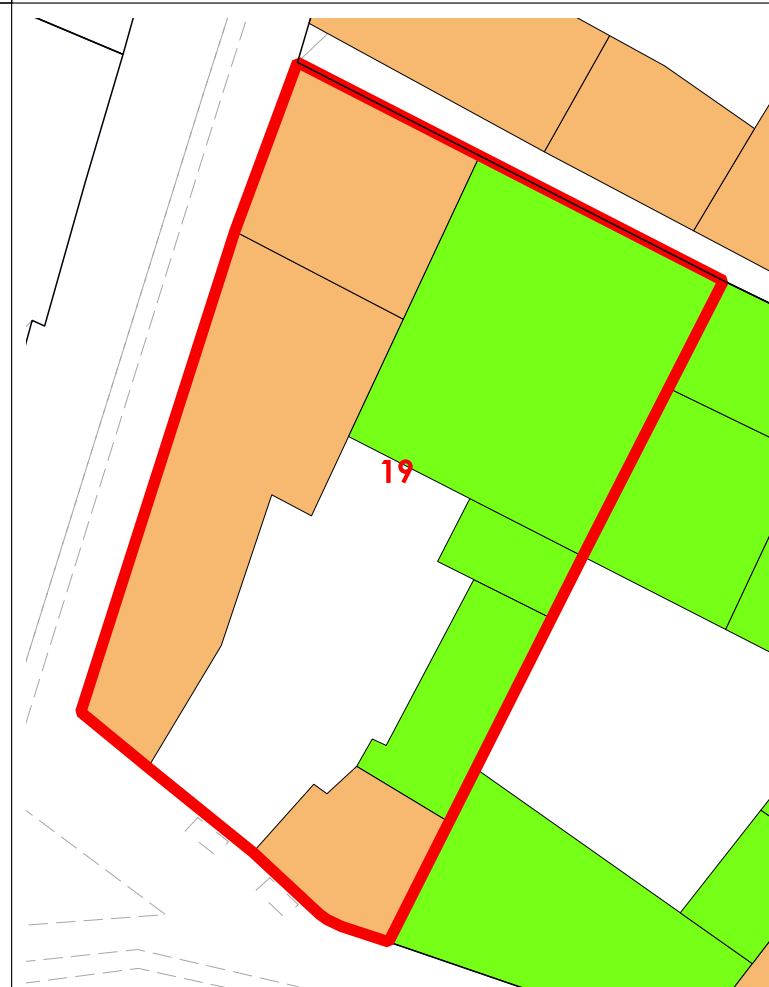

La volumetria pari a zero di alcuni corpi di fabbrica deriva dall'iniziale individuazione, da dati aerofotogrammetrici, degli stessi come tettoie. Le successive analisi hanno evidenziato la trasformazione di tali tettoie in volume.



COMUNE DI SANLURI
PIANO PARTICOLAREGGIATO CENTRO DI PRIMA E ANTICA FONDAZIONE

Isolato	06
U.M.I.	20

INQUADRAMENTO



CATASTO STORICO

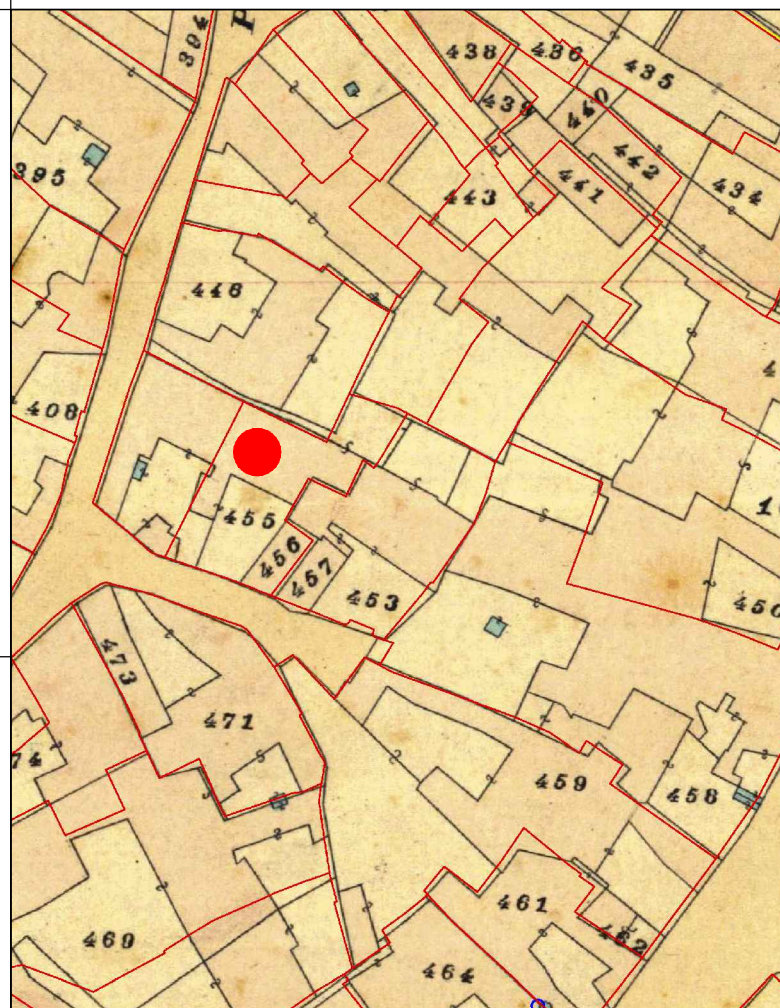

CATASTO ATTUALE

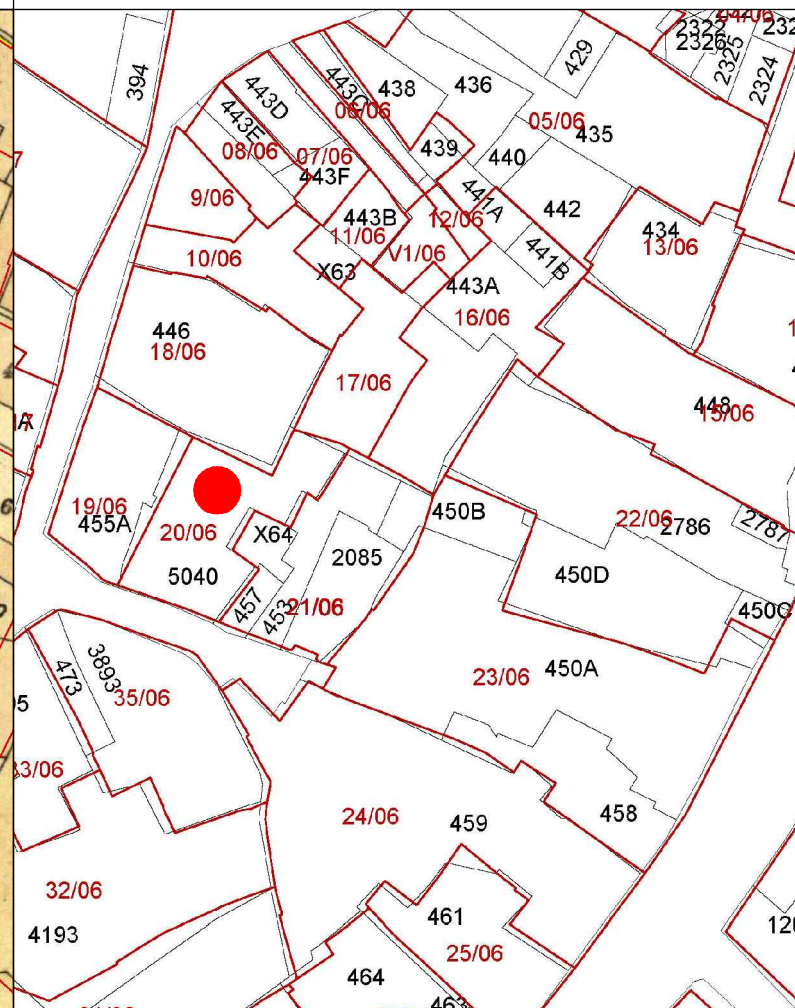

PROFILO STRADALE

DATI IDENTIFICATIVI
 Catastali attuali: 5040
 Catastali storici: 455p, 456

DESTINAZIONE D'USO
 Residenziale

ORTOFOTO



AEROFOTOGRAMMETRIA



FOTO 45°





INQUADRAMENTO

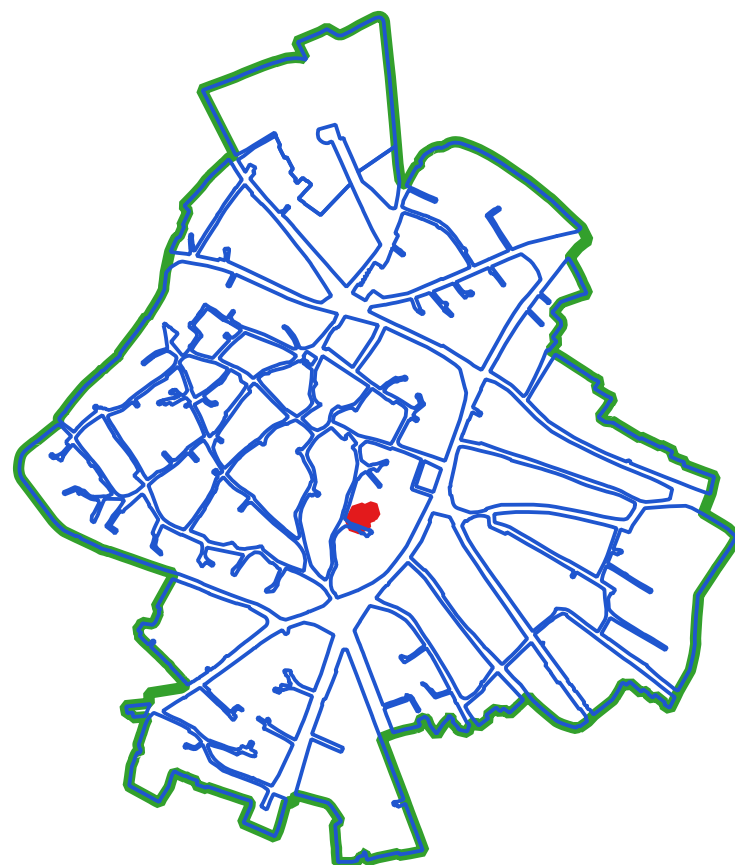

CLASSI DI TRASFORMABILITA'

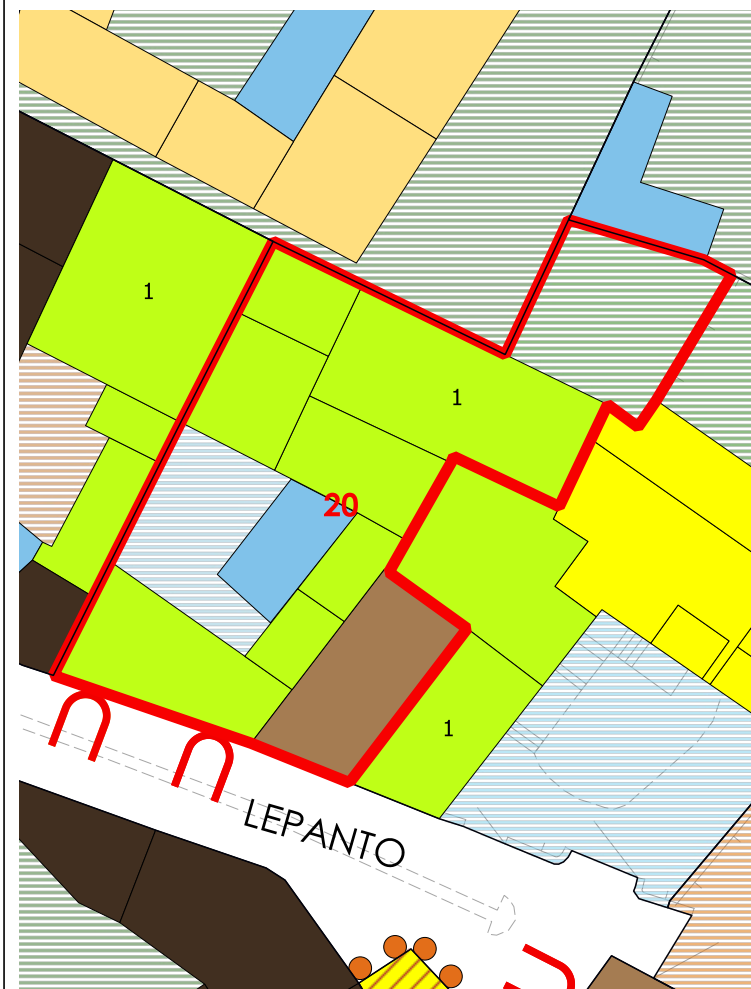

COPERTURE

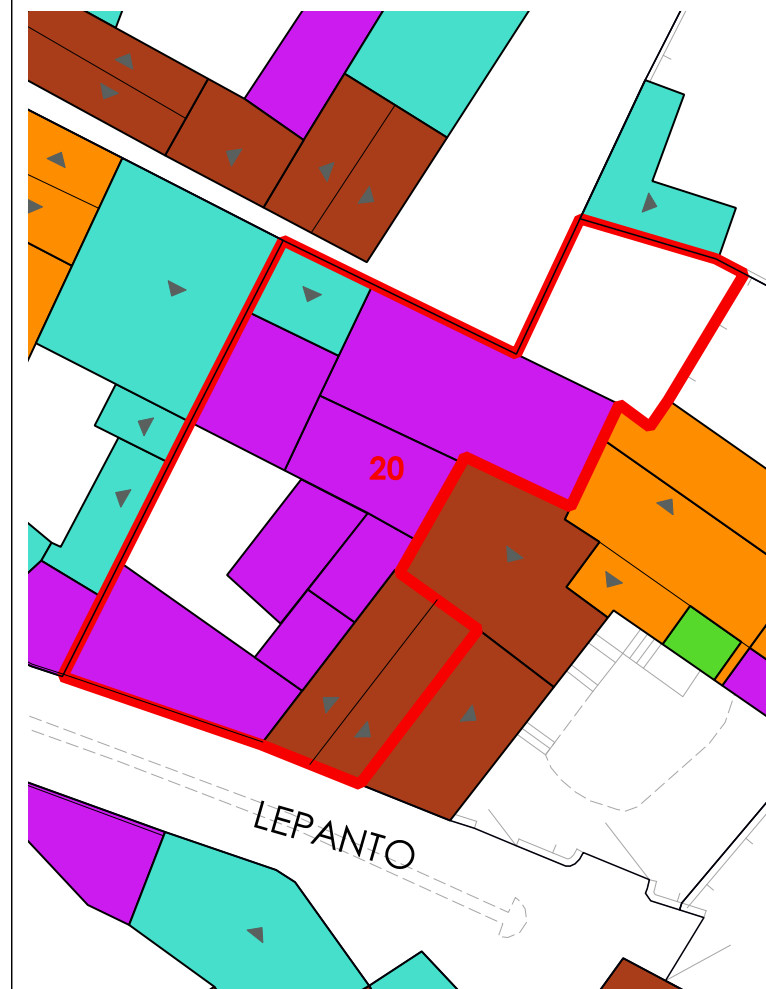

VOLUMI

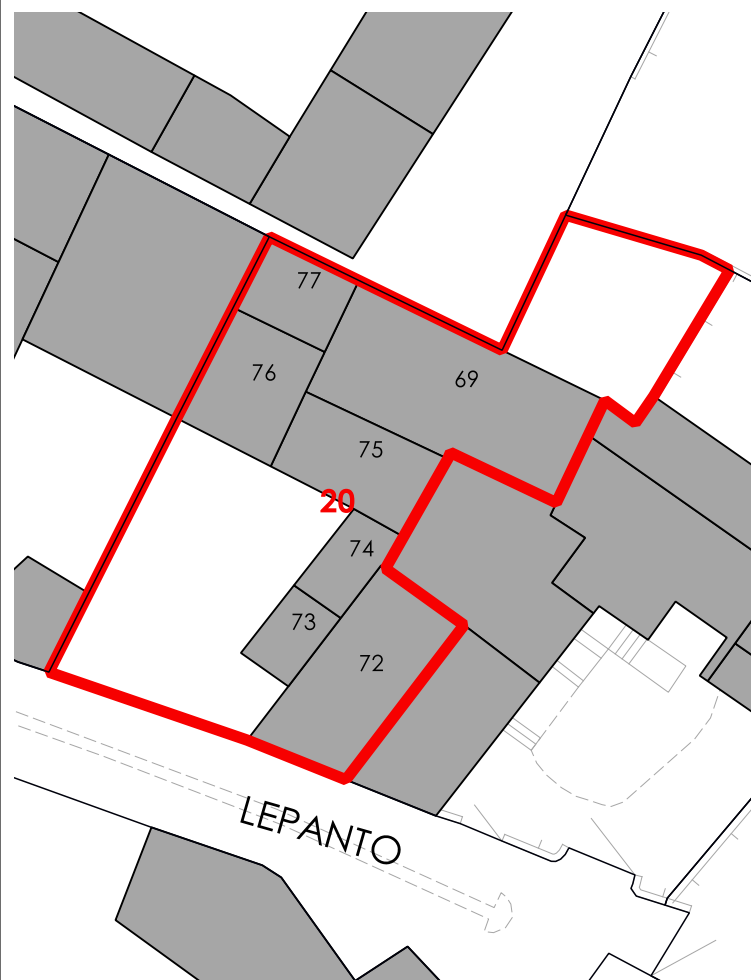

CORTI STORICHE ORIGINARIE

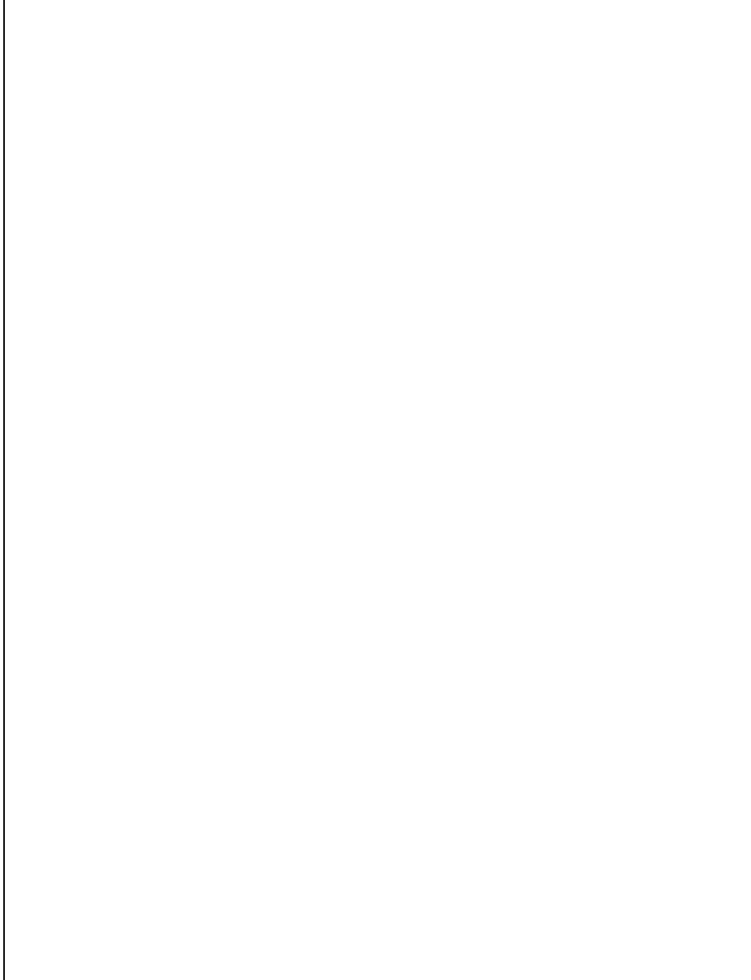

NUOVE EDIFICAZIONI

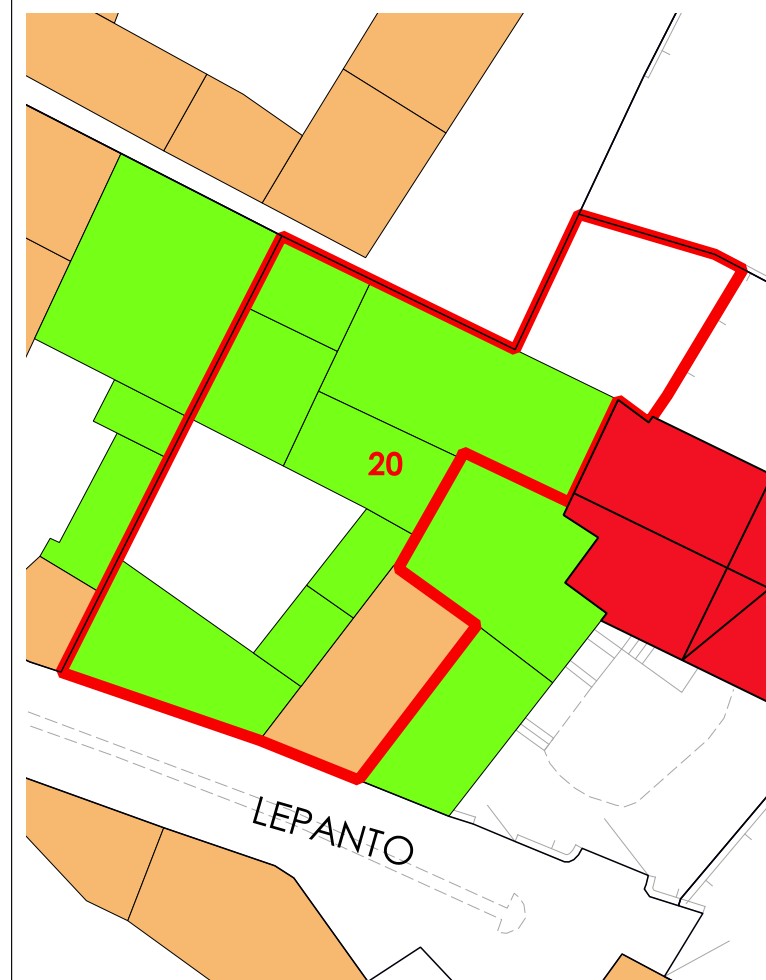

LIVELLO DI TRASFORMABILITA' DELLA UMI: ALTA
CLASSE DELLA UMI: 3 PREVALEN

ZONA: A
Isolato: 6
idUMI: 20/06
Superficie Lotto: 302.13 mq
Superficie Coperta al netto delle tettoie: 204.15 mq
Superficie Corti e Aree Esterne: 97.98 mq
Volume: 1117.08 mc
Proprietà: Privata
Indice Fondiario: 3.7 mc/mq
Numero Residenti: 2

UMI di particolare Valenza Storico Documentale: NO

N° Volume	Area	Altezza	Volume	CLASSE	Interventi Ammissibili
69	55.64	6.86	381.69	3	MO - MS - RE - DR
72	36.31	6.37	231.29	2a	MO - MS - RC - RTF
73	8.47	4.83	40.9	3	MO - MS - RE - DR
74	9.82	6.92	67.98	3	MO - MS - RE - DR
75	22.42	4.48	100.45	3	MO - MS - RE - DR
76	22.23	7.27	161.59	3	MO - MS - RE - DR
77	13.67	9.74	133.18	3	MO - MS - RE - DR



COMUNE DI SANLURI
PIANO PARTICOLAREGGIATO CENTRO DI PRIMA E ANTICA FONDAZIONE

Isolato	06
U.M.I.	21

INQUADRAMENTO

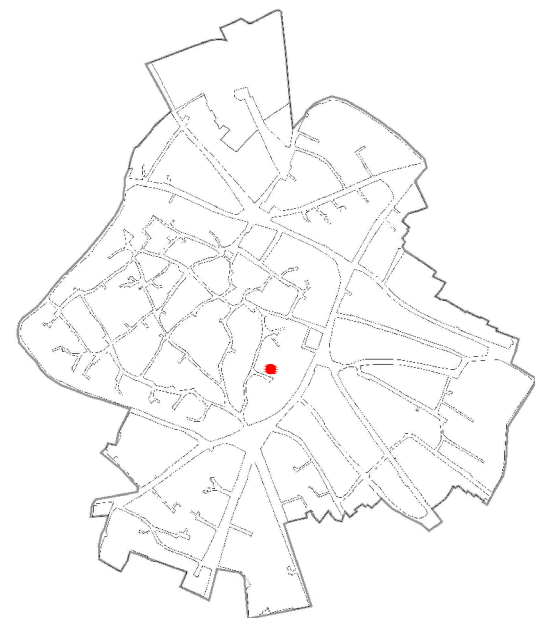

CATASTO STORICO

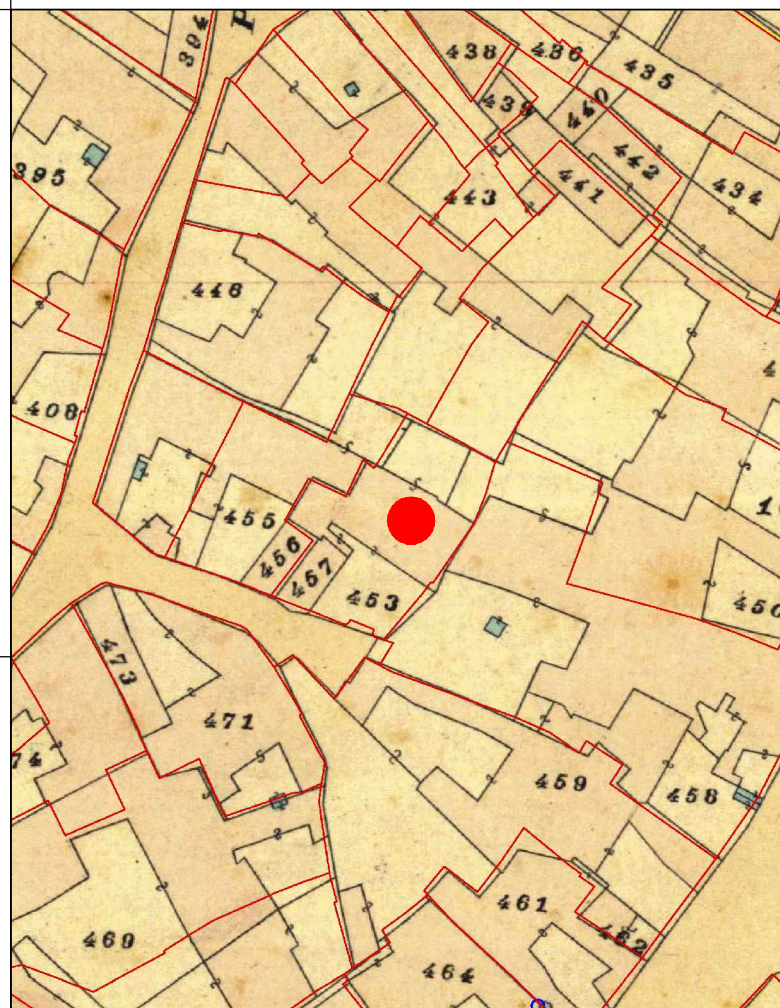

CATASTO ATTUALE

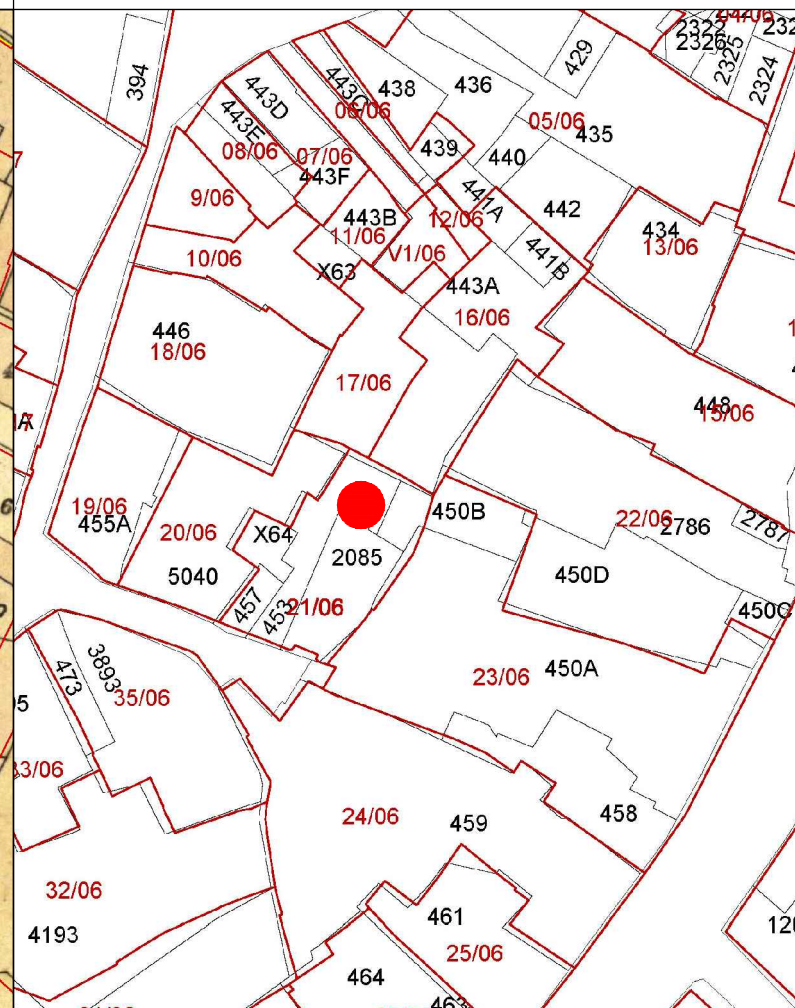

PROFILO STRADALE

DATI IDENTIFICATIVI
Catastali attuali: 453, 457, 2085, X64
Catastali storici: 453, 457

DESTINAZIONE D'USO
Residenziale
Comm./Artigianale

ORTOFOTO

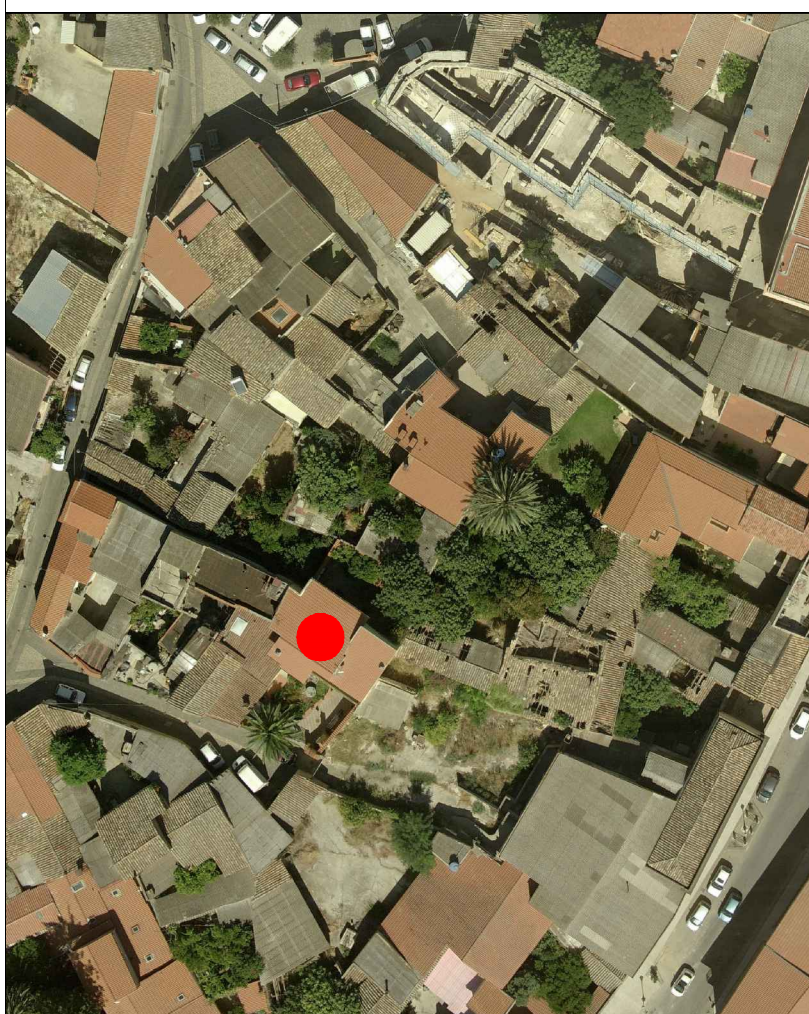

AEROFOTOGRAMMETRIA



FOTO 45°





INQUADRAMENTO

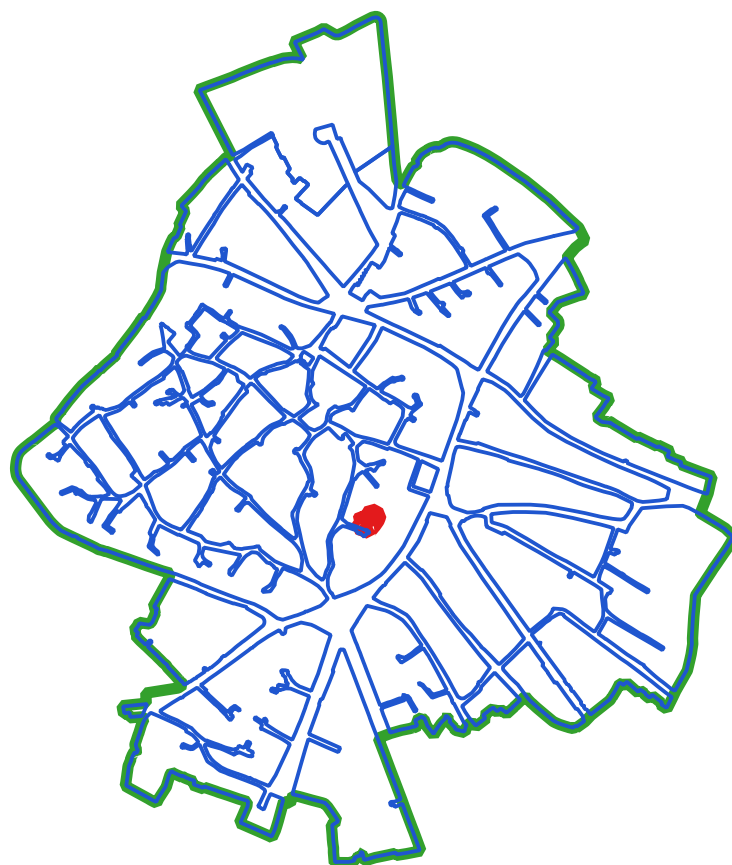

CLASSI DI TRASFORMABILITA'

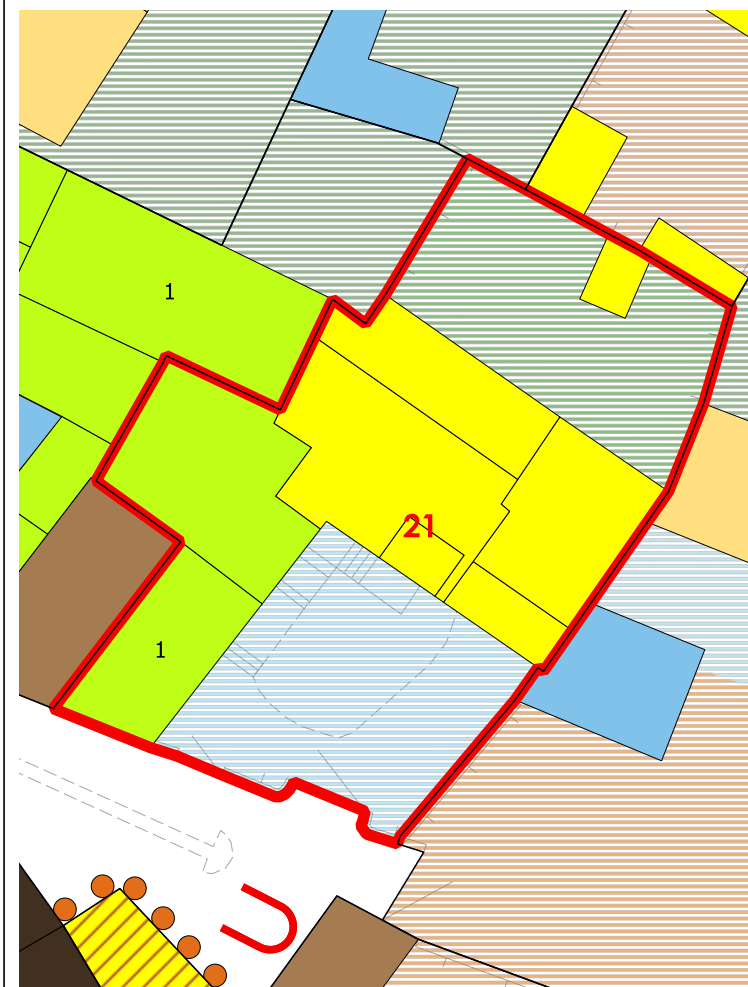

COPERTURE



VOLUMI

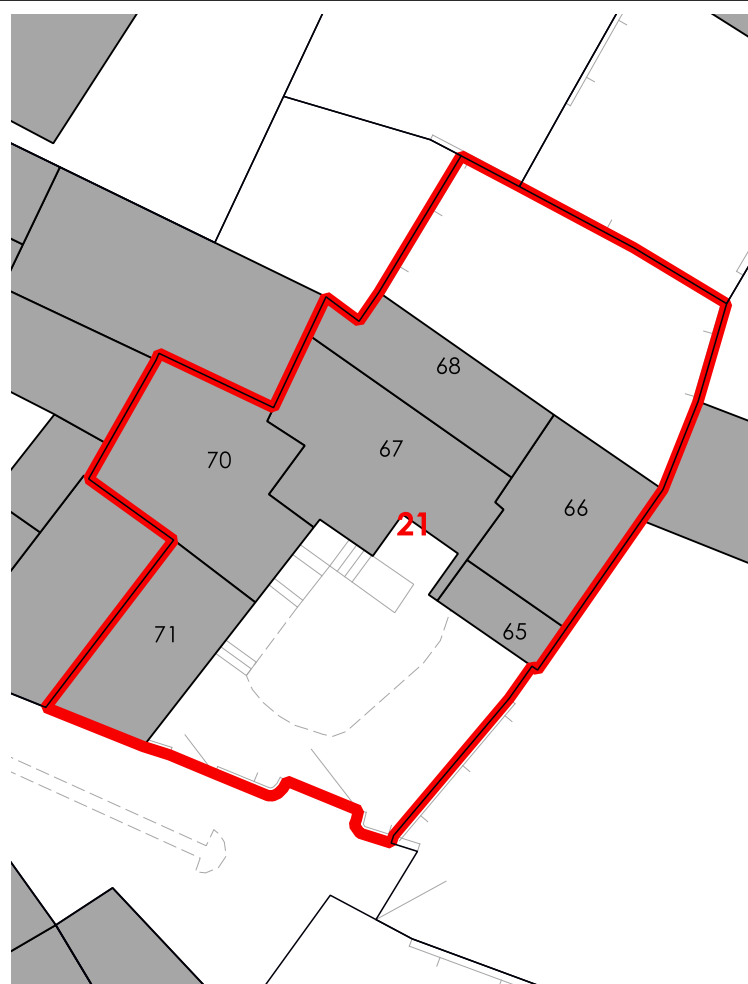

CORTI STORICHE ORIGINARIE

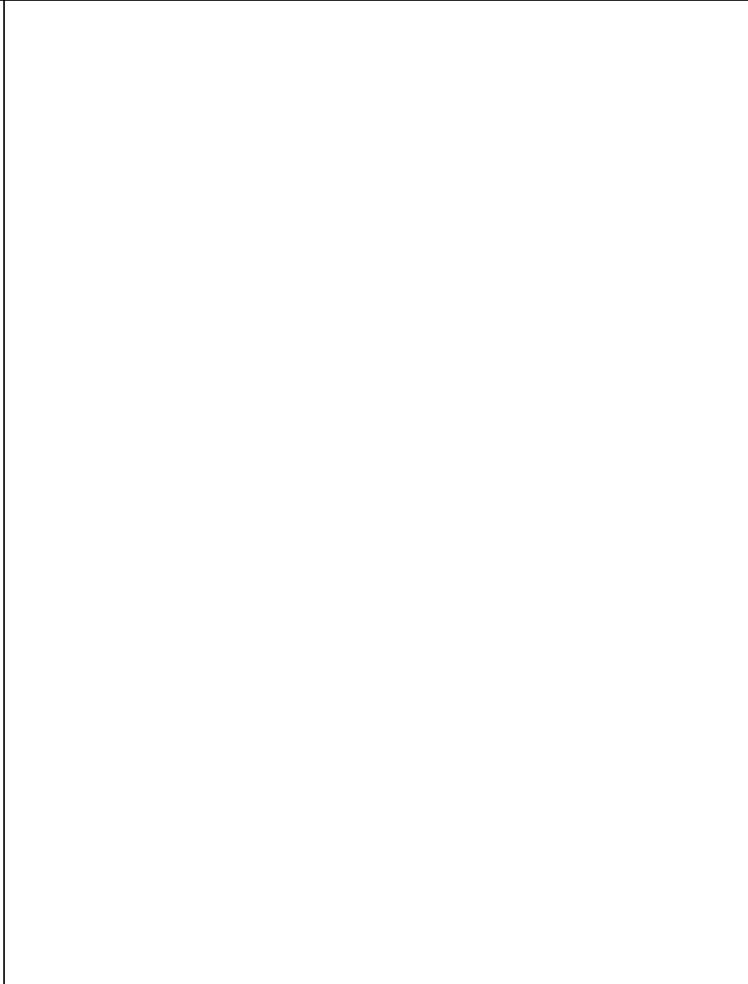

NUOVE EDIFICAZIONI

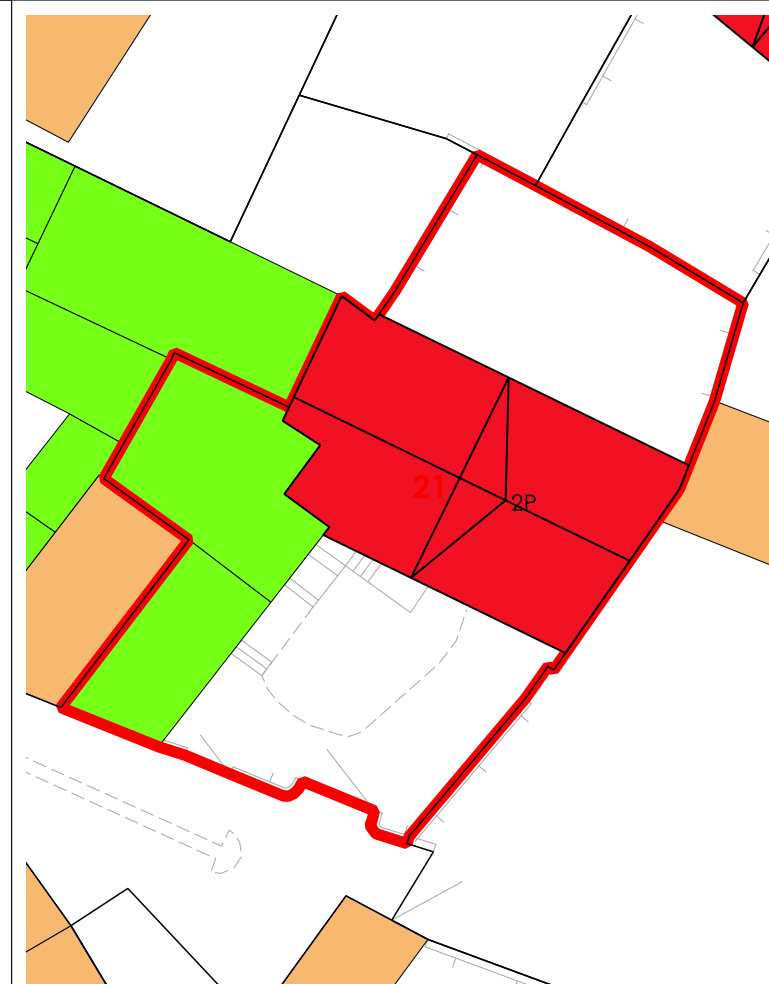

LIVELLO DI TRASFORMABILITA' DELLA UMI: ALTA
CLASSE DELLA UMI: 4 PREVALEN

ZONA: A
Isolato: 6
idUMI: 21/06
Superficie Lotto: 367.81 mq
Superficie Coperta al netto delle tettoie: 184.18 mq
Superficie Corti e Aree Esterne: 183.63 mq
Volume: 1243.98 mc
Proprietà: Privata
Indice Fondiario: 3.4 mc/mq
Numero Residenti: 3

UMI di particolare Valenza Storico Documentale: NO

N° Volume	Area	Altezza	Volume	CLASSE	Interventi Ammissibili
65	8.92	4.96	44.26	4	MO - MS - RE - DR
66	31.46	8.52	268	4	MO - MS - RE - DR
67	44.41	9.17	407.21	4	MO - MS - RE - DR
68	25.8	8.61	222.17	4	MO - MS - RE - DR
70	44.32	5.23	231.79	3	MO - MS - RE - DR
71	29.27	2.41	70.55	3	MO - MS - RE - DR



COMUNE DI SANLURI
PIANO PARTICOLAREGGIATO CENTRO DI PRIMA E ANTICA FONDAZIONE

Isolato	06
U.M.I.	22

INQUADRAMENTO

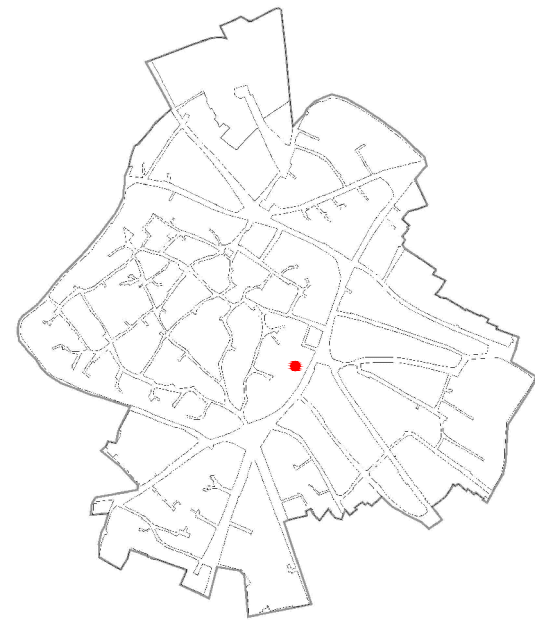

CATASTO STORICO

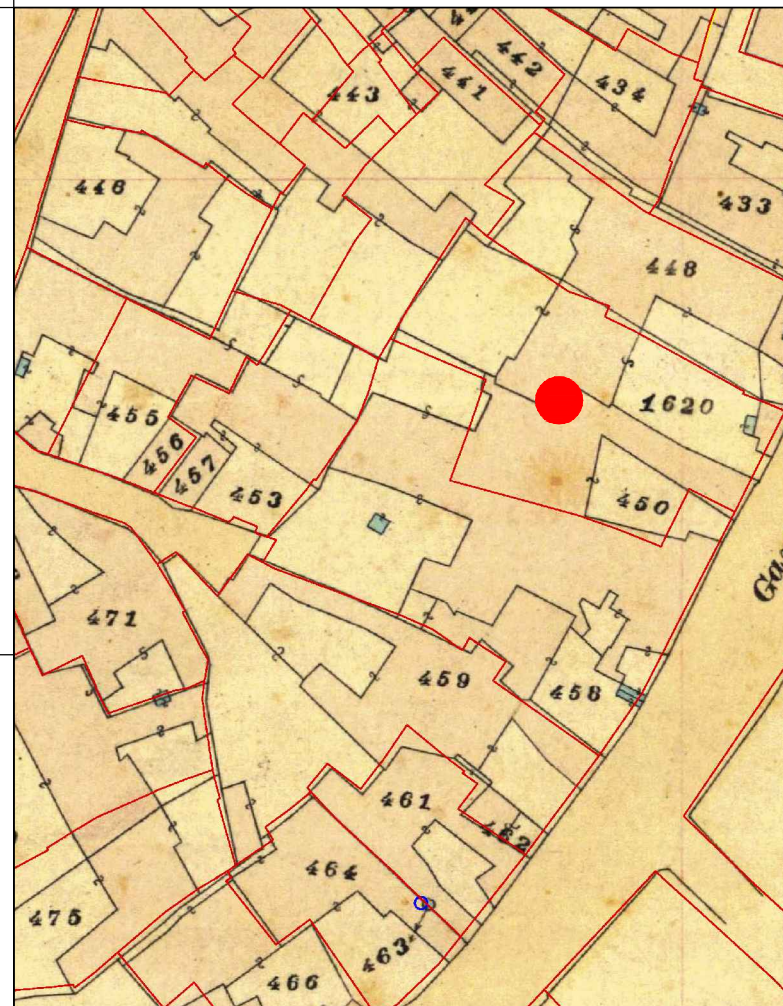

CATASTO ATTUALE

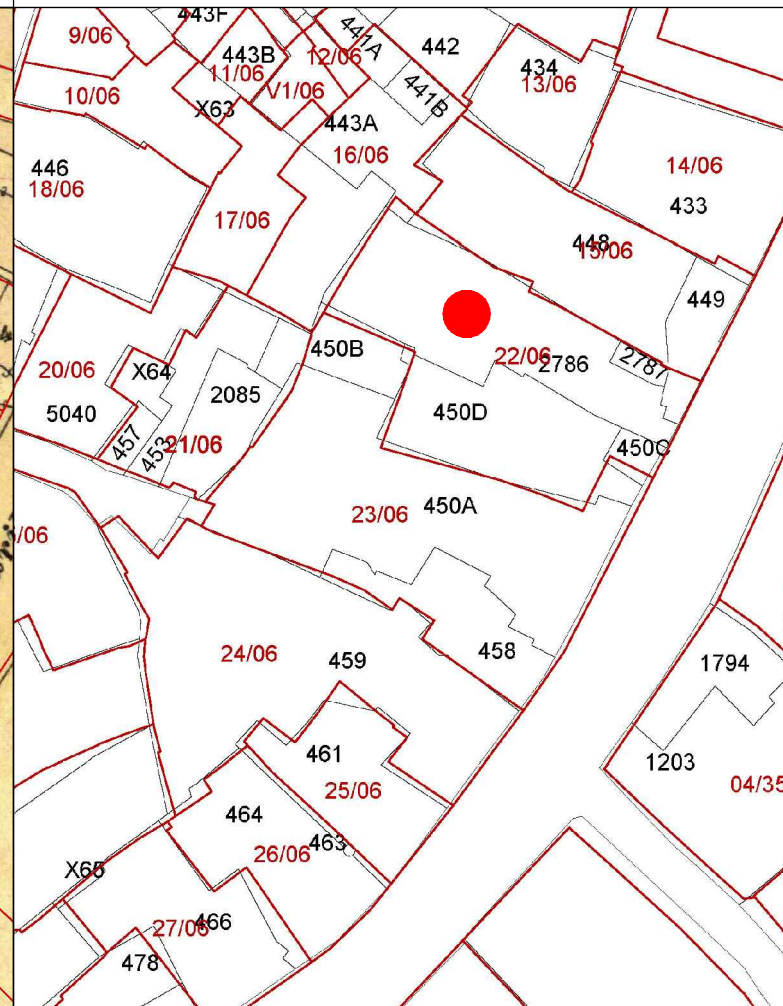

PROFILO STRADALE

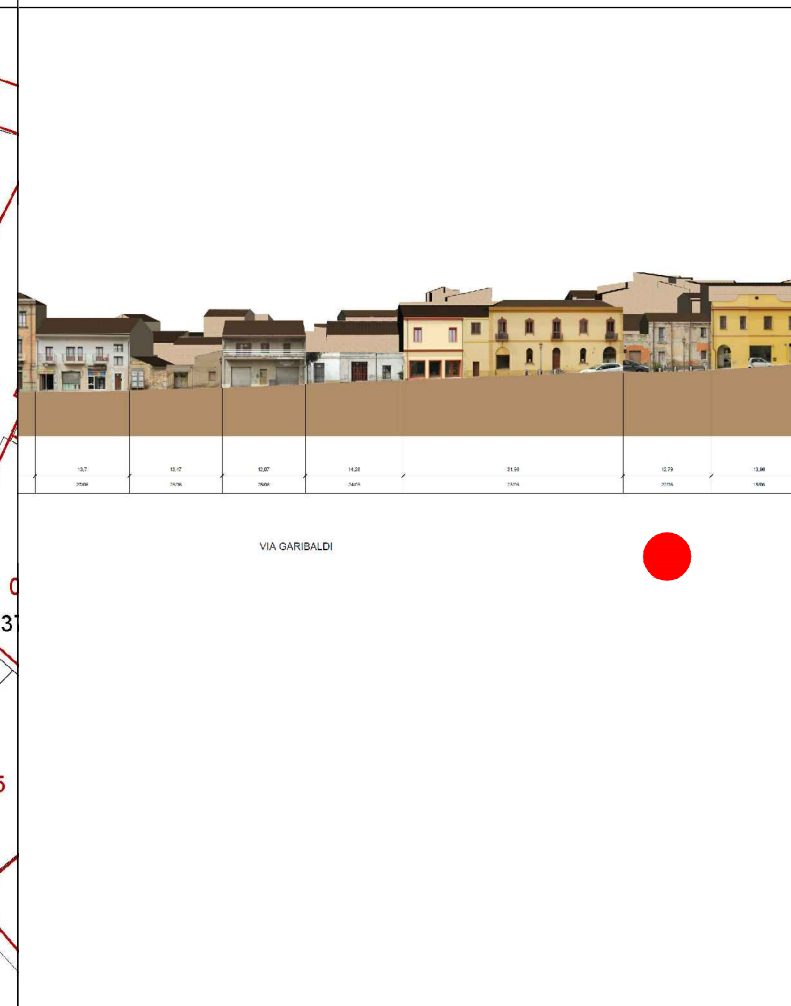

DATI IDENTIFICATIVI
 Catastali attuali: 450C, 450Dp, 2786, 2787
 Catastali storici: 450p, 1620

DESTINAZIONE D'USO
 Residenziale

ORTOFOTO

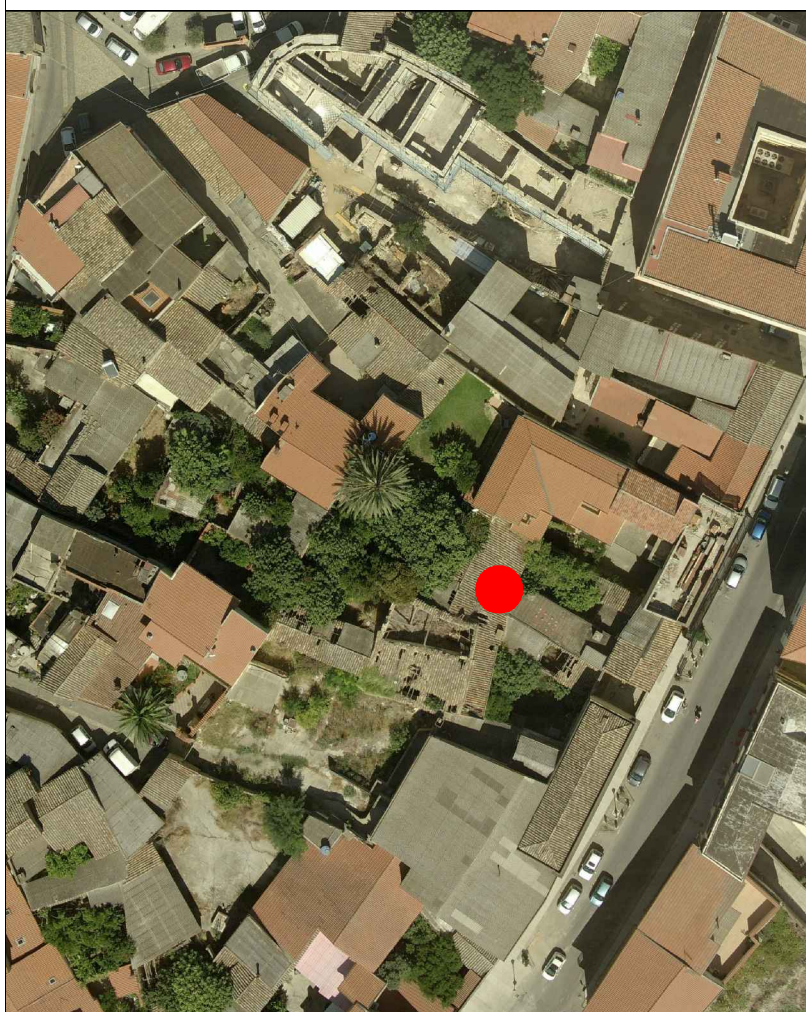

AEROFOTOGRAMMETRIA



FOTO 45°

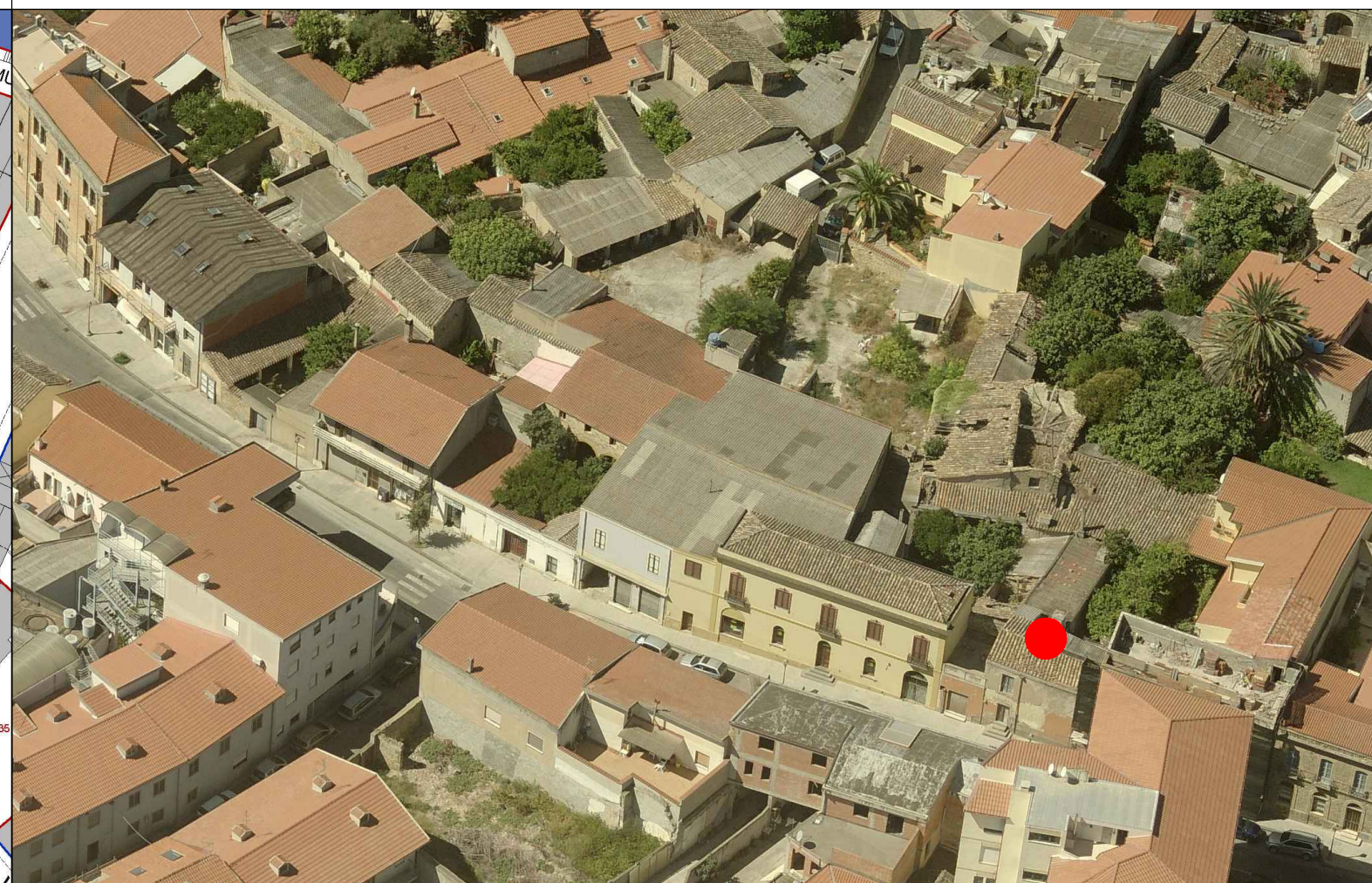



COMUNE DI SANLURI
PIANO PARTICOLAREGGIATO CENTRO DI ANTICA E PRIMA FORMAZIONE

Isolato 6
U.M.I. 22

INQUADRAMENTO

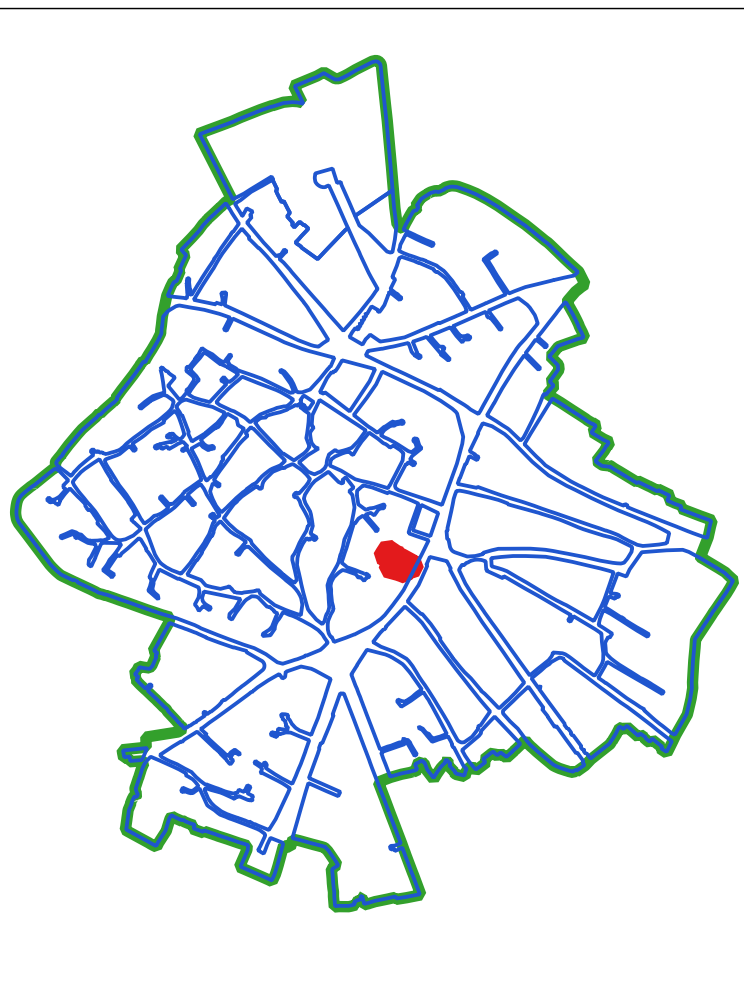

CLASSI DI TRASFORMABILITA'

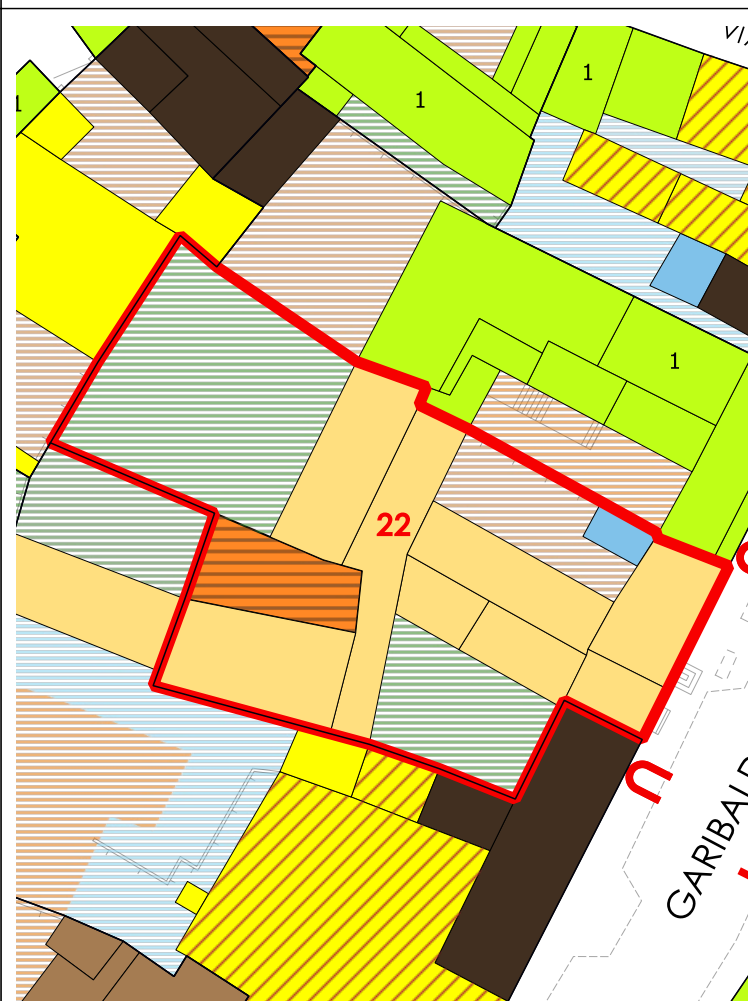

COPERTURE



LIVELLO DI TRASFORMABILITA' DELLA UMI: MEDIA
CLASSE DELLA UMI: 2b UNICA

ZONA: A
Isolato: 6
idUMI: 22/06
Superficie Lotto: 855.05 mq
Superficie Coperta al netto delle tettoie: 403.02 mq
Superficie Corti e Aree Esterne: 452.03 mq
Volume: 1543.05 mc
Proprietà: Privata
Indice Fondiario: 1.8 mc/mq
Numero Residenti: 0

UMI di particolare Valenza Storico Documentale: NO

N°	Volume	Area	Altezza	Volume	CLASSE	Interventi Ammissibili
54	72.19	4.25	306.82	2b	MO - MS - RE - RC - RTF	
55	68.42	4.46	305.13	2b	MO - MS - RE - RC - RTF	
56	56.22	3.65	205.21	2b	MO - MS - RE - RC - RTF	
57	51.74	6.72	347.69	2b	MO - MS - RE - RC - RTF	
58	22.52	4.17	93.9	2b	MO - MS - RE - RC - RTF	
63	79.86	3.56	284.3	2b	MO - MS - RE - RC - RTF	

VOLUMI

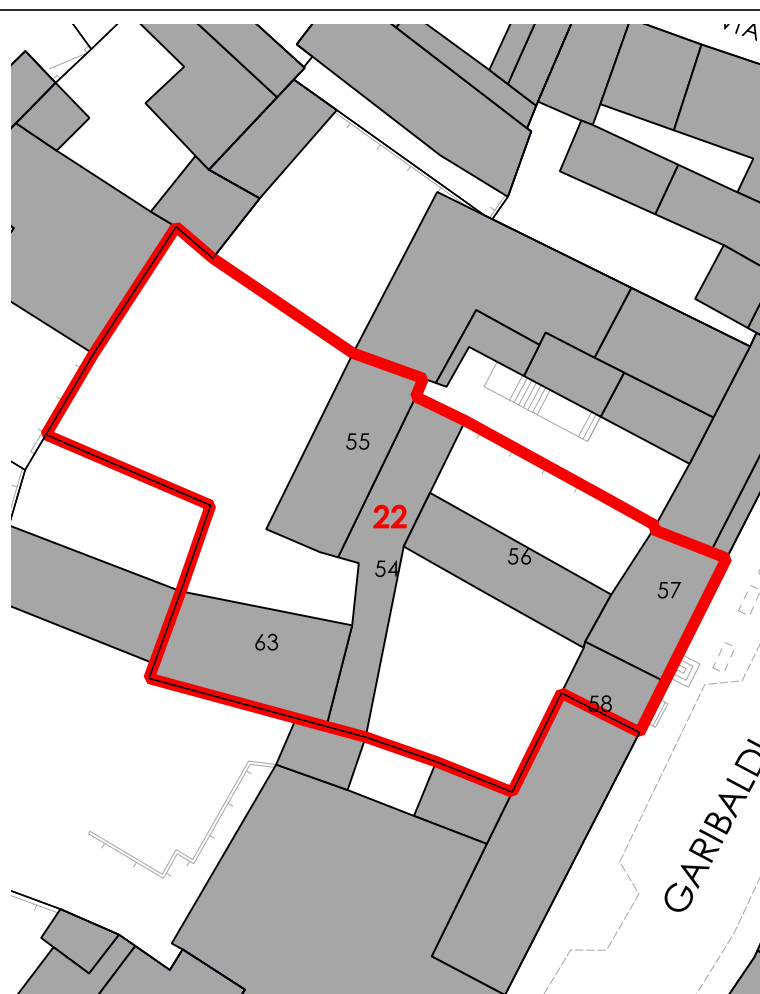

CORTI STORICHE ORIGINARIE

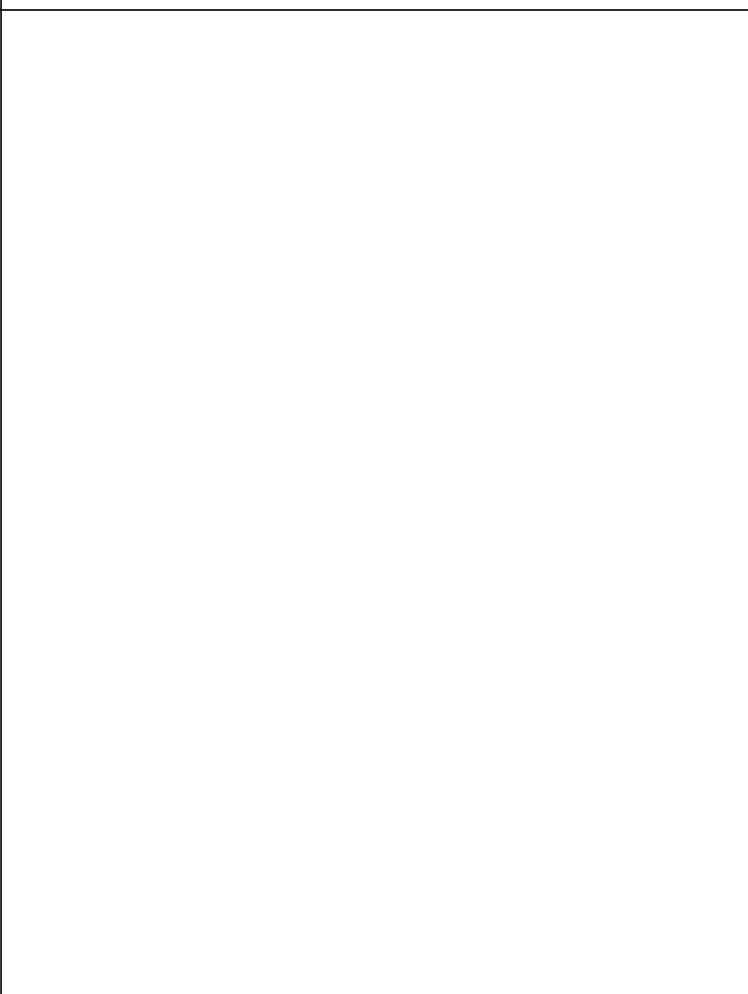

NUOVE EDIFICAZIONI

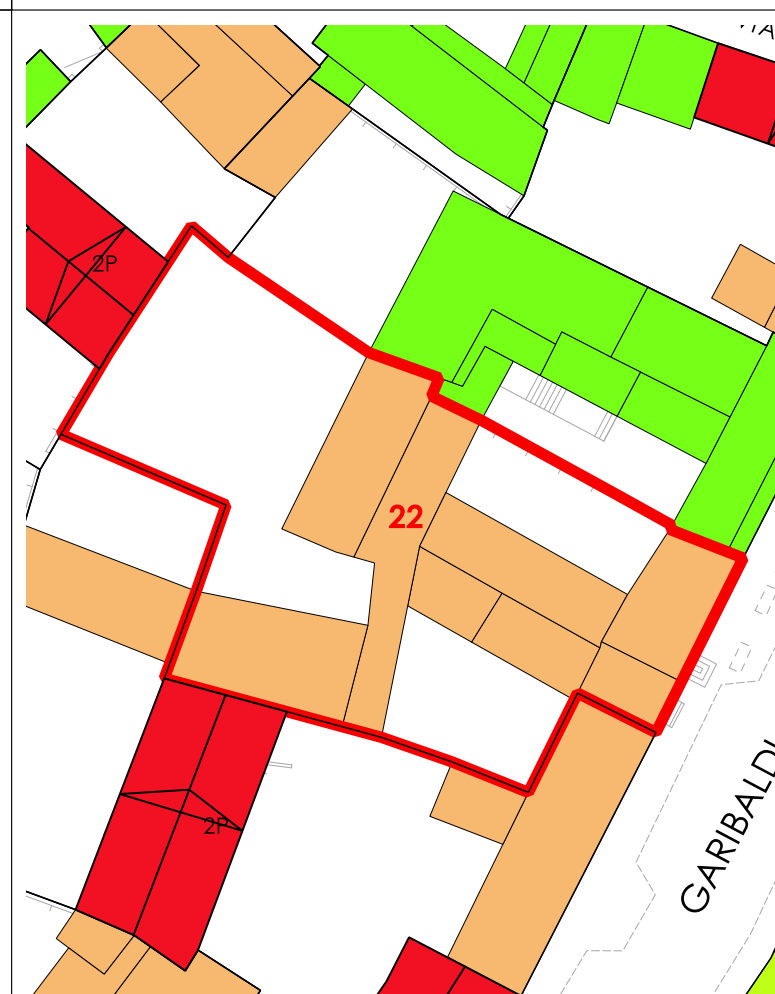

La volumetria pari a zero di alcuni corpi di fabbrica deriva dall'iniziale individuazione, da dati aerofotogrammetrici, degli stessi come tettoie. Le successive analisi hanno evidenziato la trasformazione di tali tettoie in volume.



COMUNE DI SANLURI
PIANO PARTICOLAREGGIATO CENTRO DI PRIMA E ANTICA FONDAZIONE

Isolato	06
U.M.I.	23

INQUADRAMENTO

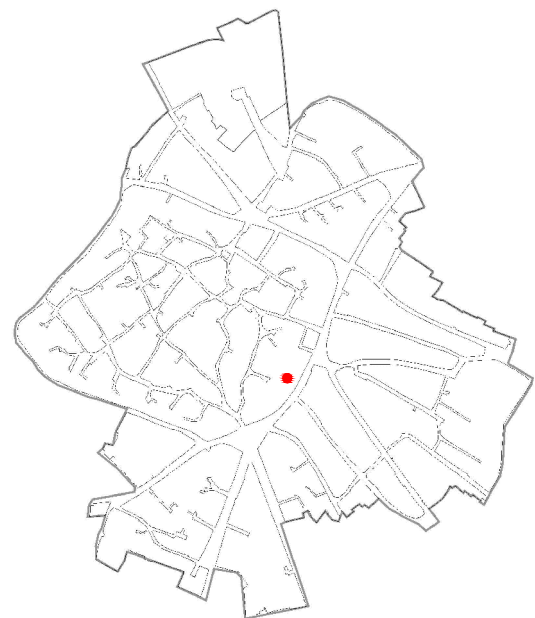

CATASTO STORICO

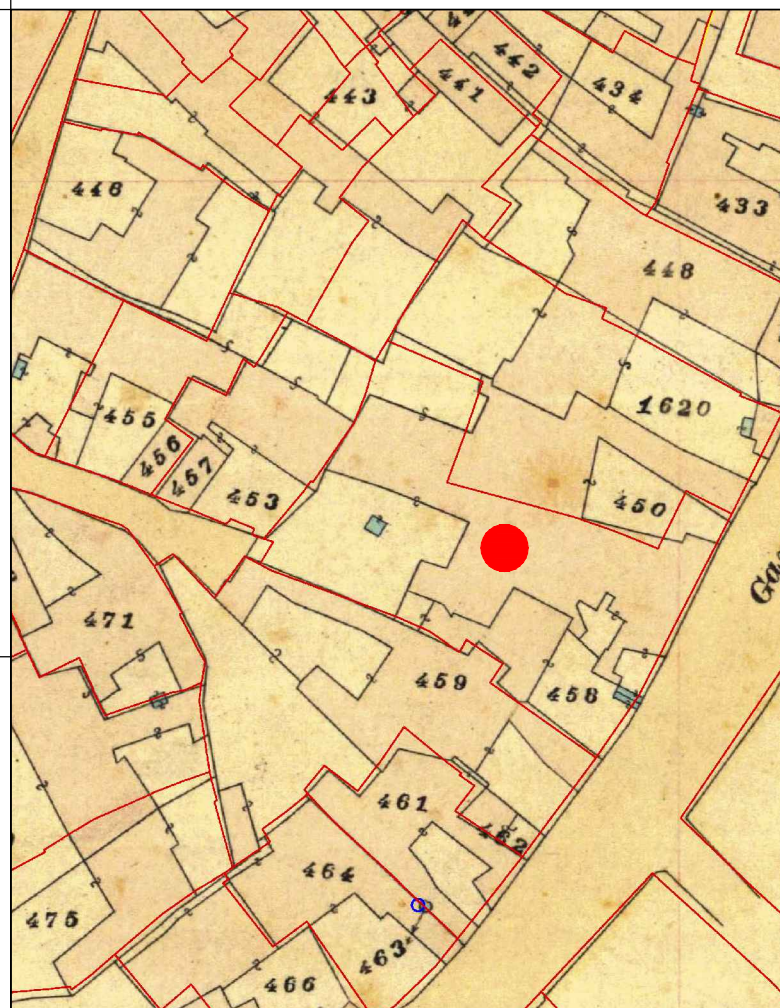

CATASTO ATTUALE

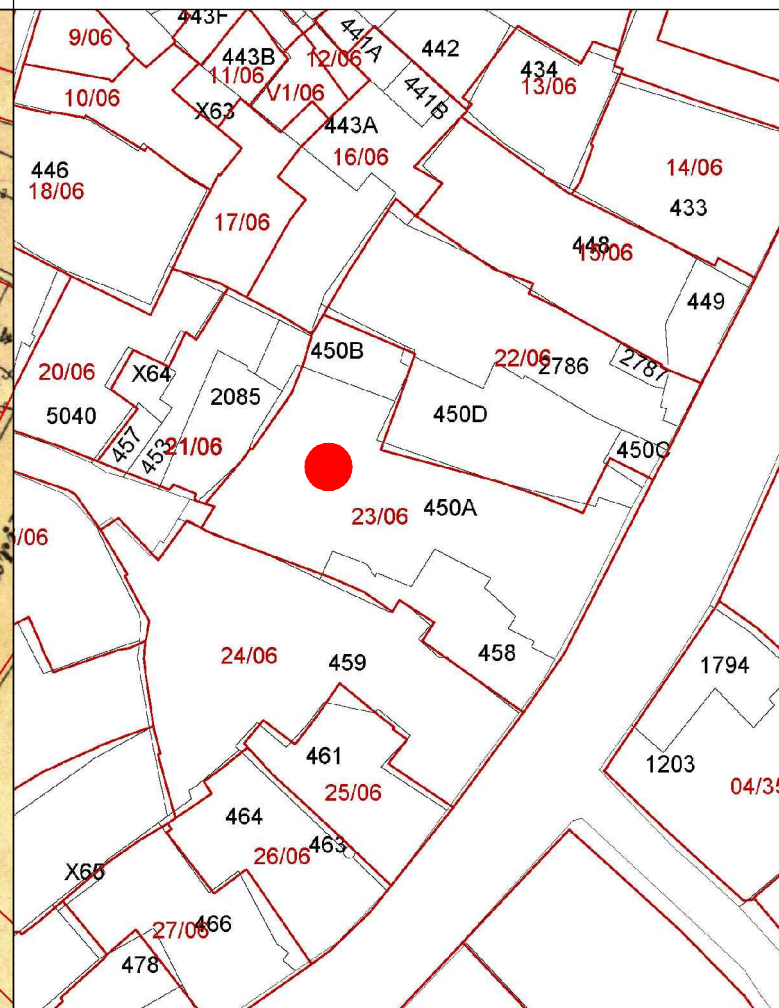

PROFILO STRADALE

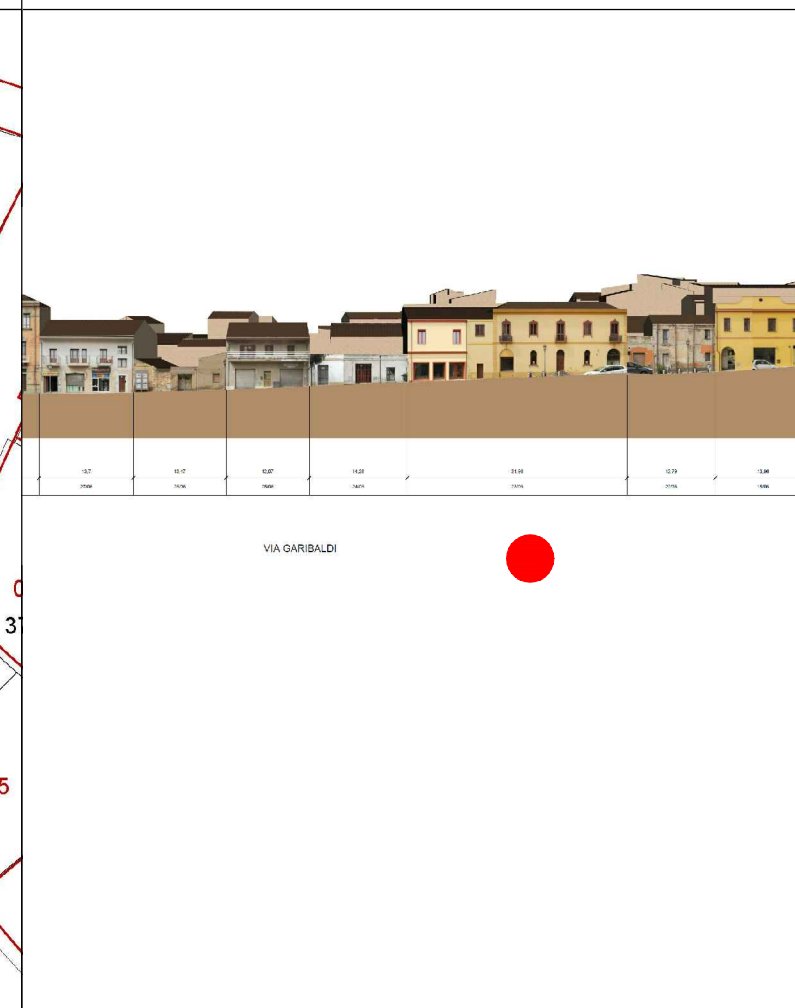

DATI IDENTIFICATIVI
 Catastali attuali: 450A, 450B, 458
 Catastali storici: 450p, 458

DESTINAZIONE D'USO
 Residenziale/Studi privati
 Comm./Artigianale

ORTOFOTO

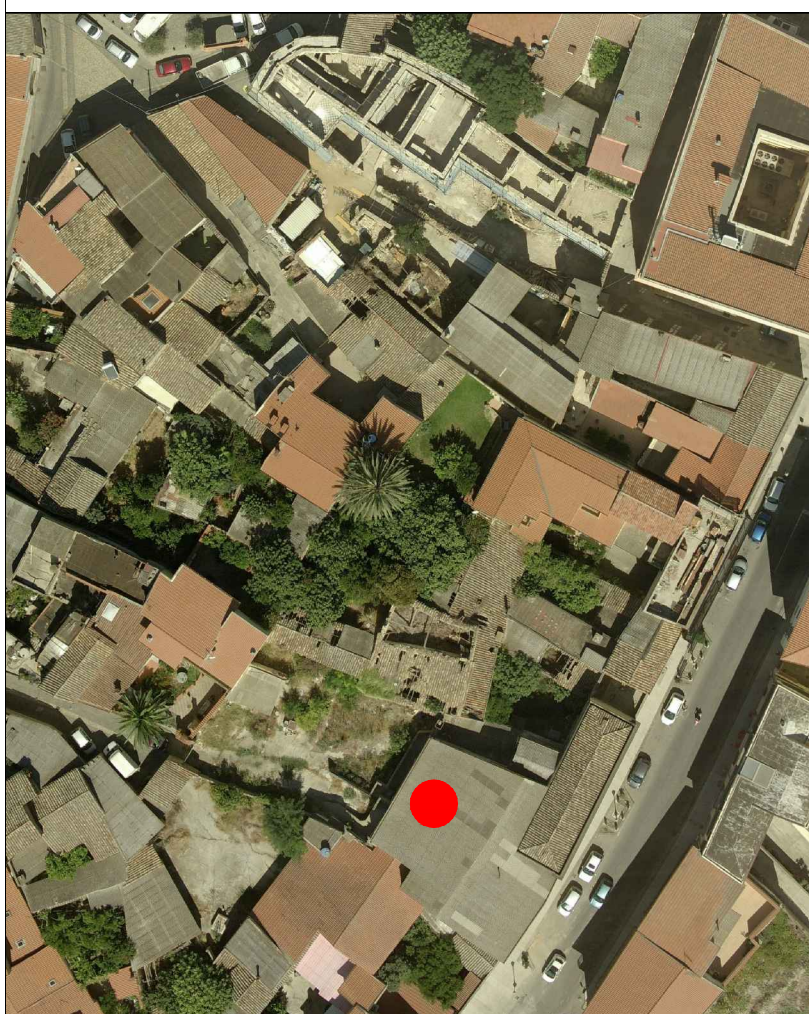

AEROFOTOGRAMMETRIA



FOTO 45°





COMUNE DI SANLURI
PIANO PARTICOLAREGGIATO CENTRO DI ANTICA E PRIMA FORMAZIONE

Isolato 6
U.M.I. 23

INQUADRAMENTO

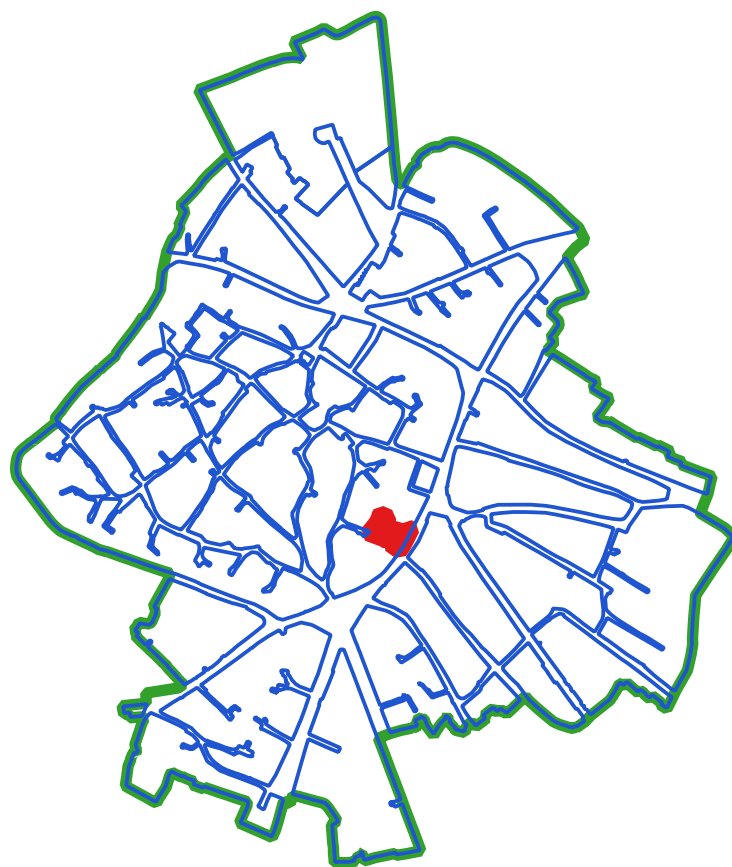

CLASSI DI TRASFORMABILITA'

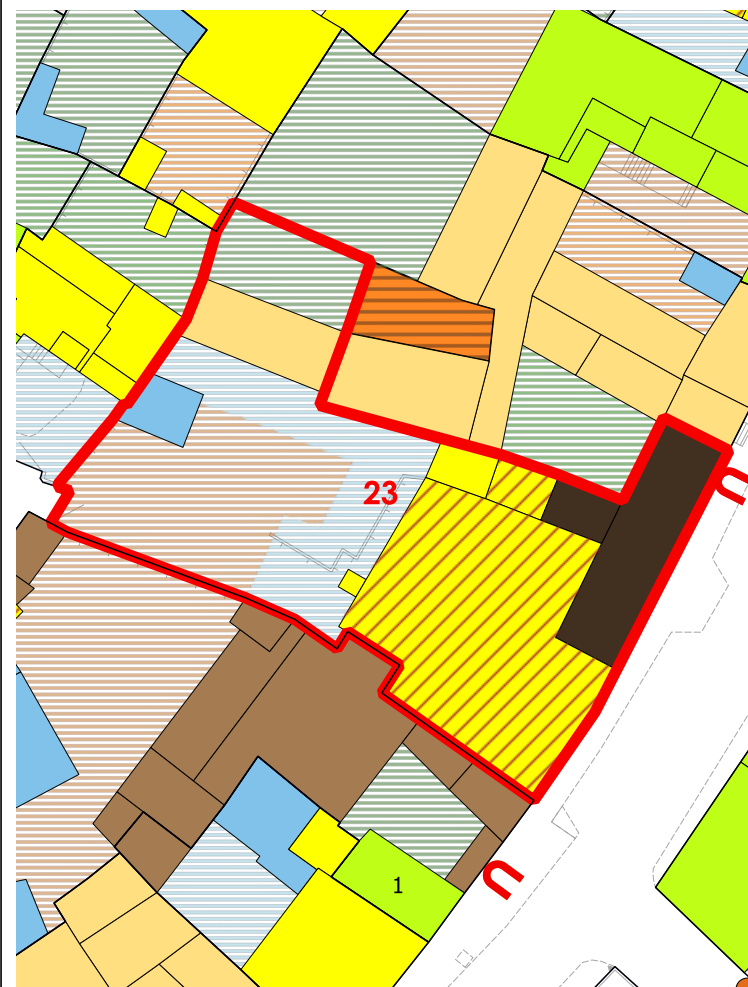

COPERTURE



LIVELLO DI TRASFORMABILITA' DELLA UMI: ALTA
CLASSE DELLA UMI: MISTA

ZONA: A
Isolato: 6
idUMI: 23/06
Superficie Lotto: 1085.24 mq
Superficie Coperta al netto delle tettoie: 552.8 mq
Superficie Corti e Aree Esterne: 532.44 mq
Volume: 4472.83 mc
Proprietà: Privata
Indice Fondiario: 4.1 mc/mq
Numero Residenti: 0

UMI di particolare Valenza Storico Documentale: NO

N°	Volume	Area	Altezza	Volume	CLASSE	Interventi Ammissibili
59		114.15	8.99	1026.2	1	MO - MS - RC - RTF
60		21.09	7.84	165.33	1	MO - MS - RC - RTF
61		335.84	8.71	2925.19	4rig	PROG DEM
62		17.8	6.18	110.02	4	MO - MS - RE - DR
64		63.92	3.85	246.09	2b	MO - MS - RE - RC - RTF

VOLUMI

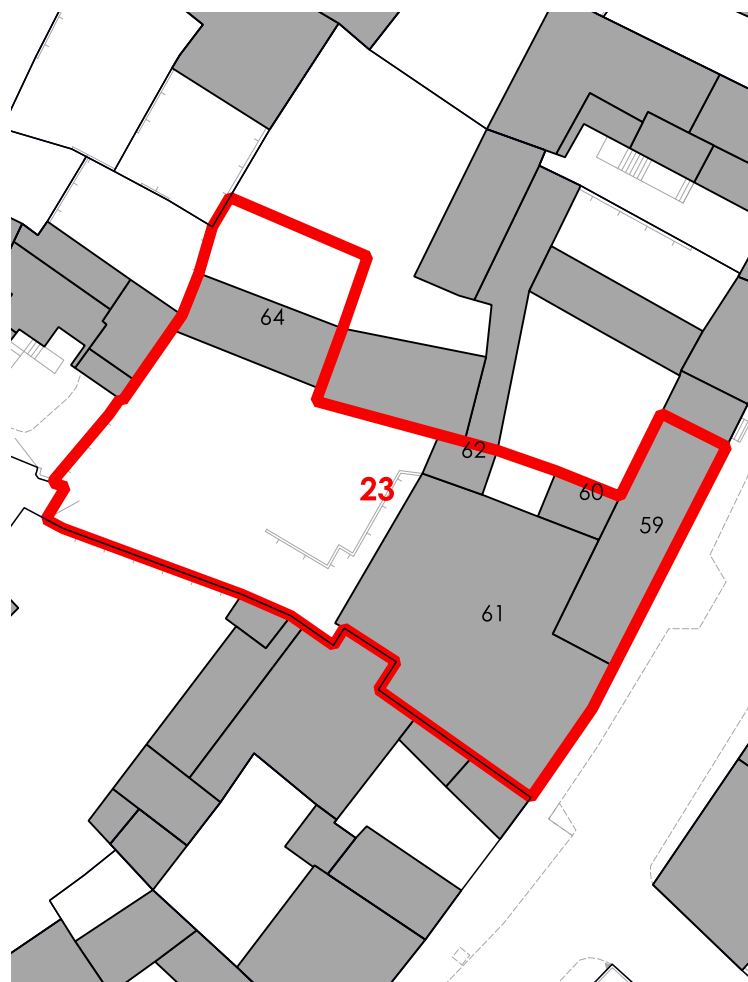

CORTI STORICHE ORIGINARIE

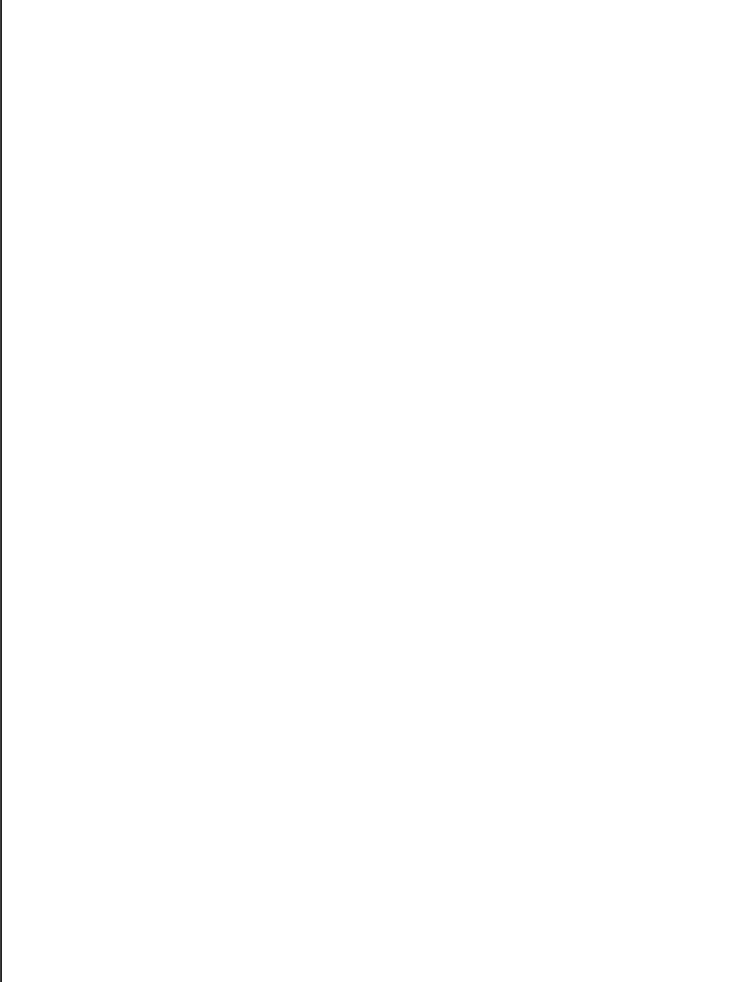

NUOVE EDIFICAZIONI

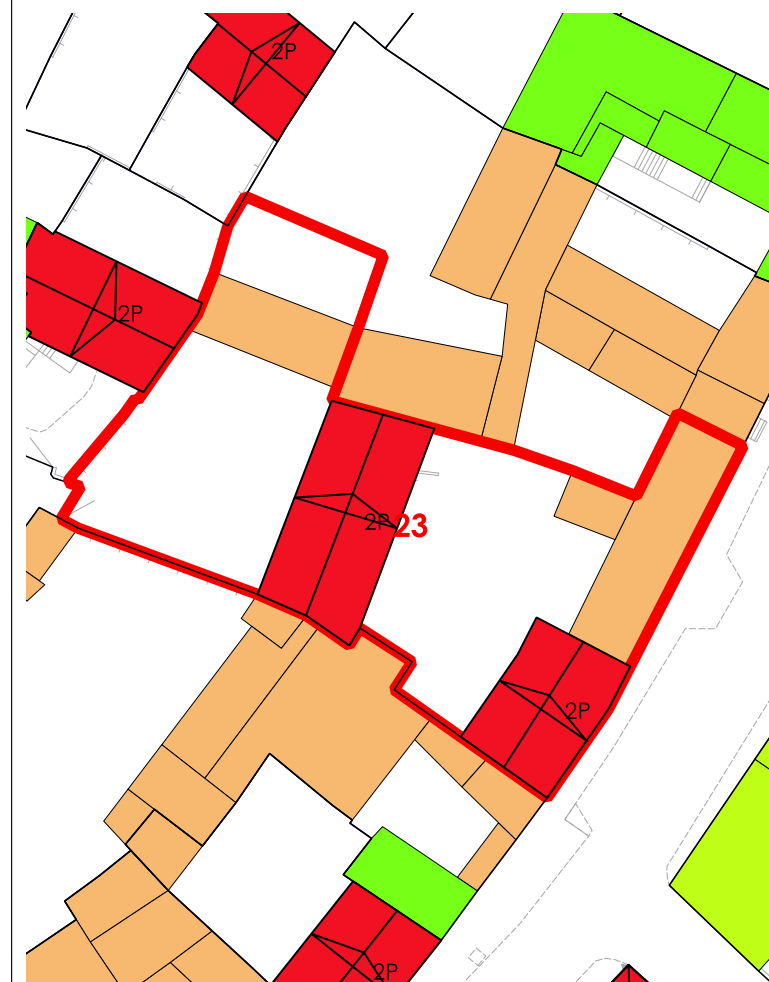

La volumetria pari a zero di alcuni corpi di fabbrica deriva dall'iniziale individuazione, da dati aerofotogrammetrici, degli stessi come tettoie. Le successive analisi hanno evidenziato la trasformazione di tali tettoie in volume.



COMUNE DI SANLURI
PIANO PARTICOLAREGGIATO CENTRO DI PRIMA E ANTICA FONDAZIONE

Isolato 06

U.M.I. 24

INQUADRAMENTO

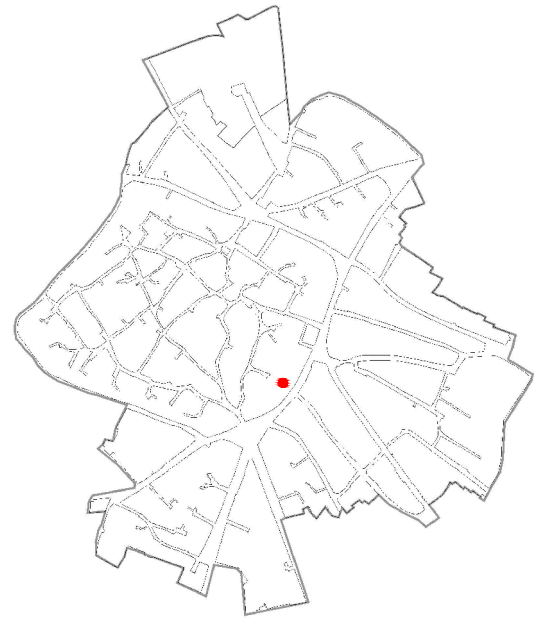

CATASTO STORICO

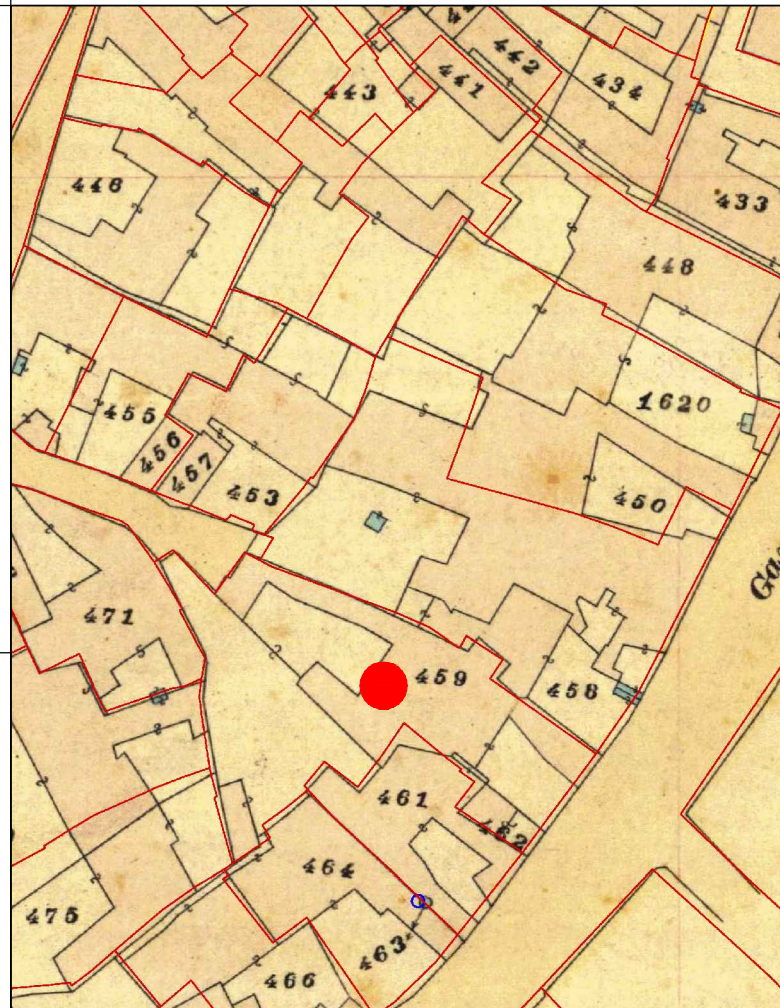

CATASTO ATTUALE

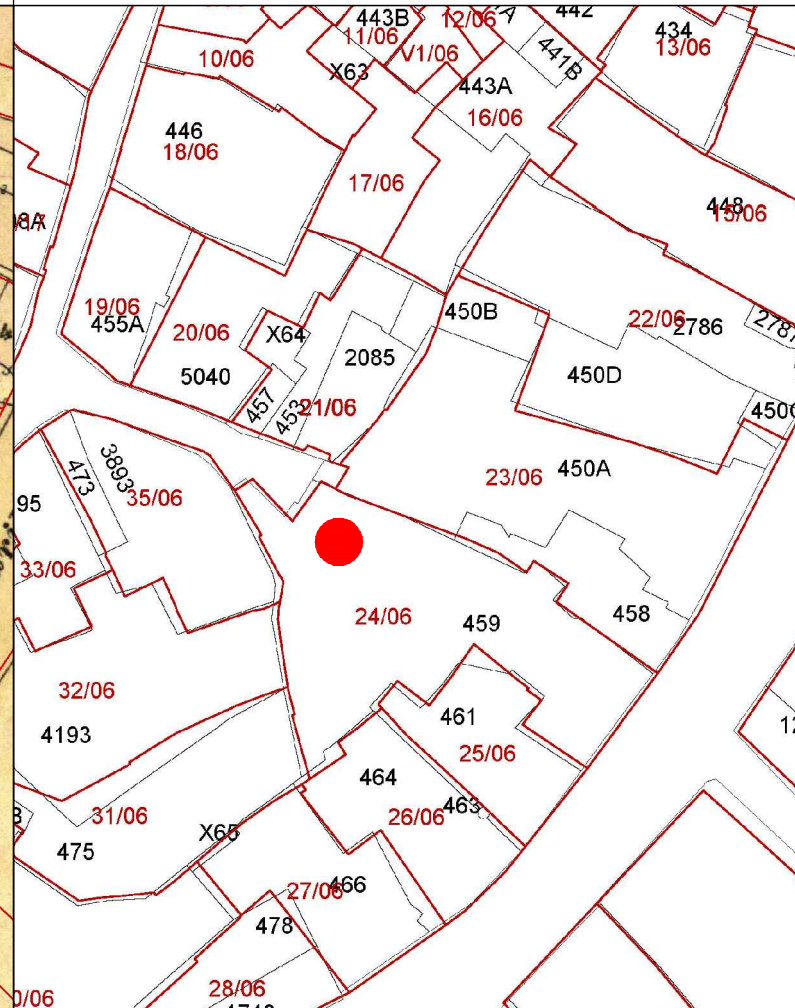

PROFILO STRADALE

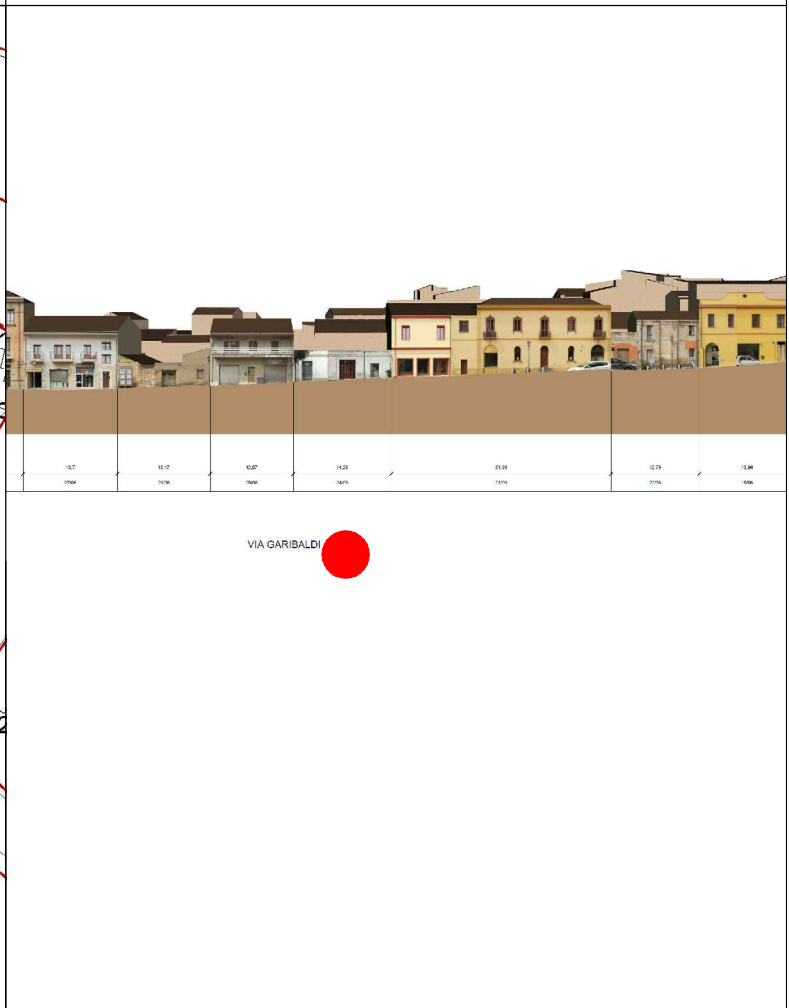

DATI IDENTIFICATIVI
Catastali attuali: 459
Catastali storici: 459

DESTINAZIONE D'USO
Residenziale/Studi privati

ORTOFOTO



AEROFOTOGRAMMETRIA



FOTO 45°





LIVELLO DI TRASFORMABILITA' DELLA UMI: BASSA
CLASSE DELLA UMI: 2a PREVALE

ZONA: A
Isolato: 6
idUMI: 24/06
Superficie Lotto: 896.45 mq
Superficie Coperta al netto delle tettoie: 424.33 mq
Superficie Corti e Aree Esterne: 472.12 mq
Volume: 1940.67 mc
Proprietà: Privata
Indice Fondiario: 2.2 mc/mq
Numero Residenti: 0

UMI di particolare Valenza Storico Documentale: SI

INQUADRAMENTO

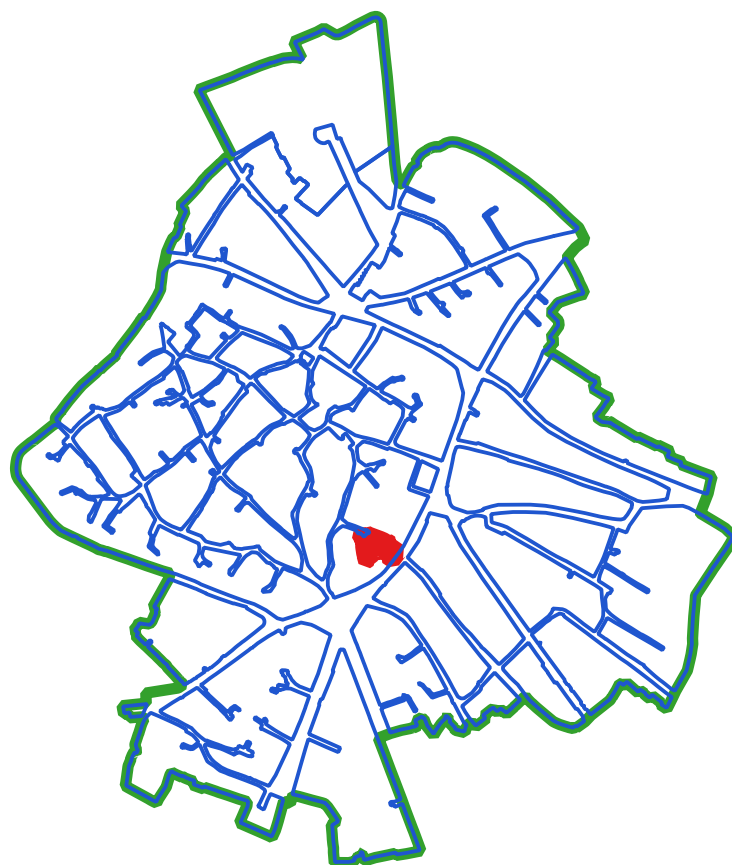

CLASSI DI TRASFORMABILITA'

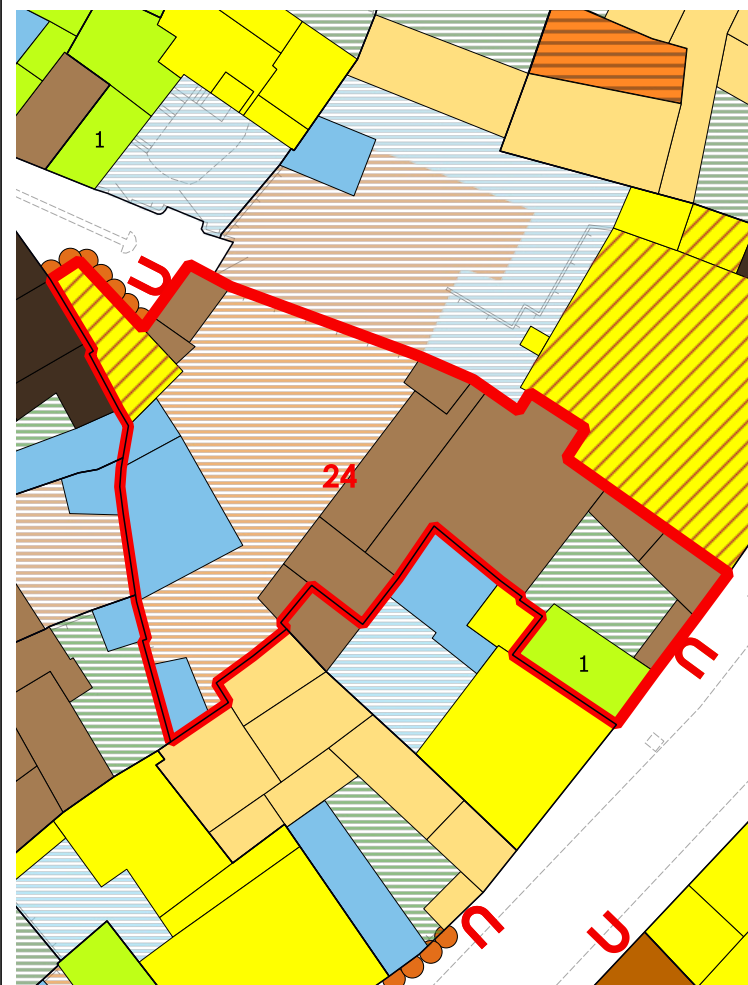

COPERTURE

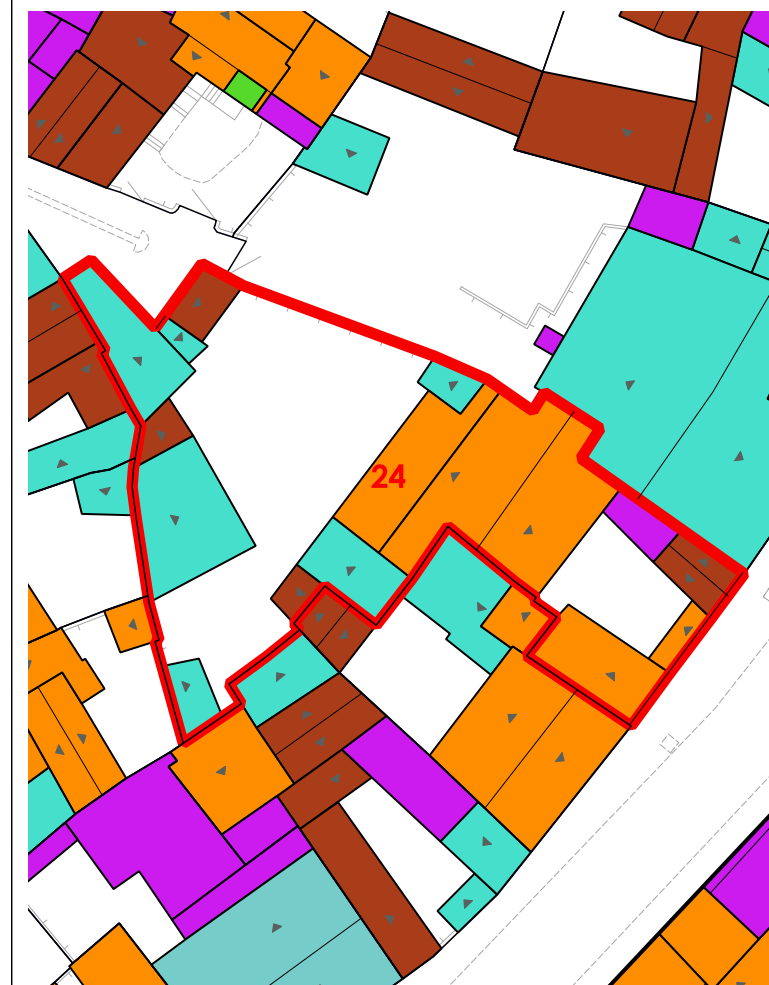

N° Volume	Area	Altezza	Volume	CLASSE	Interventi Ammissibili
87	48.86	3.12	152.45	4rig	PROG DEM
105	11.62	4.77	55.44	2a	MO - MS - RC - RTF
106	56.91	5.33	303.32	2a	MO - MS - RC - RTF
107	147.27	6.66	980.79	2a	MO - MS - RC - RTF
108	15.15	3.35	50.77	2a	MO - MS - RC - RTF
109	21.87	3.22	70.43	2a	MO - MS - RC - RTF
110	46.35	3.47	160.83	3	MO - MS - RE - DR
117	8.95	4.69	41.99	2a	MO - MS - RC - RTF
118	33.51	3.72	124.65	2a	MO - MS - RC - RTF

VOLUMI

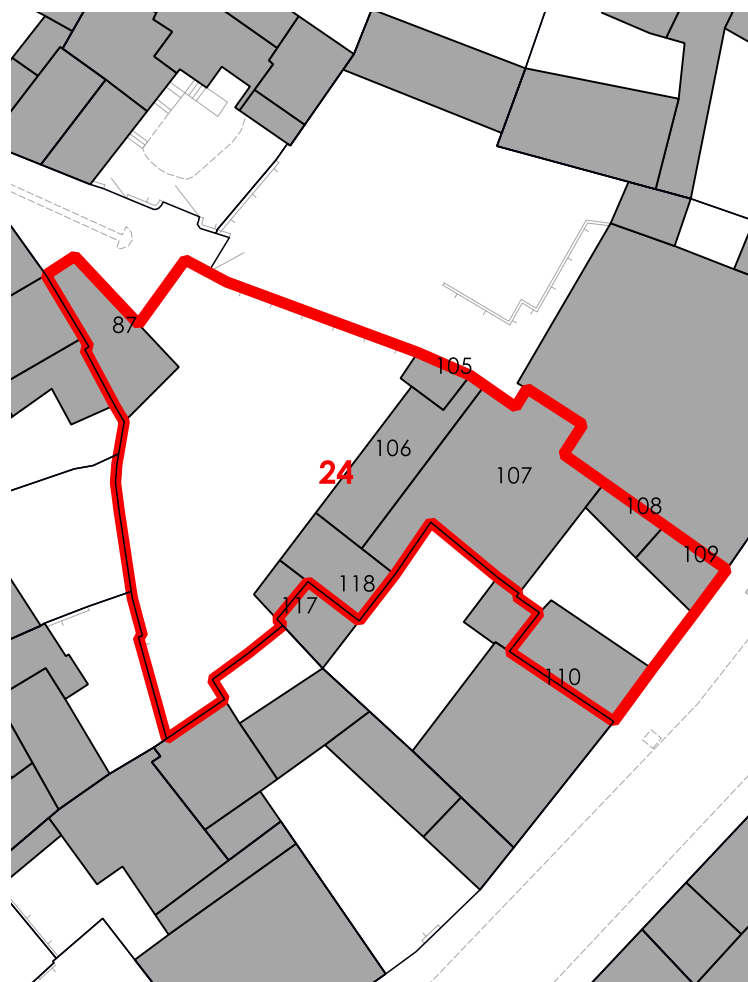

CORTI STORICHE ORIGINARIE

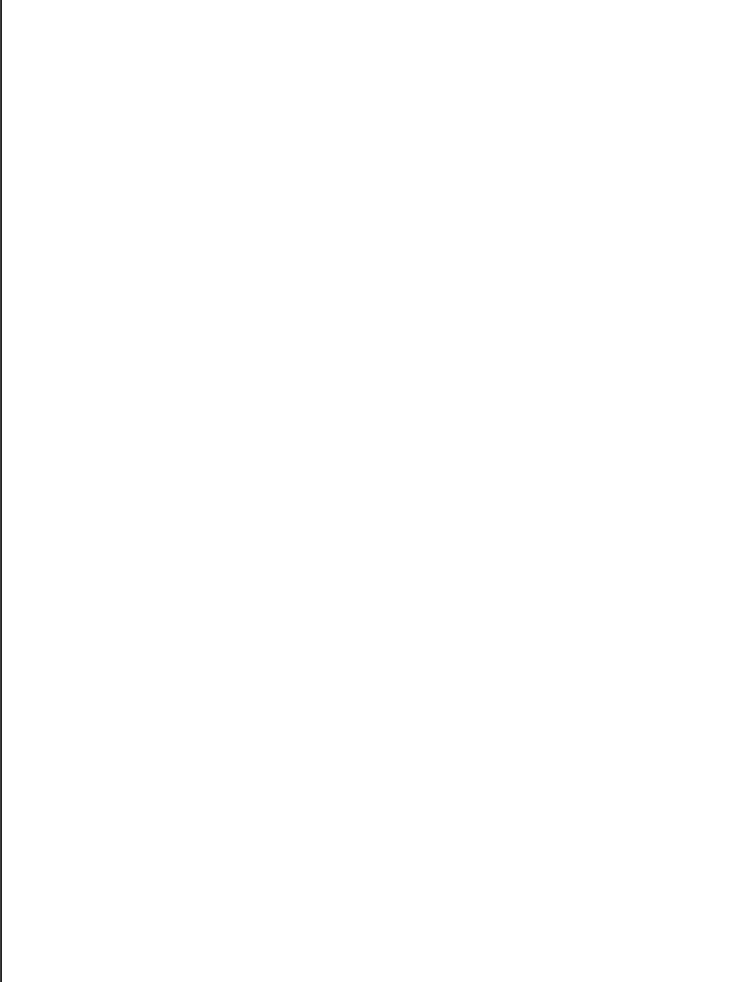

NUOVE EDIFICAZIONI

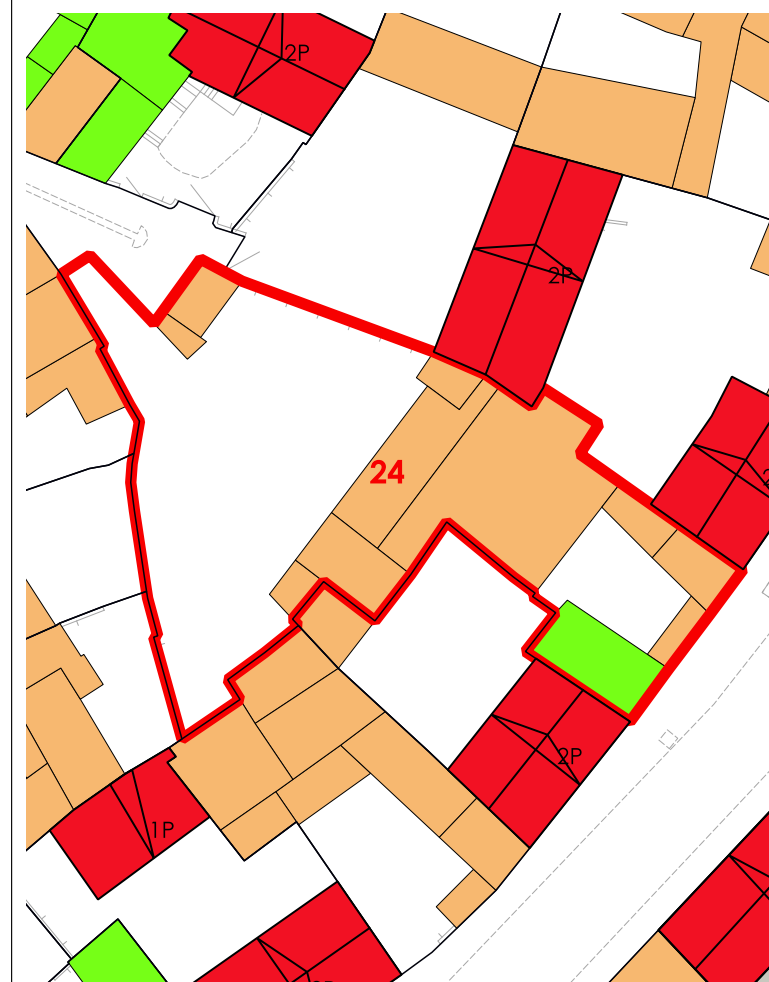

La volumetria pari a zero di alcuni corpi di fabbrica deriva dall'iniziale individuazione, da dati aerofotogrammetrici, degli stessi come tettoie. Le successive analisi hanno evidenziato la trasformazione di tali tettoie in volume.



COMUNE DI SANLURI
PIANO PARTICOLAREGGIATO CENTRO DI PRIMA E ANTICA FONDAZIONE

Isolato 06

U.M.I. 25

INQUADRAMENTO

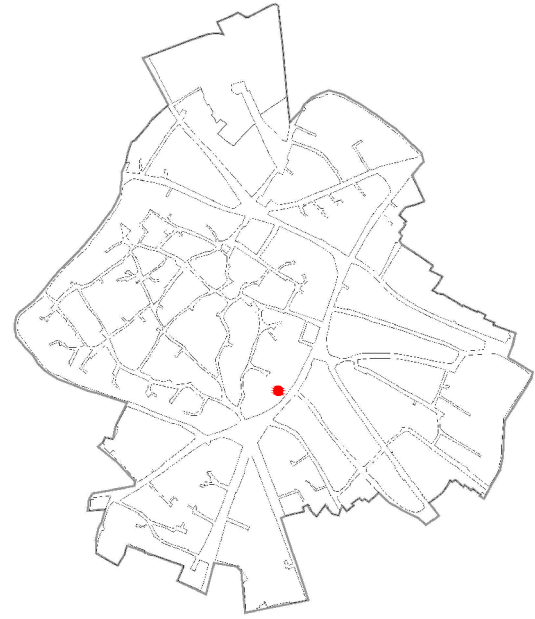

CATASTO STORICO

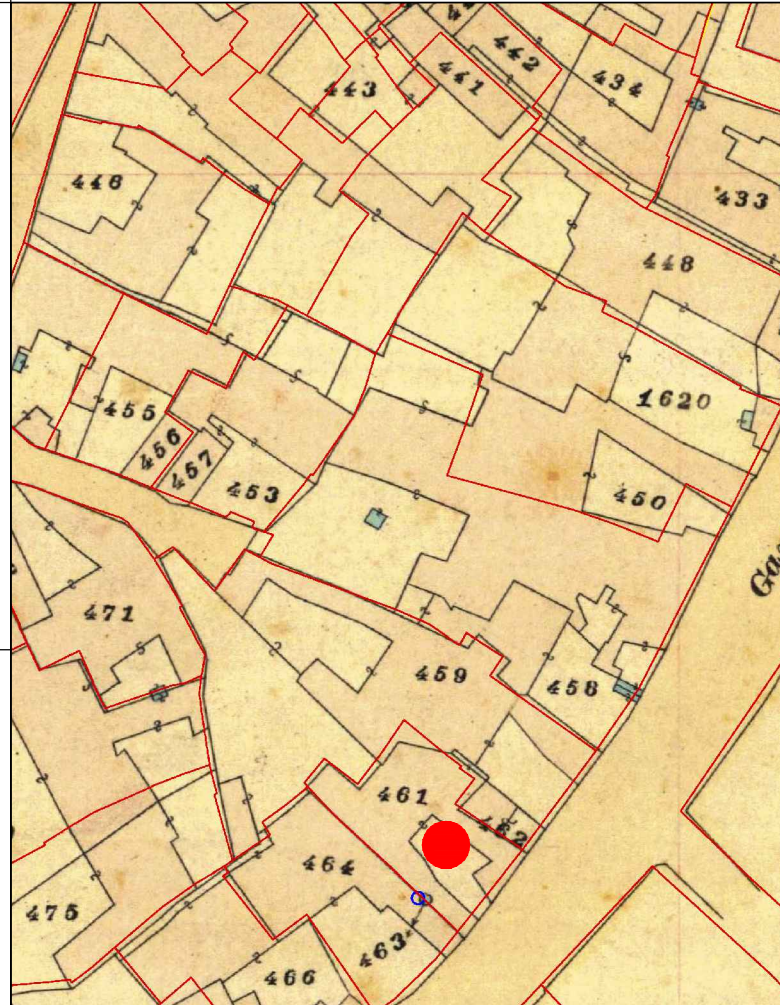

CATASTO ATTUALE

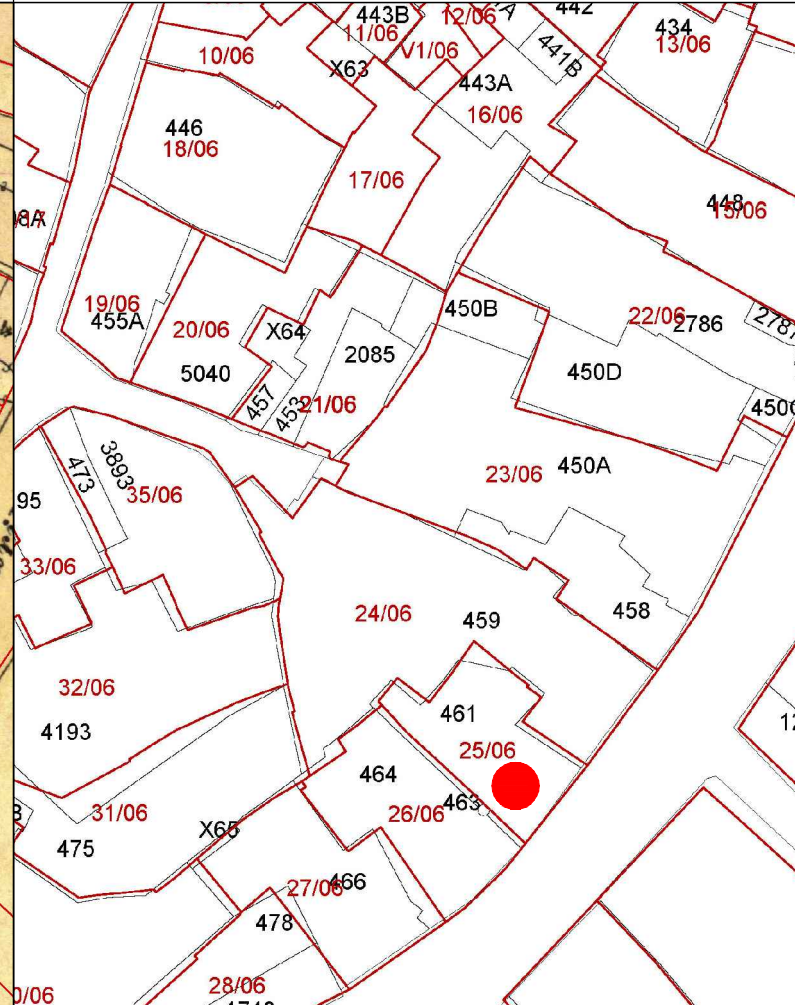

PROFILO STRADALE

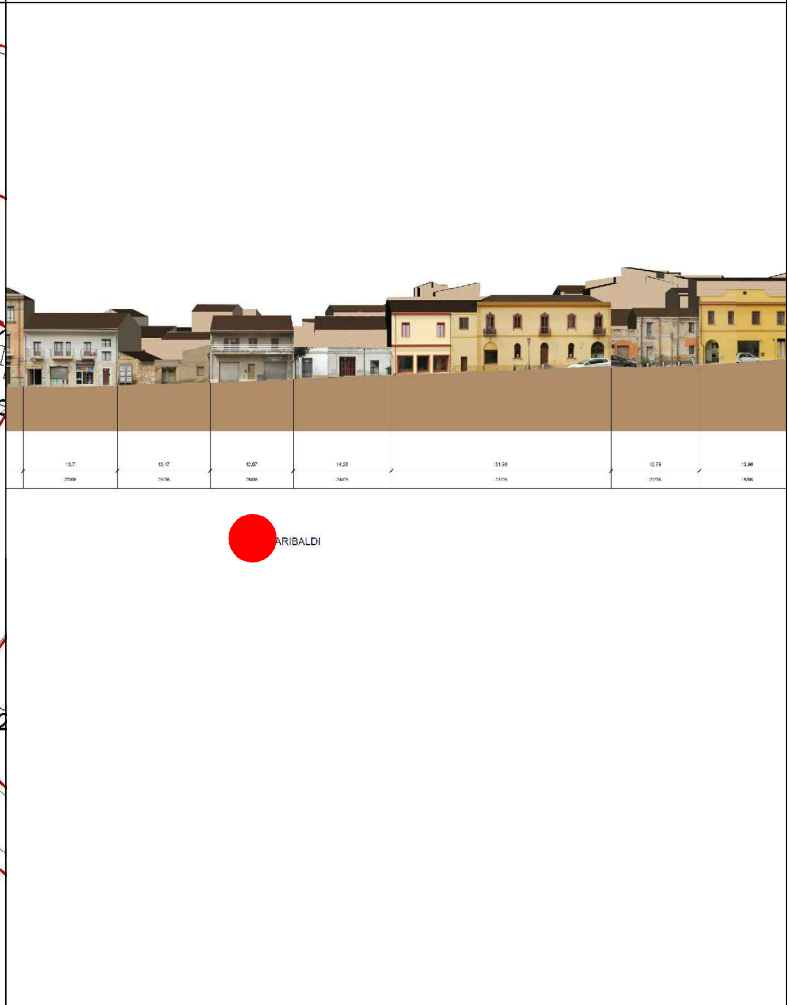

DATI IDENTIFICATIVI
 Catastali attuali: 461, 463p
 Catastali storici: 459

DESTINAZIONE D'USO
 Residenziale
 Commerciale

ORTOFOTO

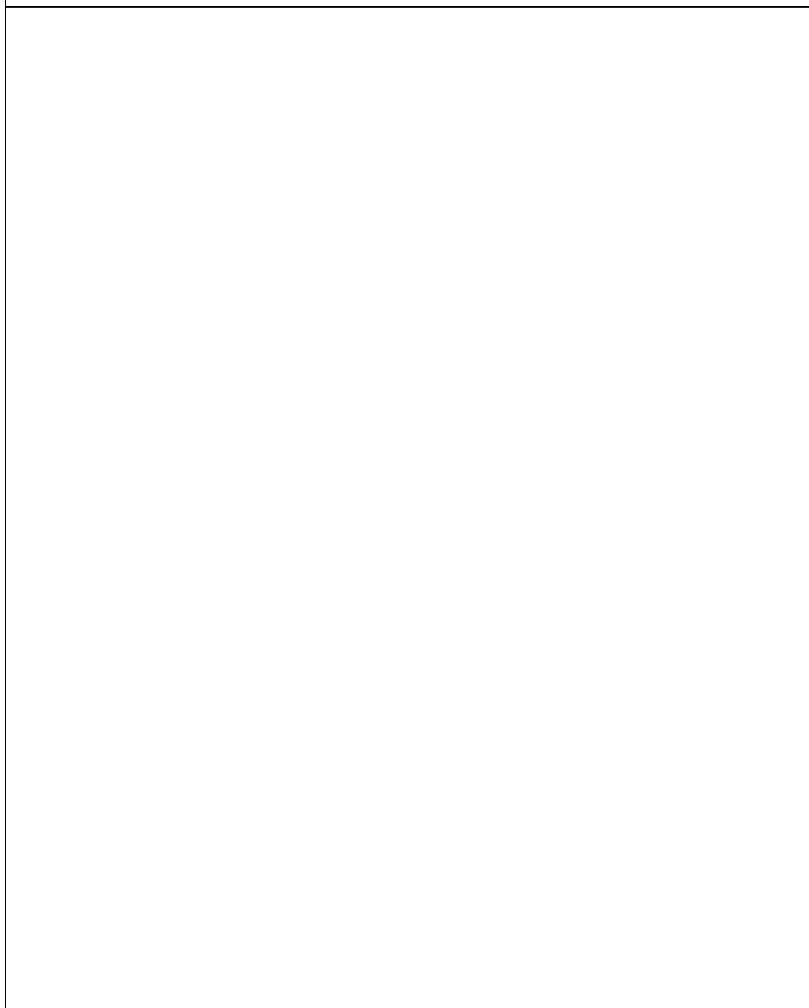

AEROFOTOGRAMMETRIA



FOTO 45°

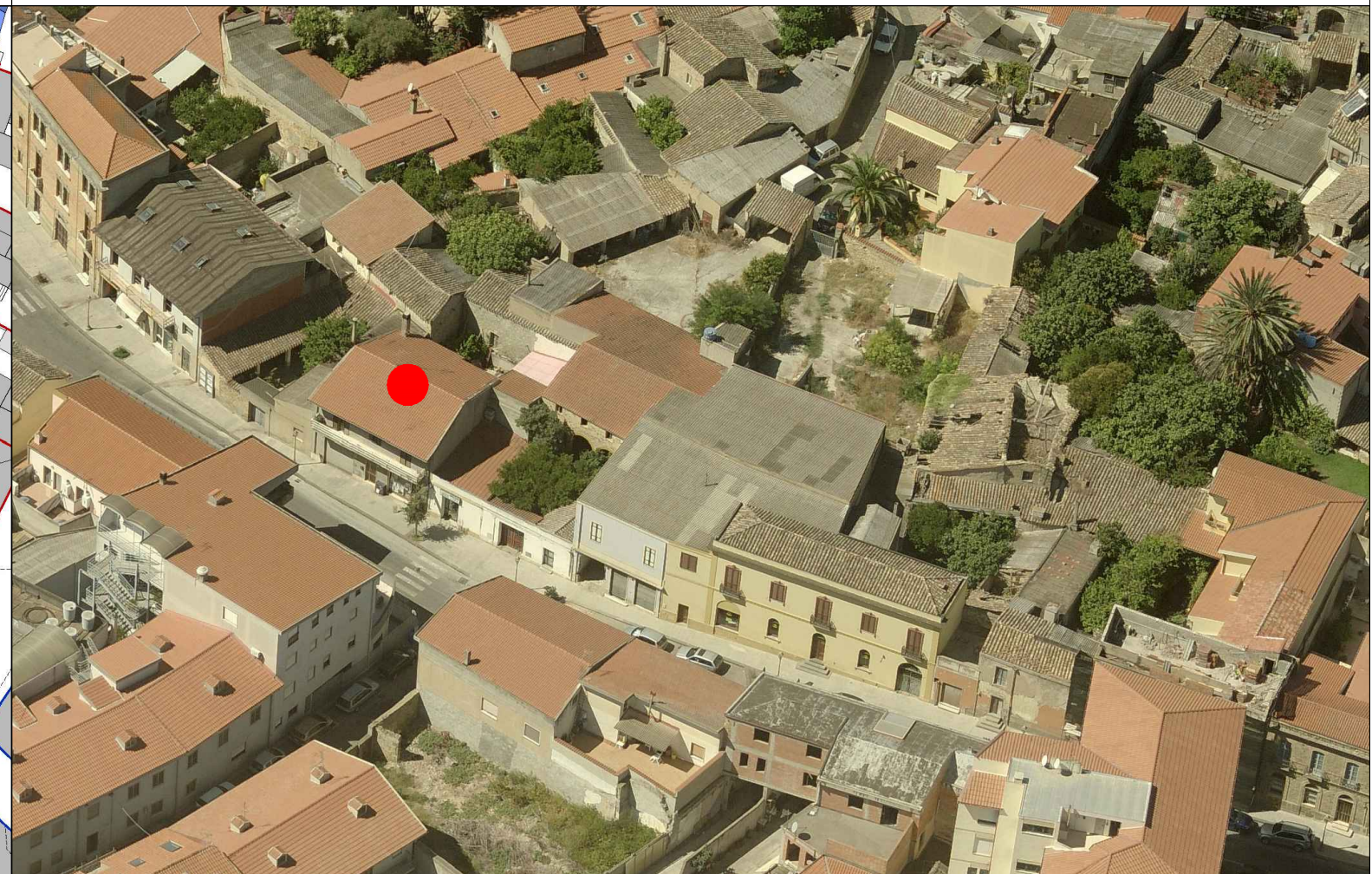



COMUNE DI SANLURI
PIANO PARTICOLAREGGIATO CENTRO DI ANTICA E PRIMA FORMAZIONE

Isolato	6
U.M.I.	25

INQUADRAMENTO

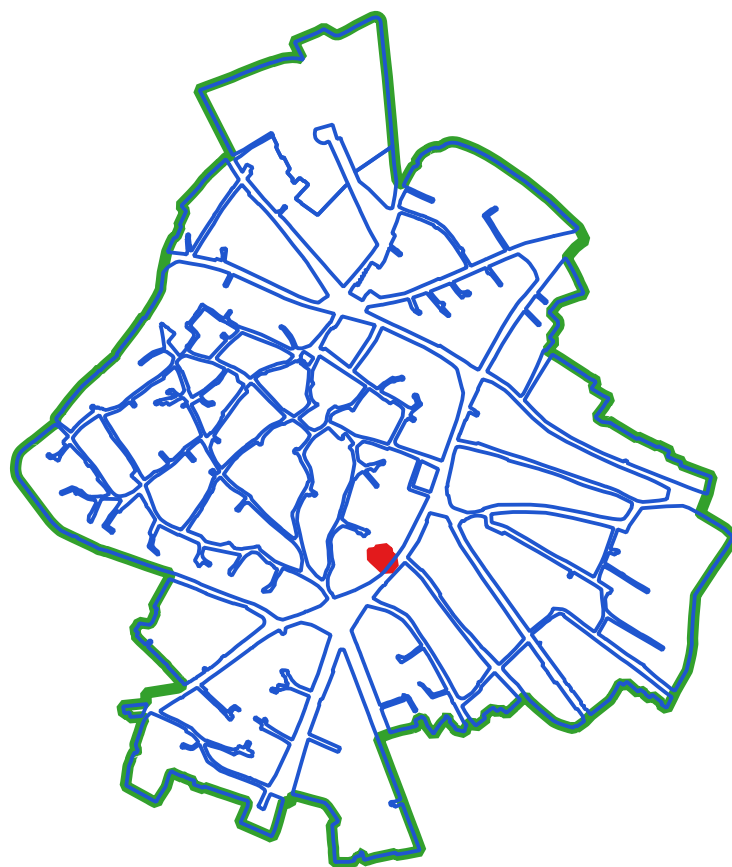

CLASSI DI TRASFORMABILITA'

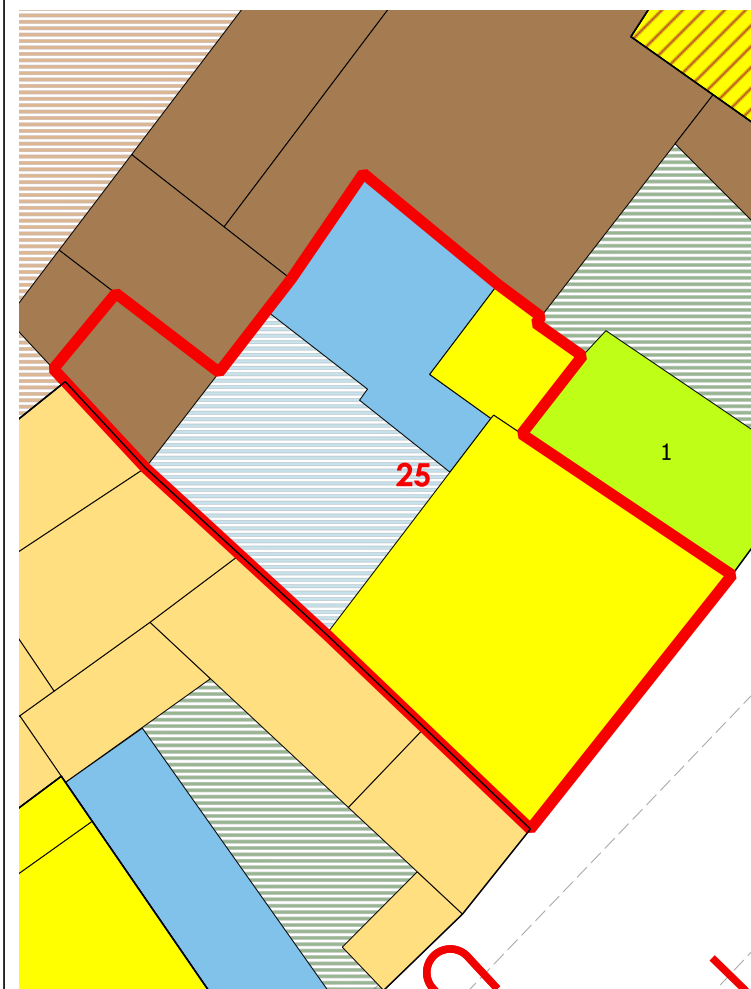

COPERTURE



VOLUMI

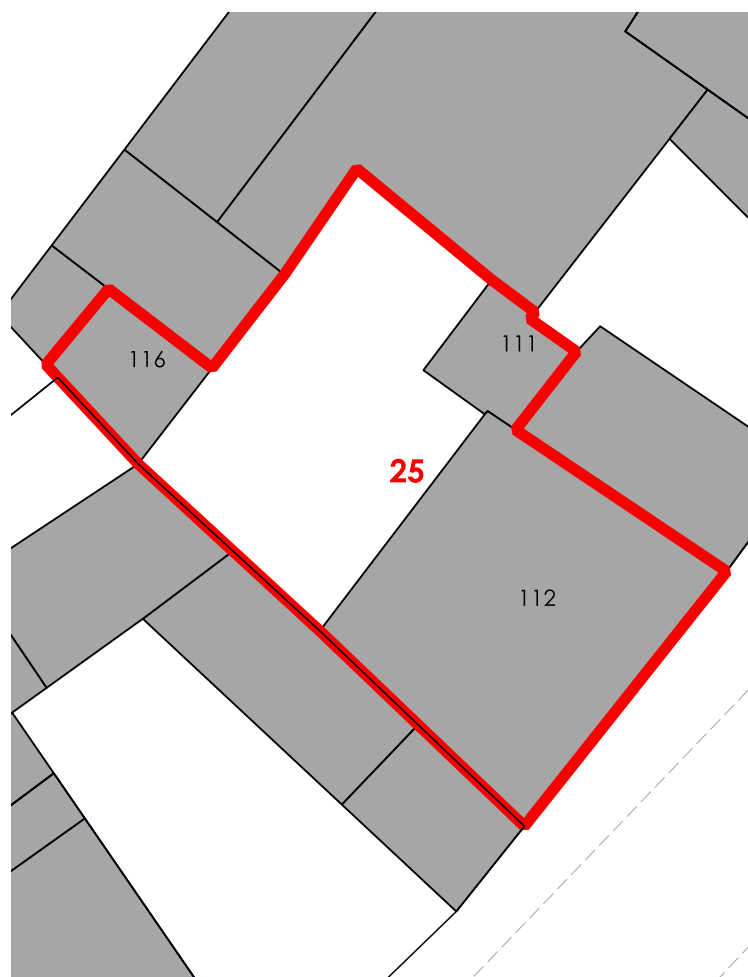

CORTI STORICHE ORIGINARIE

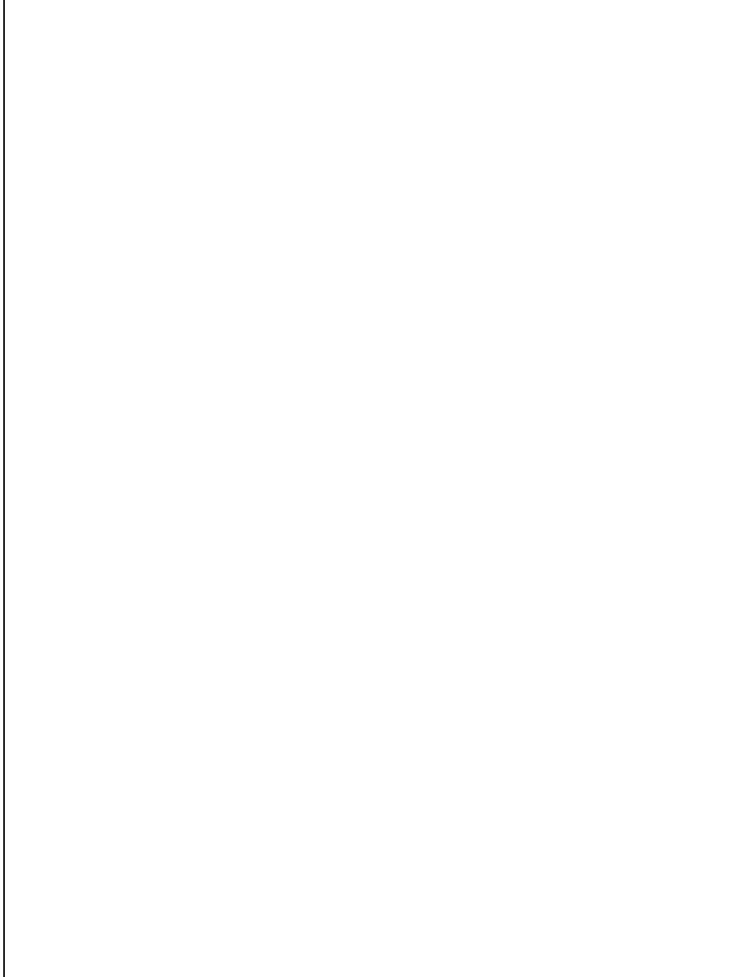

NUOVE EDIFICAZIONI

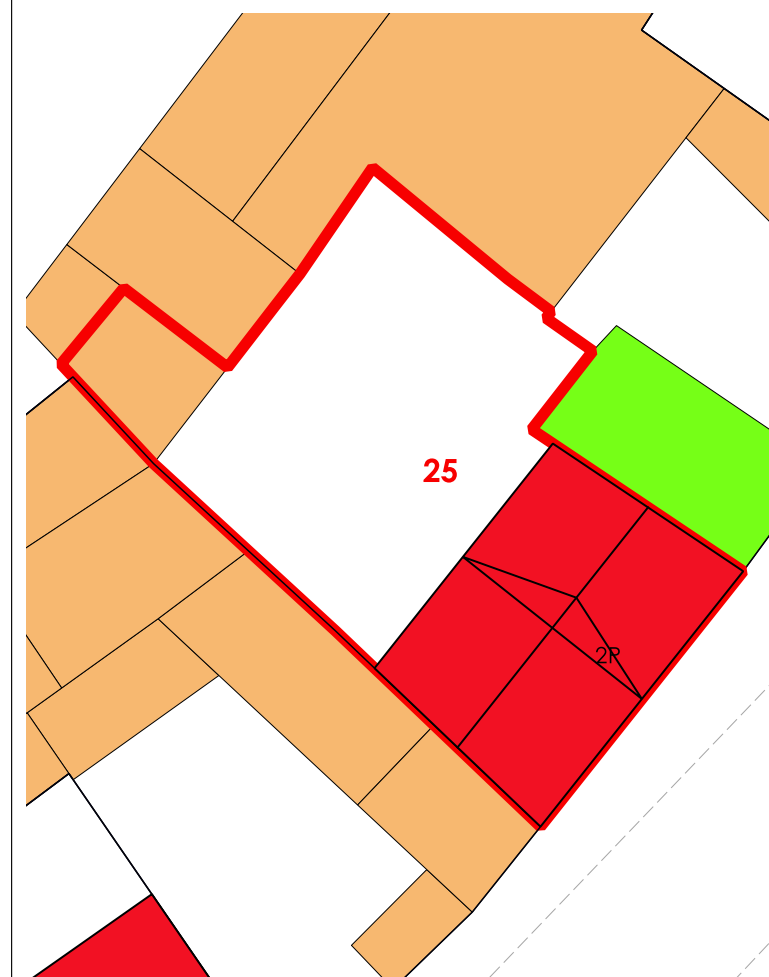

LIVELLO DI TRASFORMABILITA' DELLA UMI: ALTA
CLASSE DELLA UMI: 4 PREVALEN

ZONA: A
Isolato: 6
idUMI: 25/06
Superficie Lotto: 271.47 mq
Superficie Coperta al netto delle tettoie: 155.48 mq
Superficie Corti e Aree Esterne: 115.99 mq
Volume: 1062.5 mc
Proprietà: Privata
Indice Fondiario: 3.9 mc/mq
Numero Residenti: 3

UMI di particolare Valenza Storico Documentale: NO

N° Volume	Area	Altezza	Volume	CLASSE	Interventi Ammissibili
111	16.38	6.09	99.75	4	MO - MS - RE - DR
112	118.94	7.12	846.82	4	MO - MS - RE - DR
116	20.16	5.75	115.93	2a	MO - MS - RC - RTF

La volumetria pari a zero di alcuni corpi di fabbrica deriva dall'iniziale individuazione, da dati aerofotogrammetrici, degli stessi come tettoie. Le successive analisi hanno evidenziato la trasformazione di tali tettoie in volume.



COMUNE DI SANLURI
PIANO PARTICOLAREGGIATO CENTRO DI PRIMA E ANTICA FONDAZIONE

Isolato	06
U.M.I.	26

INQUADRAMENTO

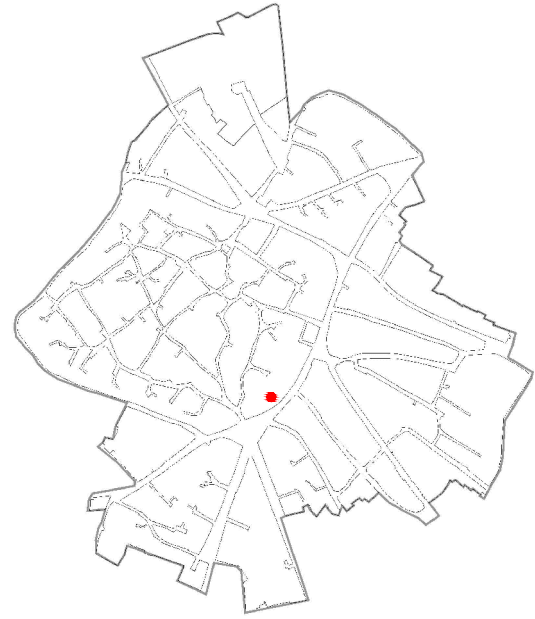

CATASTO STORICO

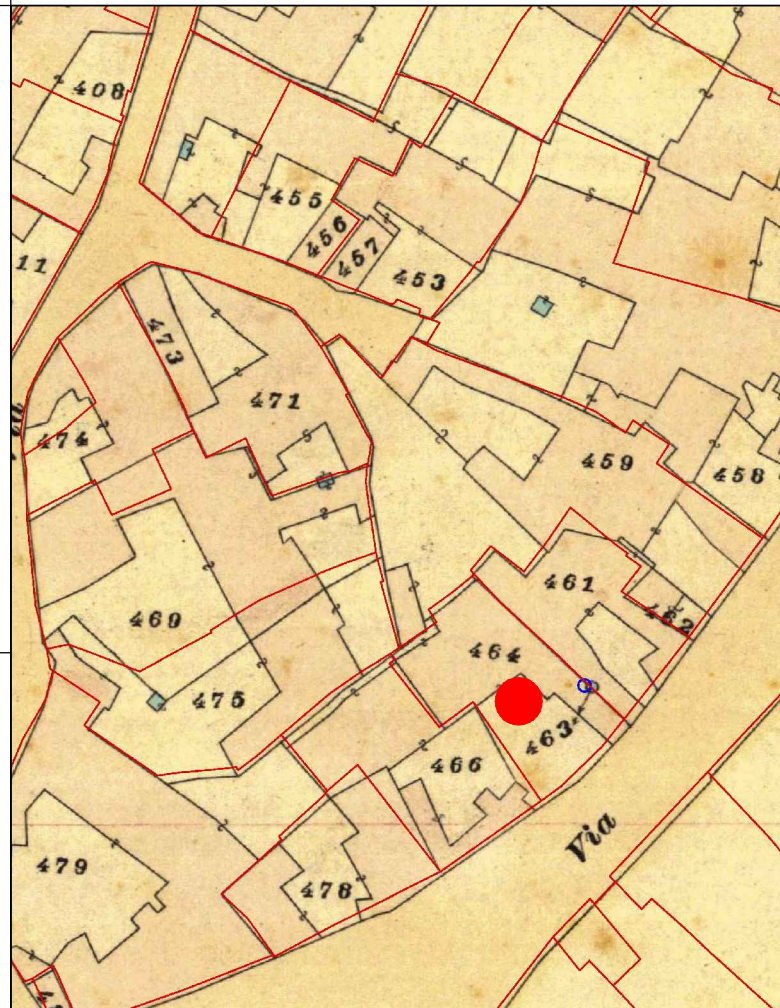

CATASTO ATTUALE

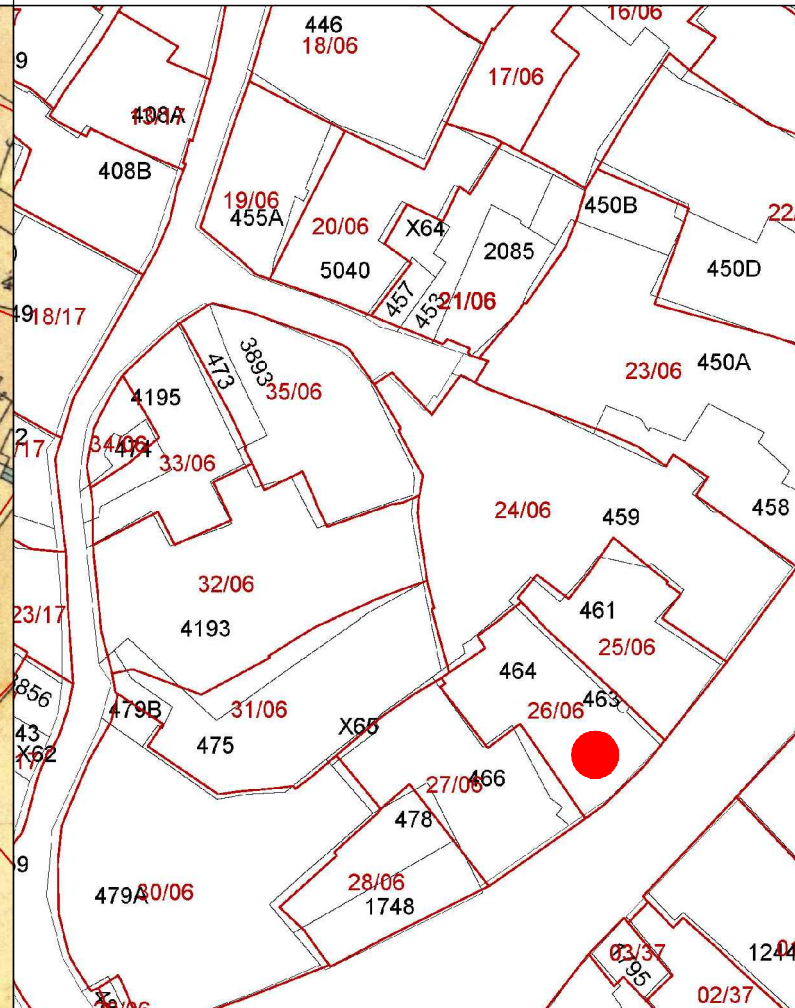

PROFILO STRADALE

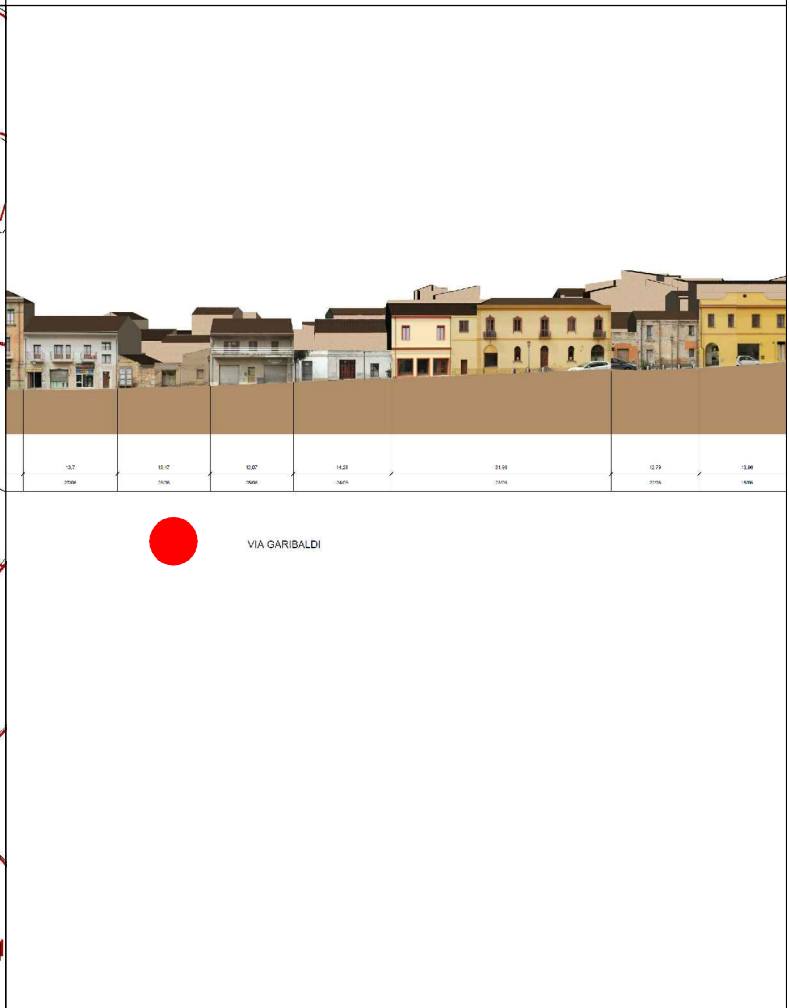

DATI IDENTIFICATIVI
 Catastali attuali: 463p, 464
 Catastali storici: 463p, 464

DESTINAZIONE D'USO
 Residenziale

ORTOFOTO



AEROFOTOGRAMMETRIA



FOTO 45°



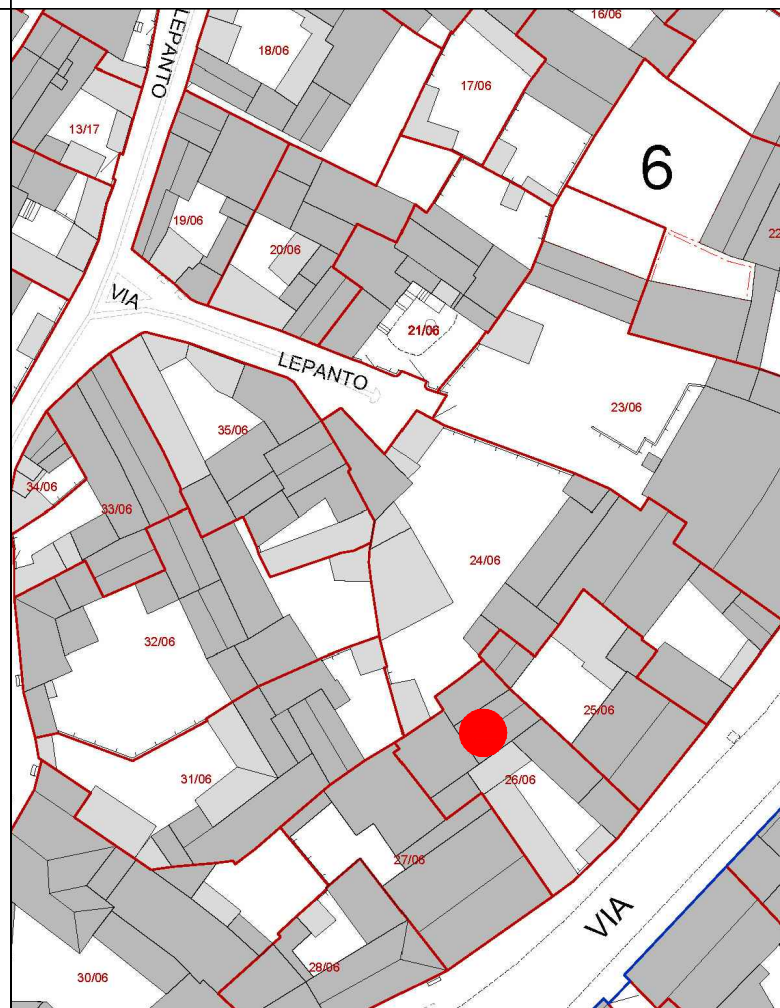

COMUNE DI SANLURI
PIANO PARTICOLAREGGIATO CENTRO DI ANTICA E PRIMA FORMAZIONE

Isolato 6
U.M.I. 26

LIVELLO DI TRASFORMABILITA' DELLA UMI: MEDIA
CLASSE DELLA UMI: 2b UNICA

ZONA: A
Isolato: 6
idUMI: 26/06
Superficie Lotto: 323.19 mq
Superficie Coperta al netto delle tettoie: 224.38 mq
Superficie Corti e Aree Esterne: 98.81 mq
Volume: 909.06 mc
Proprietà: Privata
Indice Fondiario: 2.8 mc/mq
Numero Residenti: 0

UMI di particolare Valenza Storico Documentale: NO

N°	Volume	Area	Altezza	Volume	CLASSE	Interventi Ammissibili
113	23.1	4.39	101.41	2b	MO - MS - RE - RC - RTF	
114	40.7	4.25	172.99	2b	MO - MS - RE - RC - RTF	
115	39.54	6.34	250.67	2b	MO - MS - RE - RC - RTF	
121	49.63	6.57	326.06	2b	MO - MS - RE - RC - RTF	
122	14.09	4.11	57.93	2b	MO - MS - RE - RC - RTF	

La volumetria pari a zero di alcuni corpi di fabbrica deriva dall'iniziale individuazione, da dati aerofotogrammetrici, degli stessi come tettoie. Le successive analisi hanno evidenziato la trasformazione di tali tettoie in volume.

INQUADRAMENTO

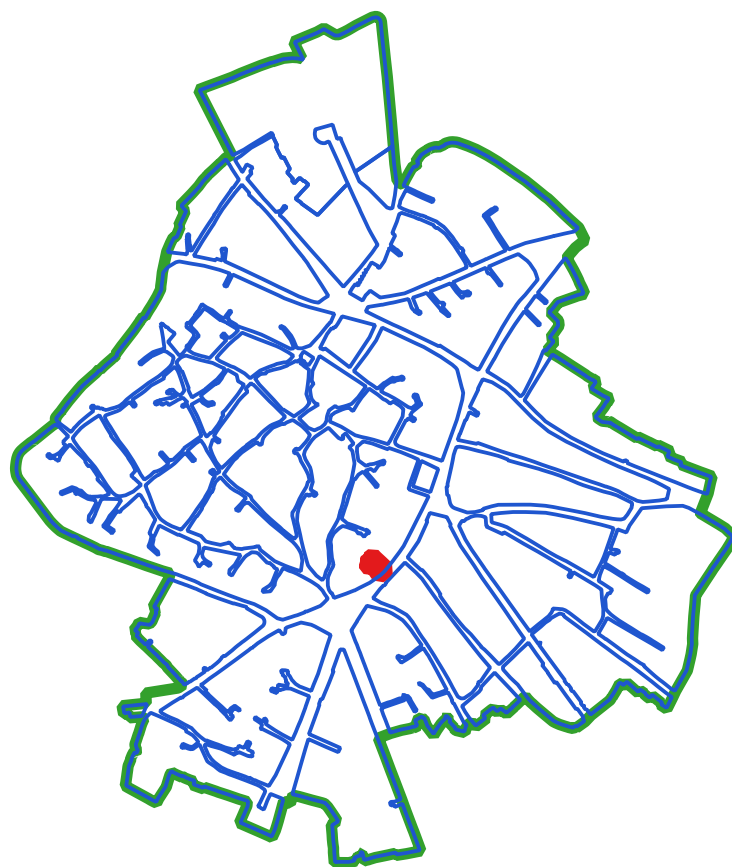

CLASSI DI TRASFORMABILITA'

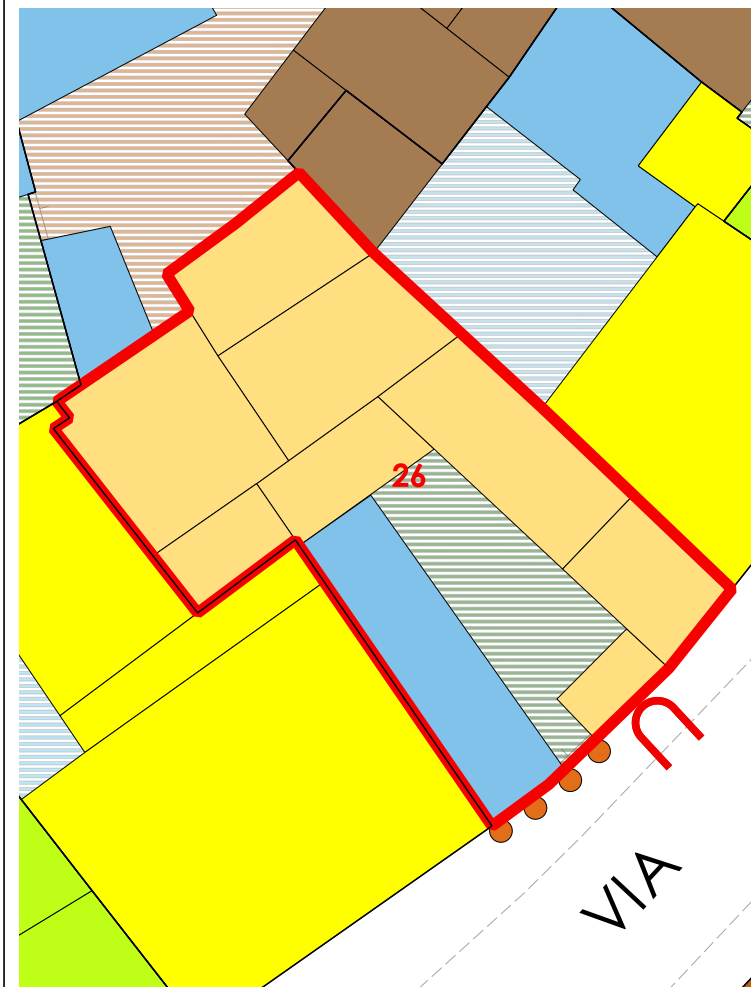

COPERTURE

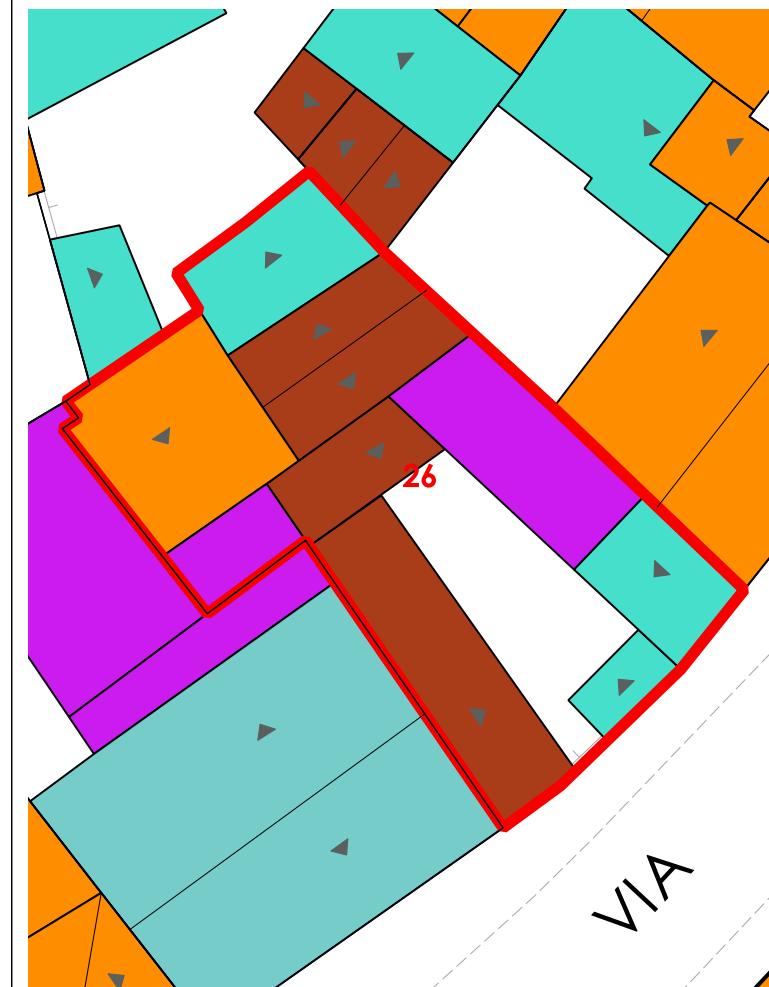

VOLUMI

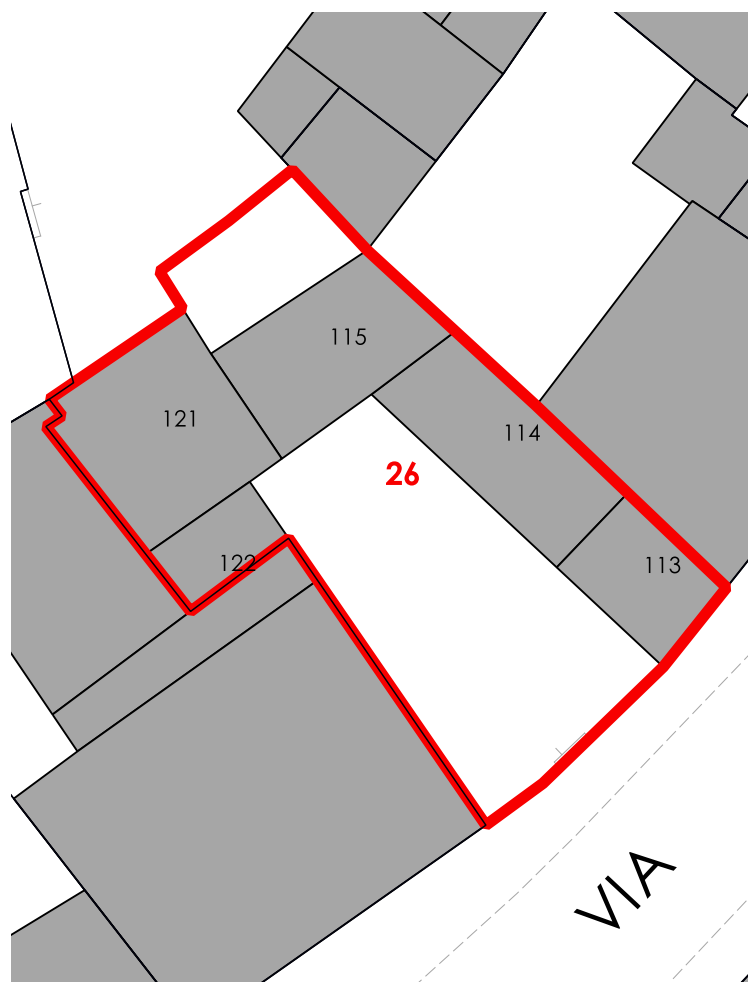

CORTI STORICHE ORIGINARIE

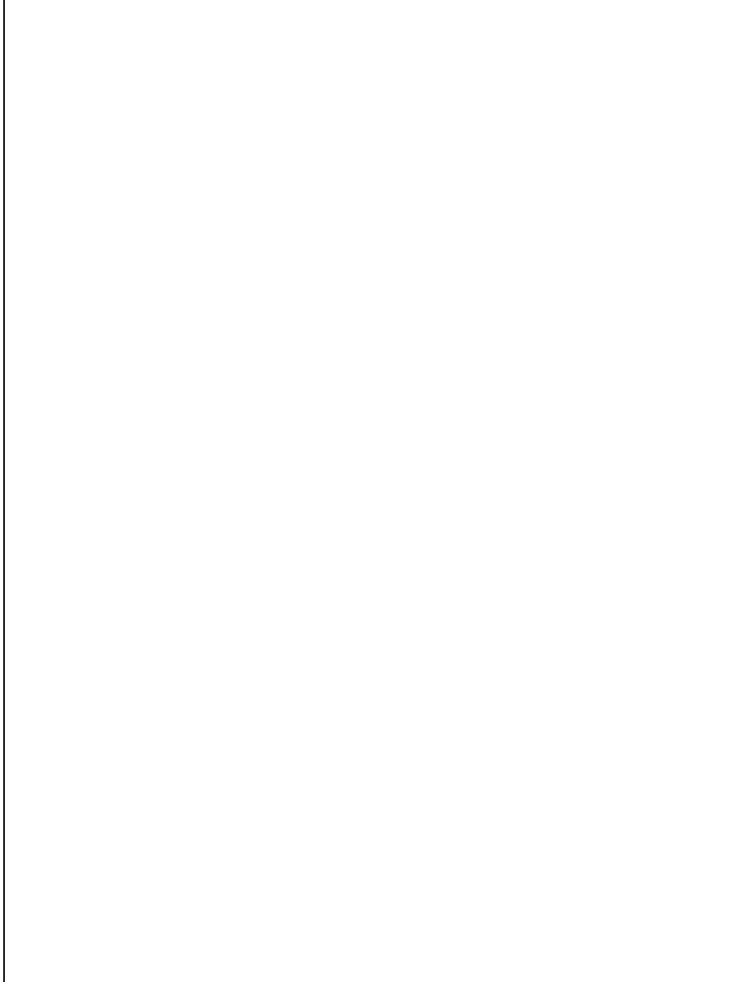

NUOVE EDIFICAZIONI

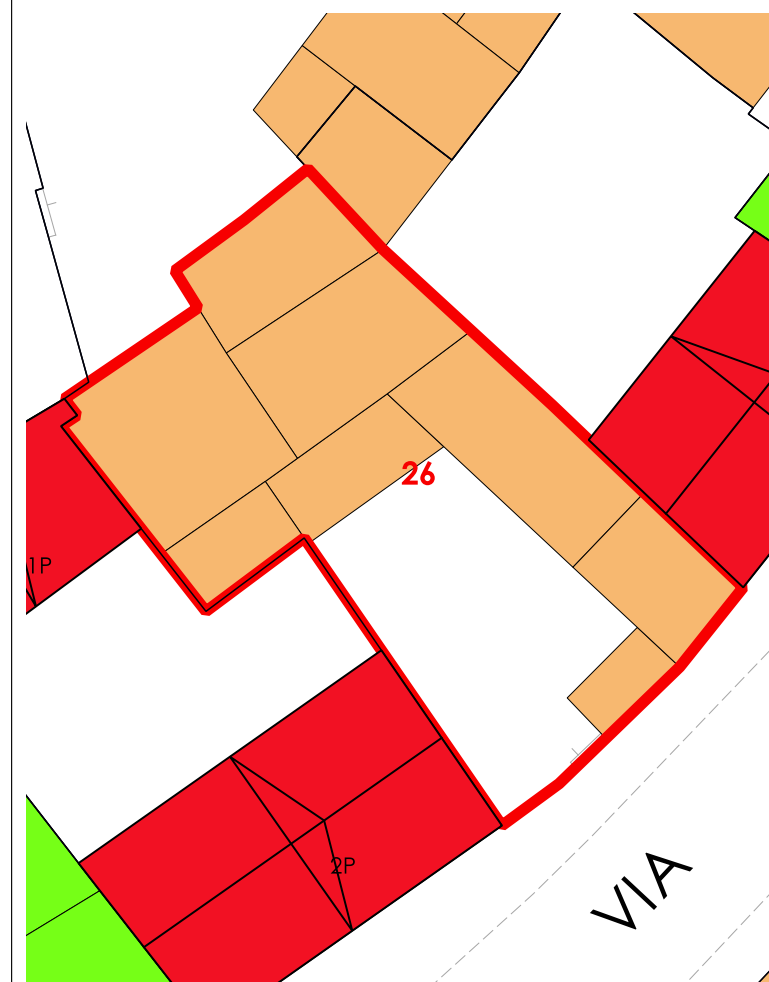



COMUNE DI SANLURI
PIANO PARTICOLAREGGIATO CENTRO DI PRIMA E ANTICA FONDAZIONE

Isolato	06
U.M.I.	27

INQUADRAMENTO

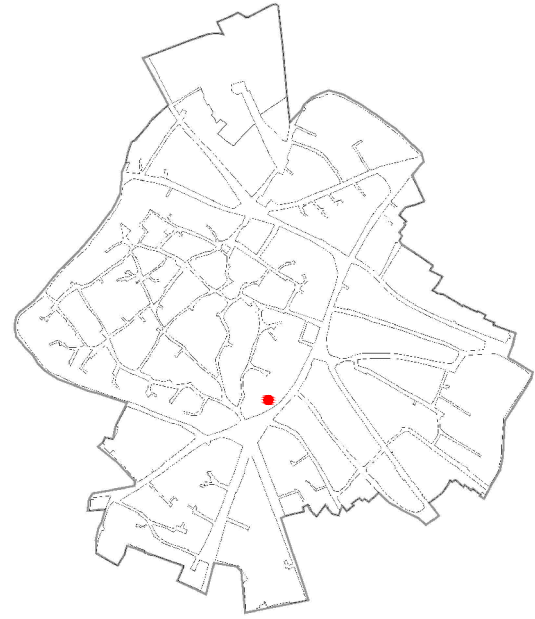

CATASTO STORICO

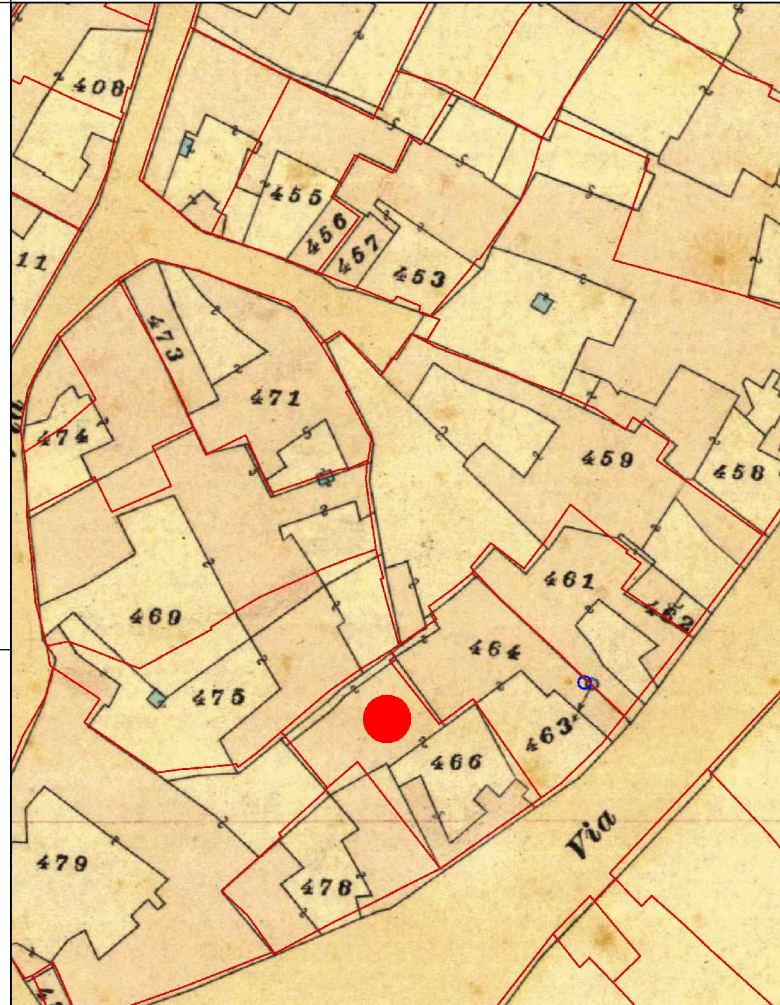

CATASTO ATTUALE

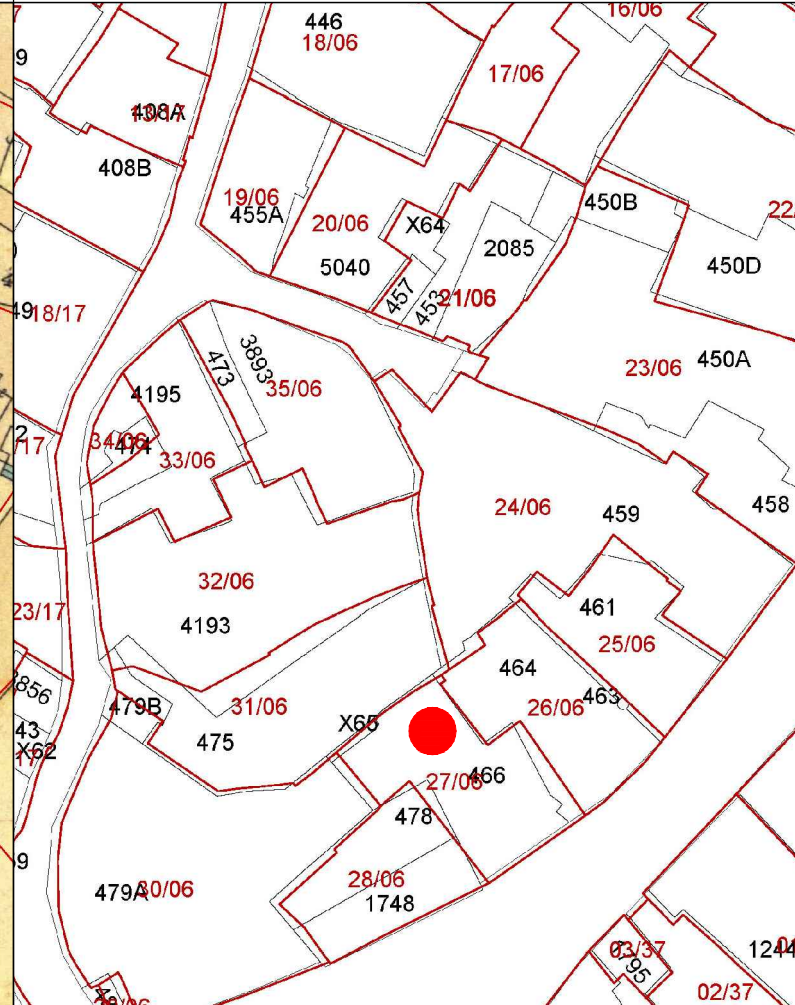

PROFILO STRADALE

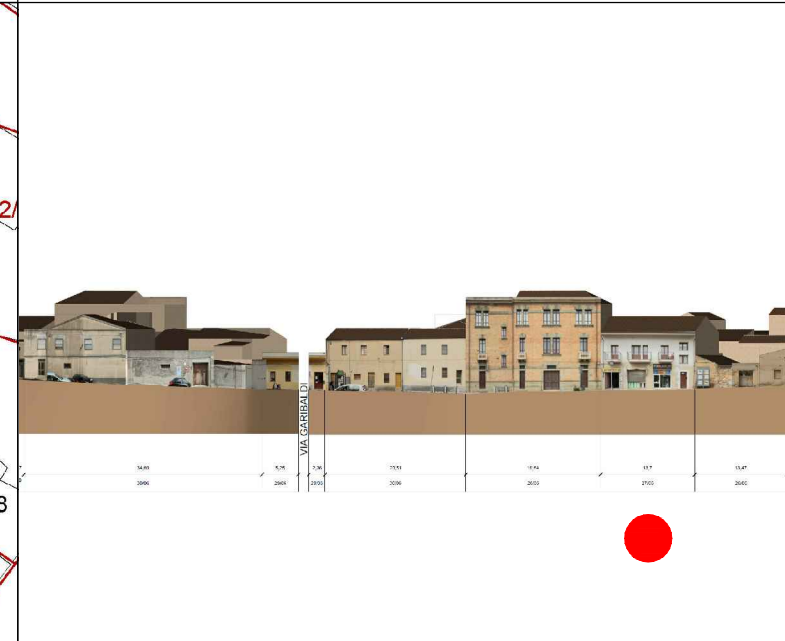

DATI IDENTIFICATIVI

Catastali attuali: 466
 Catastali storici: 466

DESTINAZIONE D'USO

Residenziale
 Comm./Artigianale

ORTOFOTO

AEROFOTOGRAMMETRIA

FOTO 45°

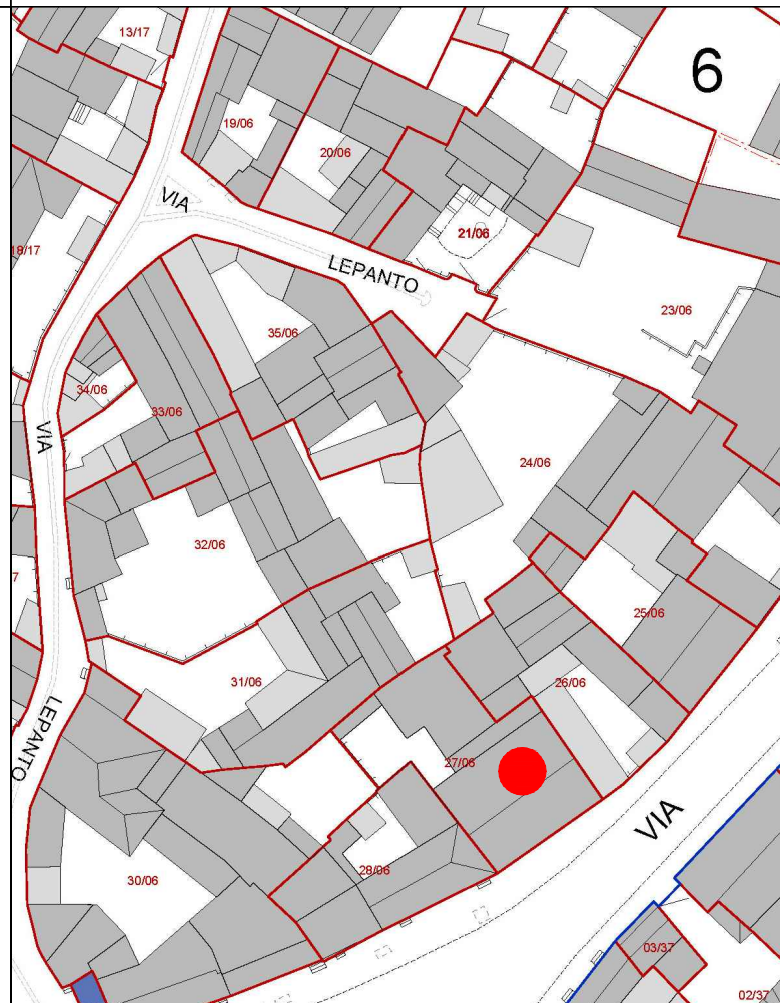



COMUNE DI SANLURI
PIANO PARTICOLAREGGIATO CENTRO DI ANTICA E PRIMA FORMAZIONE

Isolato 6
U.M.I. 27

INQUADRAMENTO

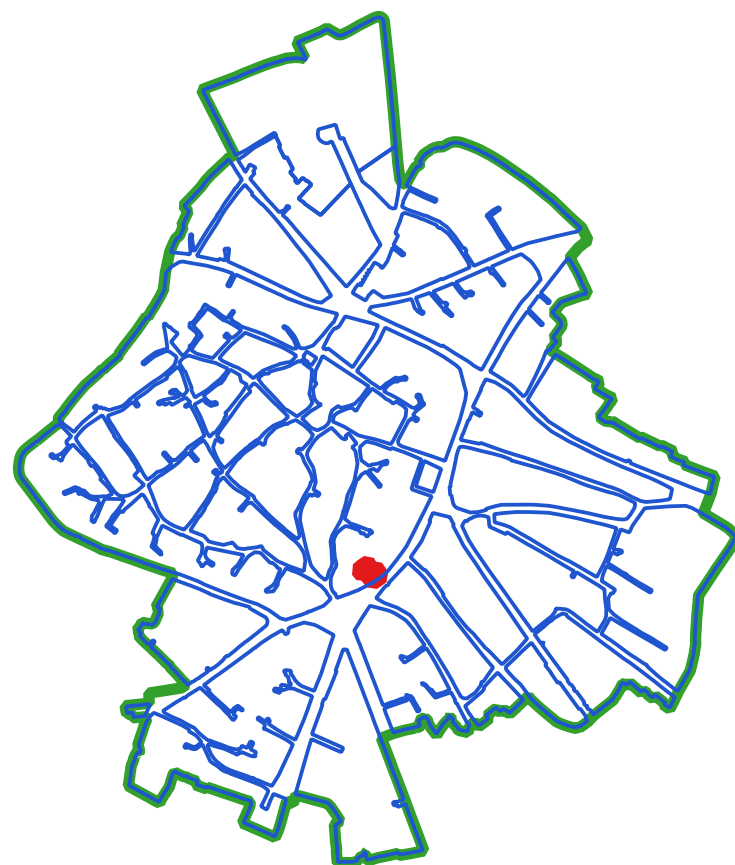

CLASSI DI TRASFORMABILITA'

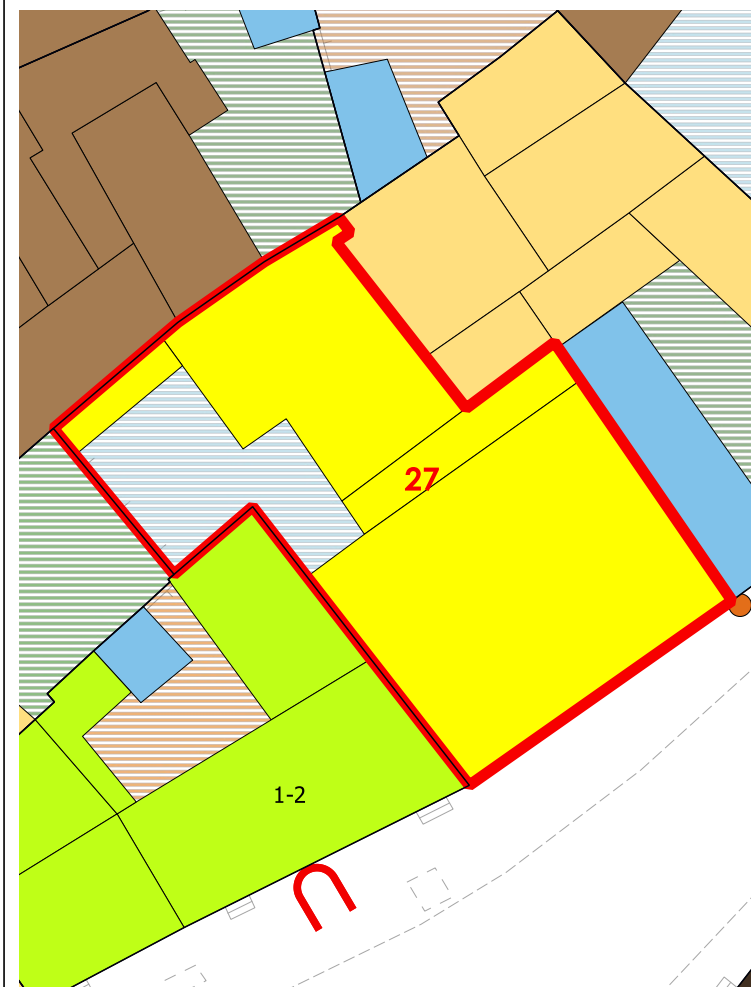

COPERTURE



LIVELLO DI TRASFORMABILITA' DELLA UMI: ALTA
CLASSE DELLA UMI: 4 UNICA

ZONA: A
Isolato: 6
idUMI: 27/06
Superficie Lotto: 349.94 mq
Superficie Coperta al netto delle tettoie: 290.59 mq
Superficie Corti e Aree Esterne: 59.35 mq
Volume: 1935.09 mc
Proprietà: Privata
Indice Fondiario: 5.5 mc/mq
Numero Residenti: 0

UMI di particolare Valenza Storico Documentale: NO

N° Volume	Area	Altezza	Volume	CLASSE	Interventi Ammissibili
120	84.88	4.11	348.84	4	MO - MS - RE - DR
123	22.57	5.25	118.49	4	MO - MS - RE - DR
124	173.34	8.3	1438.75	4	MO - MS - RE - DR
136	9.8	2.96	29.01	4	MO - MS - RE - DR

VOLUMI

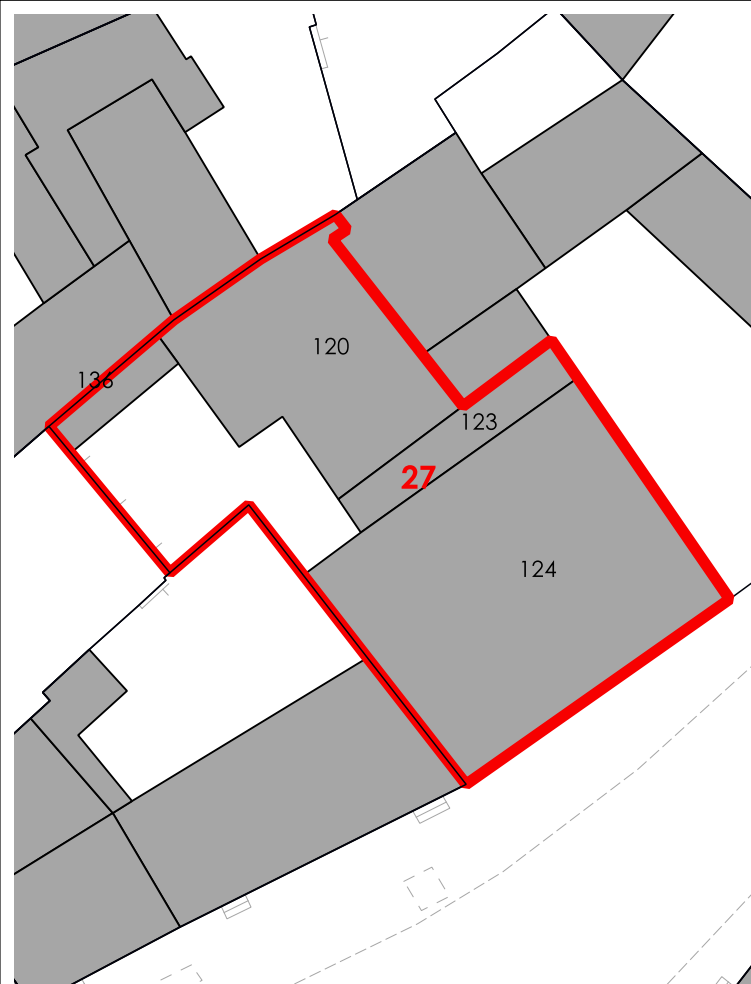

CORTI STORICHE ORIGINARIE

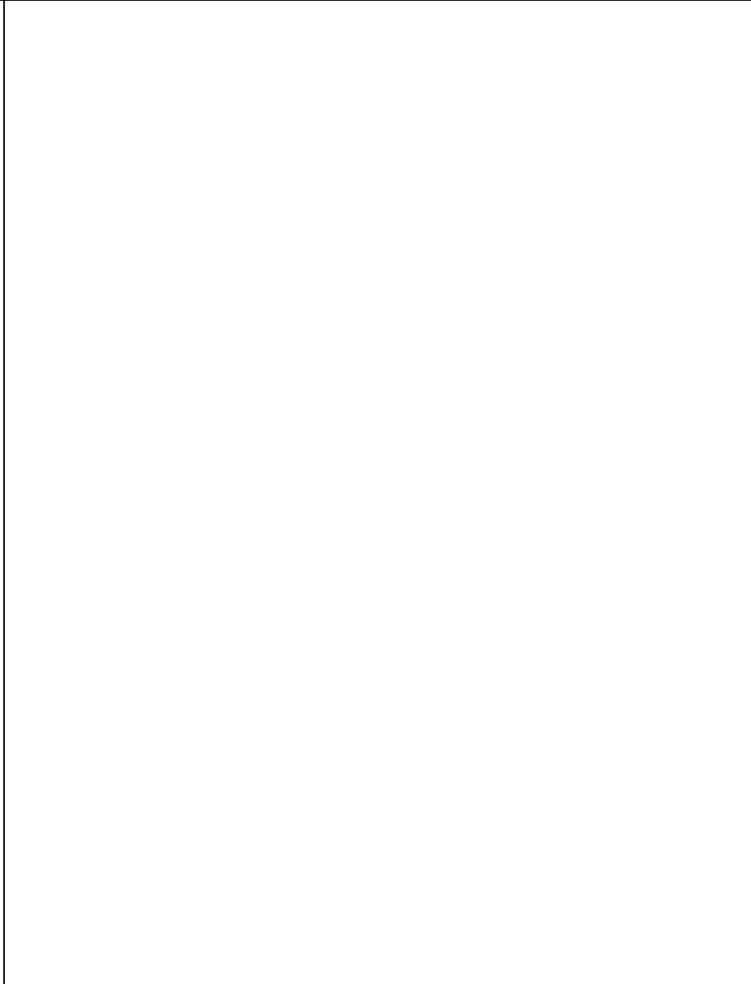

NUOVE EDIFICAZIONI

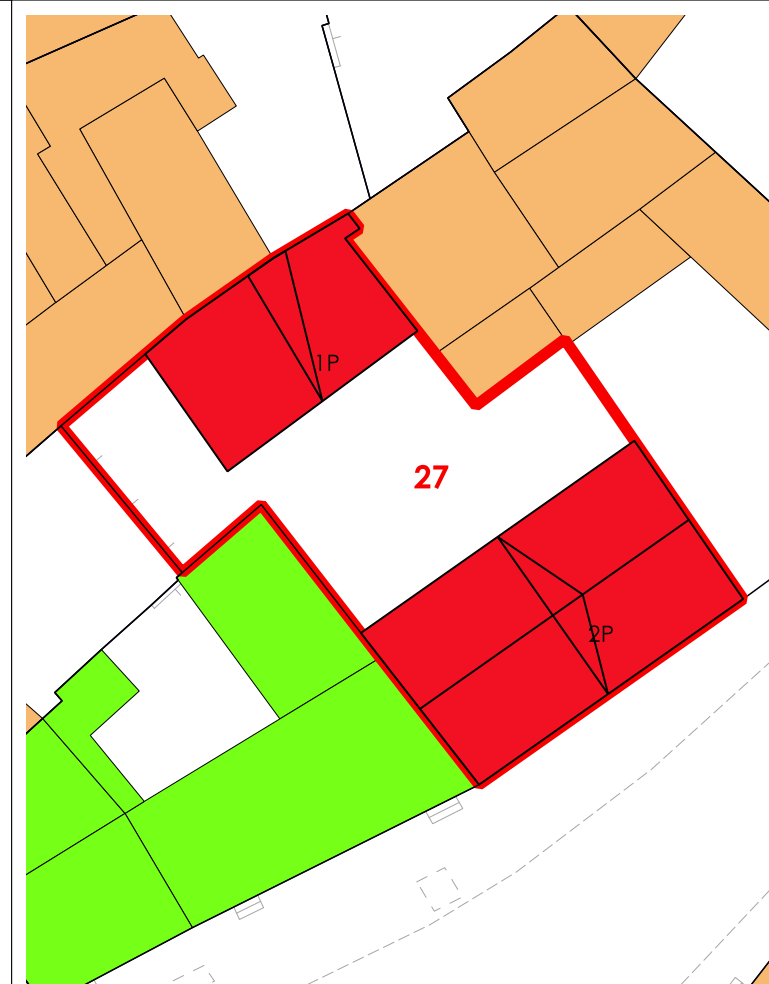

La volumetria pari a zero di alcuni corpi di fabbrica deriva dall'iniziale individuazione, da dati aerofotogrammetrici, degli stessi come tettoie. Le successive analisi hanno evidenziato la trasformazione di tali tettoie in volume.



COMUNE DI SANLURI
PIANO PARTICOLAREGGIATO CENTRO DI PRIMA E ANTICA FONDAZIONE

Isolato	06
U.M.I.	28

INQUADRAMENTO

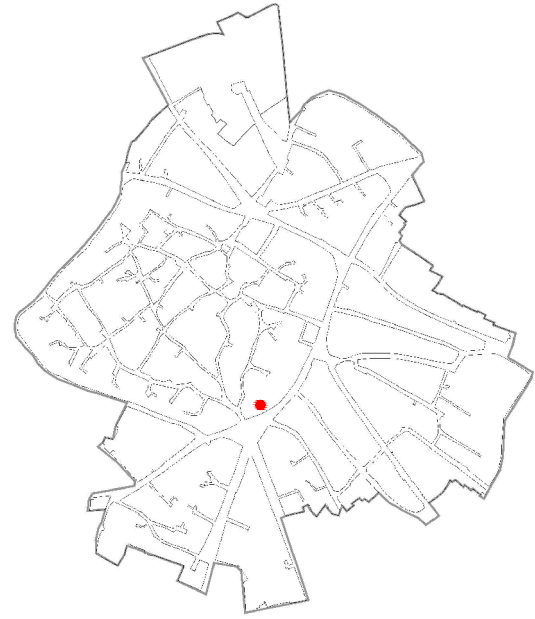

CATASTO STORICO

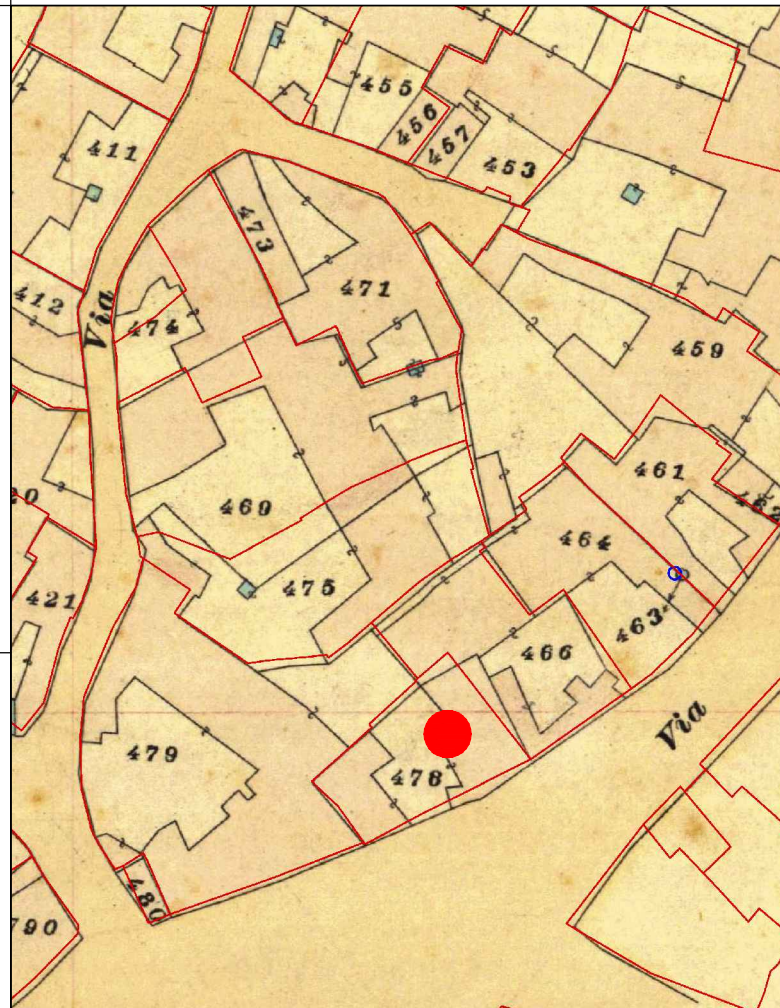

CATASTO ATTUALE

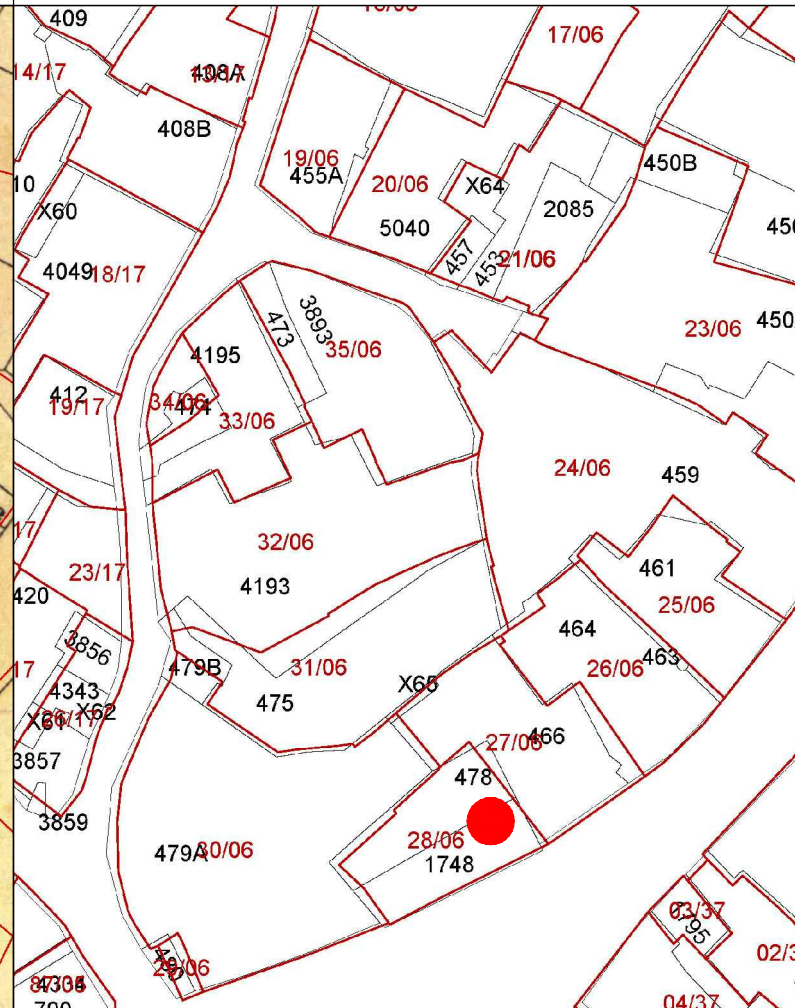

PROFILO STRADALE

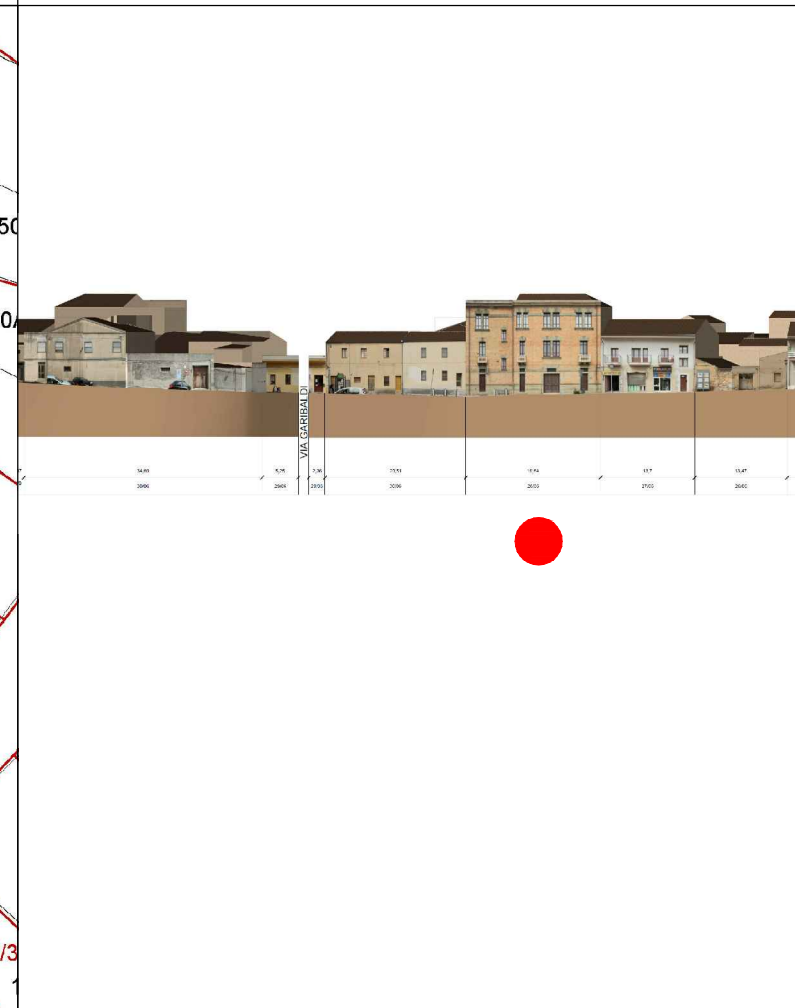

DATI IDENTIFICATIVI
 Catastali attuali: 478, 1748
 Catastali storici: 478

DESTINAZIONE D'USO
 Residenziale/Studi privati

ORTOFOTO

AEROFOTOGRAMMETRIA

FOTO 45°

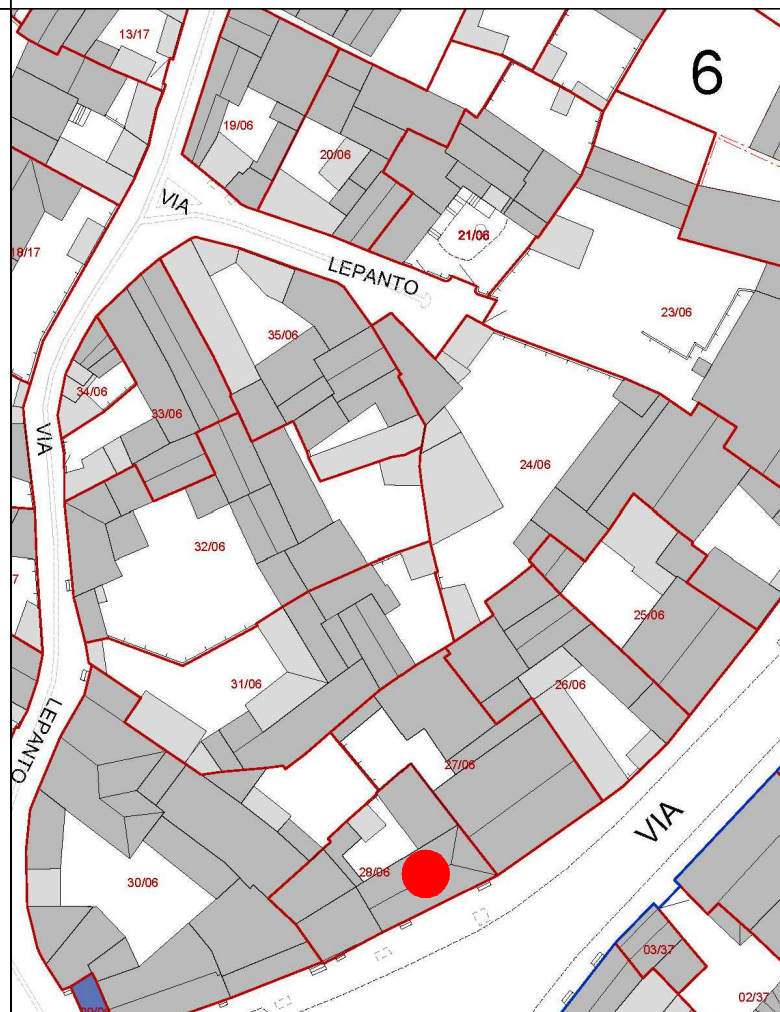



INQUADRAMENTO

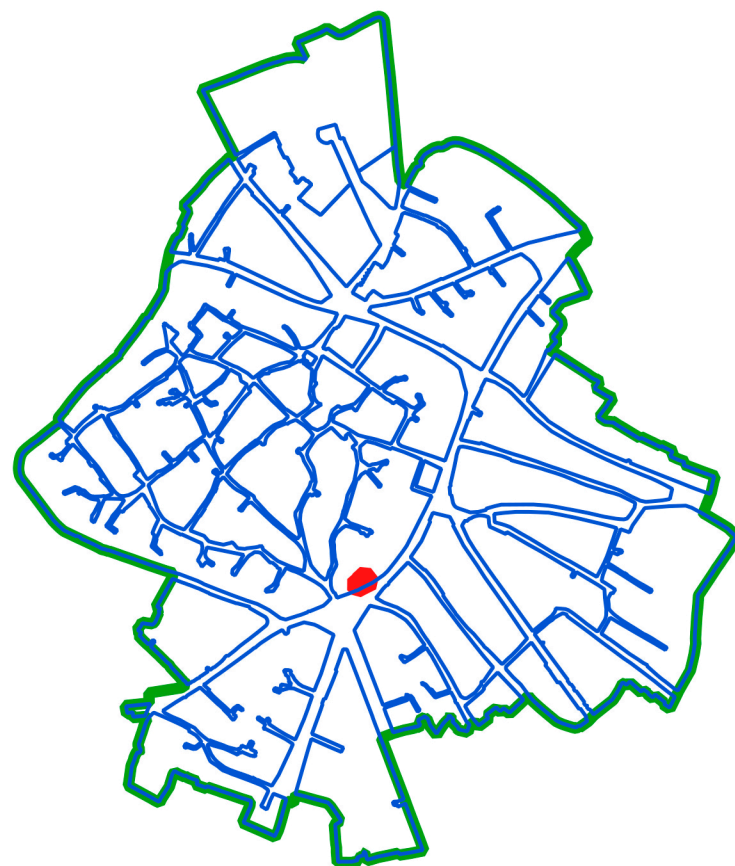

CLASSI DI TRASFORMABILITA'

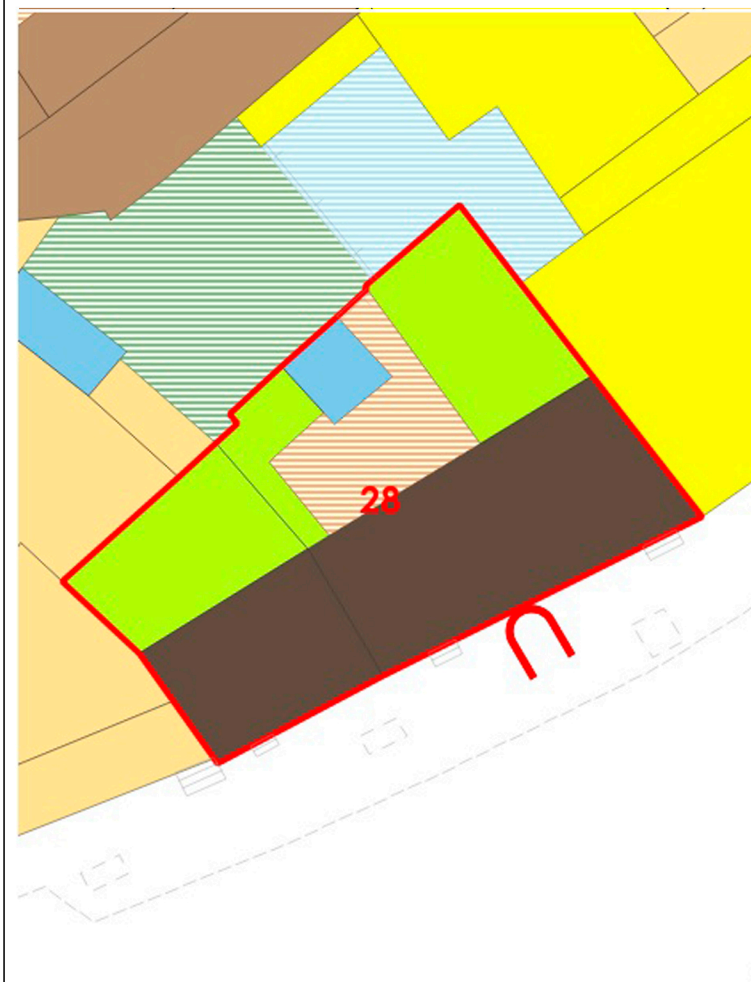

COPERTURE

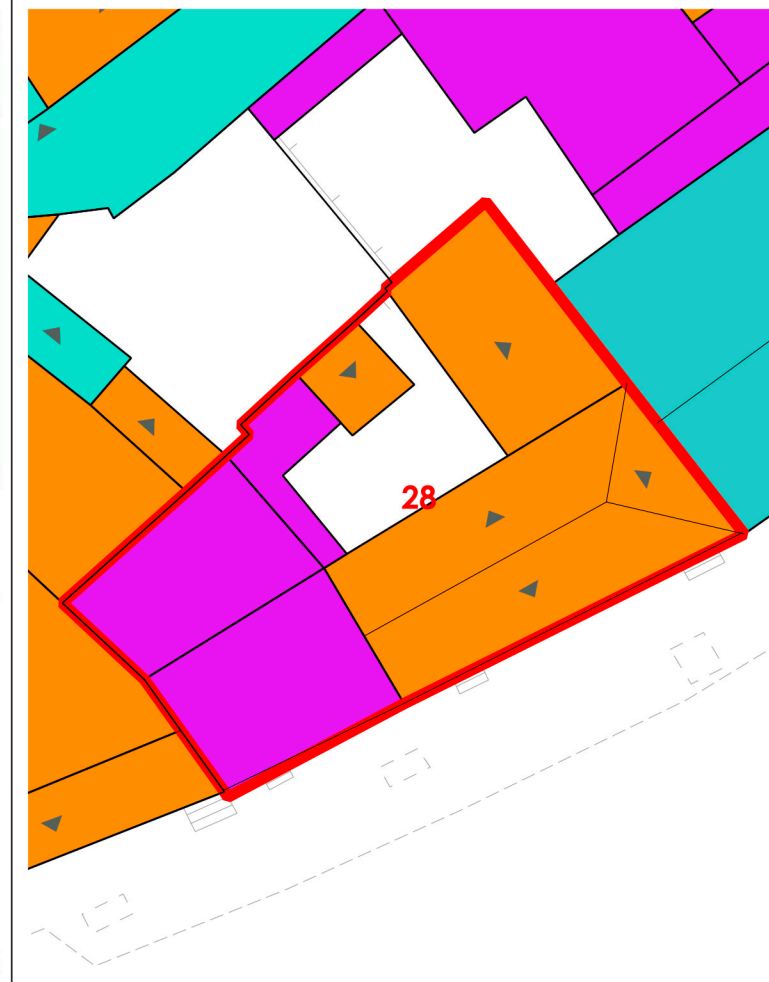

LIVELLO DI TRASFORMABILITA' DELLA UMI: BASSA
CLASSE DELLA UMI: 1 UNICA

ZONA: A
Isolato: 6
idUMI: 28/06
Superficie Lotto: 266.93 mq
Superficie Coperta al netto delle tettoie: 224.38 mq
Superficie Corti e Aree Esterne: 42.55 mq
Volume: 1995.27 mc
Proprietà: Privata
Indice Fondiario: 7.5 mc/mq
Numero Residenti: 1

UMI di particolare Valenza Storico Documentale: NO

N° Volume	Area	Altezza	Volume	CLASSE	Interventi Ammissibili
125	88.31	12.4	1095.09	1	MO - MS
126	38.7	8.32	321.99	3	MO - MS - RE - DR
127	13.15	3.89	51.15	3	MO - MS - RE - DR
128	42.92	12.28	527.04	1	MO - MS

VOLUMI

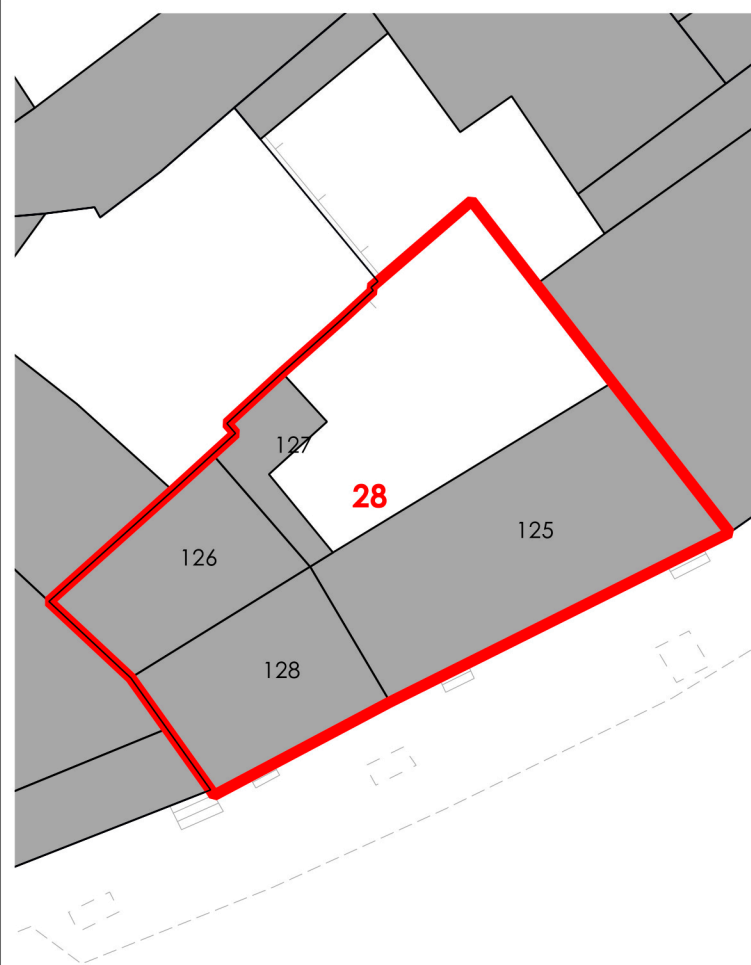

CORTI STORICHE ORIGINARIE

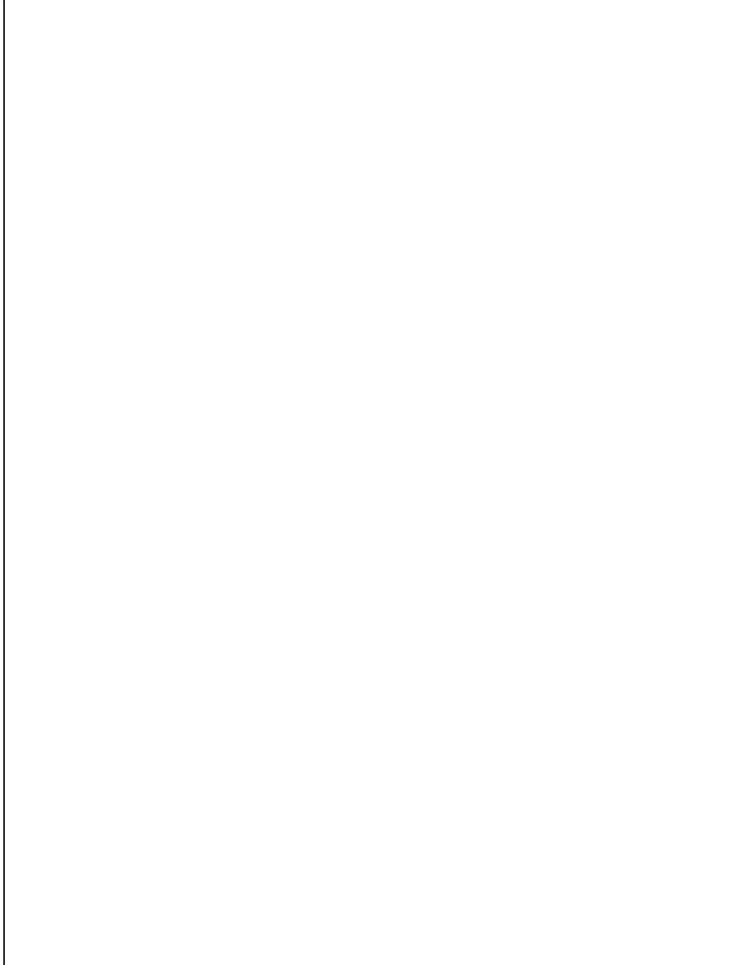

NUOVE EDIFICAZIONI

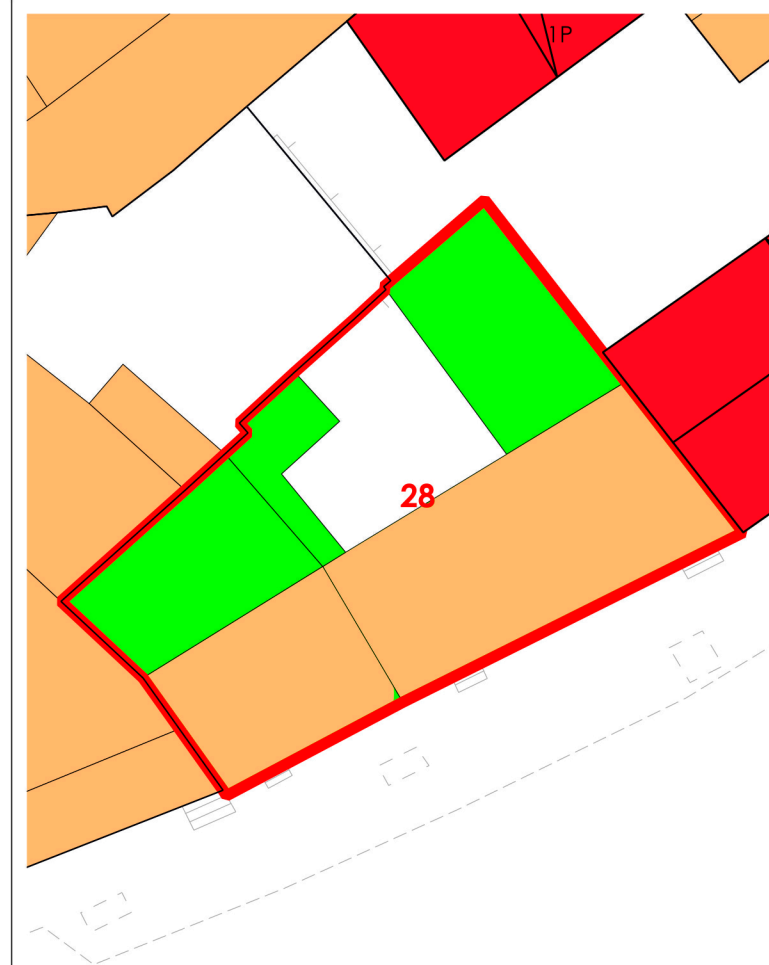



COMUNE DI SANLURI
PIANO PARTICOLAREGGIATO CENTRO DI PRIMA E ANTICA FONDAZIONE

Isolato	06
U.M.I.	29

INQUADRAMENTO

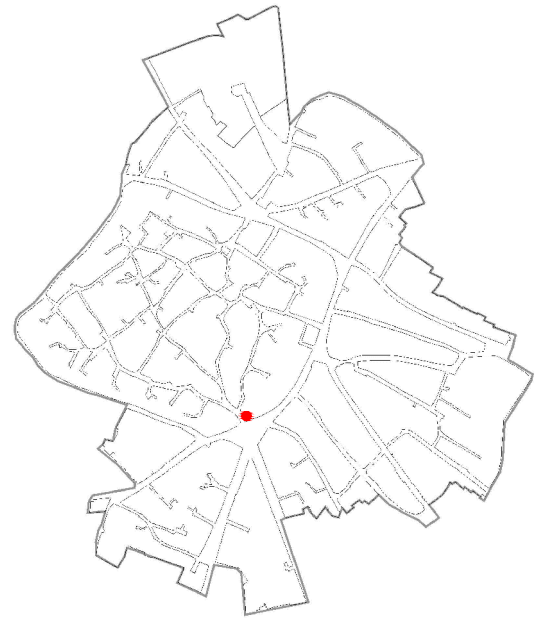

CATASTO STORICO

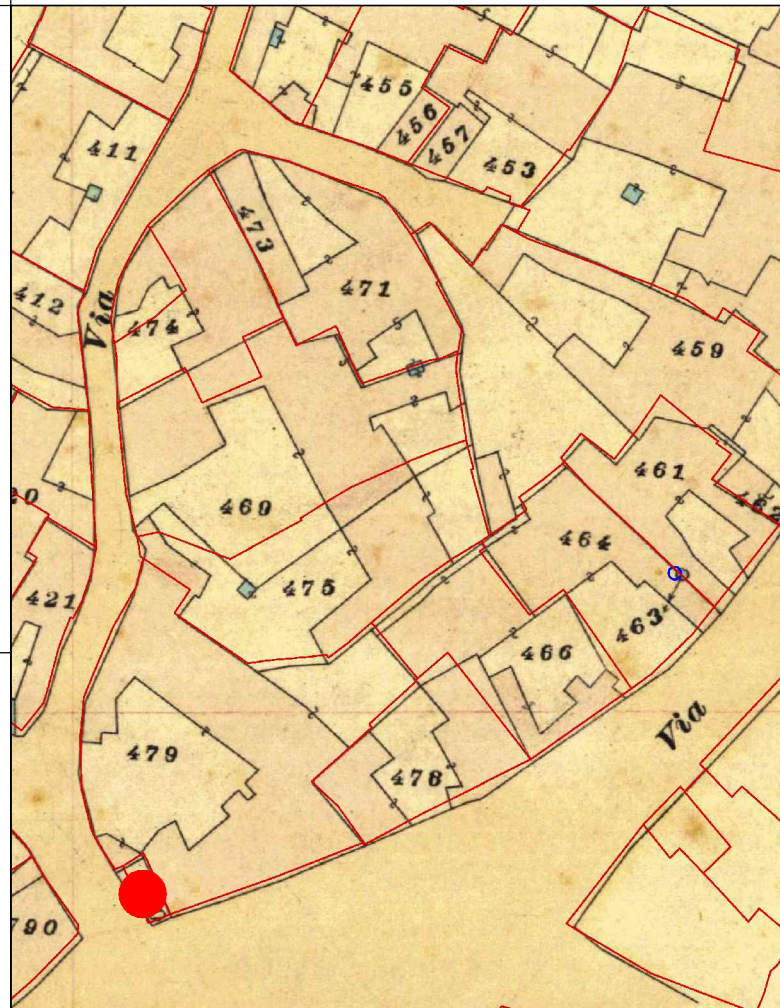

CATASTO ATTUALE

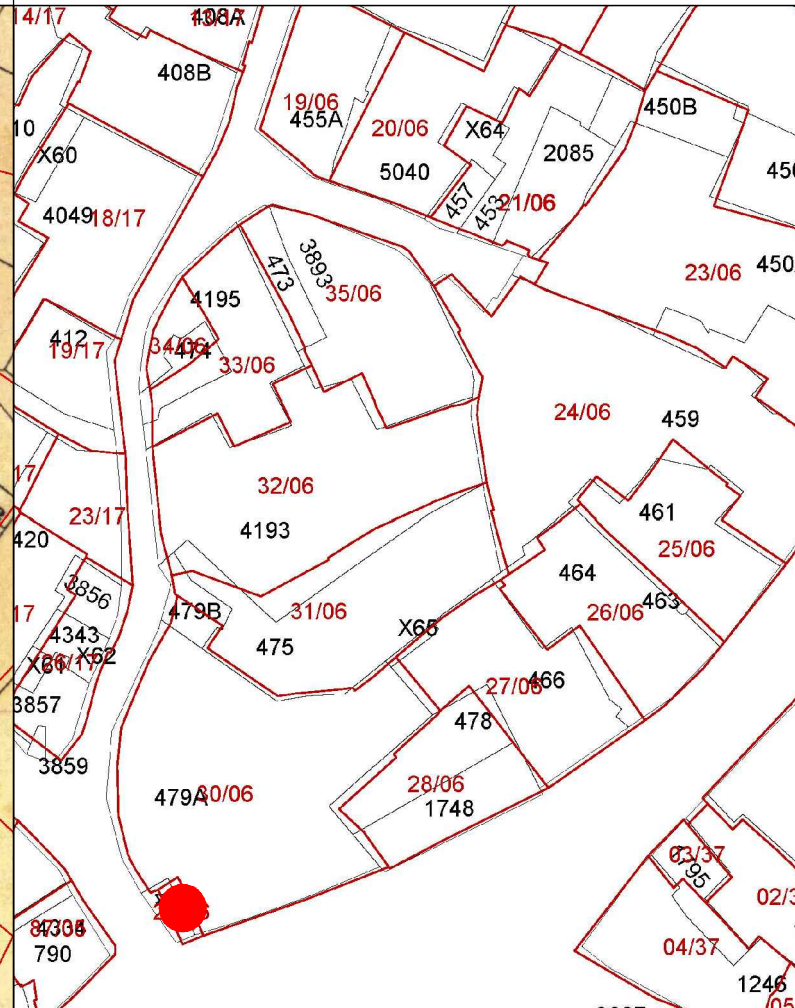

PROFILO STRADALE

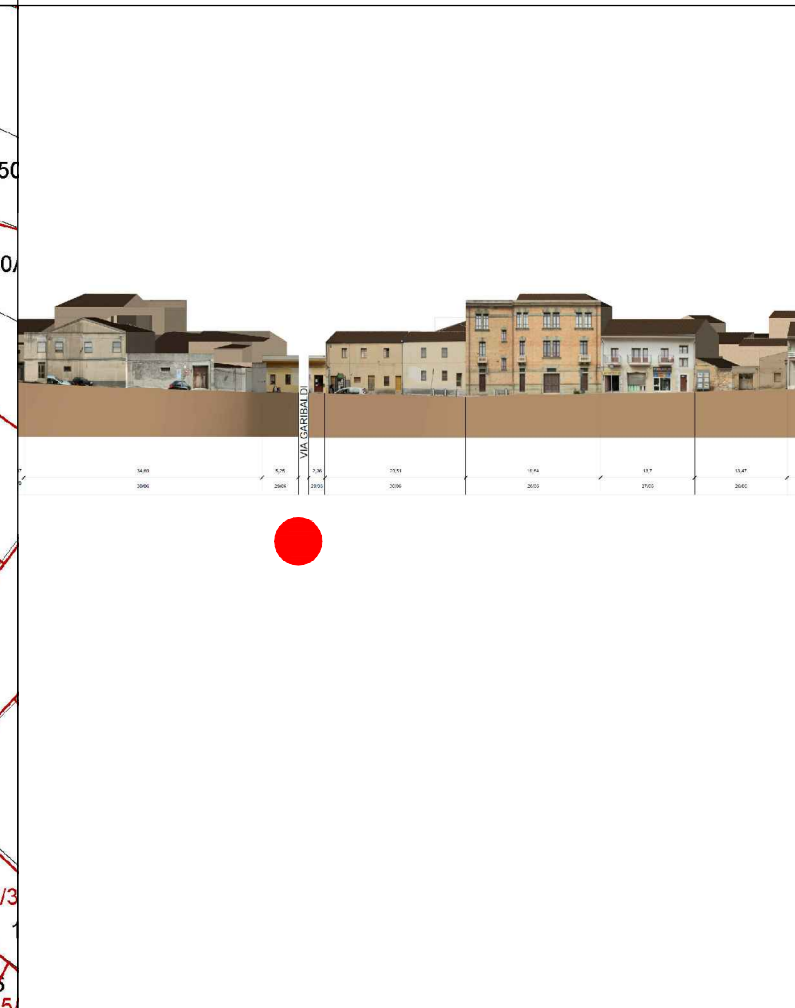

DATI IDENTIFICATIVI
 Catastali attuali: 480
 Catastali storici: 480

DESTINAZIONE D'USO
 Pubblico/Servizi

ORTOFOTO

AEROFOTOGRAMMETRIA

FOTO 45°

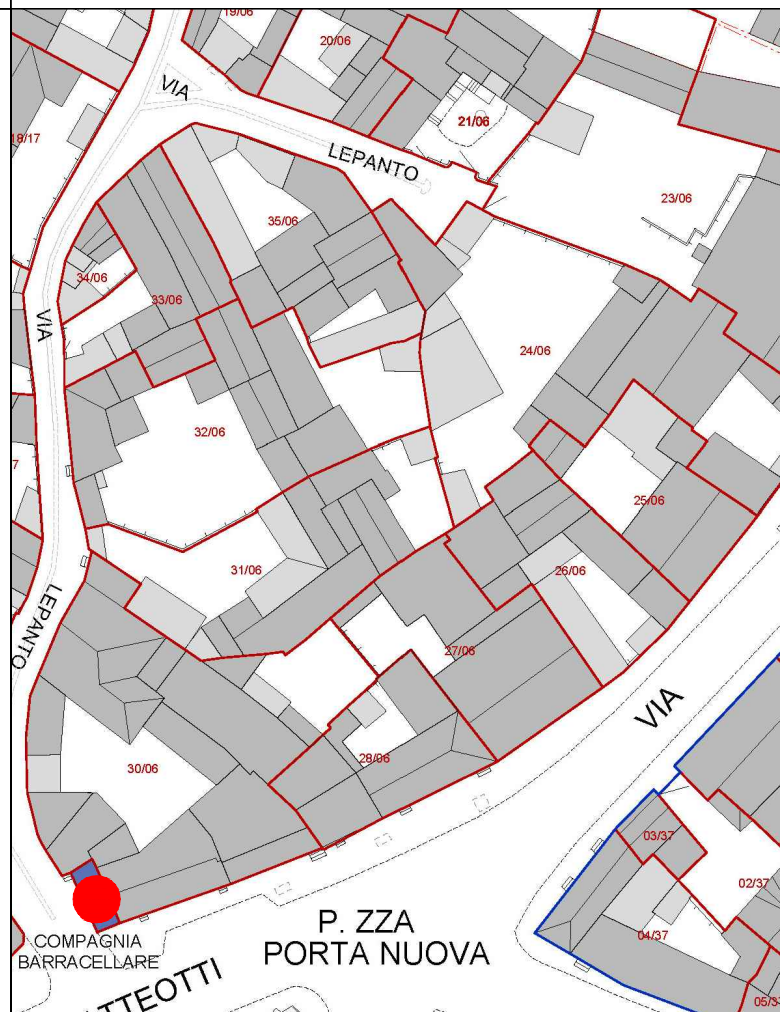



COMUNE DI SANLURI
PIANO PARTICOLAREGGIATO CENTRO DI ANTICA E PRIMA FORMAZIONE

Isolato	6
U.M.I.	29

INQUADRAMENTO

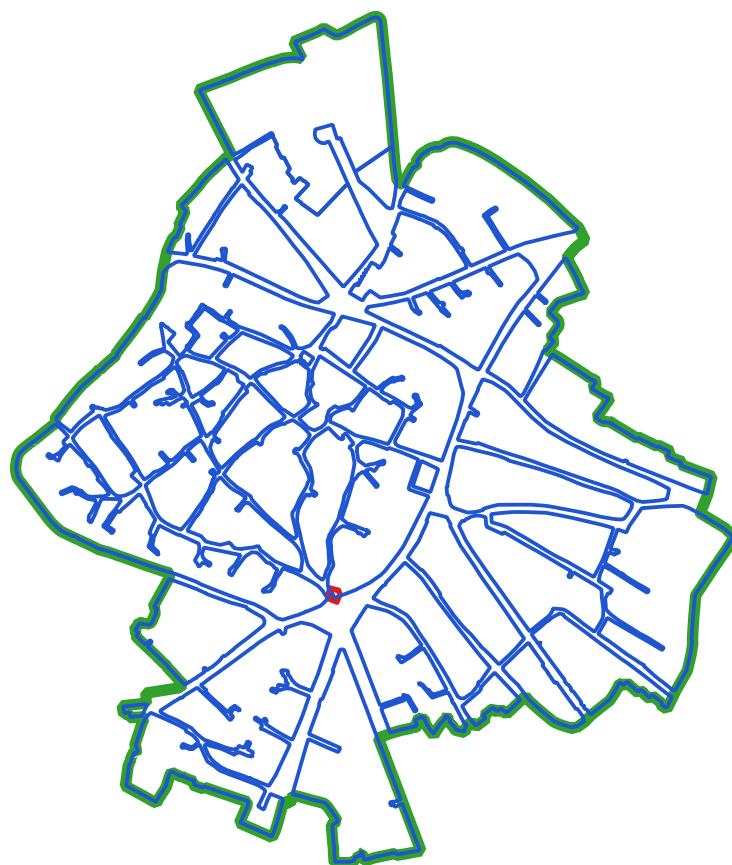

CLASSI DI TRASFORMABILITA'

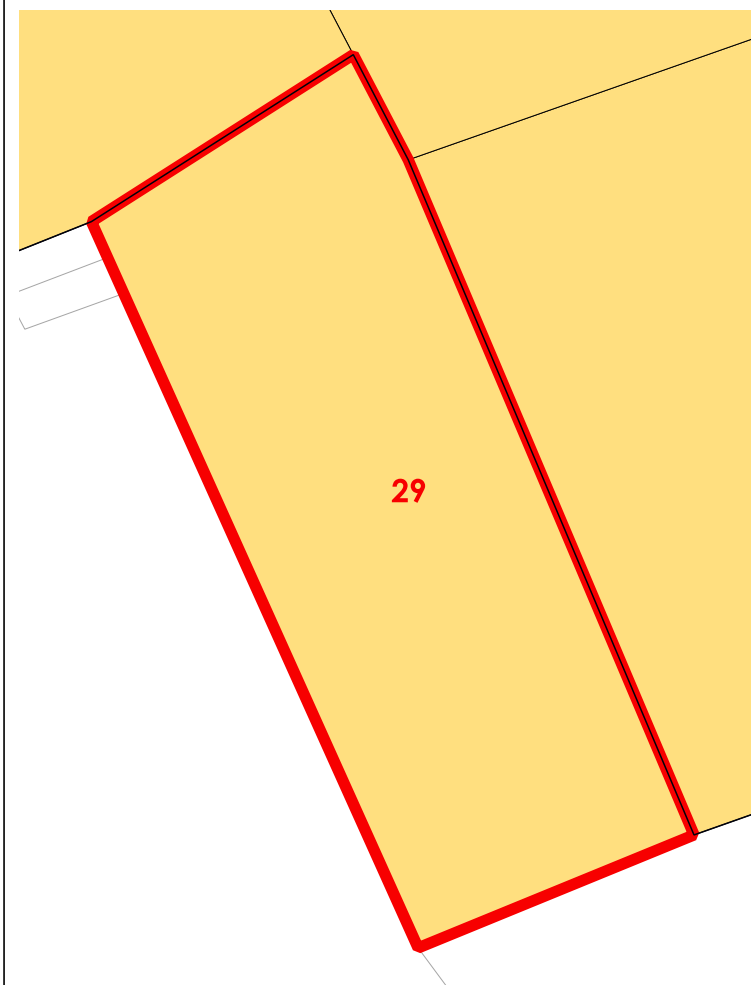

COPERTURE

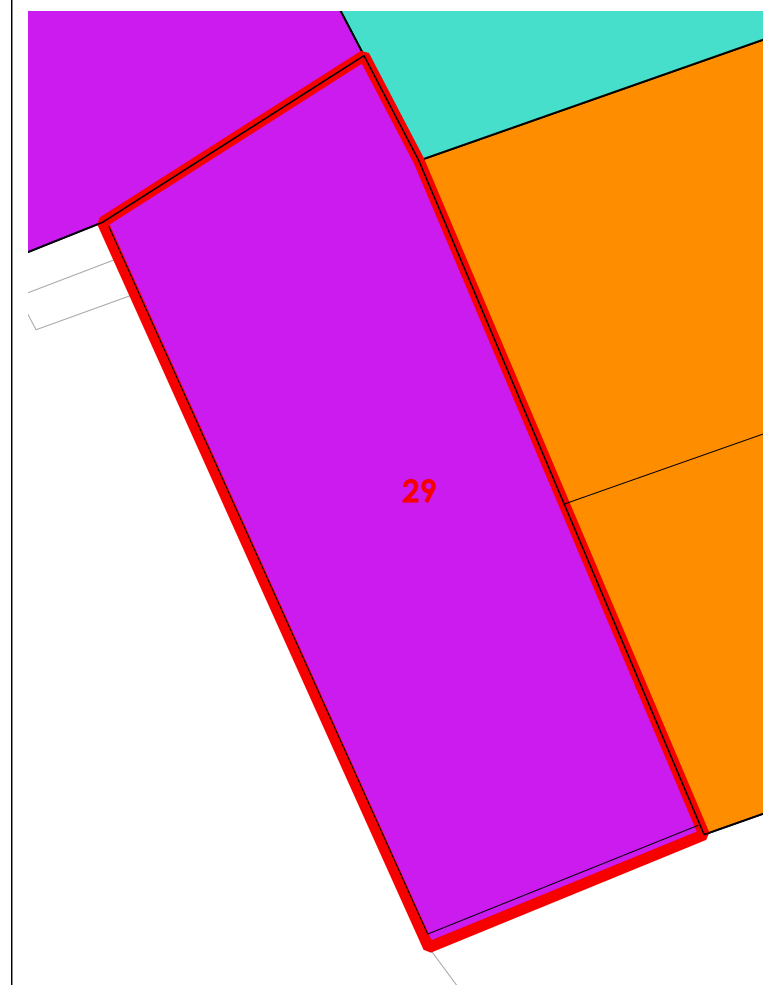

LIVELLO DI TRASFORMABILITA' DELLA UMI: MEDIA
CLASSE DELLA UMI: 2b UNICA

ZONA: A
Isolato: 6
idUMI: 29/06
Superficie Lotto: 20.97 mq
Superficie Coperta al netto delle tettoie: 20.97 mq
Superficie Corti e Aree Esterne: 0 mq
Volume: 77.38 mc
Proprietà: Privata
Indice Fondiario: 3.7 mc/mq
Numero Residenti: 0

UMI di particolare Valenza Storico Documentale: NO

N° Volume	Area	Altezza	Volume	CLASSE	Interventi Ammissibili
139	20.97	3.69	77.38	2b	MO - MS - RE - RC - RTF

VOLUMI

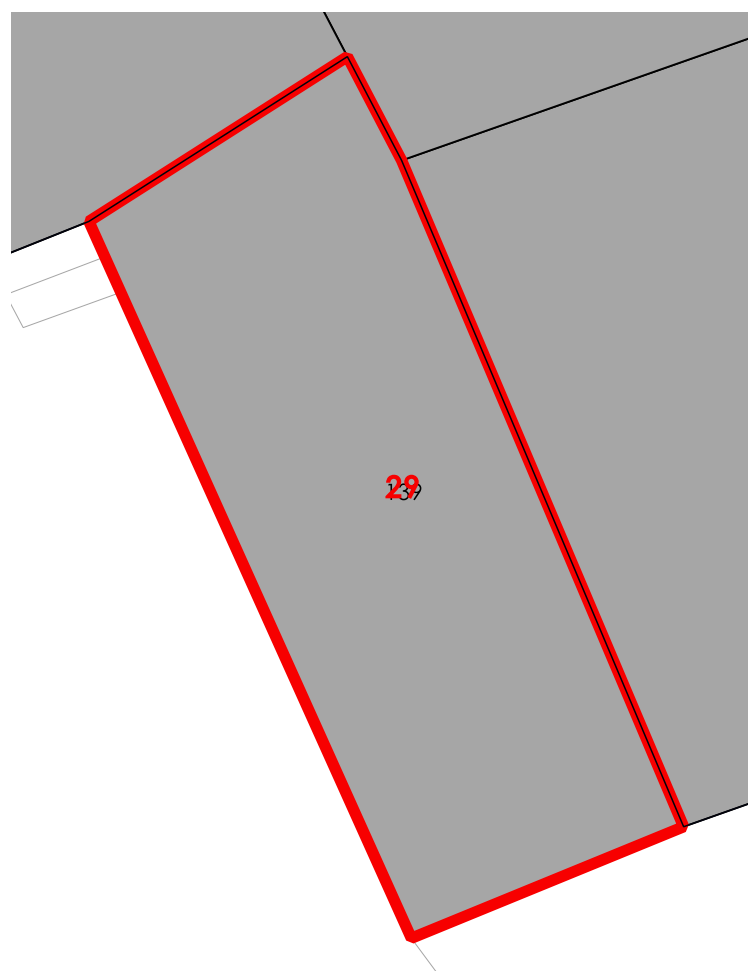

CORTI STORICHE ORIGINARIE

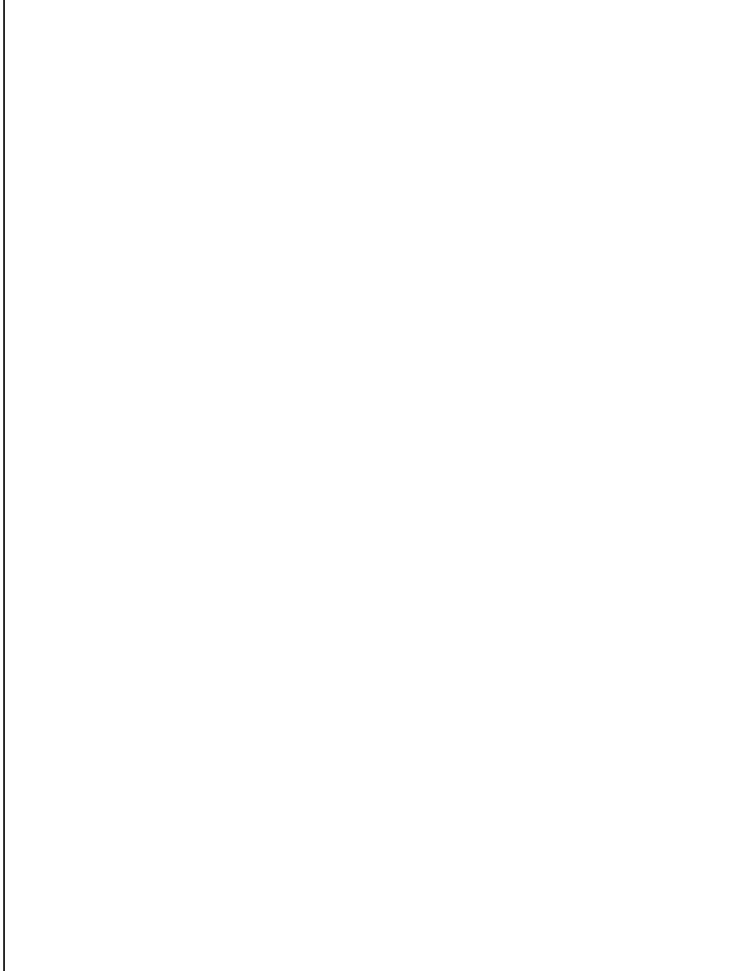

NUOVE EDIFICAZIONI

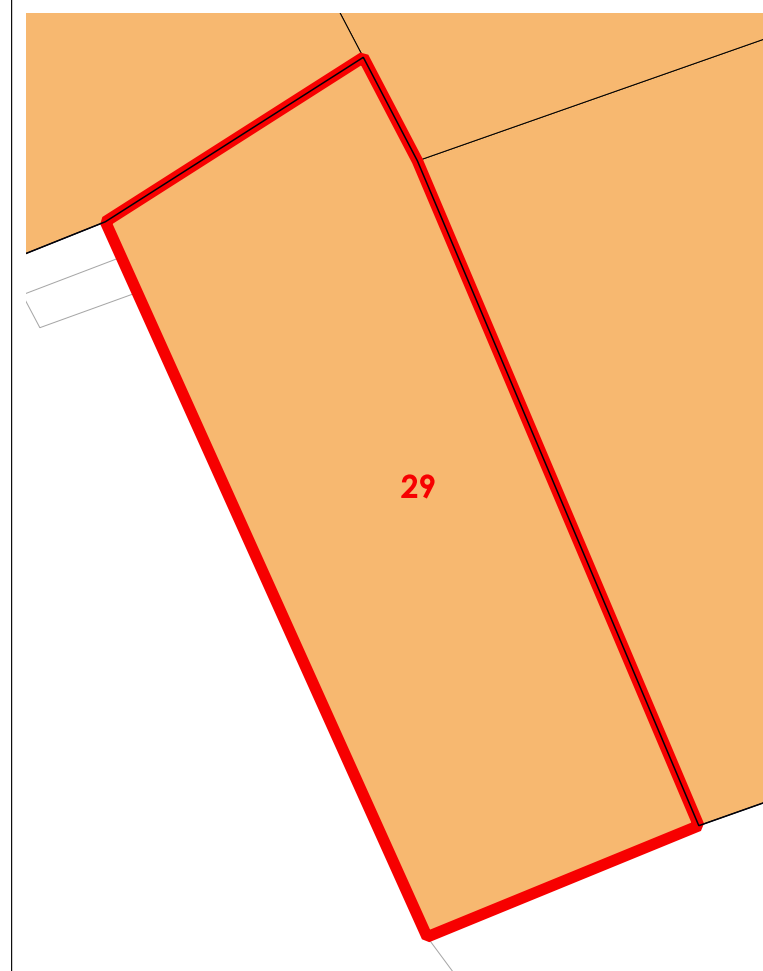

La volumetria pari a zero di alcuni corpi di fabbrica deriva dall'iniziale individuazione, da dati aerofotogrammetrici, degli stessi come tettoie. Le successive analisi hanno evidenziato la trasformazione di tali tettoie in volume.



COMUNE DI SANLURI
PIANO PARTICOLAREGGIATO CENTRO DI PRIMA E ANTICA FONDAZIONE

Isolato	06
U.M.I.	30

INQUADRAMENTO

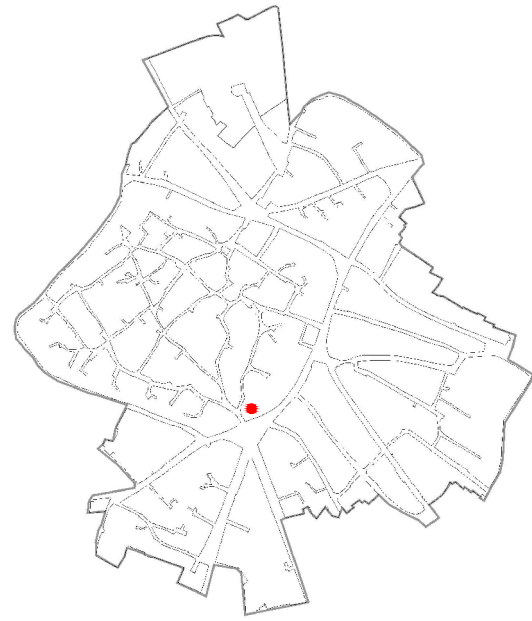

CATASTO STORICO

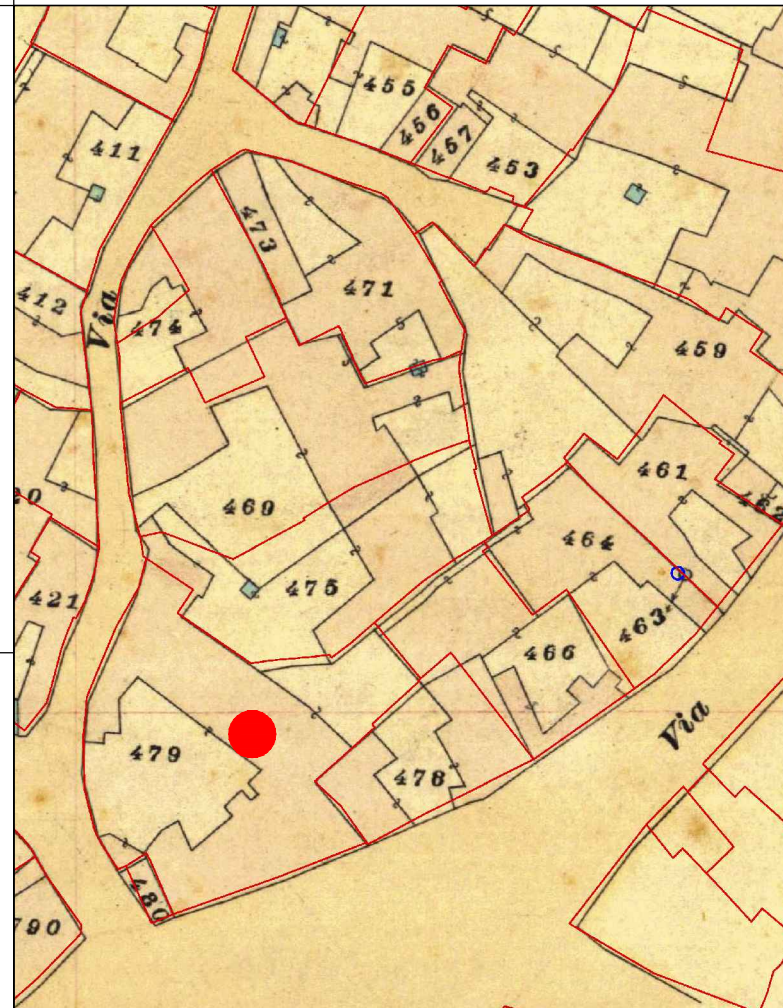

CATASTO ATTUALE

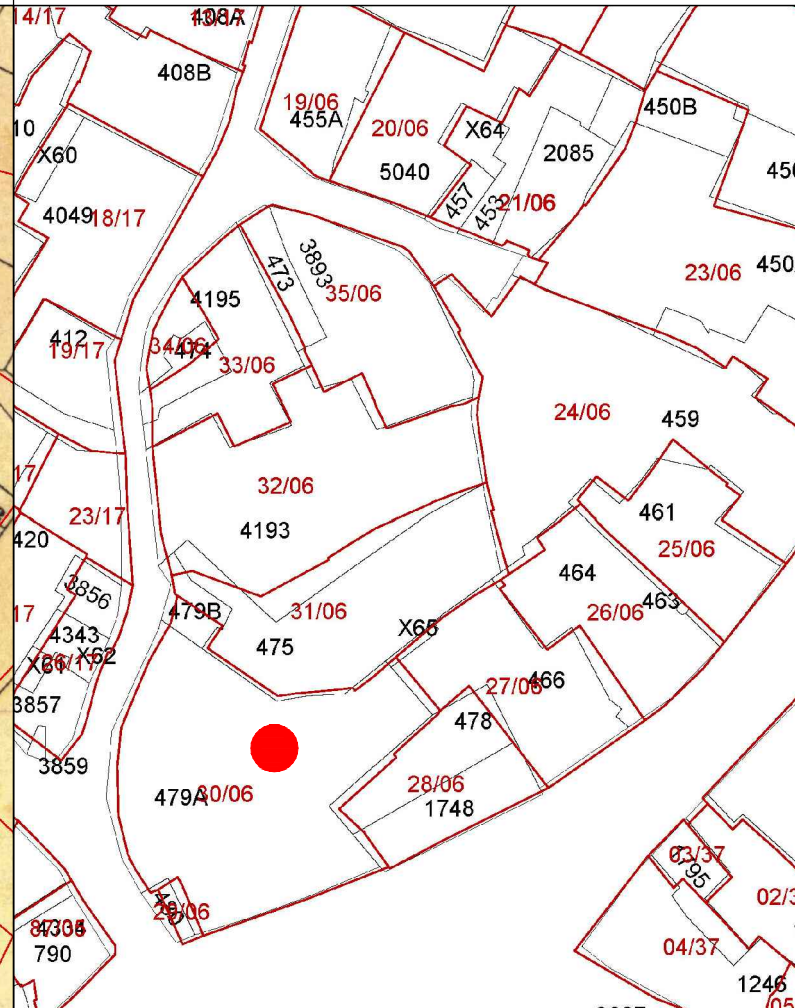

PROFILO STRADALE



DATI IDENTIFICATIVI
 Catastali attuali: 479A
 Catastali storici: 479

DESTINAZIONE D'USO
 Residenziale

ORTOFOTO

AEROFOTOGRAMMETRIA

FOTO 45°

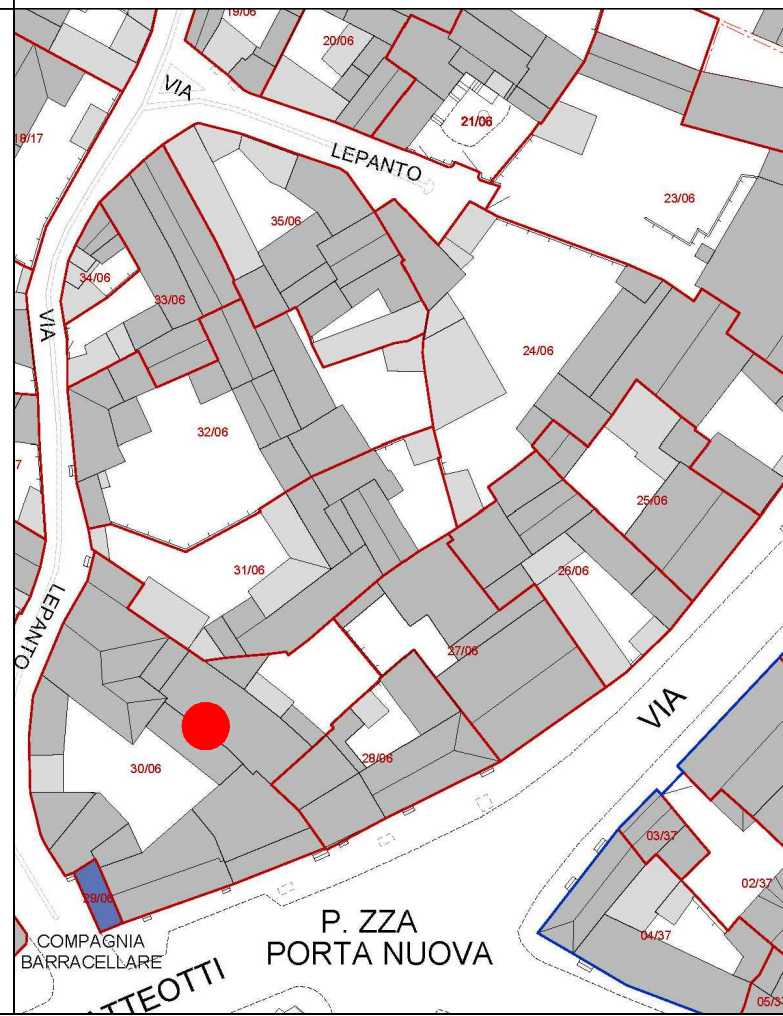



COMUNE DI SANLURI
PIANO PARTICOLAREGGIATO CENTRO DI ANTICA E PRIMA FORMAZIONE

Isolato 6
U.M.I. 30

LIVELLO DI TRASFORMABILITA' DELLA UMI: MEDIA
CLASSE DELLA UMI: 2b PREVALE

ZONA: A
Isolato: 6
idUMI: 30/06
Superficie Lotto: 911.57 mq
Superficie Coperta al netto delle tettoie: 668.51 mq
Superficie Corti e Aree Esterne: 243.06 mq
Volume: 3701.09 mc
Proprietà: Privata
Indice Fondiario: 4.1 mc/mq
Numero Residenti: 3

UMI di particolare Valenza Storico Documentale: NO

INQUADRAMENTO

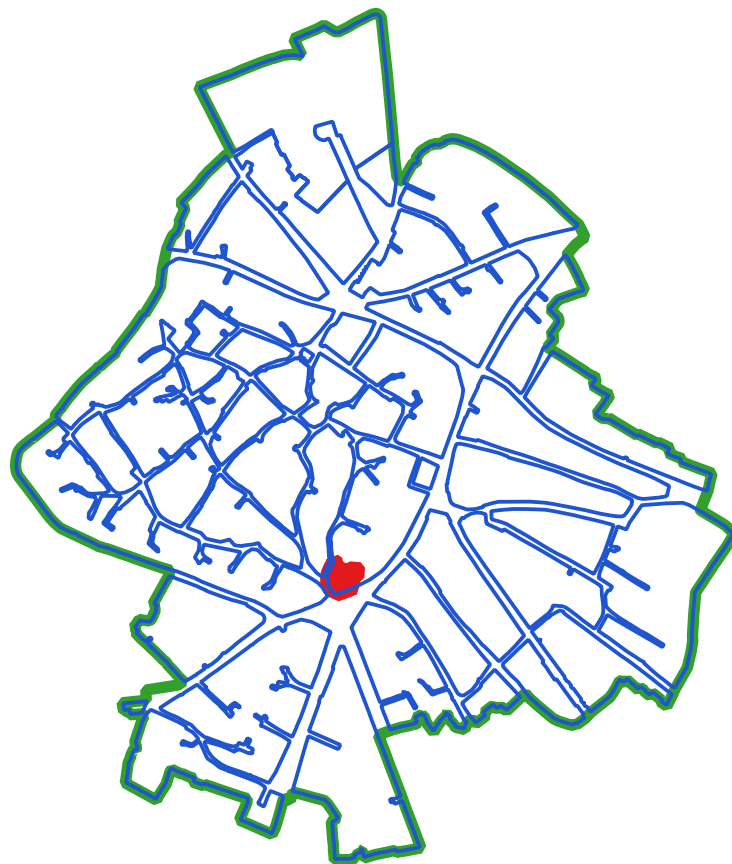

CLASSI DI TRASFORMABILITA'

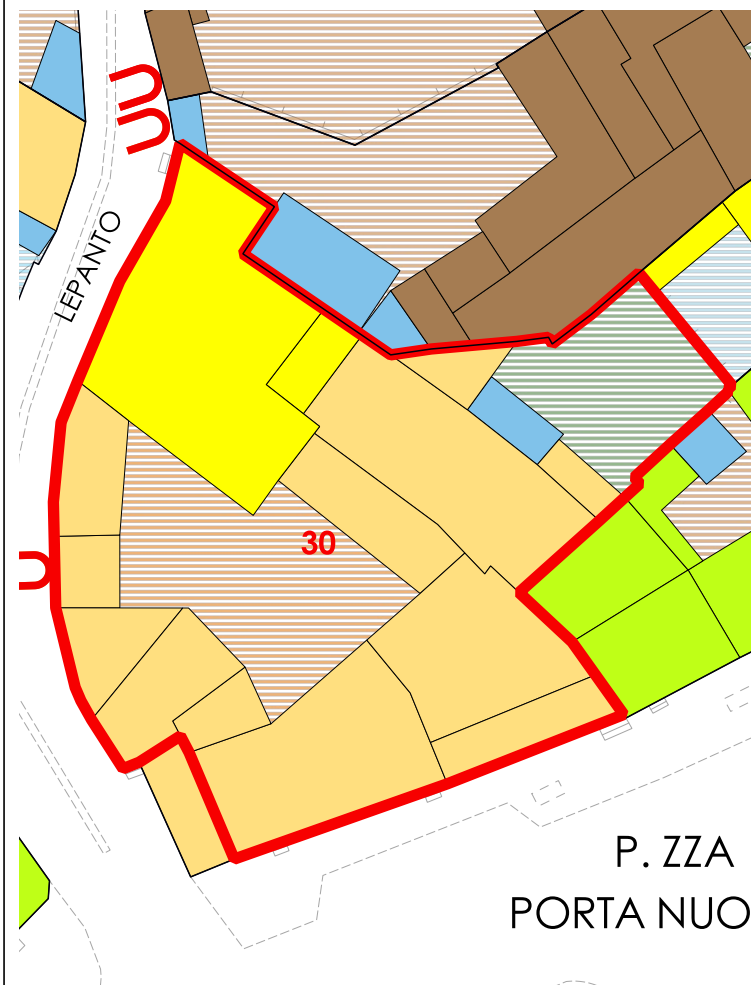

COPERTURE

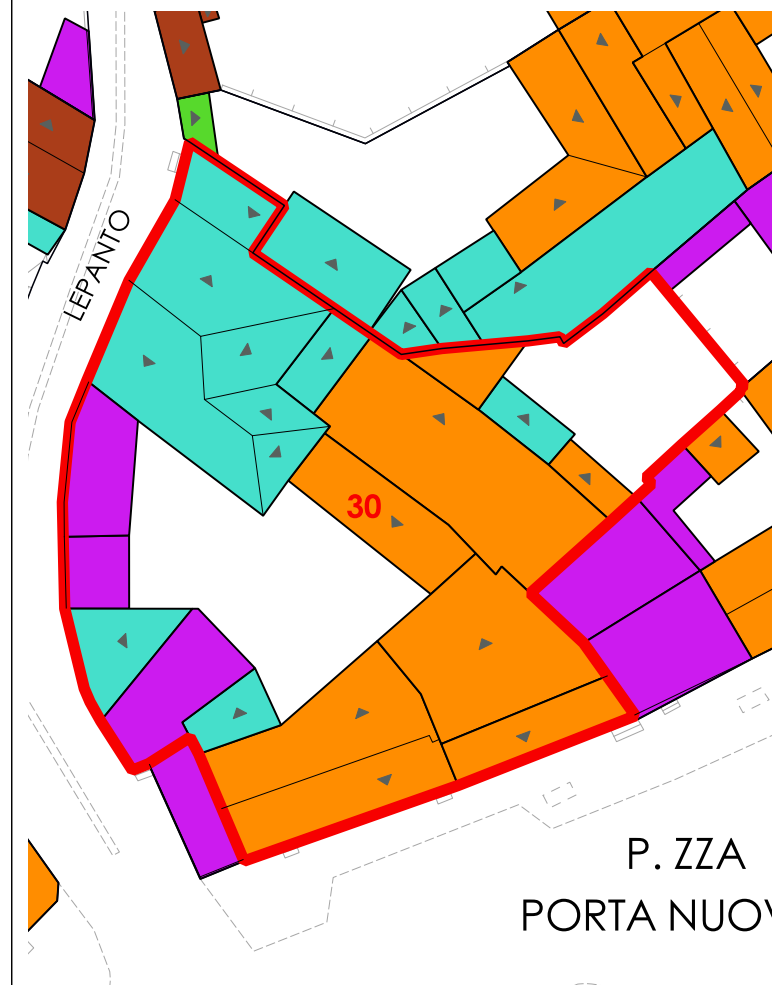

N°	Volume	Area	Altezza	Volume	CLASSE	Interventi Ammissibili
129	105.44	5.12	539.87	2b	MO - MS - RE - RC - RTF	
130	38.71	3.63	140.5	2b	MO - MS - RE - RC - RTF	
131	14.99	6.92	103.73	4	MO - MS - RE - DR	
132	13.59	4.23	57.49	2b	MO - MS - RE - RC - RTF	
137	14.26	5.72	81.57	2b	MO - MS - RE - RC - RTF	
138	97.54	6.88	671.06	2b	MO - MS - RE - RC - RTF	
140	24.84	3.06	76.02	2b	MO - MS - RE - RC - RTF	
141	162.38	7.39	1200.02	4	MO - MS - RE - DR	
142	30.43	3.2	97.38	2b	MO - MS - RE - RC - RTF	
143	75.68	5.26	398.07	2b	MO - MS - RE - RC - RTF	
144	28.13	7.04	198.06	2b	MO - MS - RE - RC - RTF	
167	37.21	3.69	137.32	2b	MO - MS - RE - RC - RTF	

VOLUMI

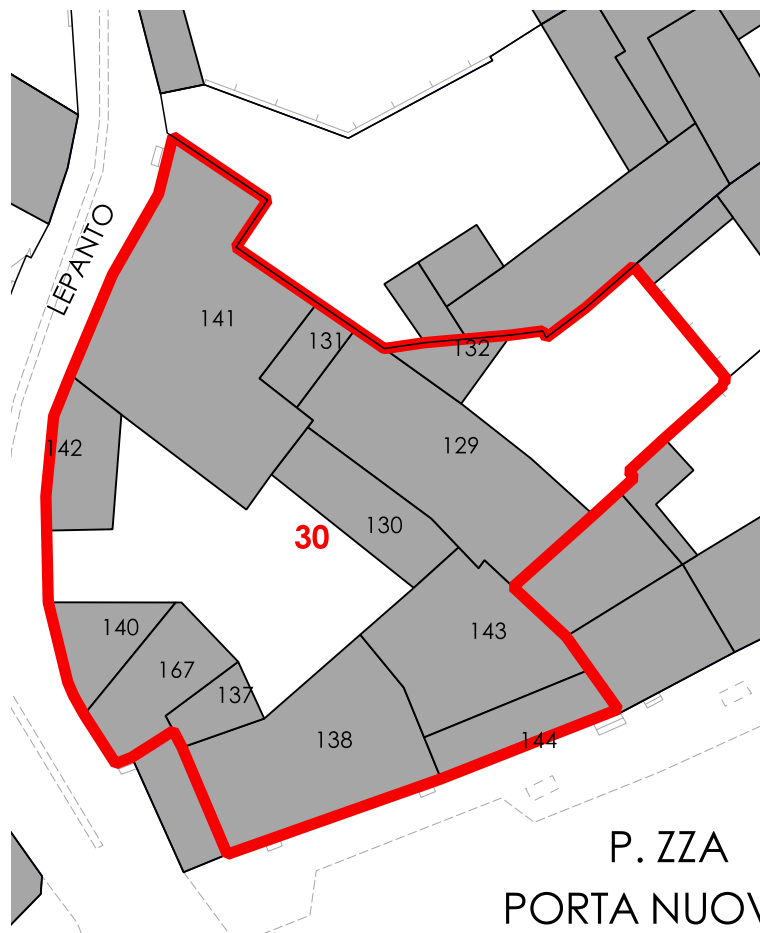

CORTI STORICHE ORIGINARIE

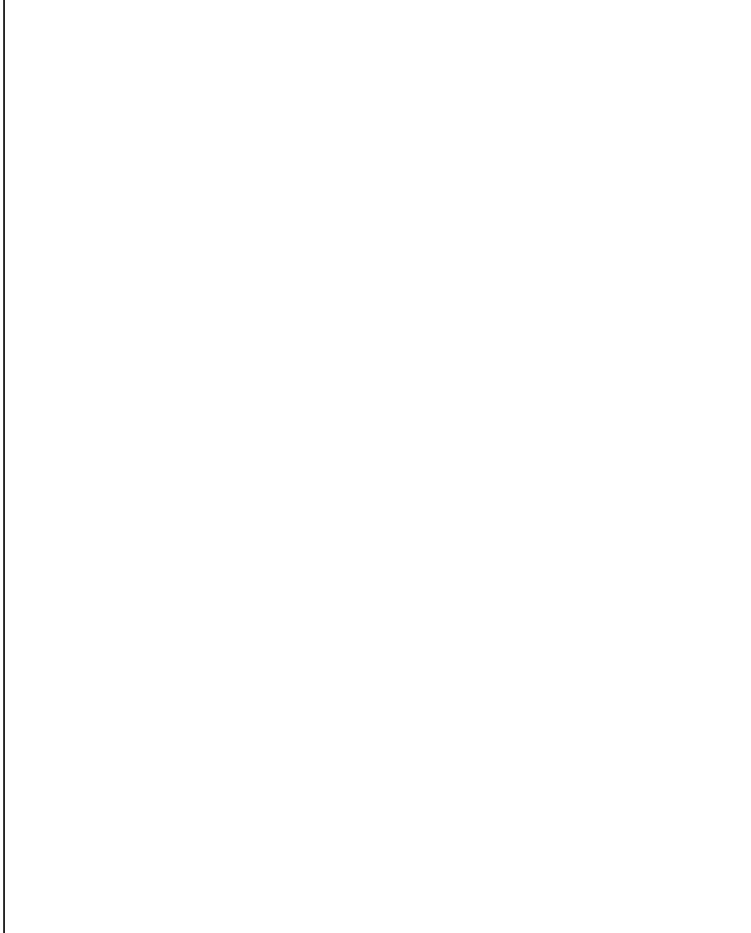

NUOVE EDIFICAZIONI

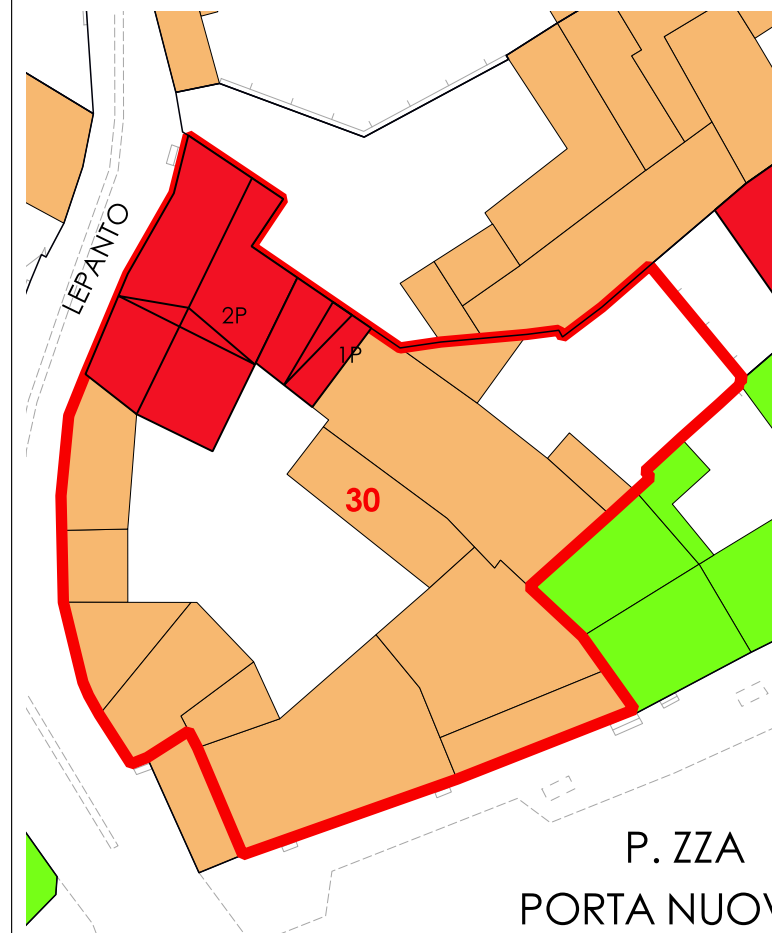

La volumetria pari a zero di alcuni corpi di fabbrica deriva dall'iniziale individuazione, da dati aerofotogrammetrici, degli stessi come tettoie. Le successive analisi hanno evidenziato la trasformazione di tali tettoie in volume.



COMUNE DI SANLURI
PIANO PARTICOLAREGGIATO CENTRO DI PRIMA E ANTICA FONDAZIONE

Isolato 06

U.M.I. 31

INQUADRAMENTO

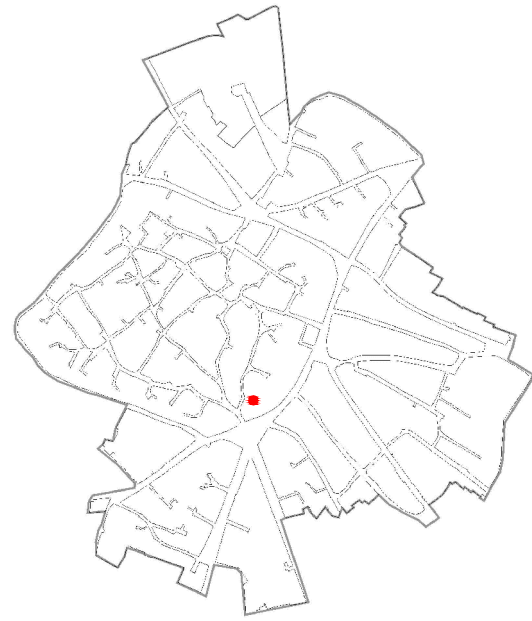

CATASTO STORICO

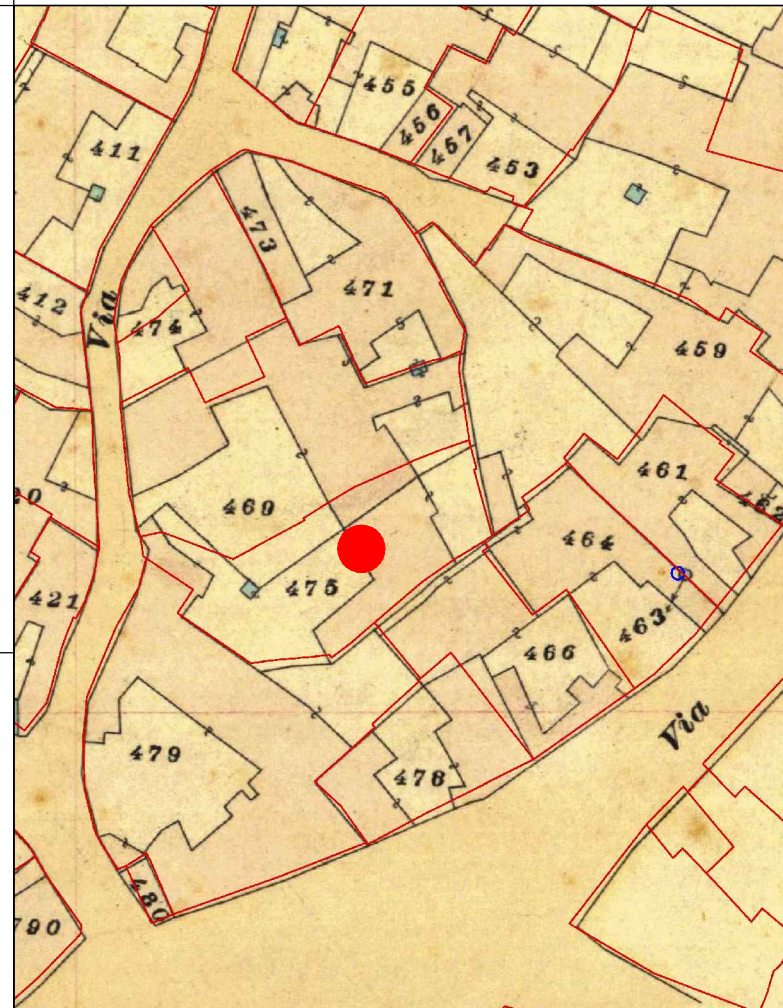

CATASTO ATTUALE

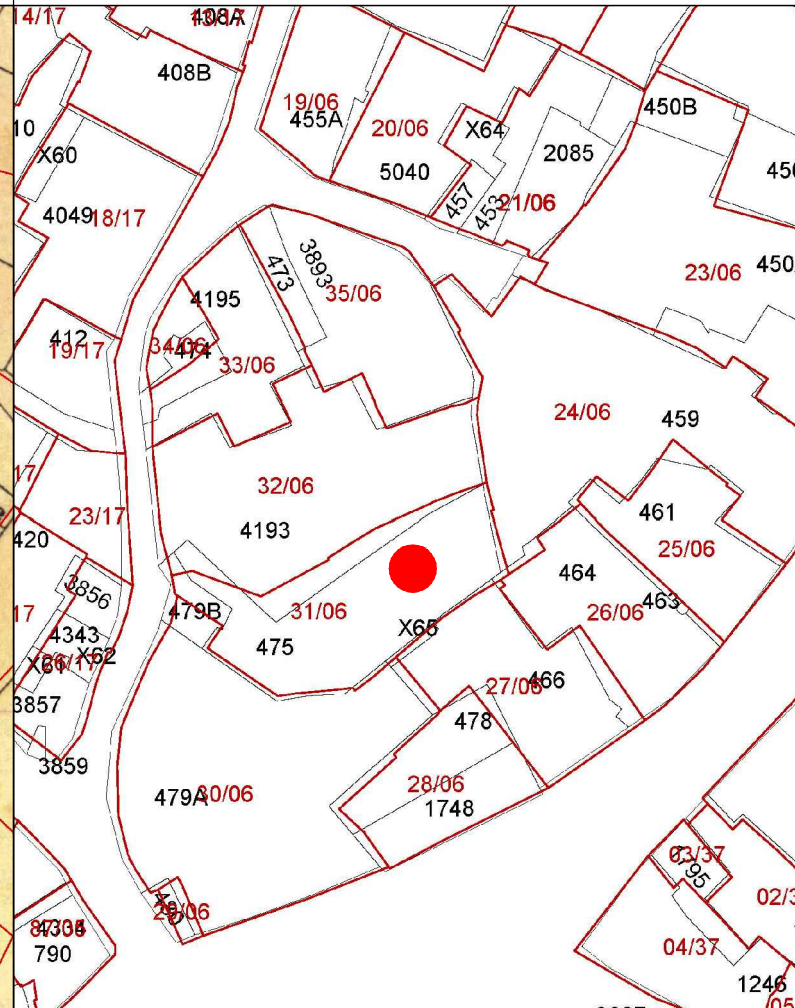

PROFILO STRADALE



DATI IDENTIFICATIVI
 Catastali attuali: 475
 Catastali storici: 475

DESTINAZIONE D'USO
 Residenziale

ORTOFOTO

AEROFOTOGRAMMETRIA

FOTO 45°

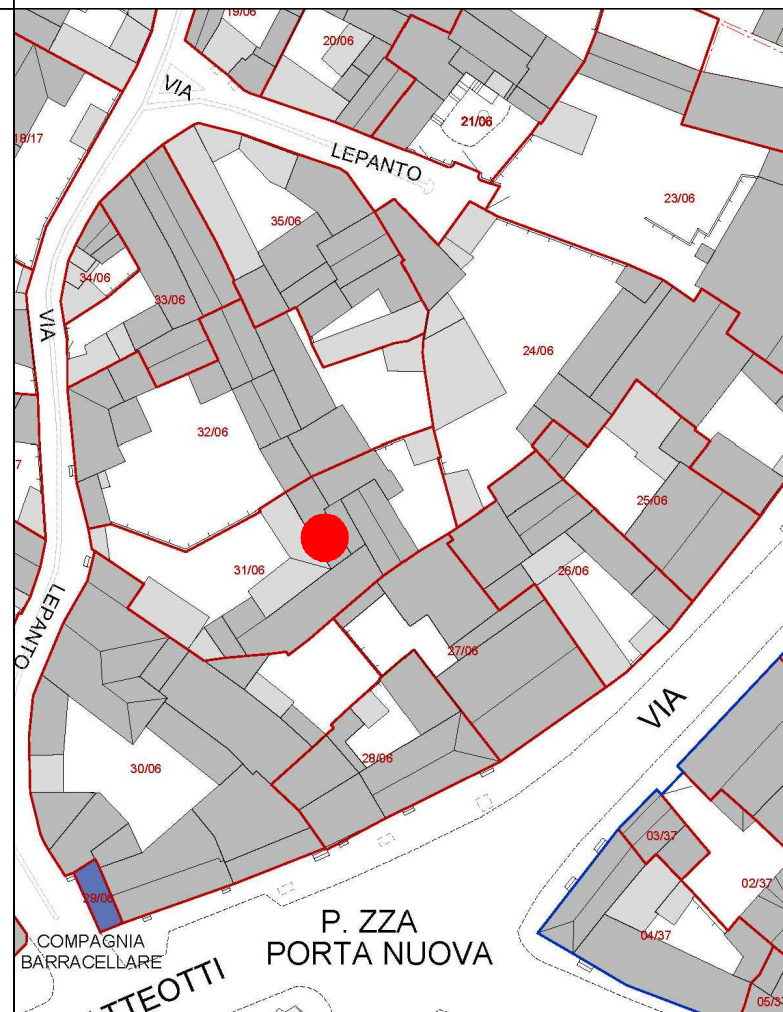



INQUADRAMENTO

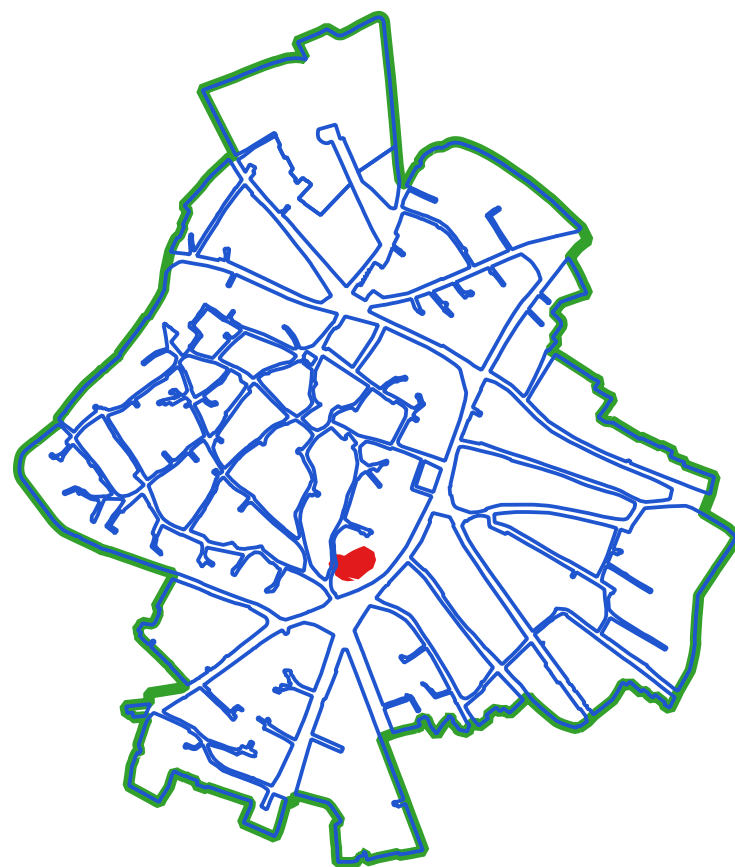

CLASSI DI TRASFORMABILITA'

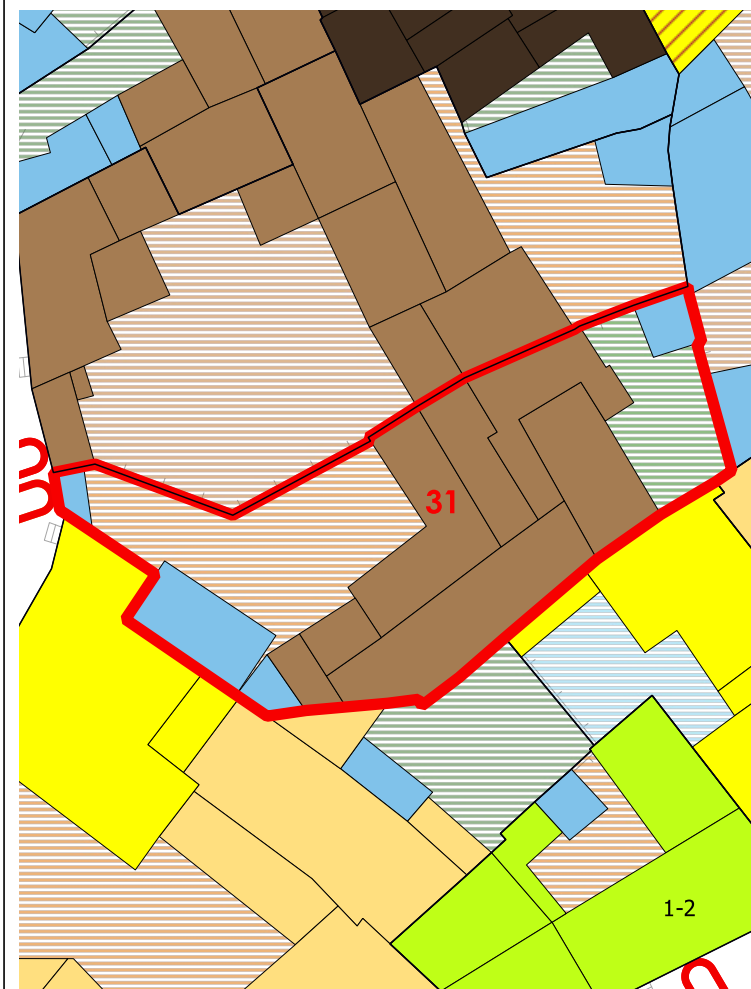

COPERTURE

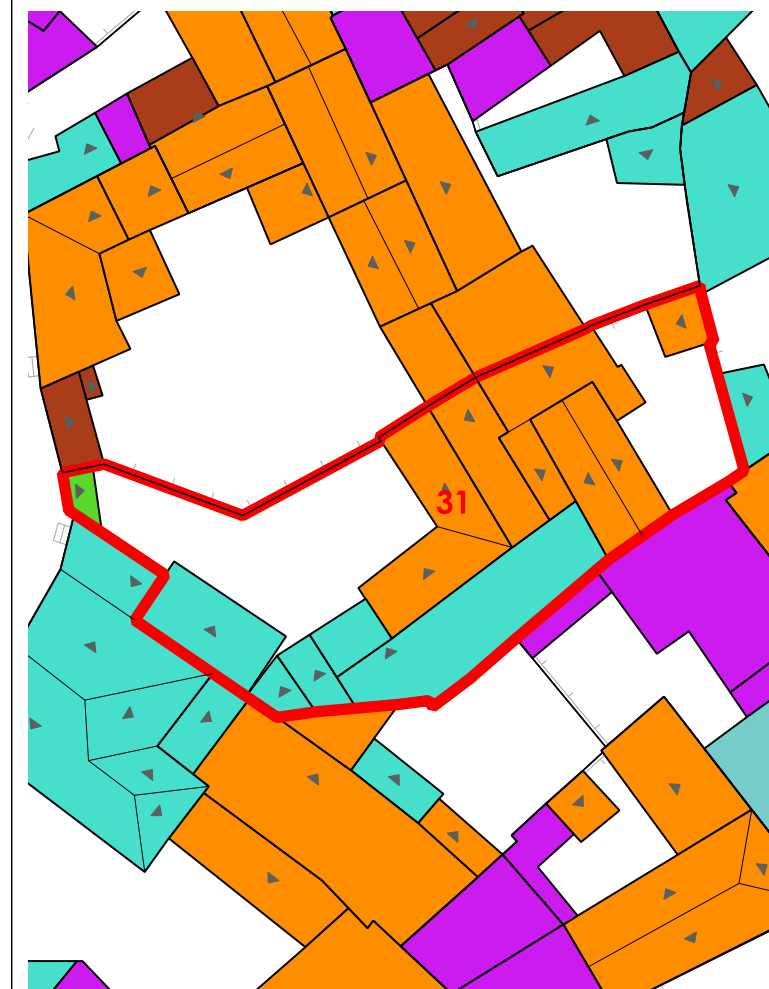

LIVELLO DI TRASFORMABILITA' DELLA UMI: BASSA
CLASSE DELLA UMI: 2a UNICA

ZONA: A
Isolato: 6
idUMI: 31/06
Superficie Lotto: 507.14 mq
Superficie Coperta al netto delle tettoie: 265.65 mq
Superficie Corti e Aree Esterne: 241.49 mq
Volume: 849.01 mc
Proprietà: Privata
Indice Fondiario: 1.7 mc/mq
Numero Residenti: 2

UMI di particolare Valenza Storico Documentale: SI

N° Volume	Area	Altezza	Volume	CLASSE	Interventi Ammissibili
119	43.11	4.04	174.15	2a	MO - MS - RC - RTF
133	10.41	3.29	34.24	2a	MO - MS - RC - RTF
134	74.11	4.58	339.45	2a	MO - MS - RC - RTF
135	11.8	4.24	50.01	2a	MO - MS - RC - RTF
168	28.94	4.1	118.66	2a	MO - MS - RC - RTF
169	42.6	3.11	132.5	2a	MO - MS - RC - RTF

VOLUMI

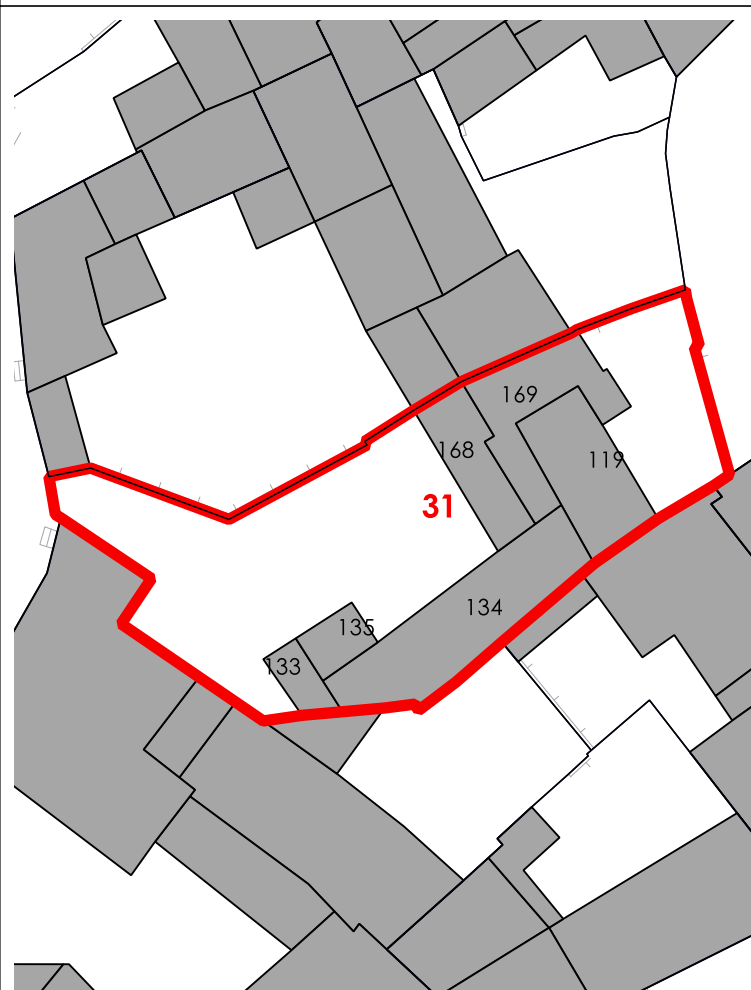

CORTI STORICHE ORIGINARIE

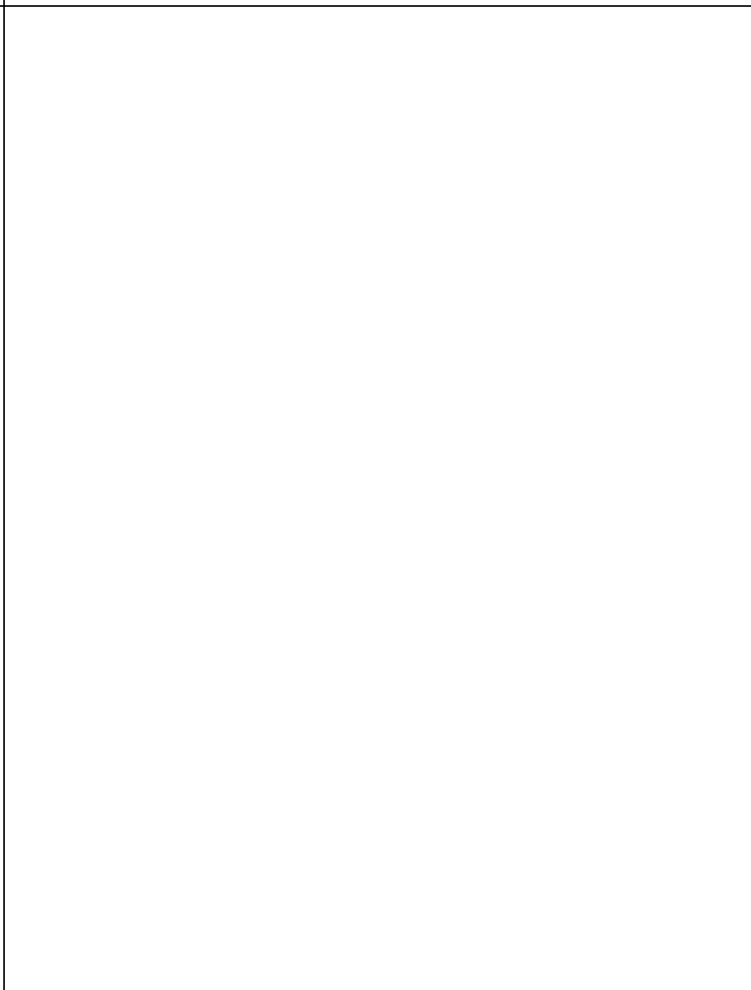

NUOVE EDIFICAZIONI

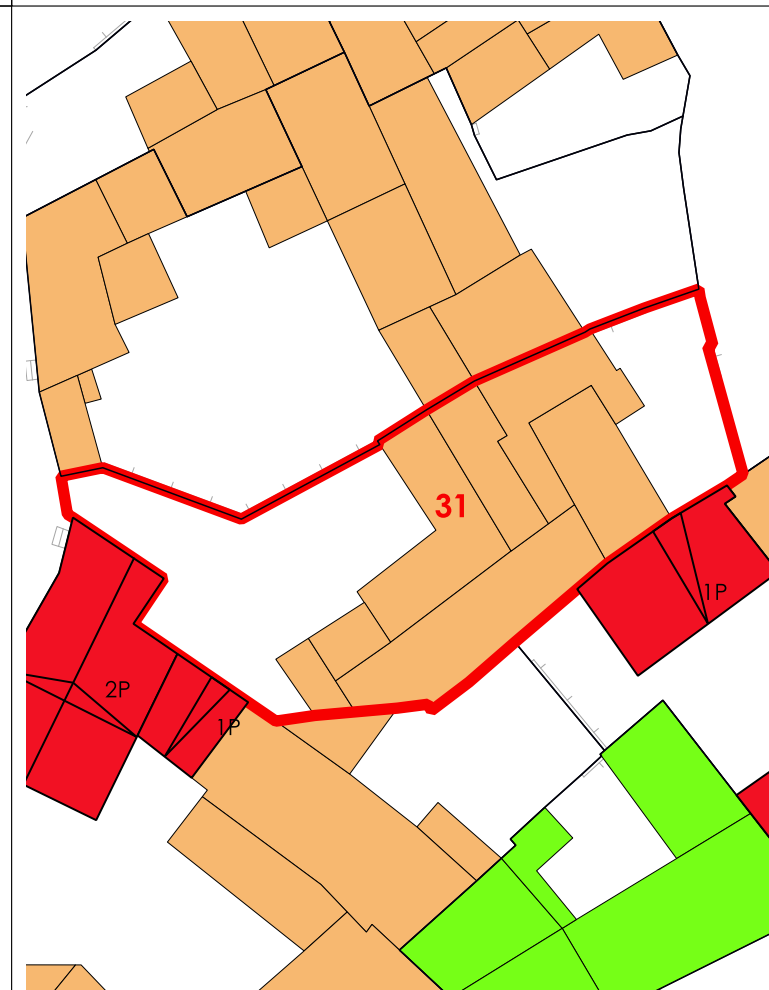

La volumetria pari a zero di alcuni corpi di fabbrica deriva dall'iniziale individuazione, da dati aerofotogrammetrici, degli stessi come tettoie. Le successive analisi hanno evidenziato la trasformazione di tali tettoie in volume.



COMUNE DI SANLURI
PIANO PARTICOLAREGGIATO CENTRO DI PRIMA E ANTICA FONDAZIONE

Isolato	06
U.M.I.	32

INQUADRAMENTO

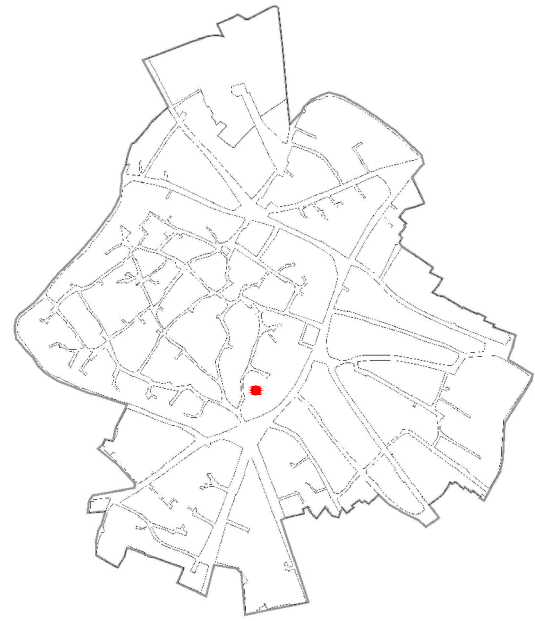

CATASTO STORICO

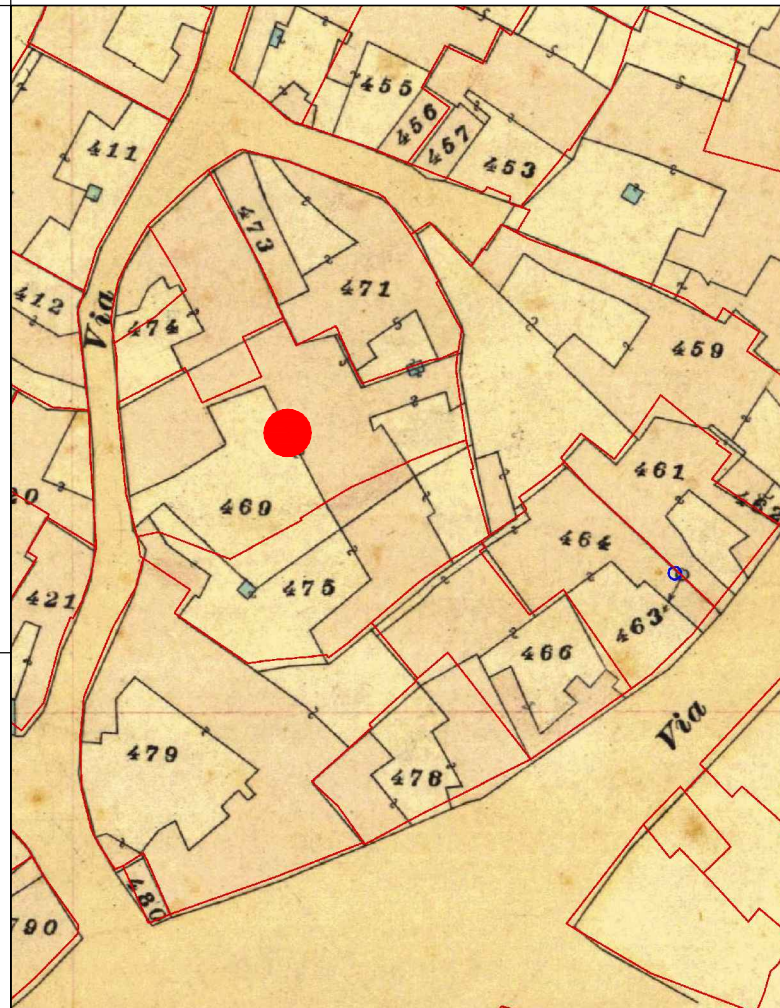

CATASTO ATTUALE

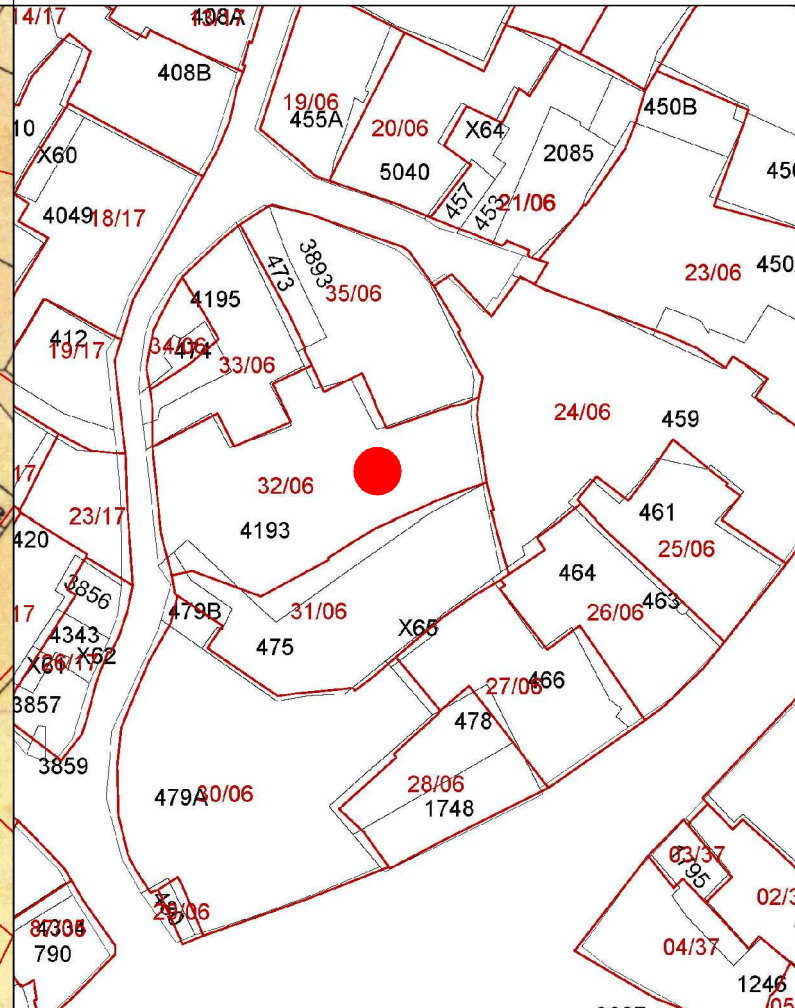

PROFILO STRADALE

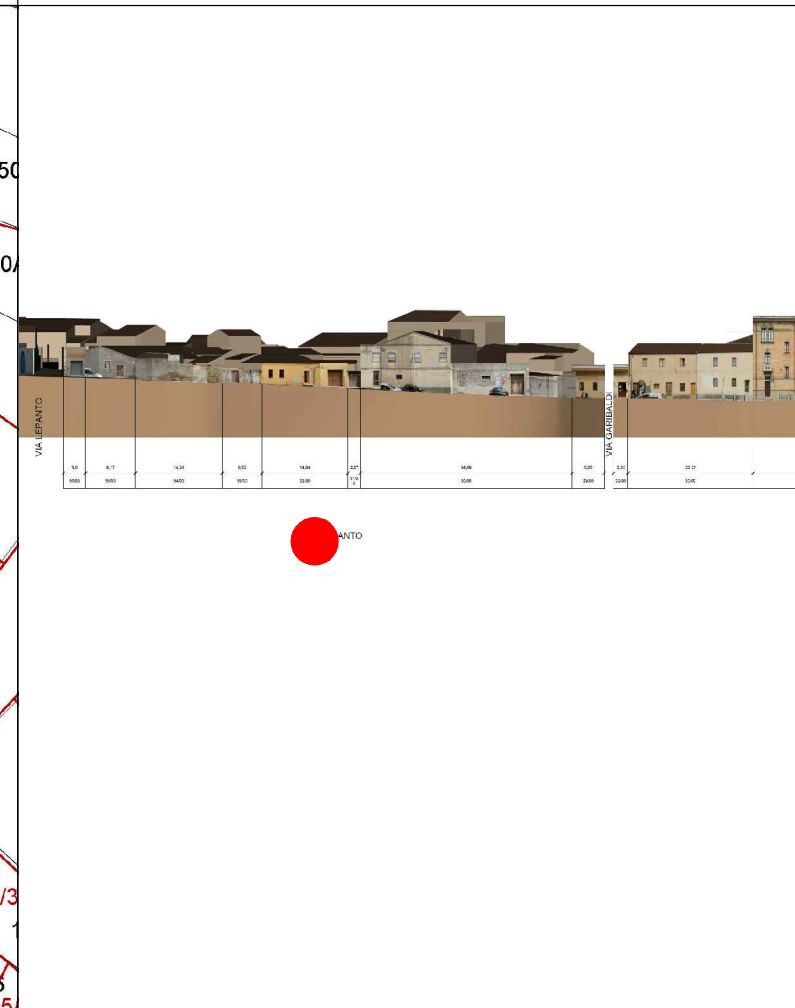

DATI IDENTIFICATIVI

Catastali attuali: 469
 Catastali storici: 474p

DESTINAZIONE D'USO
 Residenziale

ORTOFOTO

AEROFOTOGRAMMETRIA

FOTO 45°

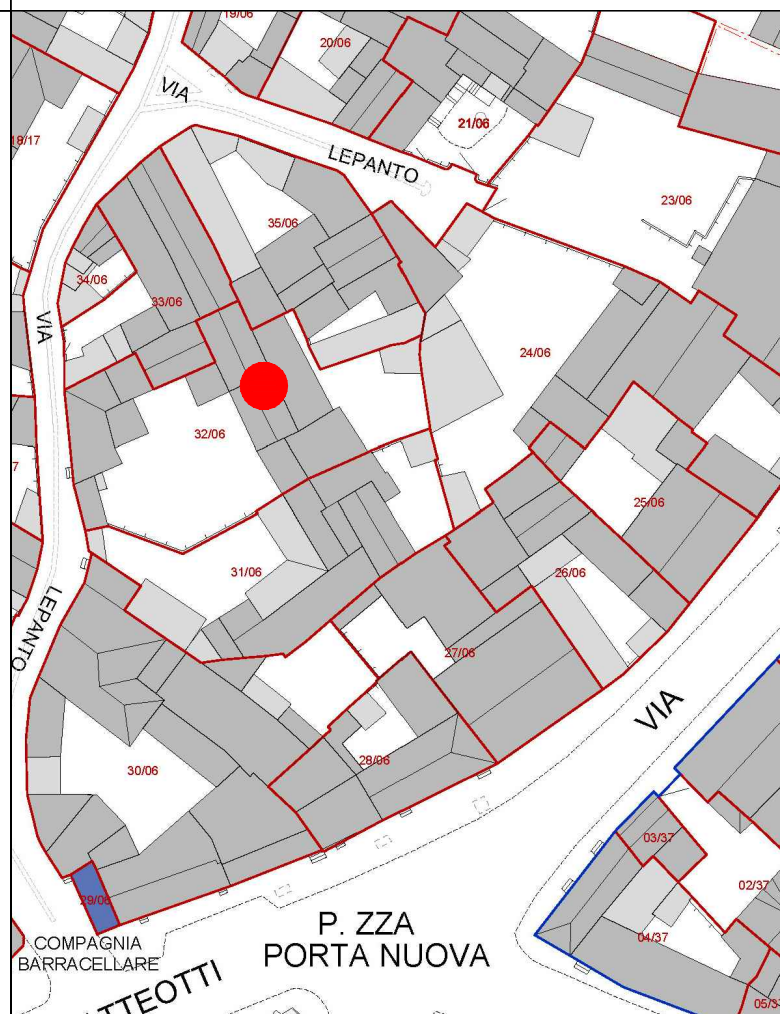



INQUADRAMENTO

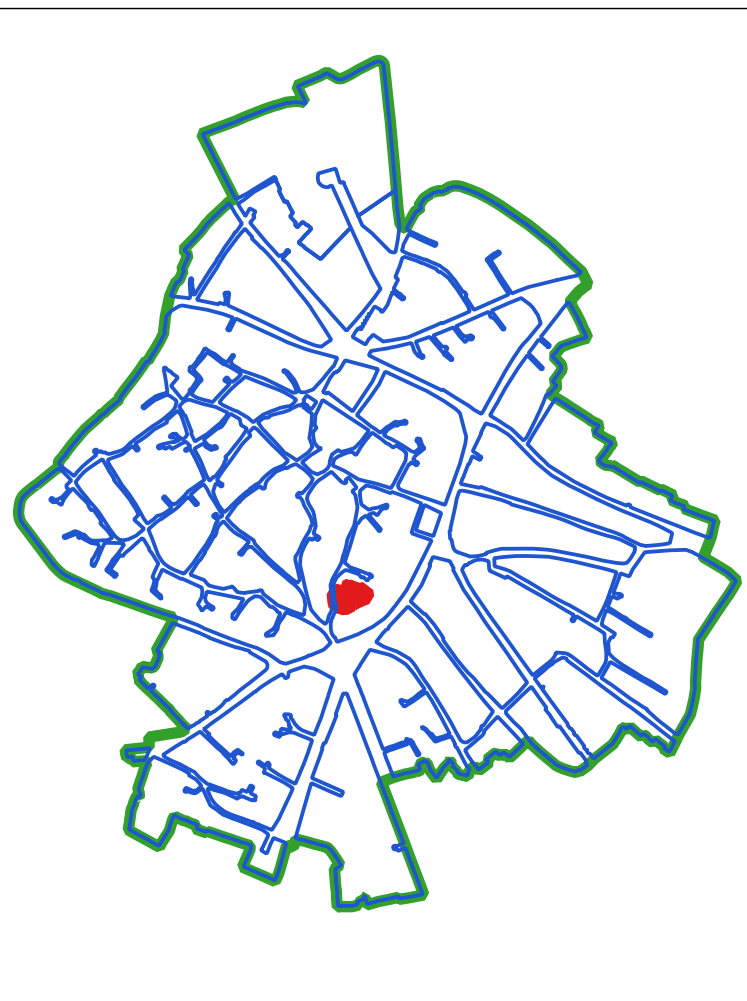

CLASSI DI TRASFORMABILITA'

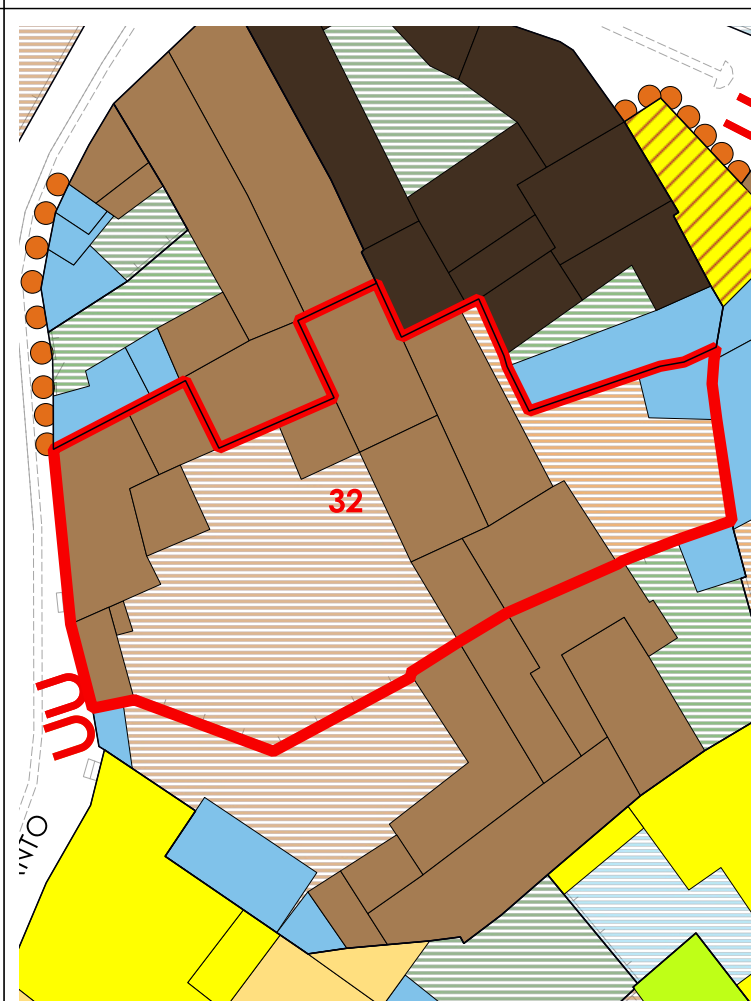

COPERTURE

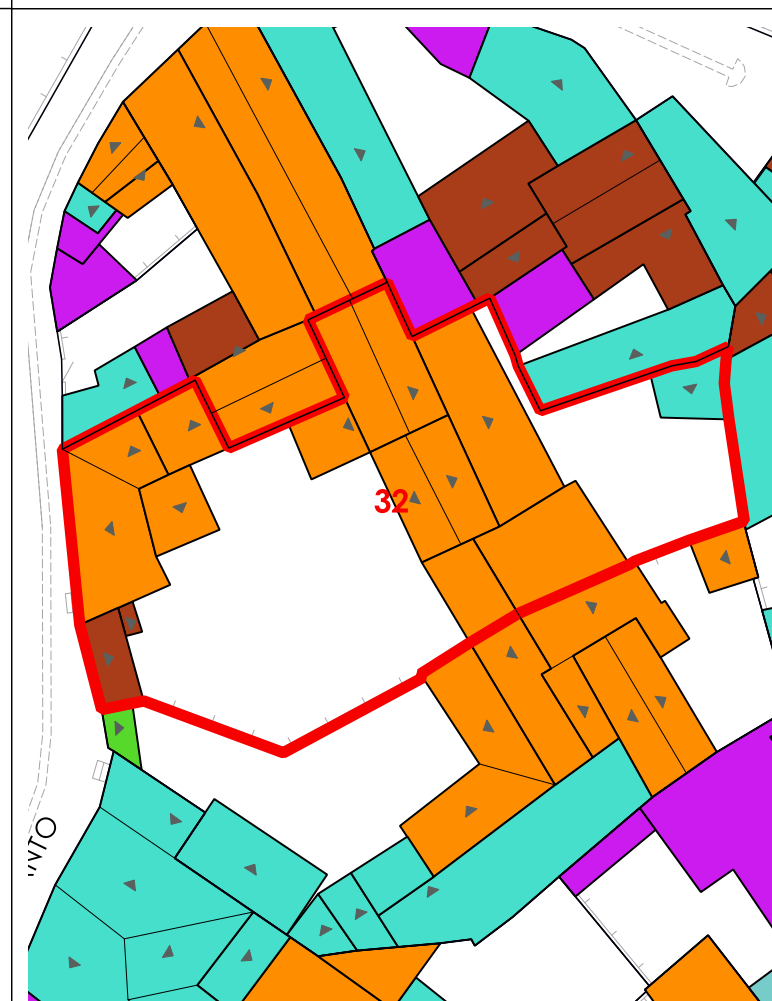

VOLUMI

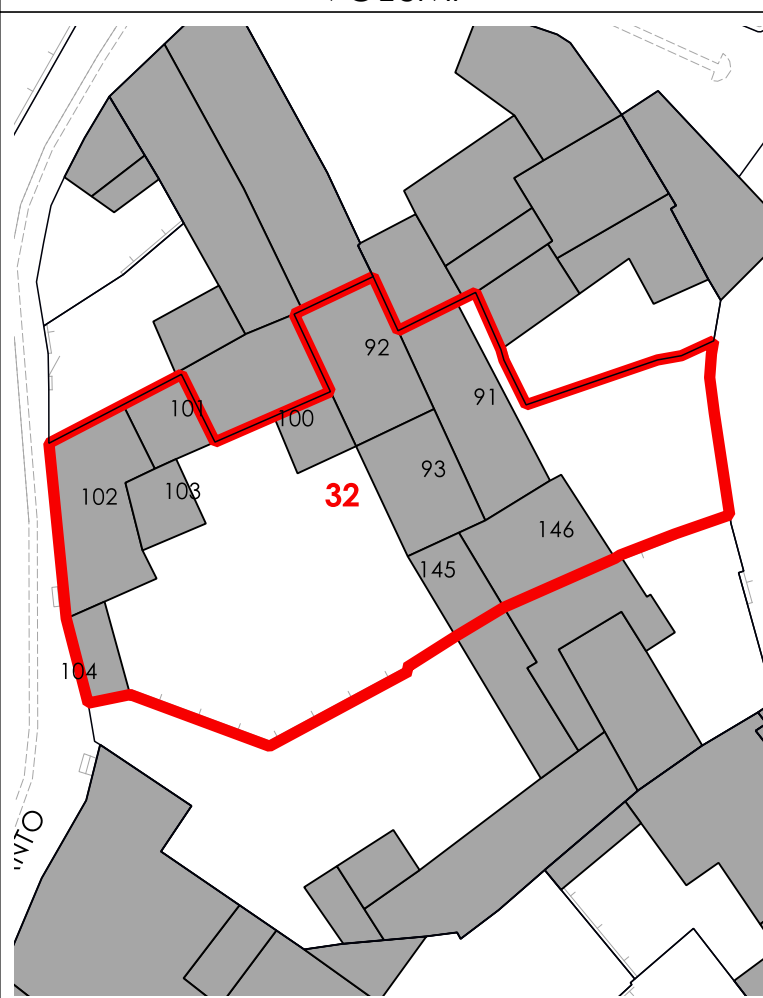

CORTI STORICHE ORIGINARIE

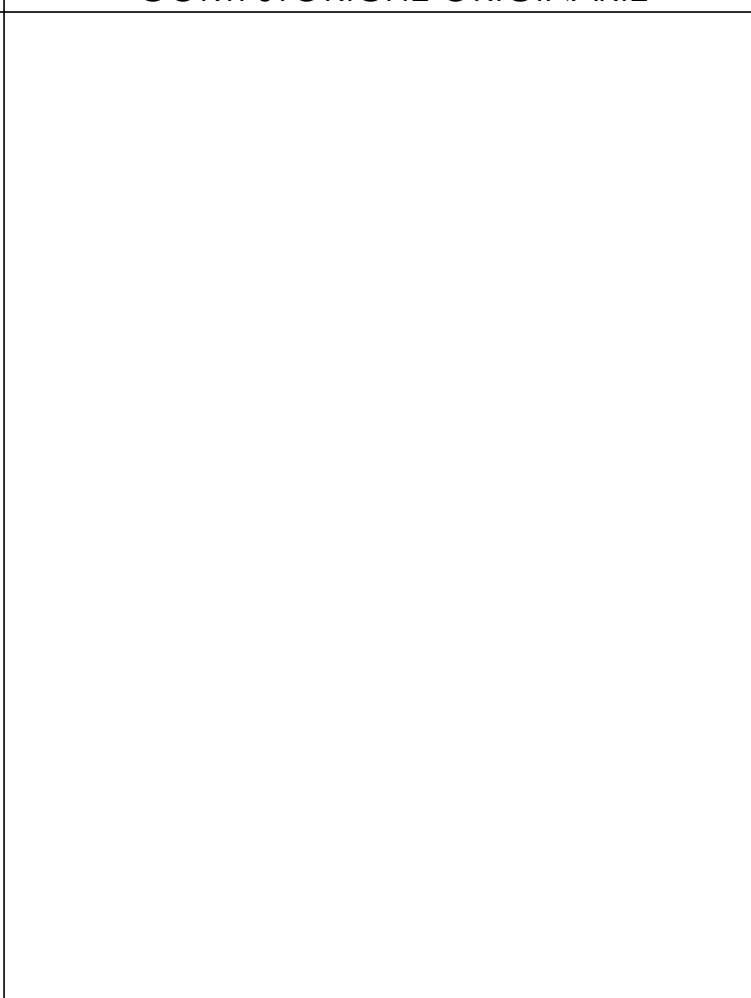

NUOVE EDIFICAZIONI

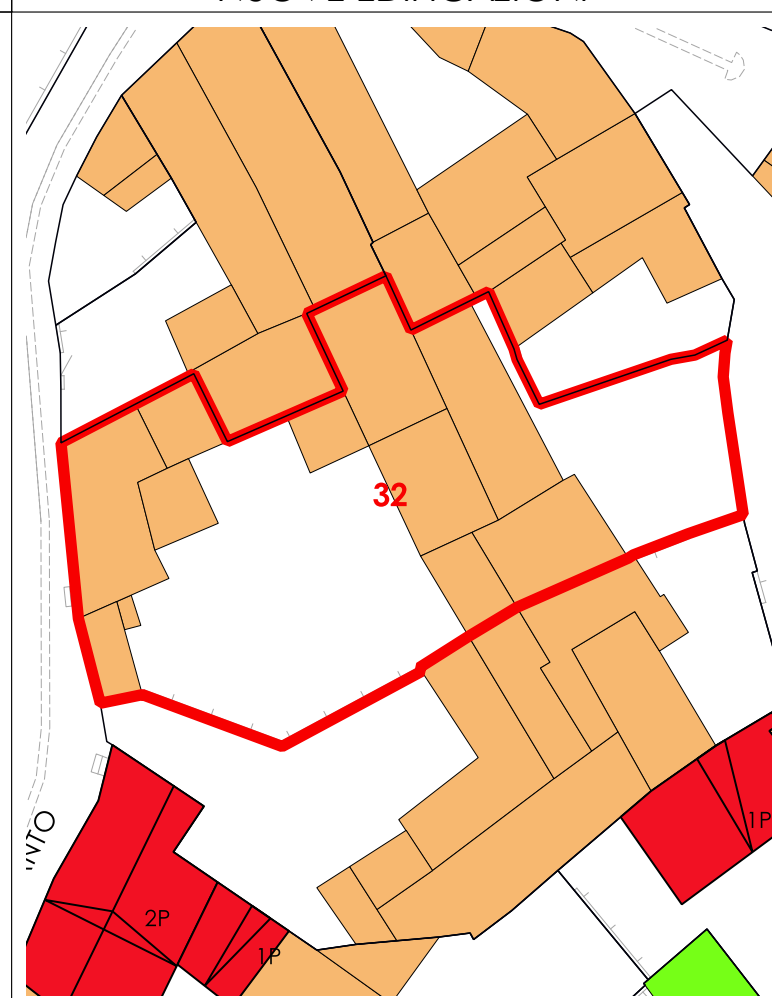

LIVELLO DI TRASFORMABILITA' DELLA UMI: BASSA
 CLASSE DELLA UMI: 2a UNICA
 ZONA: A
 Isolato: 6
 idUMI: 32/06
 Superficie Lotto: 657.65 mq
 Superficie Coperta al netto delle tettoie: 306.21 mq
 Superficie Corti e Aree Esterne: 351.44 mq
 Volume: 1217.07 mc
 Proprietà: Privata
 Indice Fondiario: 1.9 mc/mq
 Numero Residenti: 3

UMI di particolare Valenza Storico Documentale: SI

N°	Volume	Area	Altezza	Volume	CLASSE	Interventi Ammissibili
91	51.29	3.3	169.25	2a	MO - MS - RC - RTF	
92	45.01	4.35	195.79	2a	MO - MS - RC - RTF	
93	37.24	7.08	263.68	2a	MO - MS - RC - RTF	
100	13.67	2.71	37.04	2a	MO - MS - RC - RTF	
101	17.15	4.1	70.32	2a	MO - MS - RC - RTF	
102	53.89	3.54	190.78	2a	MO - MS - RC - RTF	
103	15.5	3.24	50.22	2a	MO - MS - RC - RTF	
104	13.73	3.28	45.03	2a	MO - MS - RC - RTF	
145	17.98	4.1	73.7	2a	MO - MS - RC - RTF	
146	38.99	3.11	121.26	2a	MO - MS - RC - RTF	

La volumetria pari a zero di alcuni corpi di fabbrica deriva dall'iniziale individuazione, da dati aerofotogrammetrici, degli stessi come tettoie. Le successive analisi hanno evidenziato la trasformazione di tali tettoie in volume.



COMUNE DI SANLURI
PIANO PARTICOLAREGGIATO CENTRO DI PRIMA E ANTICA FONDAZIONE

Isolato	06
U.M.I.	33

INQUADRAMENTO



CATASTO STORICO

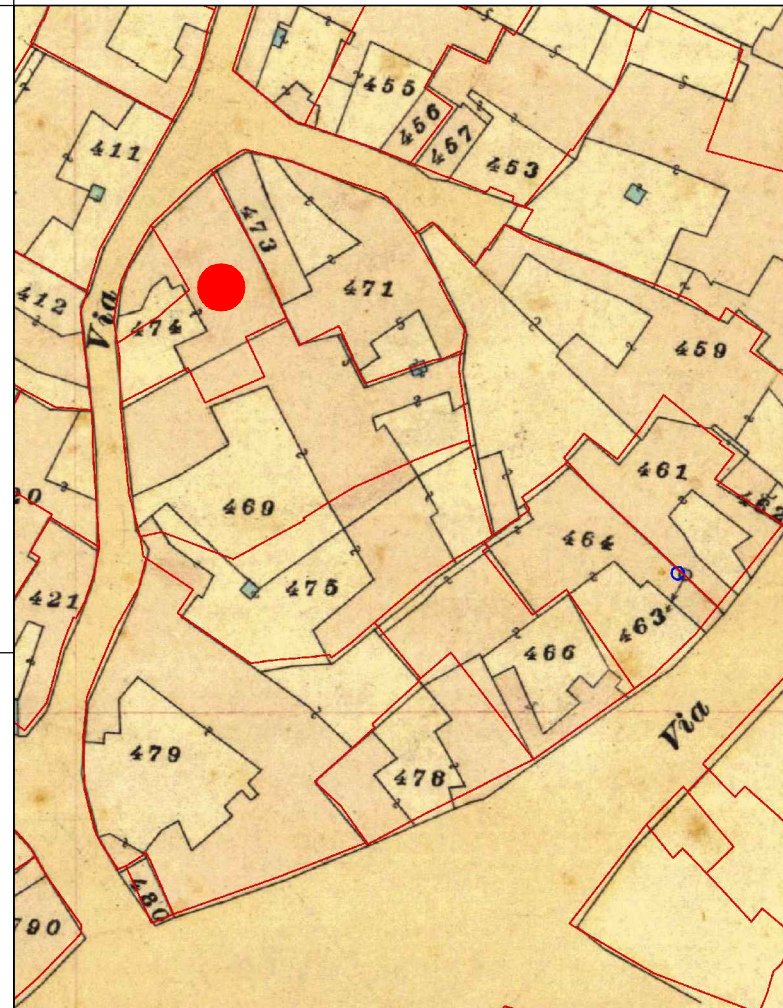

CATASTO ATTUALE

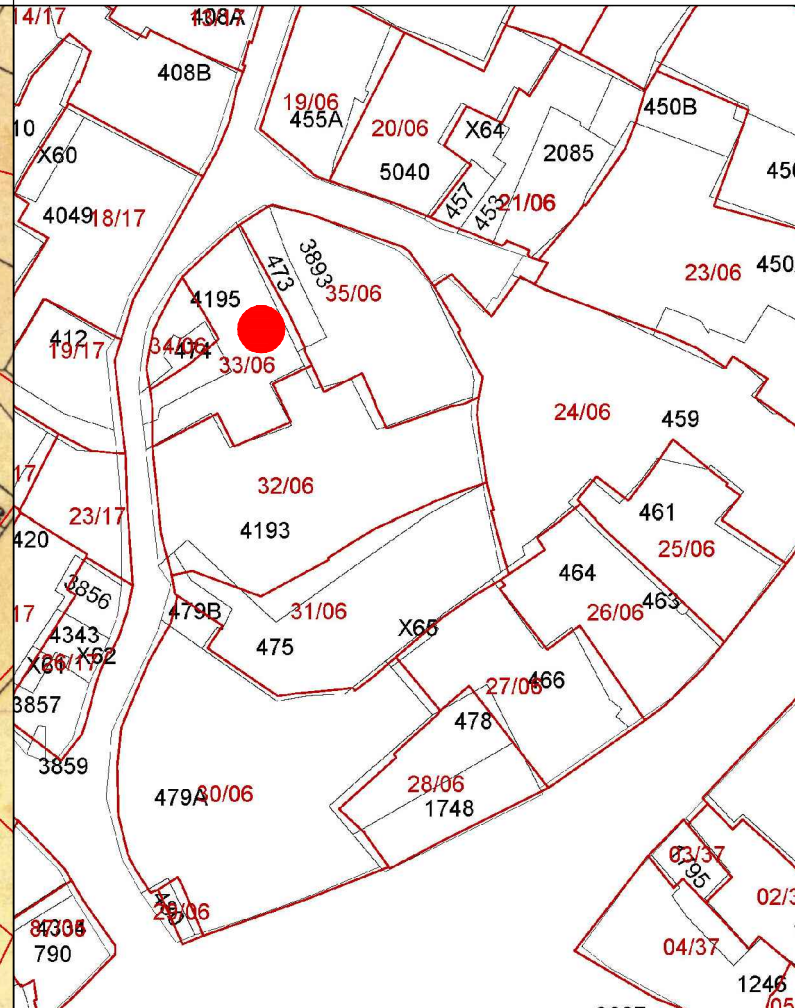

PROFILO STRADALE

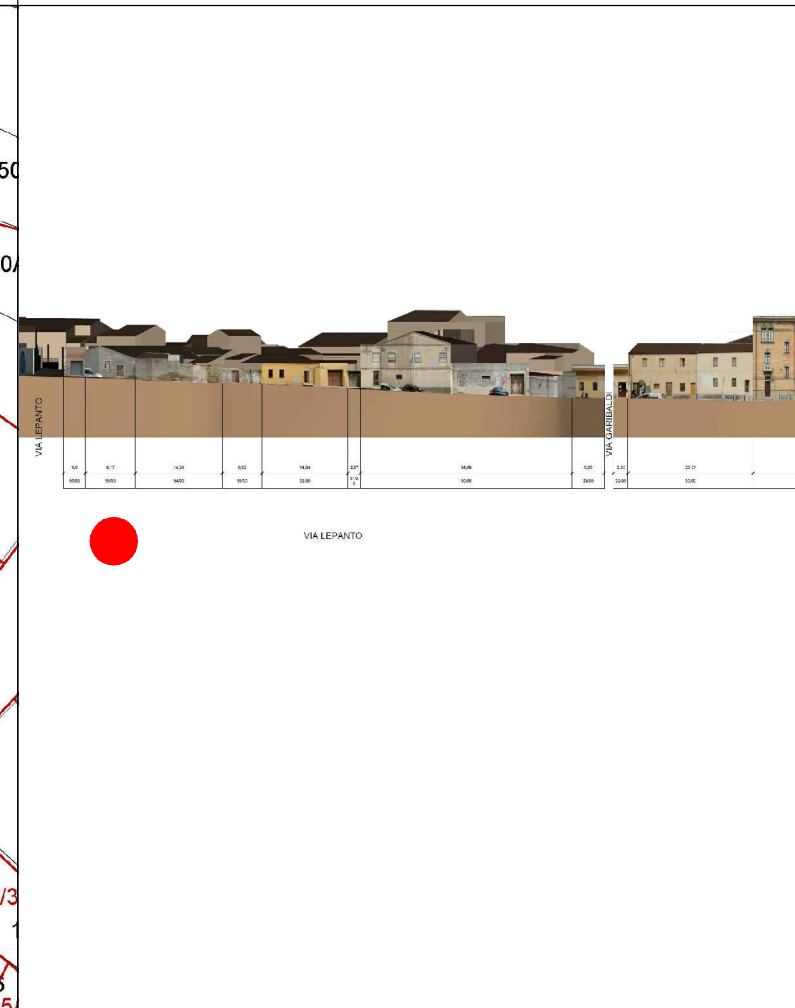

DATI IDENTIFICATIVI

Catastali attuali: 4195, 474p
 Catastali storici: 474p

DESTINAZIONE D'USO
 Residenziale

ORTOFOTO

AEROFOTOGRAMMETRIA

FOTO 45°

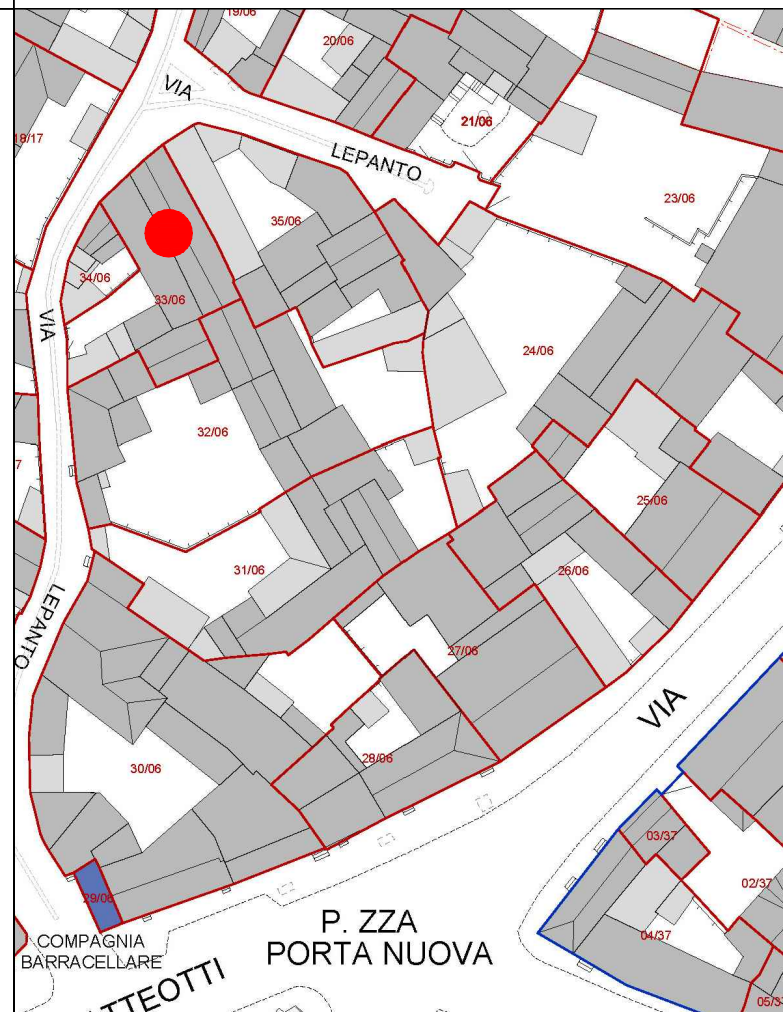



COMUNE DI SANLURI
PIANO PARTICOLAREGGIATO CENTRO DI ANTICA E PRIMA FORMAZIONE

Isolato 6
U.M.I. 33

INQUADRAMENTO

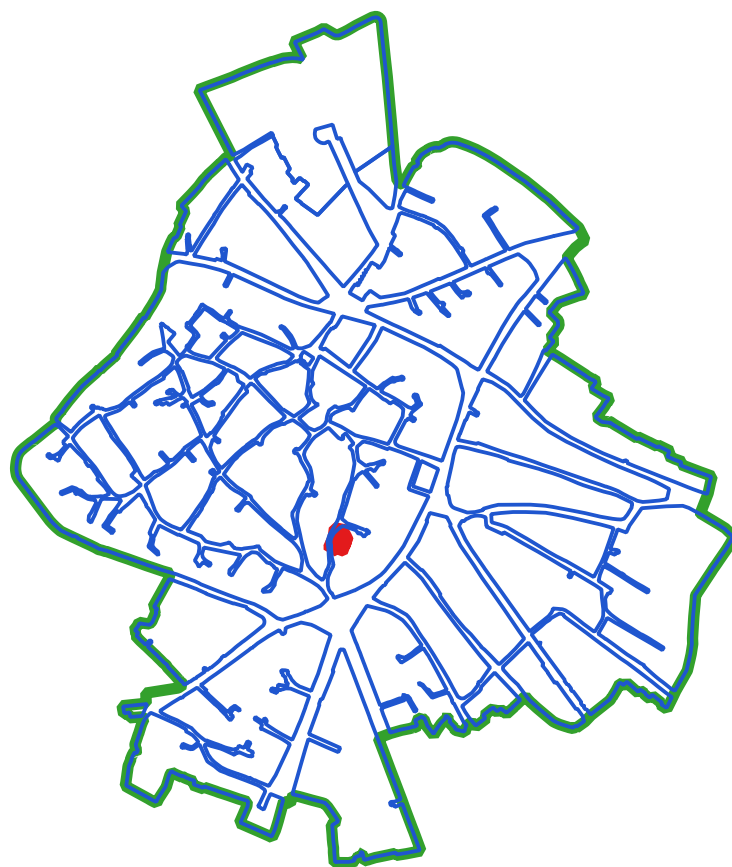

CLASSI DI TRASFORMABILITA'

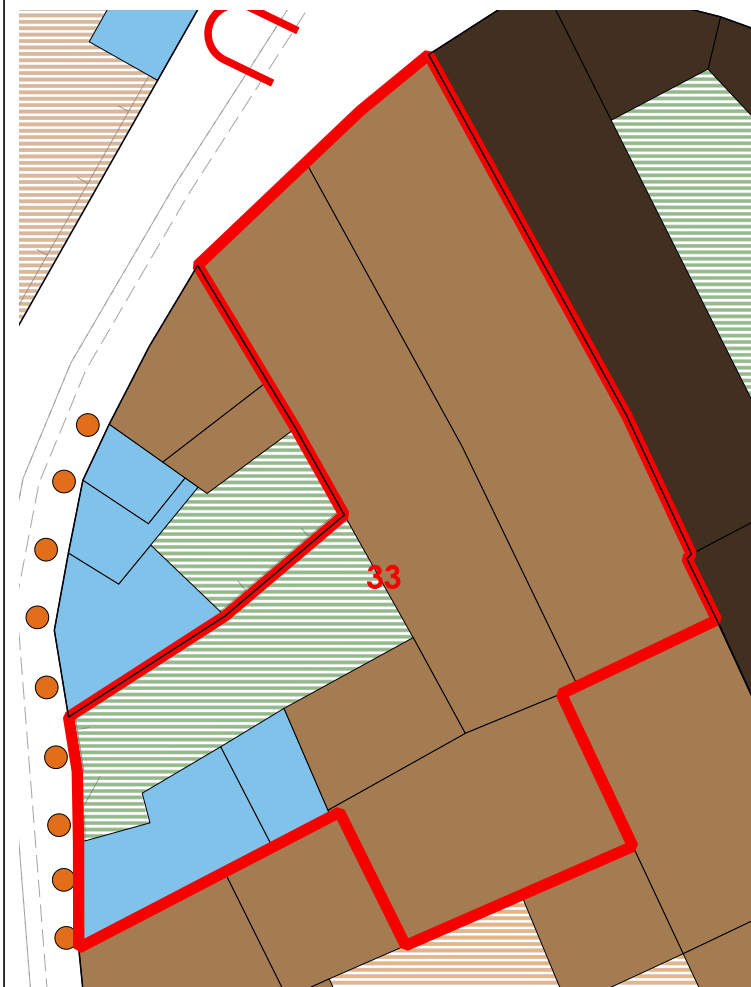

COPERTURE



LIVELLO DI TRASFORMABILITA' DELLA UMI: BASSA
CLASSE DELLA UMI: 2a UNICA

ZONA: A
Isolato: 6
idUMI: 33/06
Superficie Lotto: 276.59 mq
Superficie Coperta al netto delle tettoie: 212.51 mq
Superficie Corti e Aree Esterne: 64.08 mq
Volume: 772.88 mc
Proprietà: Privata
Indice Fondiario: 2.8 mc/mq
Numero Residenti: 5

UMI di particolare Valenza Storico Documentale: SI

N° Volume	Area	Altezza	Volume	CLASSE	Interventi Ammissibili
94	89.54	4.19	375.17	2a	MO - MS - RC - RTF
95	69.64	2.9	201.97	2a	MO - MS - RC - RTF
98	38.03	4.02	152.9	2a	MO - MS - RC - RTF
99	15.3	2.8	42.84	2a	MO - MS - RC - RTF

VOLUMI

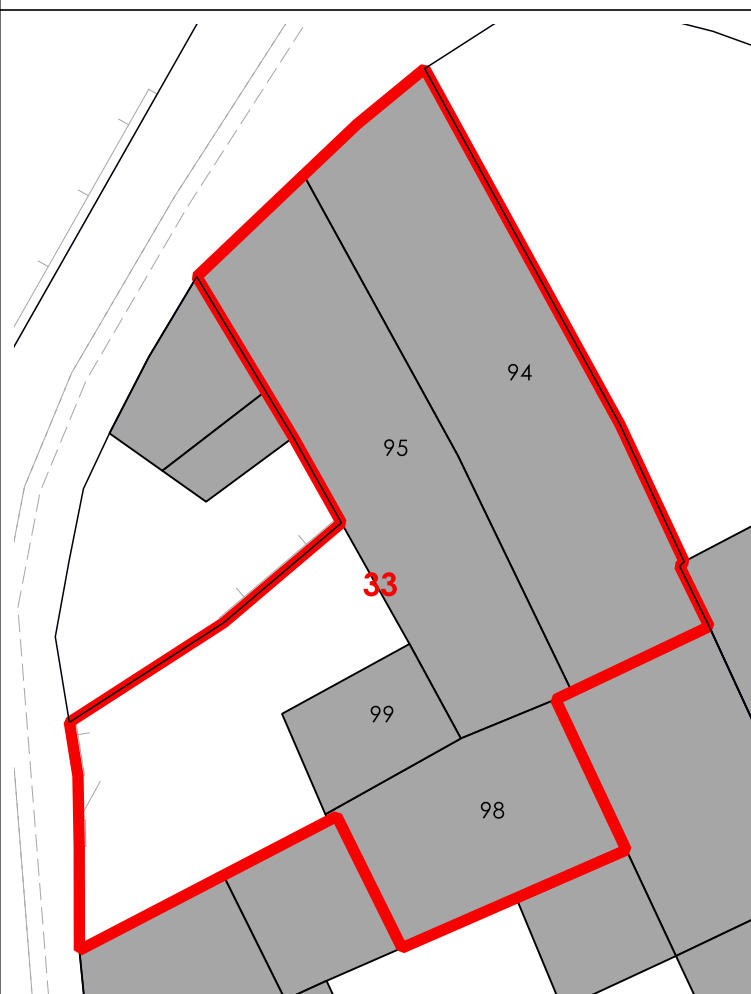

CORTI STORICHE ORIGINARIE

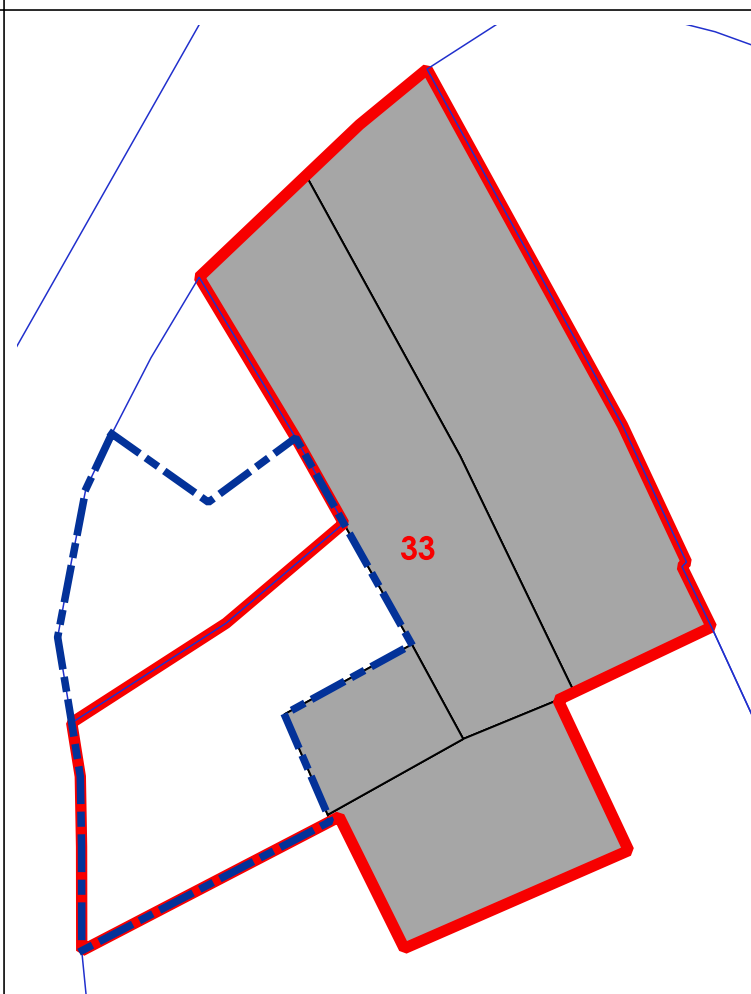

NUOVE EDIFICAZIONI

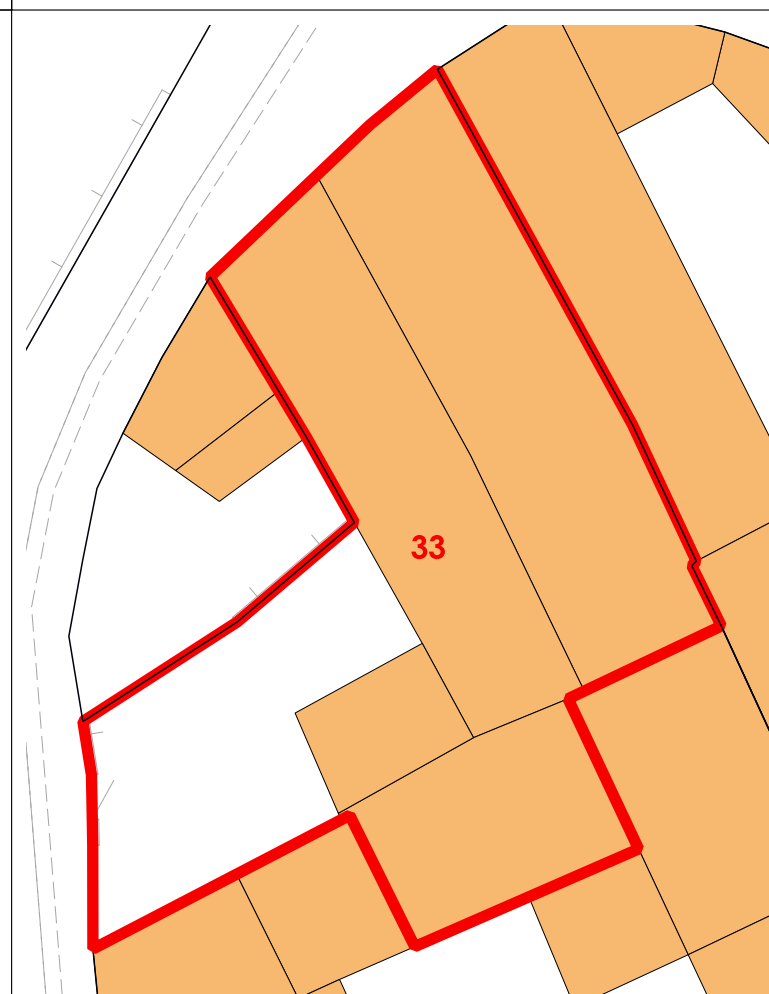

La volumetria pari a zero di alcuni corpi di fabbrica deriva dall'iniziale individuazione, da dati aerofotogrammetrici, degli stessi come tettoie. Le successive analisi hanno evidenziato la trasformazione di tali tettoie in volume.



COMUNE DI SANLURI
PIANO PARTICOLAREGGIATO CENTRO DI PRIMA E ANTICA FONDAZIONE

Isolato	06
U.M.I.	35

INQUADRAMENTO



CATASTO STORICO

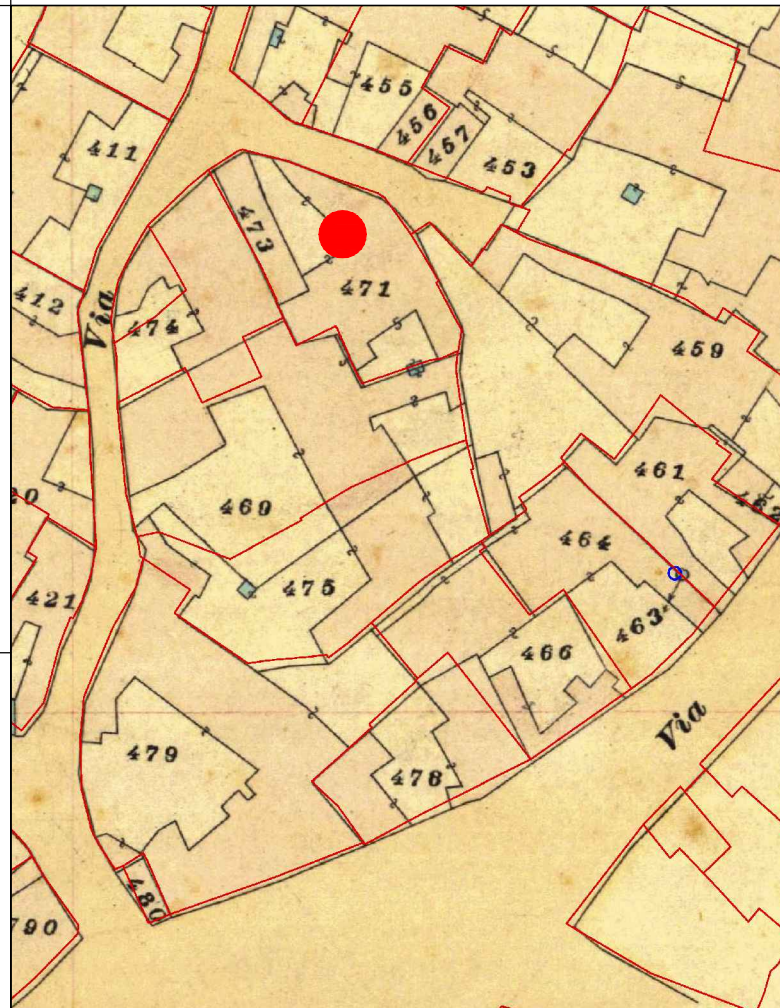

CATASTO ATTUALE

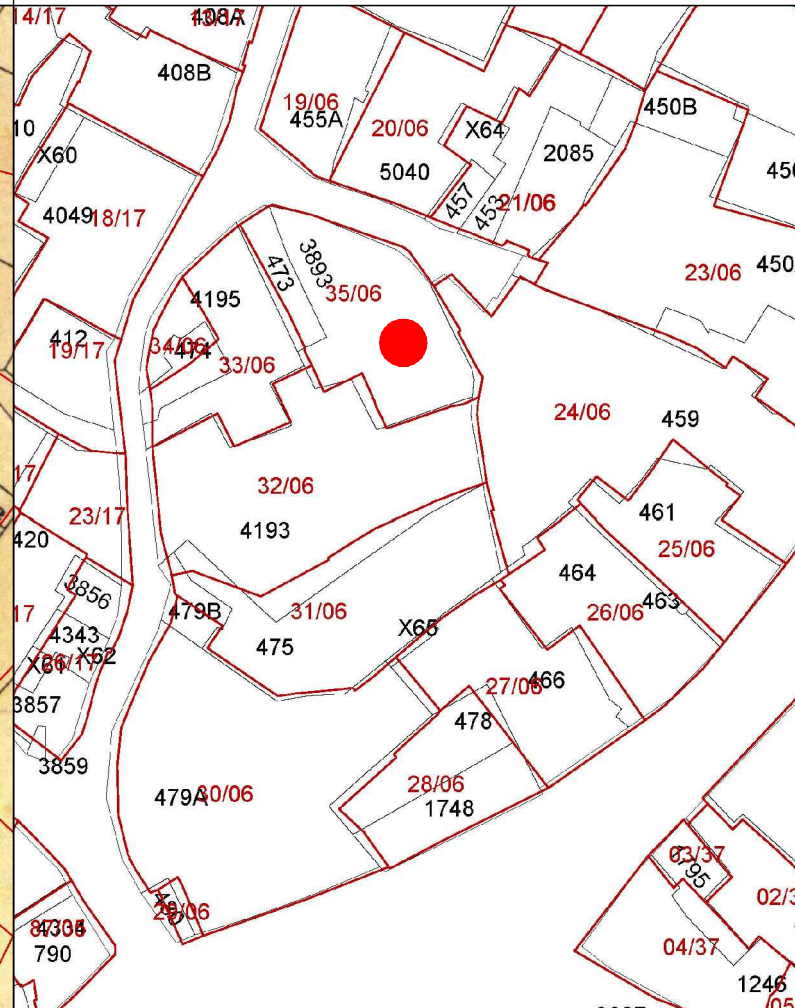

PROFILO STRADALE

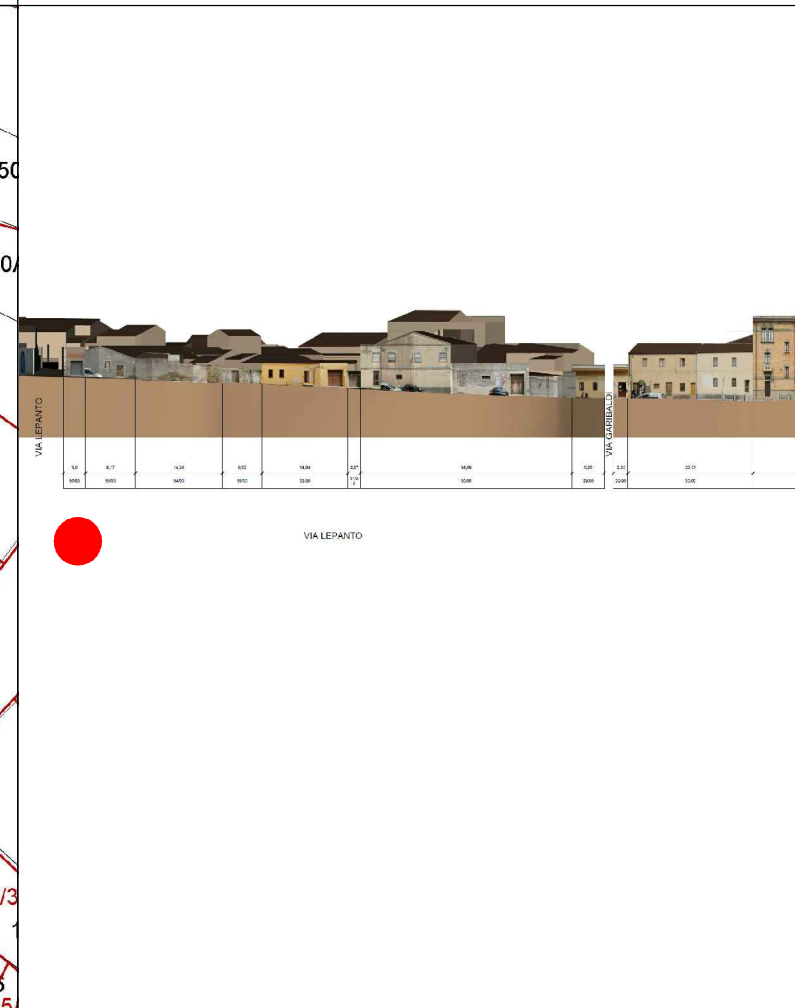

DATI IDENTIFICATIVI
Catastali attuali: 473, 3893
Catastali storici: 471, 473

DESTINAZIONE D'USO
Residenziale

ORTOFOTO

AEROFOTOGRAMMETRIA

FOTO 45°

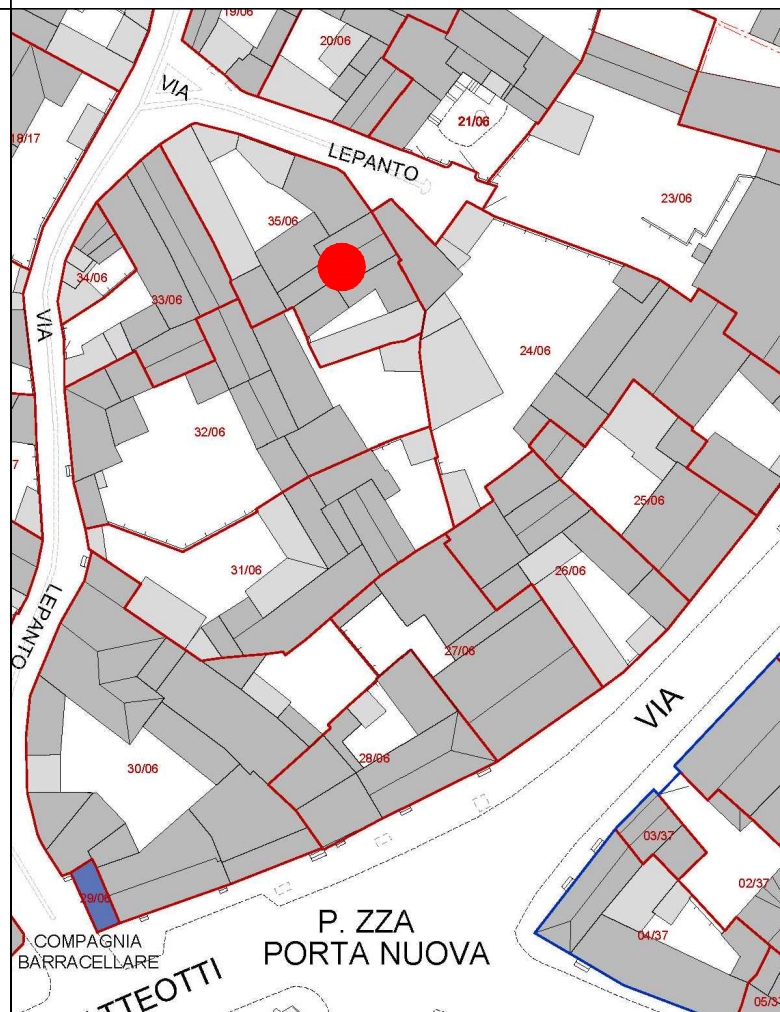



COMUNE DI SANLURI
PIANO PARTICOLAREGGIATO CENTRO DI ANTICA E PRIMA FORMAZIONE

Isolato	6
U.M.I.	34

INQUADRAMENTO

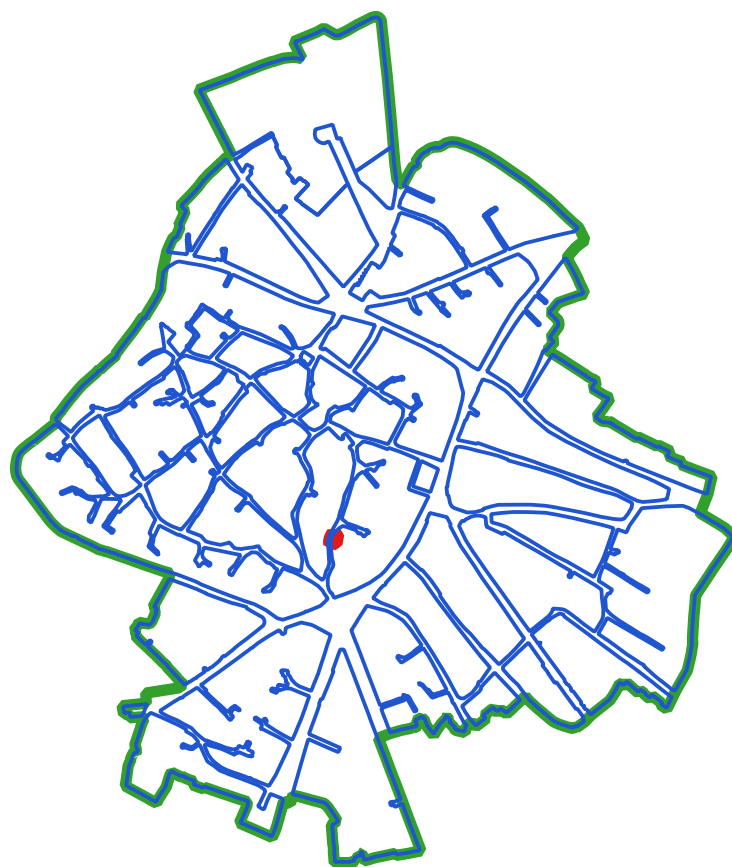

CLASSI DI TRASFORMABILITA'

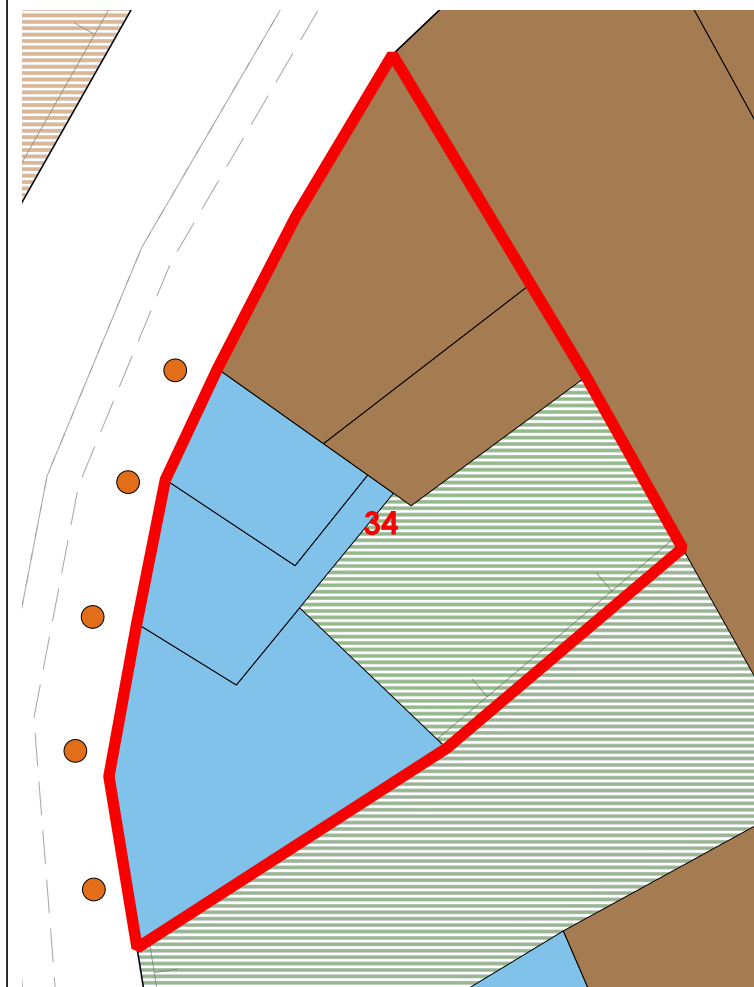

COPERTURE

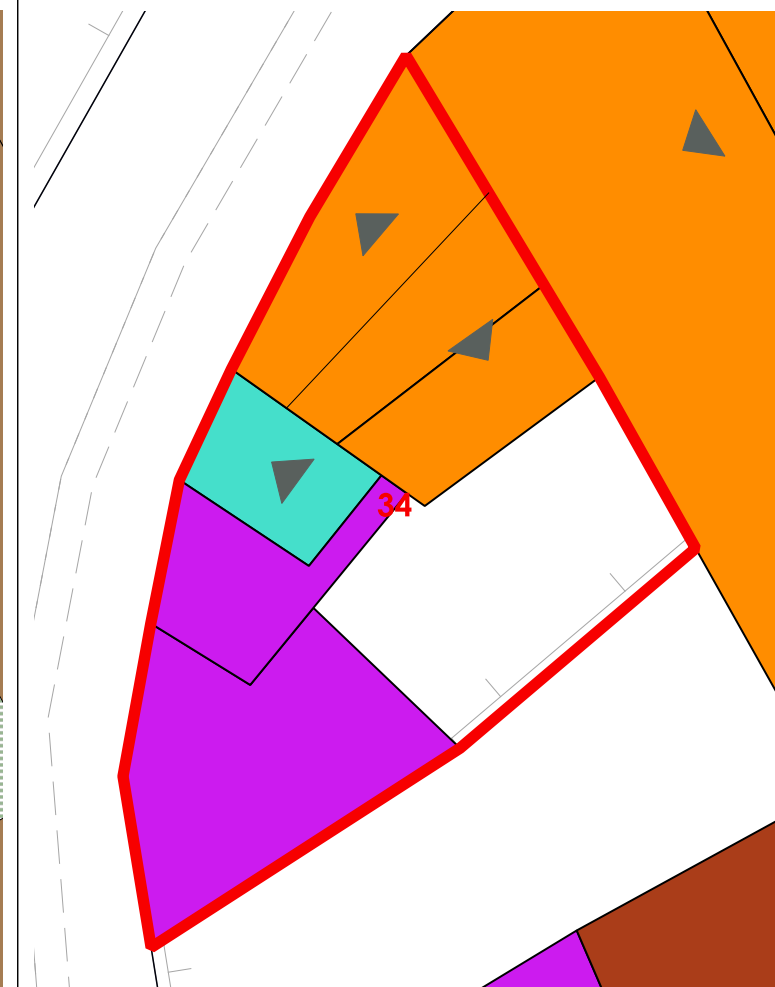

LIVELLO DI TRASFORMABILITA' DELLA UMI: BASSA
CLASSE DELLA UMI: 2a UNICA

ZONA: A
Isolato: 6
idUMI: 34/06
Superficie Lotto: 60.87 mq
Superficie Coperta al netto delle tettoie: 19.68 mq
Superficie Corti e Aree Esterne: 41.19 mq
Volume: 66.91 mc
Proprietà: Privata
Indice Fondiario: 1.1 mc/mq
Numero Residenti: 0

UMI di particolare Valenza Storico Documentale: SI

N° Volume	Area	Altezza	Volume	CLASSE	Interventi Ammissibili
96	13.81	3.59	49.59	2a	MO - MS - RC - RTF
97	5.87	2.95	17.32	2a	MO - MS - RC - RTF

VOLUMI

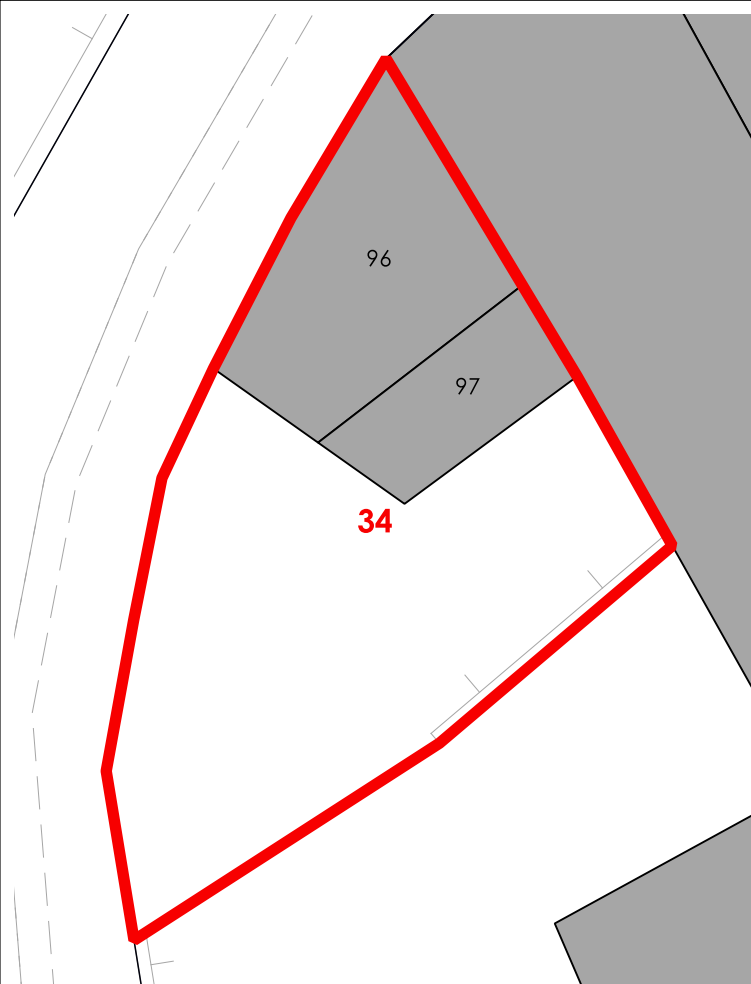

CORTI STORICHE ORIGINARIE

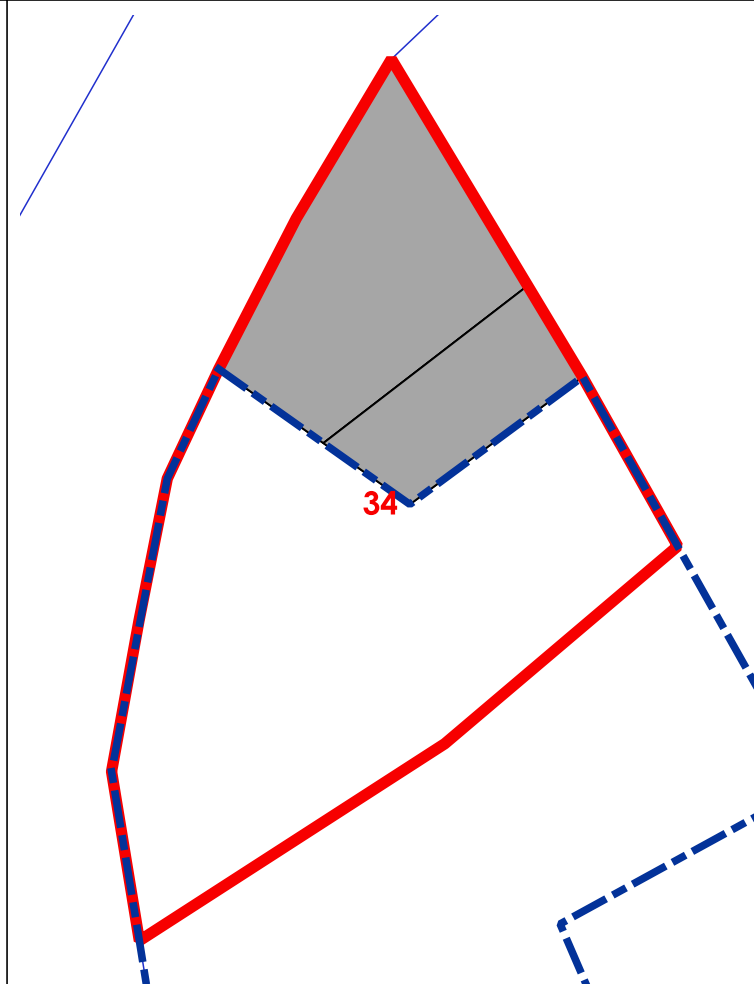

NUOVE EDIFICAZIONI

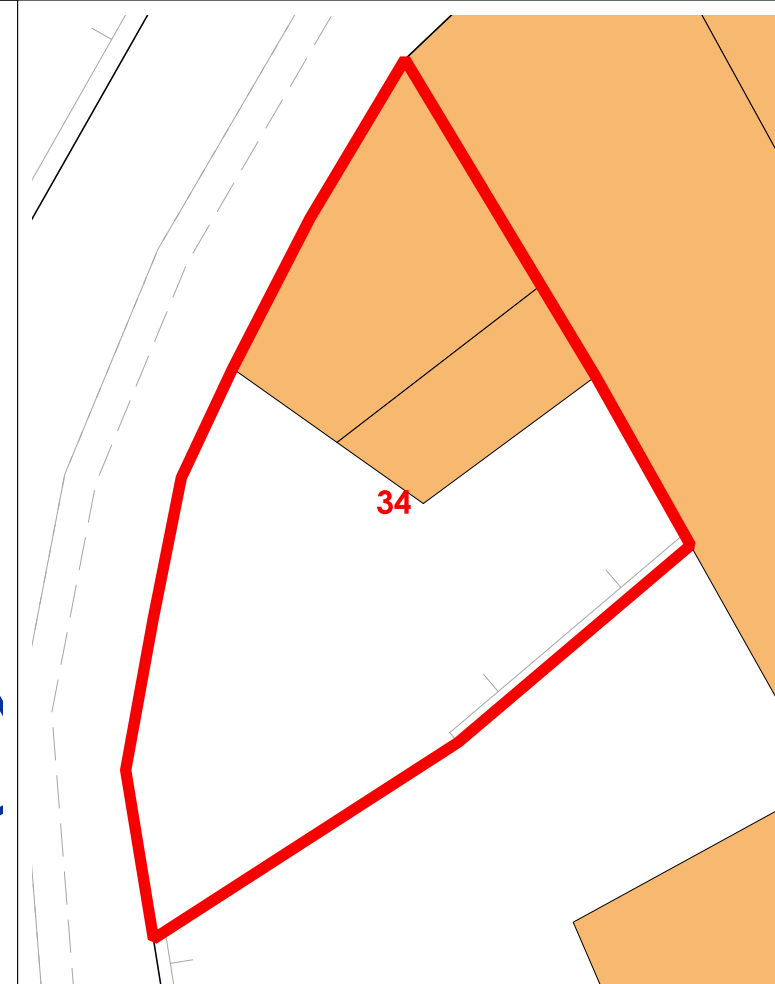

La volumetria pari a zero di alcuni corpi di fabbrica deriva dall'iniziale individuazione, da dati aerofotogrammetrici, degli stessi come tettoie. Le successive analisi hanno evidenziato la trasformazione di tali tettoie in volume.



COMUNE DI SANLURI
PIANO PARTICOLAREGGIATO CENTRO DI PRIMA E ANTICA FONDAZIONE

Isolato	06
U.M.I.	V1

INQUADRAMENTO

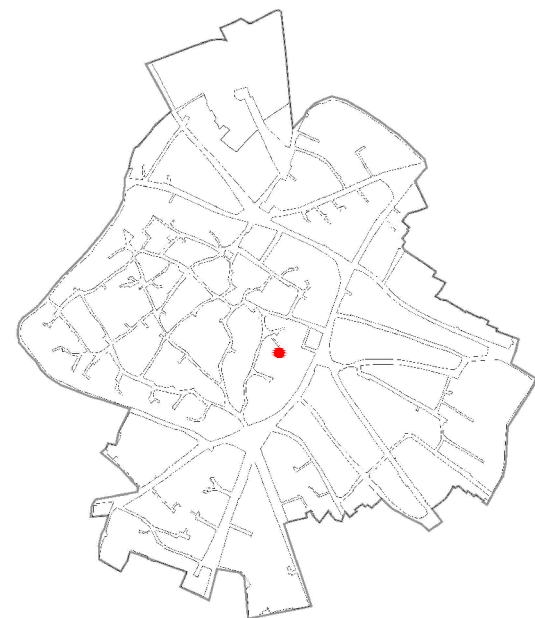

CATASTO STORICO

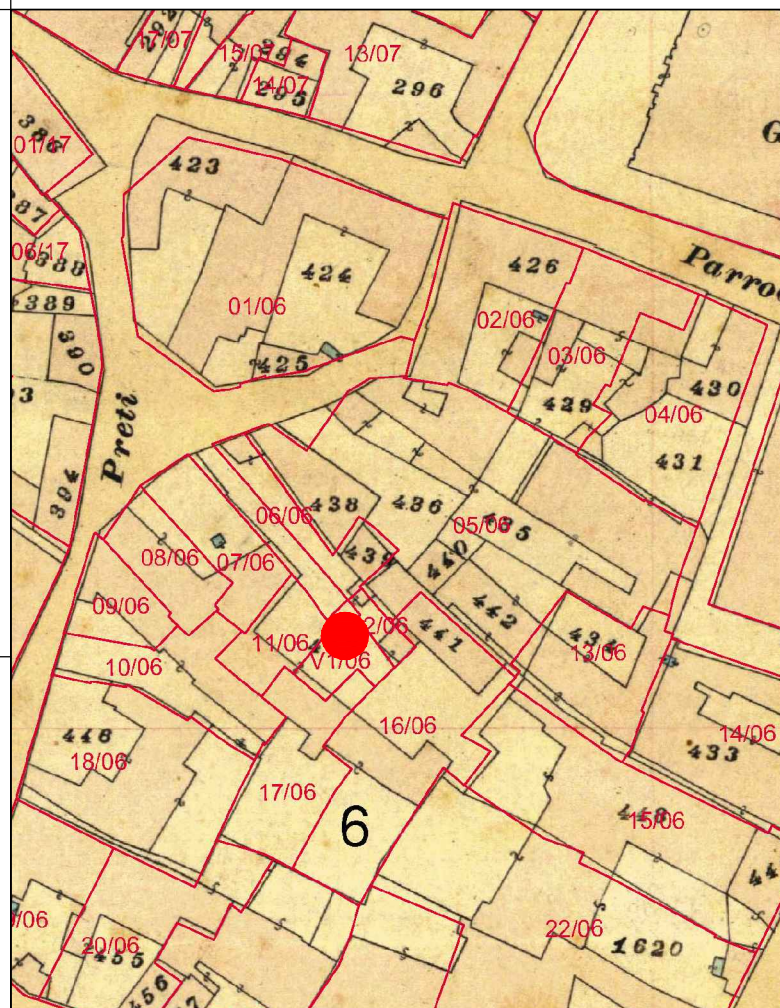

CATASTO ATTUALE

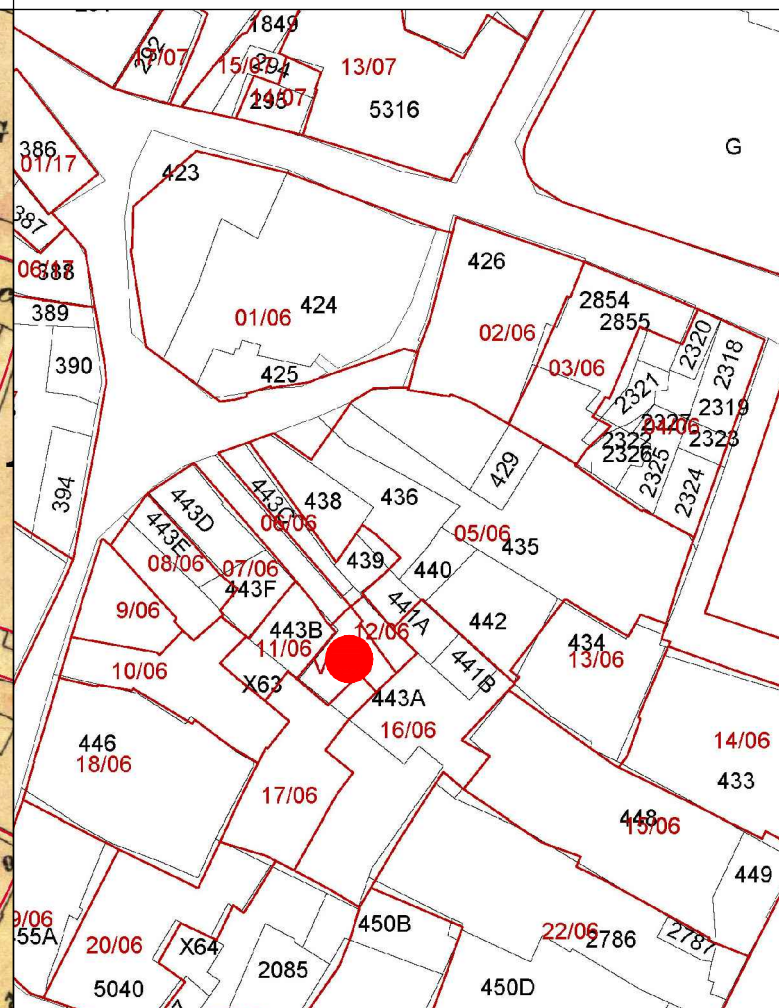

PROFILO STRADALE

DATI IDENTIFICATIVI
Catastali attuali: 443Ap
Catastali storici: 443p

DESTINAZIONE D'USO
-

ORTOFOTO

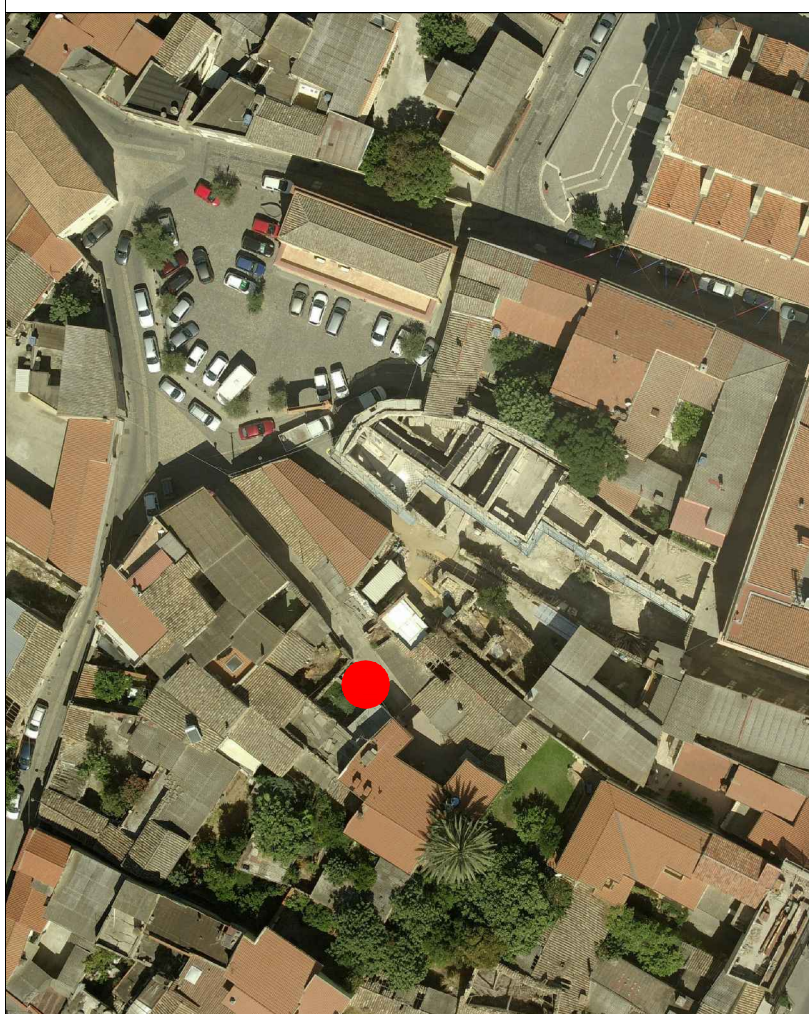

AEROFOTOGRAMMETRIA



FOTO 45°





INQUADRAMENTO

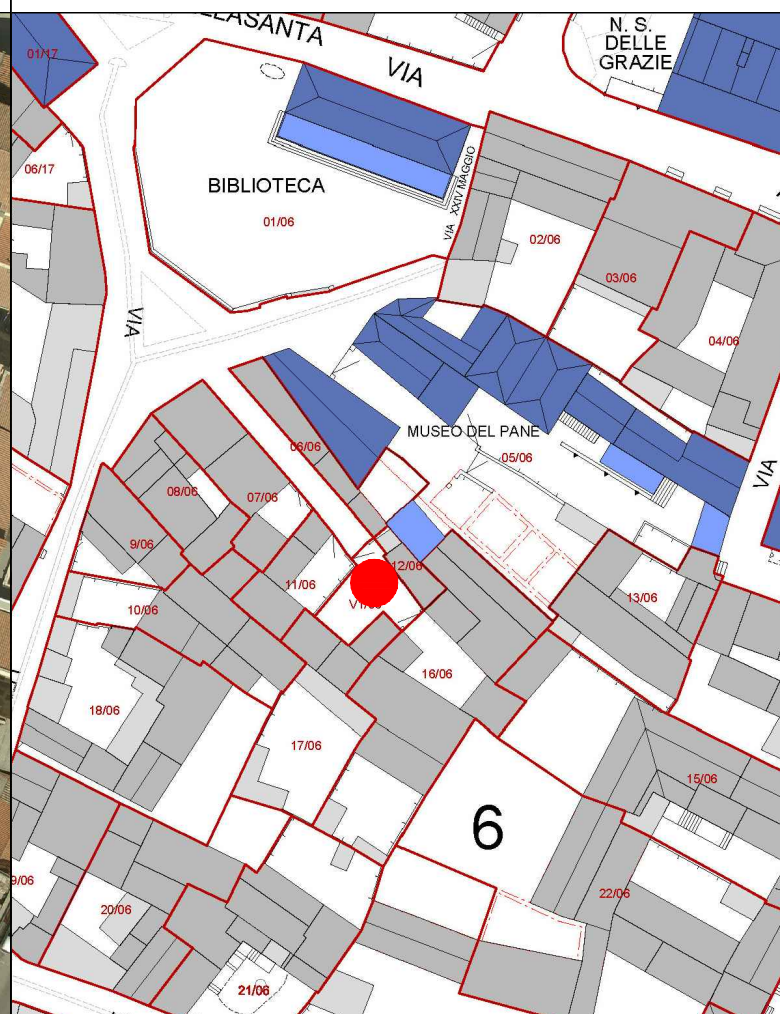
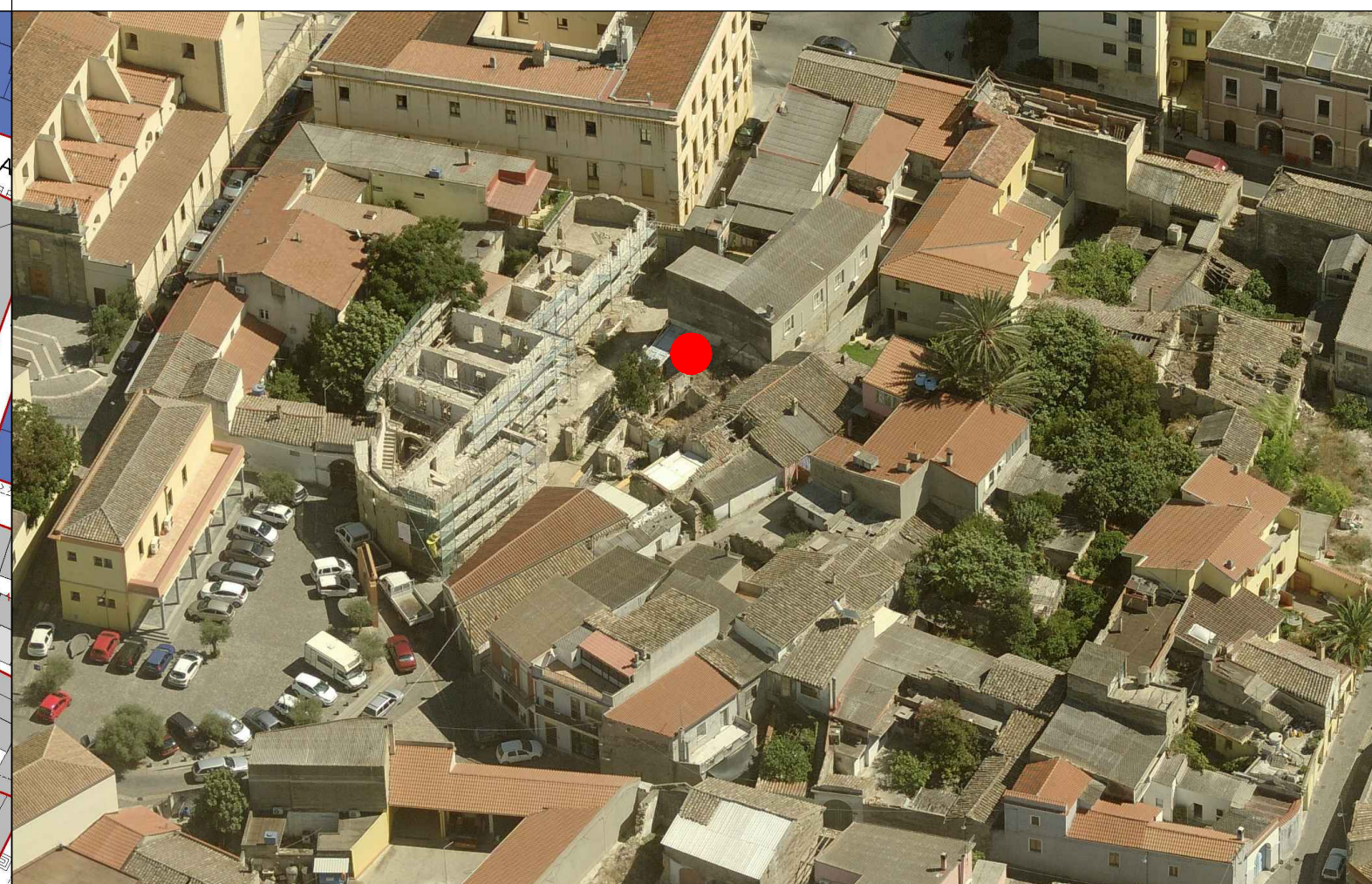
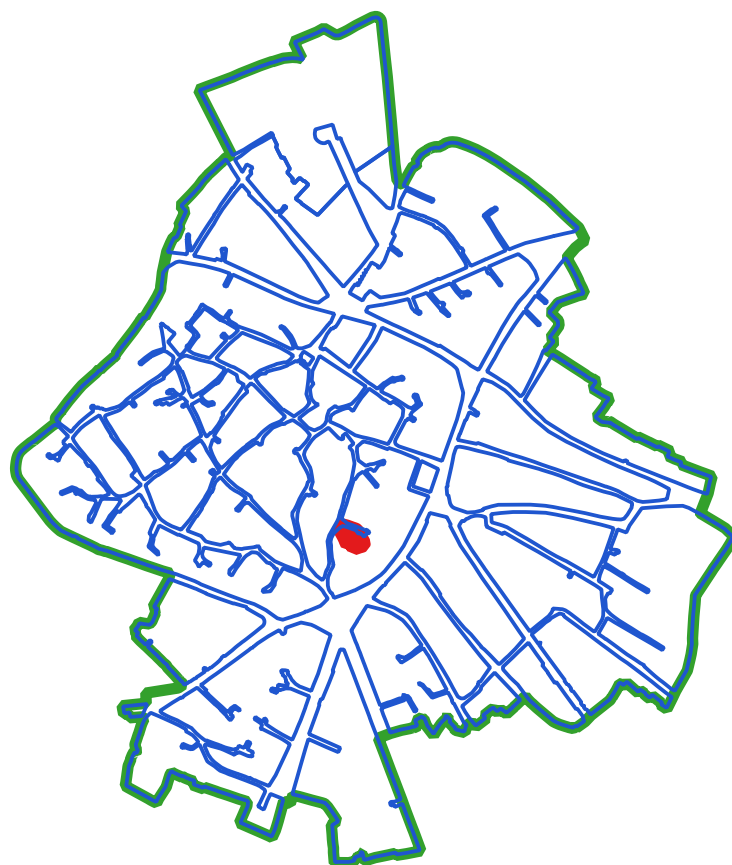

CLASSI DI TRASFORMABILITA'

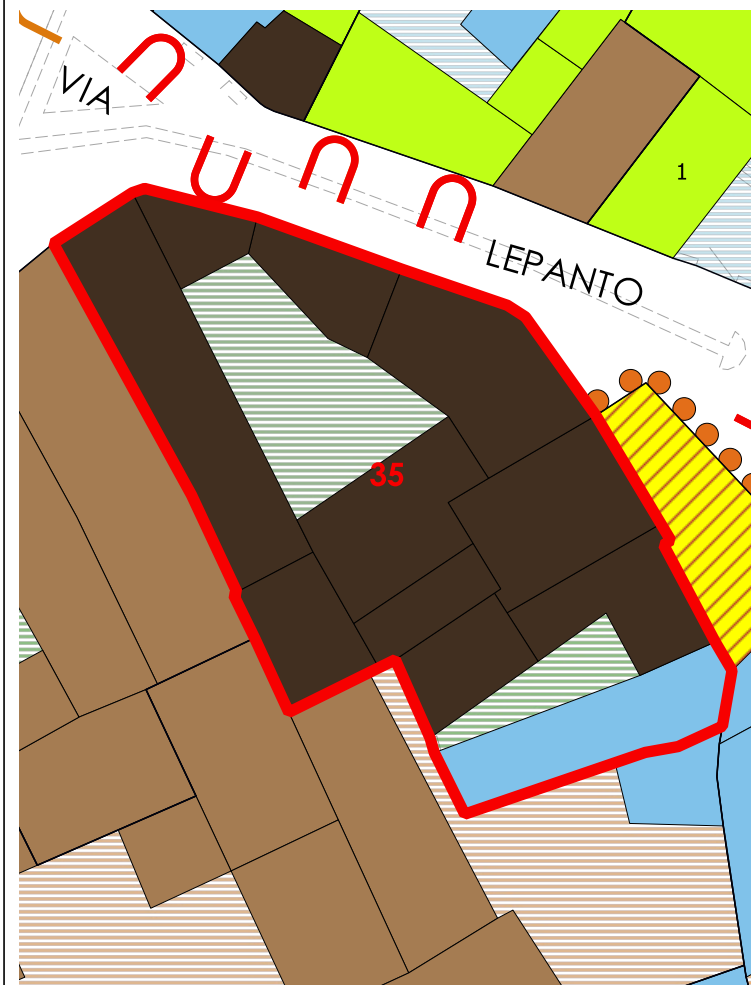

COPERTURE

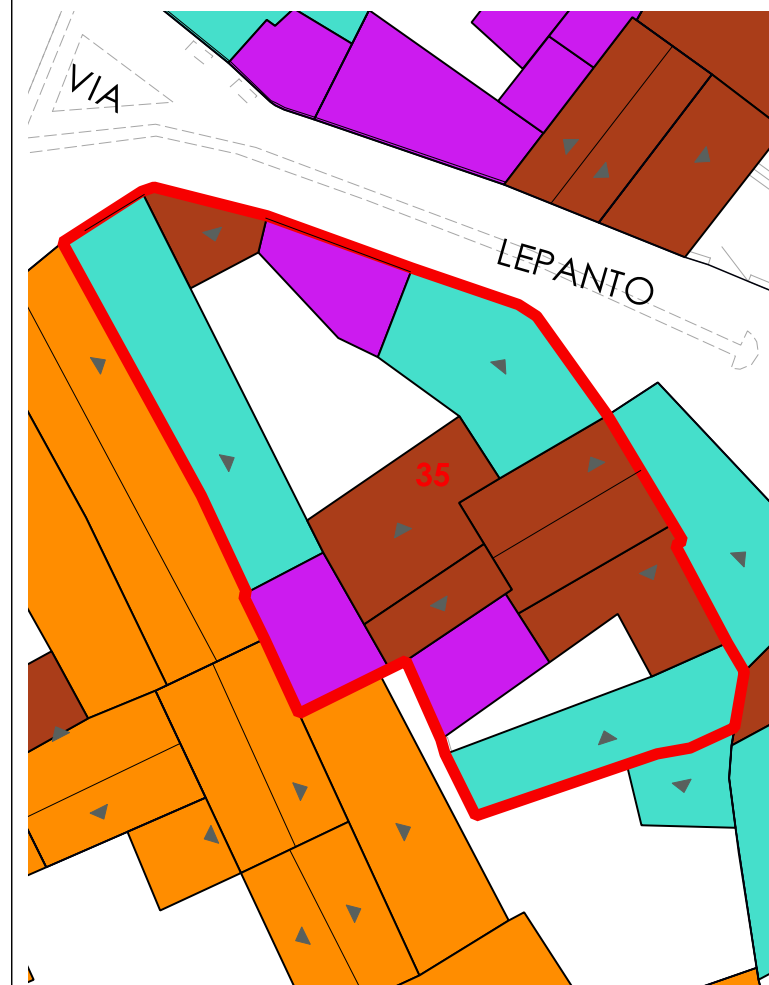

VOLUMI

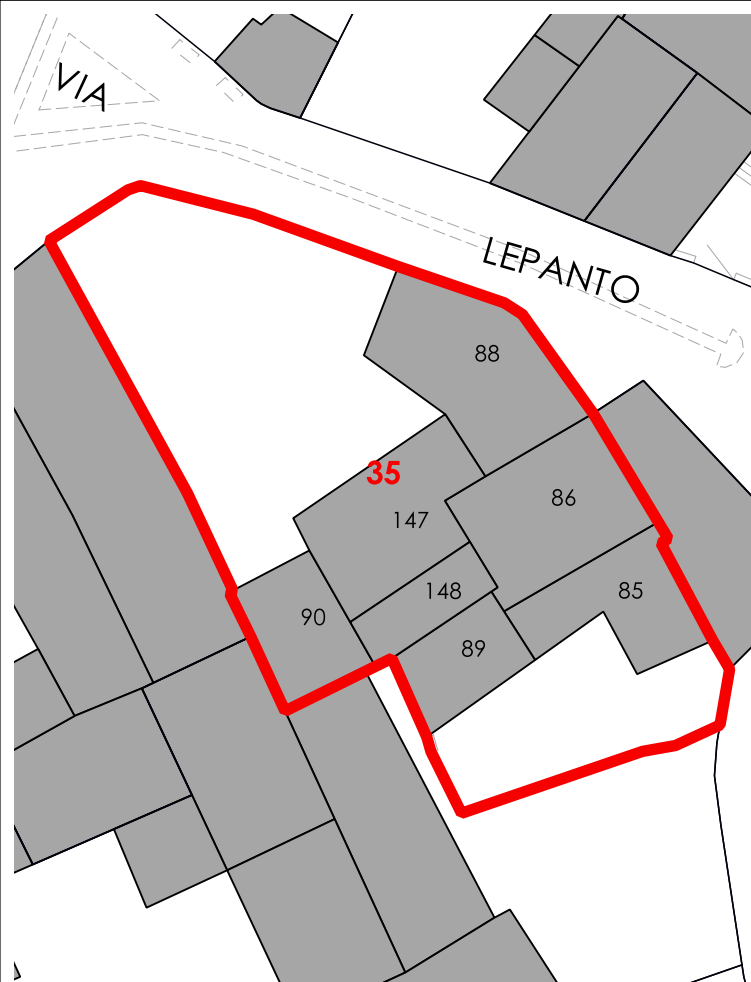

CORTI STORICHE ORIGINARIE

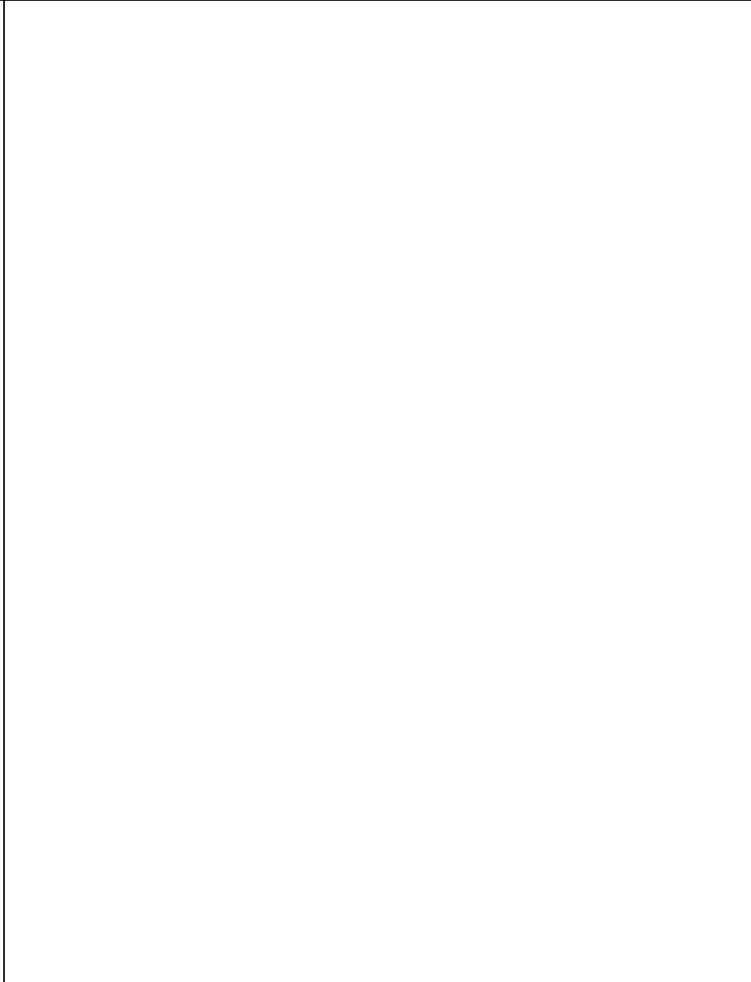

NUOVE EDIFICAZIONI

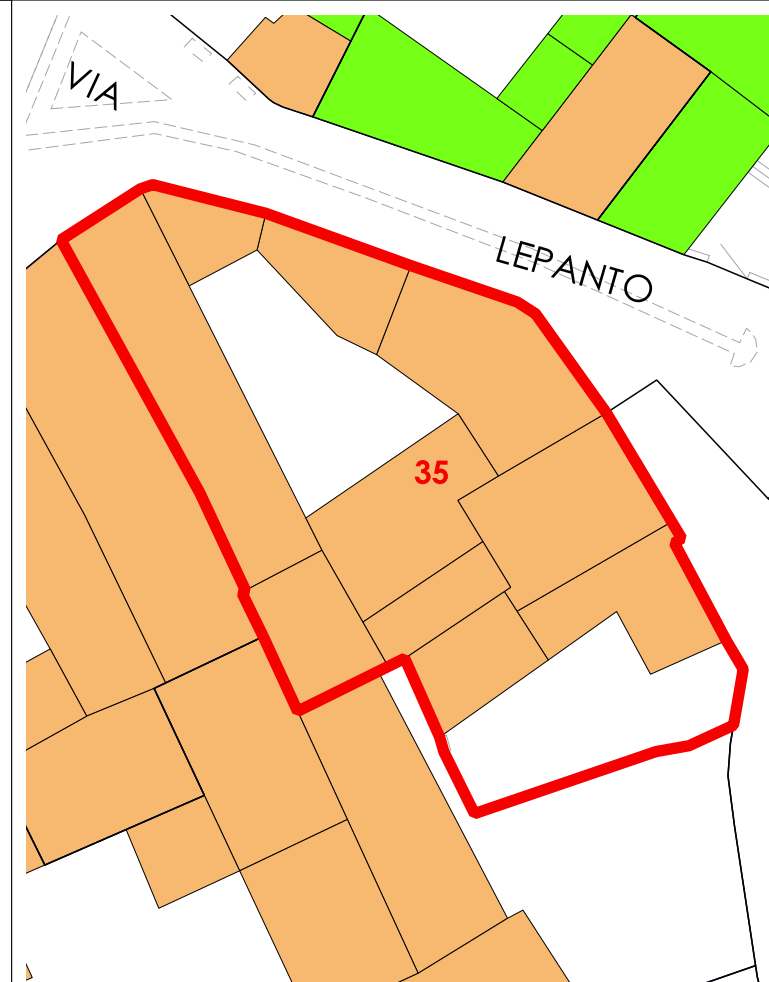

LIVELLO DI TRASFORMABILITA' DELLA UMI: BASSA
CLASSE DELLA UMI: 1 UNICA

ZONA: A
Isolato: 6
idUMI: 35/06
Superficie Lotto: 426.28 mq
Superficie Coperta al netto delle tettoie: 309.74 mq
Superficie Corti e Aree Esterne: 116.54 mq
Volume: 808.44 mc
Proprietà: Privata
Indice Fondiario: 1.9 mc/mq
Numero Residenti: 0

UMI di particolare Valenza Storico Documentale: SI

N° Volume	Area	Altezza	Volume	CLASSE	Interventi Ammissibili
85	28.37	2.09	59.29	1	MO - MS - RC - RTF
86	40.81	4.18	170.61	1	MO - MS - RC - RTF
88	46.58	2.92	136.02	1	MO - MS - RC - RTF
89	19.56	3.15	61.61	1	MO - MS - RC - RTF
90	23.55	2.92	68.77	1	MO - MS - RC - RTF
147	37.79	5.76	217.66	1	MO - MS - RC - RTF
148	14.38	6.57	94.48	1	MO - MS - RC - RTF

La volumetria pari a zero di alcuni corpi di fabbrica deriva dall'iniziale individuazione, da dati aerofotogrammetrici, degli stessi come tettoie. Le successive analisi hanno evidenziato la trasformazione di tali tettoie in volume.