



COMUNE DI SANLURI
PIANO PARTICOLAREGGIATO CENTRO DI PRIMA E ANTICA FONDAZIONE

Isolato 05

U.M.I. 01

INQUADRAMENTO

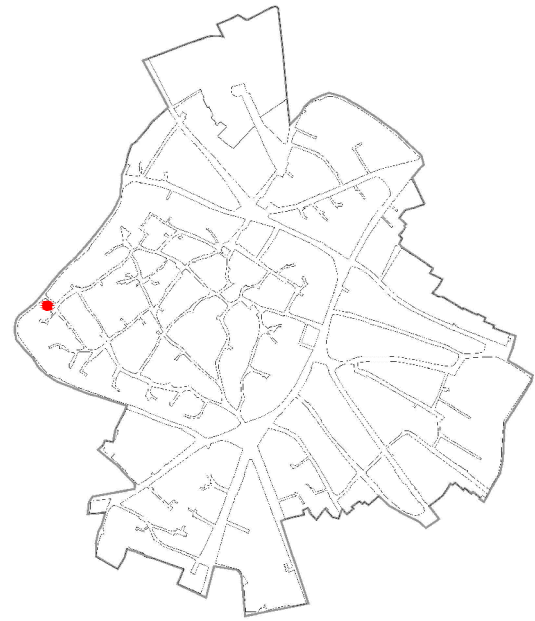

CATASTO STORICO

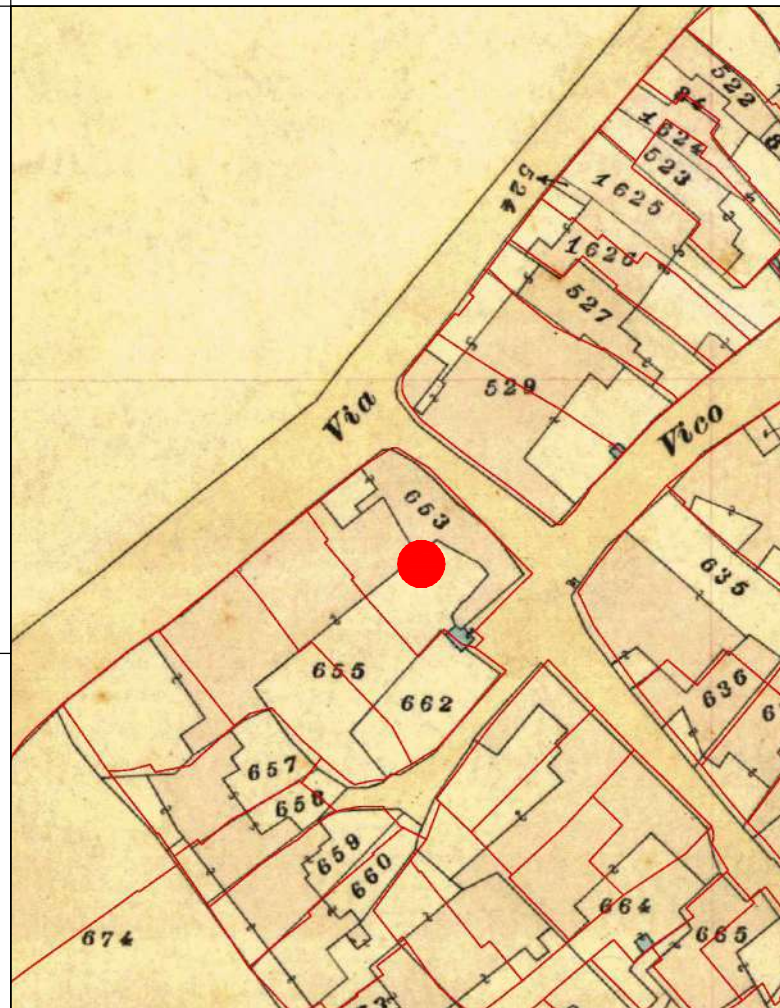

CATASTO ATTUALE

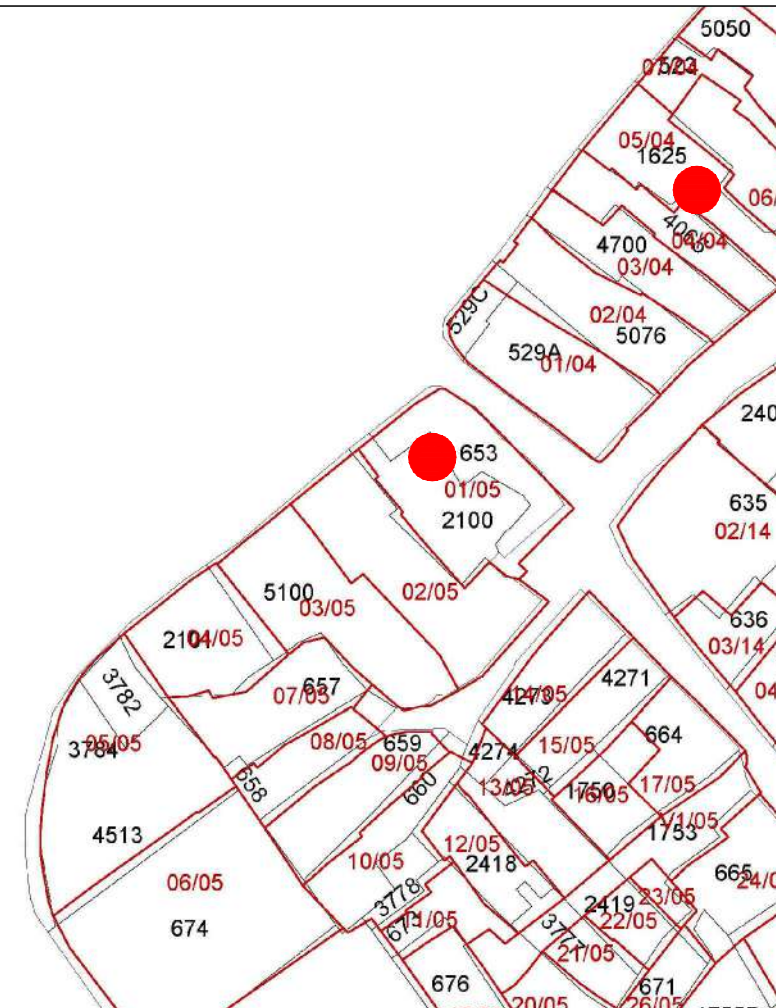

PROFILO STRADALE

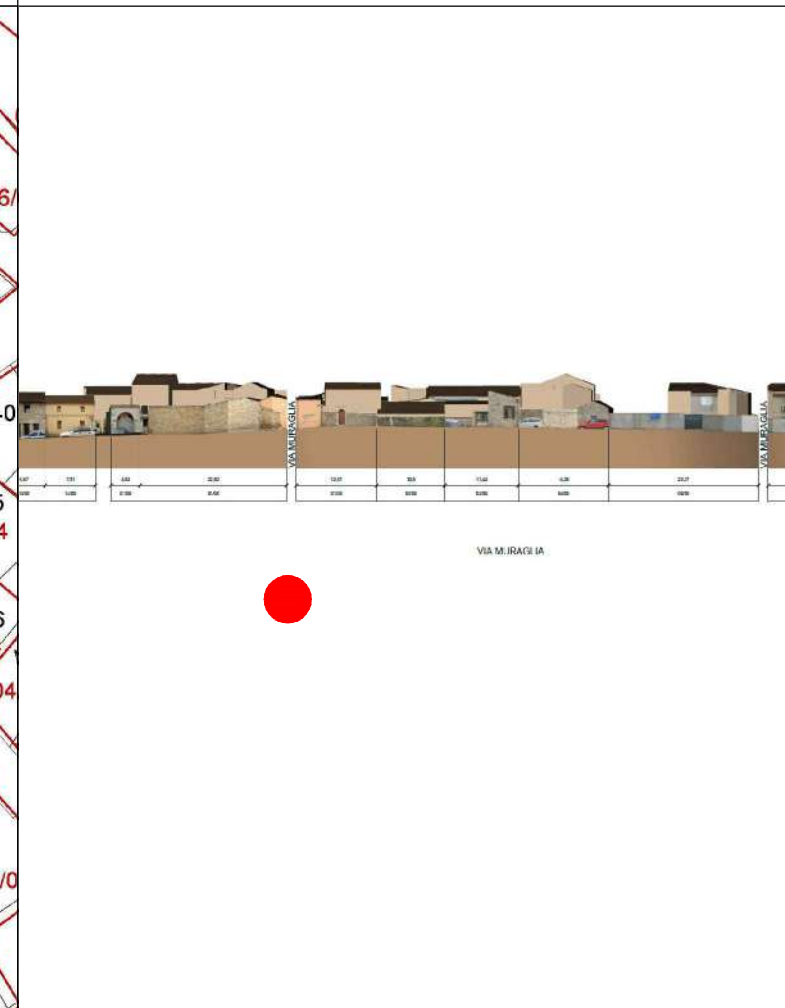

DATI IDENTIFICATIVI

Catastali attuali: 653, 2000

Catastali storici: 663p, 665p

DESTINAZIONE D'USO

Residenziale

ORTOFOTO

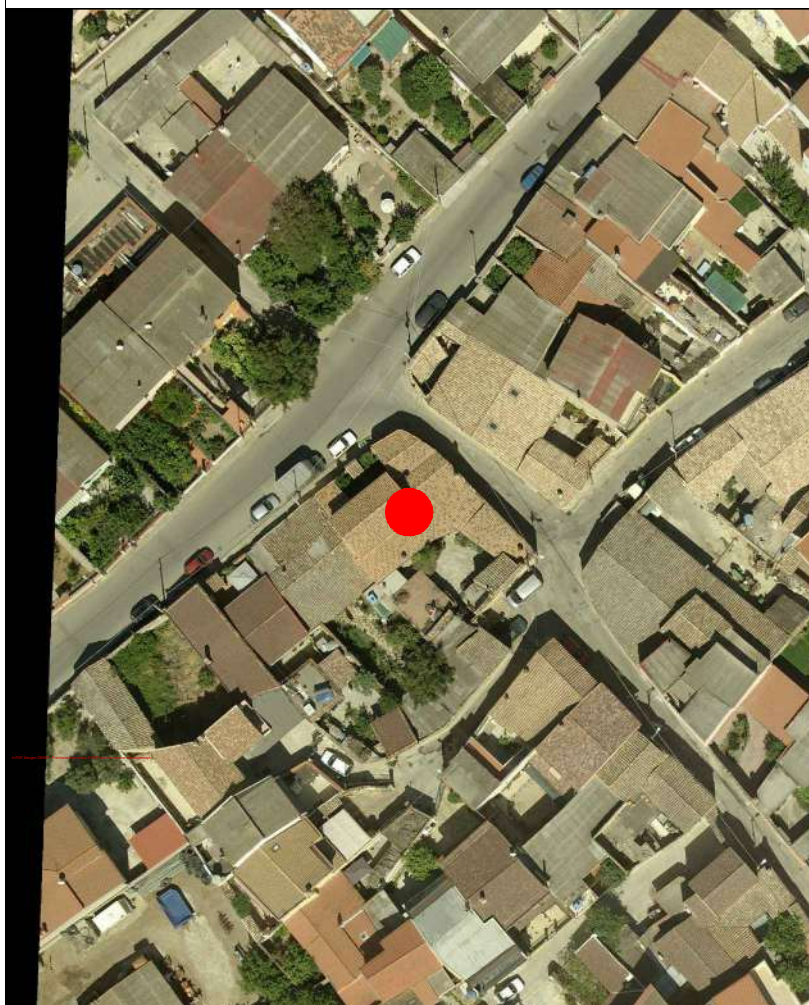

AEROFOTOGRAMMETRIA



FOTO 45°



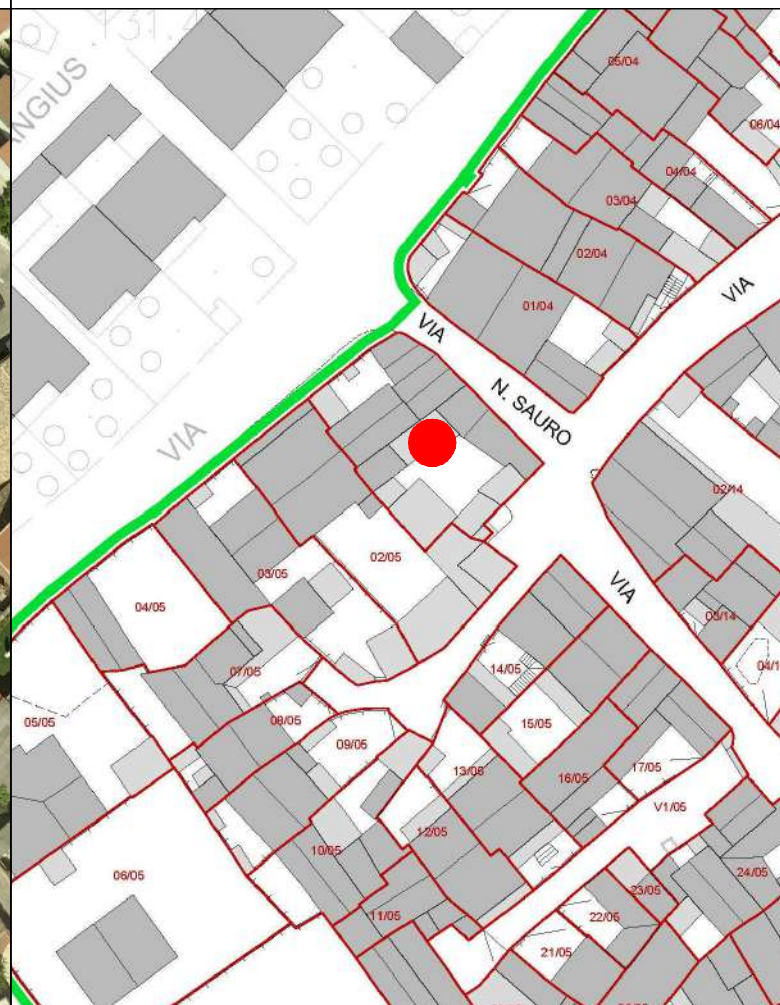
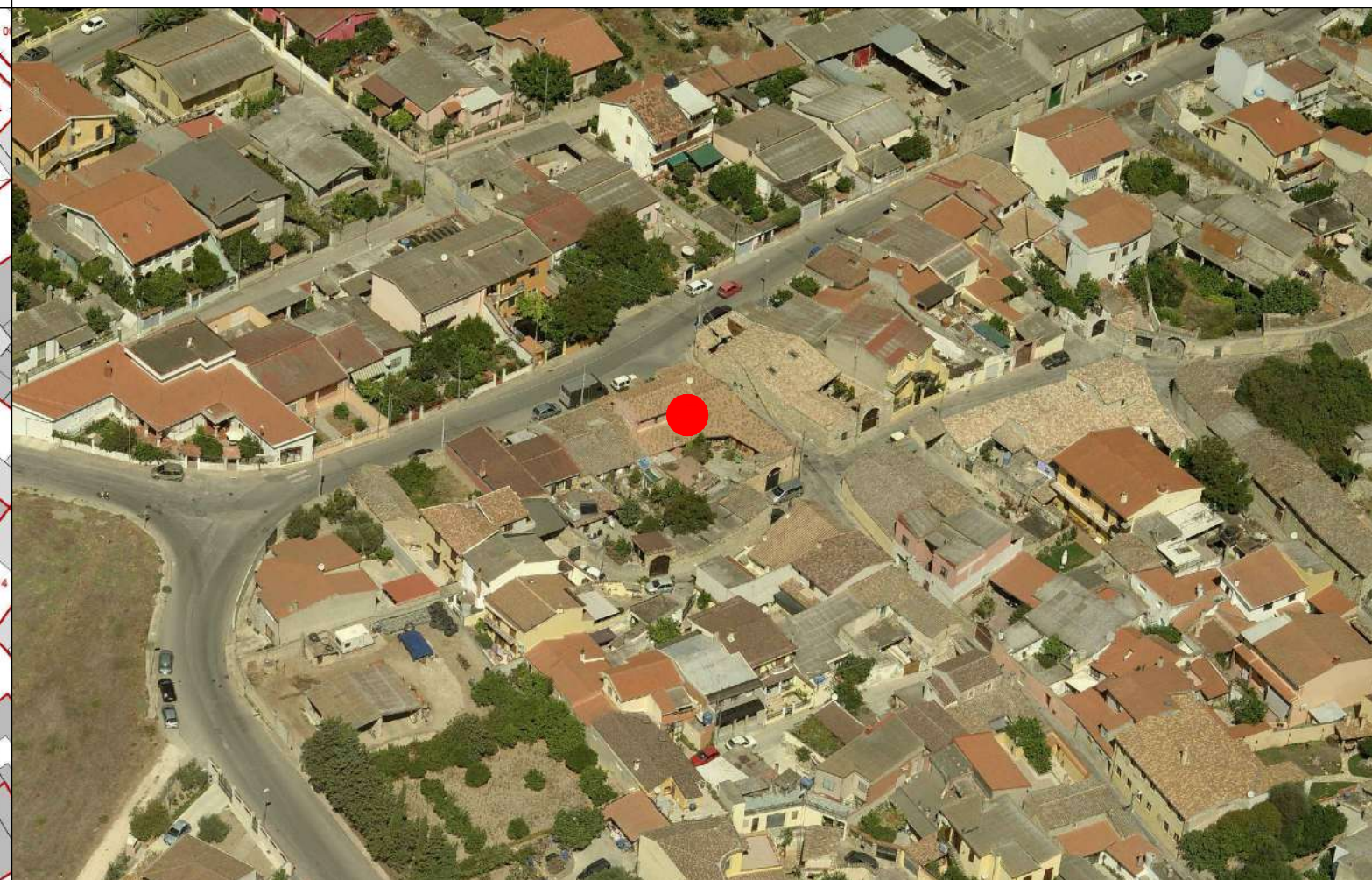

COMUNE DI SANLURI
PIANO PARTICOLAREGGIATO CENTRO DI ANTICA E PRIMA FORMAZIONE

Isolato	5
U.M.I.	1

INQUADRAMENTO

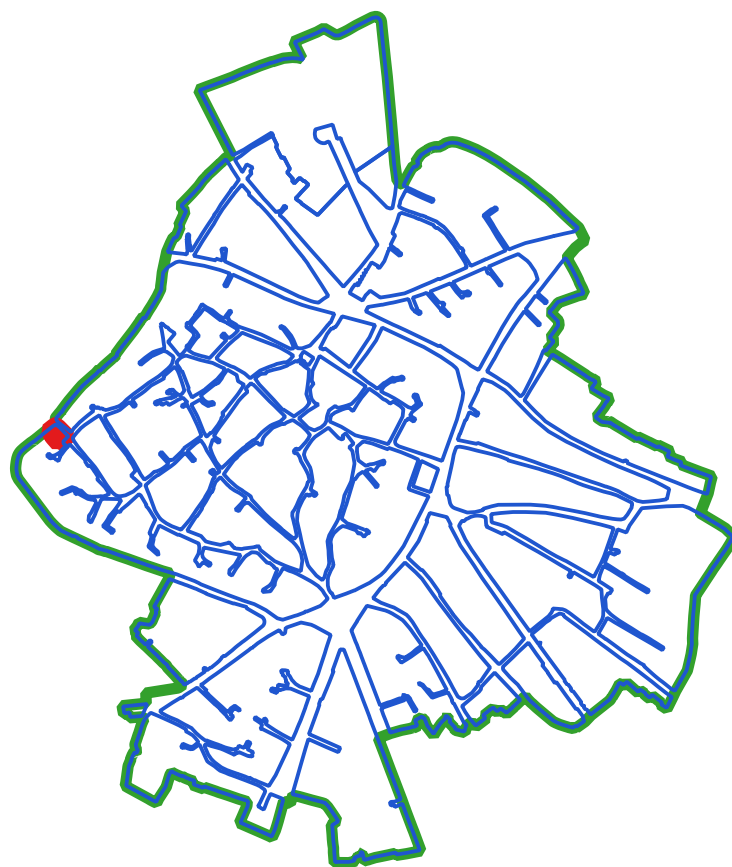

CLASSI DI TRASFORMABILITA'

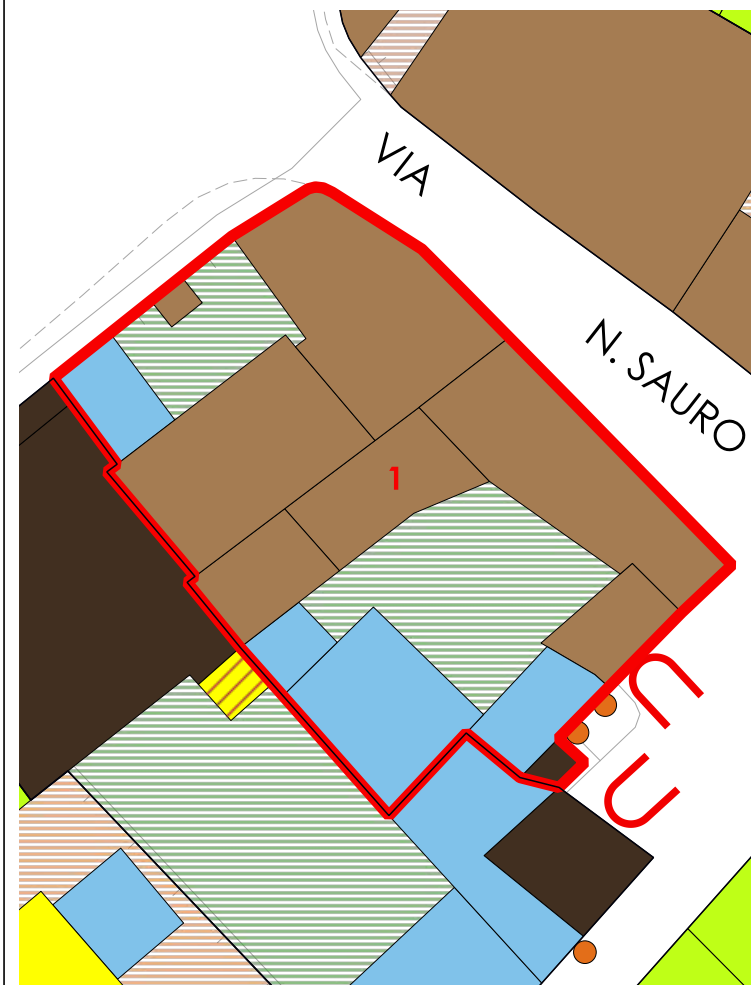

COPERTURE

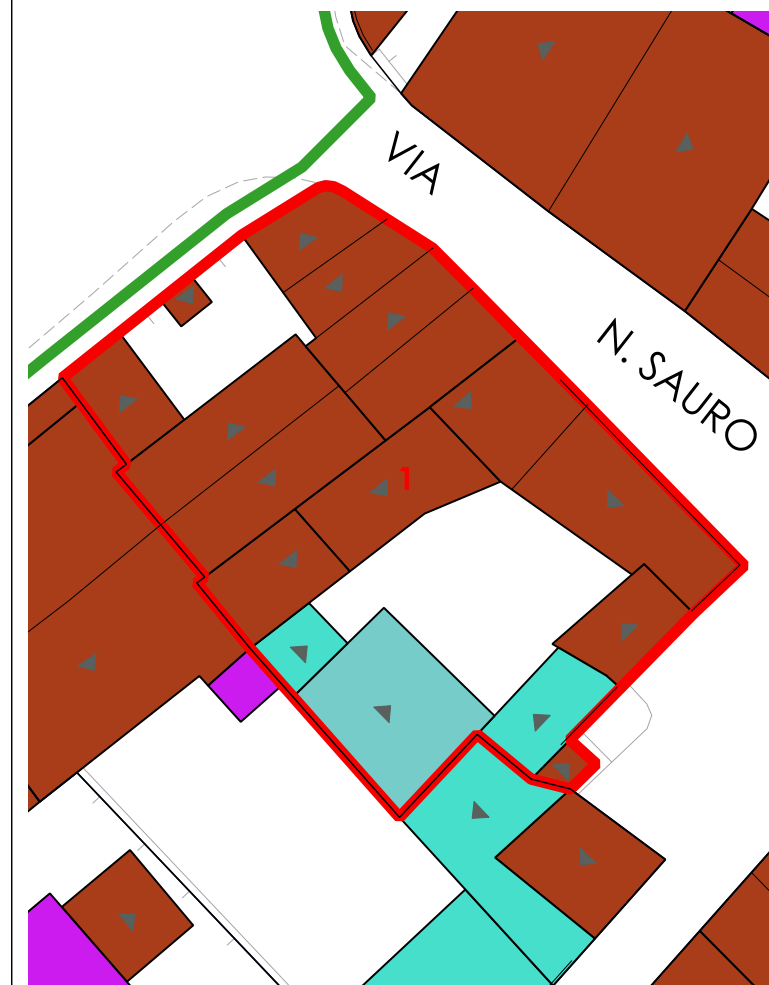

LIVELLO DI TRASFORMABILITA' DELLA UMI: BASSA
CLASSE DELLA UMI: 2a UNICA

ZONA: A
Isolato: 5
idUMI: 01/05
Superficie Lotto: 338.7 mq
Superficie Coperta al netto delle tettoie: 199.2 mq
Superficie Corti e Aree Esterne: 139.5 mq
Volume: 600.9 mc
Proprietà: Privata
Indice Fondiario: 1.8 mc/mq
Numero Residenti: 4

UMI di particolare Valenza Storico Documentale: SI

N° Volume	Area	Altezza	Volume	CLASSE	Interventi Ammissibili
227	15.33	2.37	36.33	2a	MO - MS - RC - RTF
228	46.02	5.74	264.14	2a	MO - MS - RC - RTF
230	52.23	3.49	182.27	2a	MO - MS - RC - RTF
231	47.26	2.5	118.16	2a	MO - MS - RC - RTF

VOLUMI

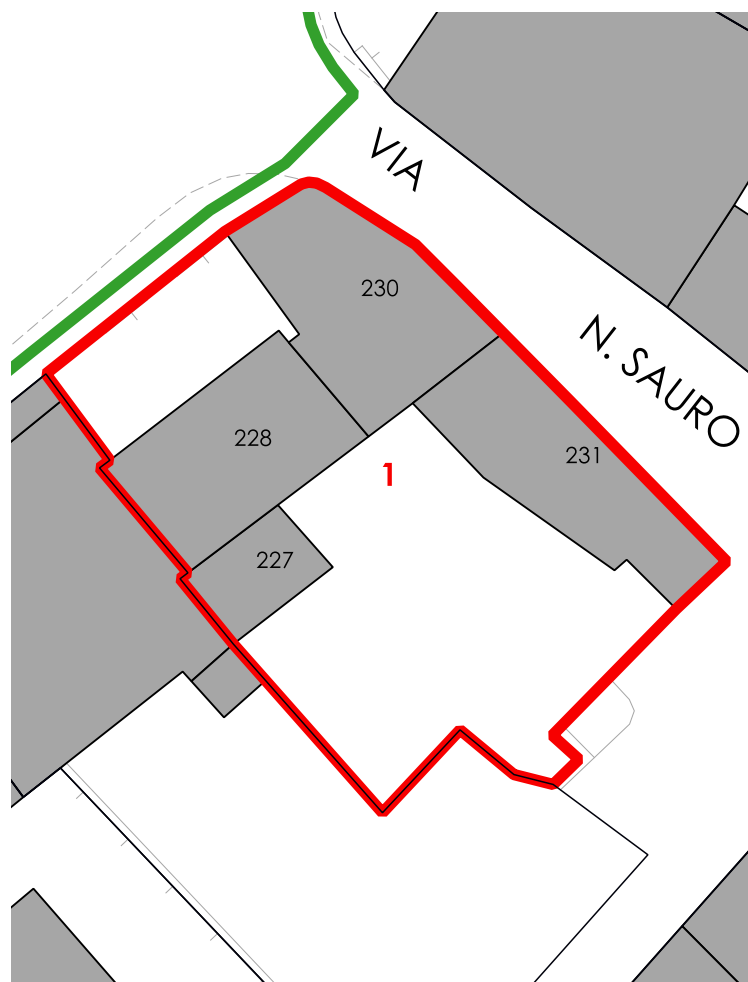

CORTI STORICHE ORIGINARIE

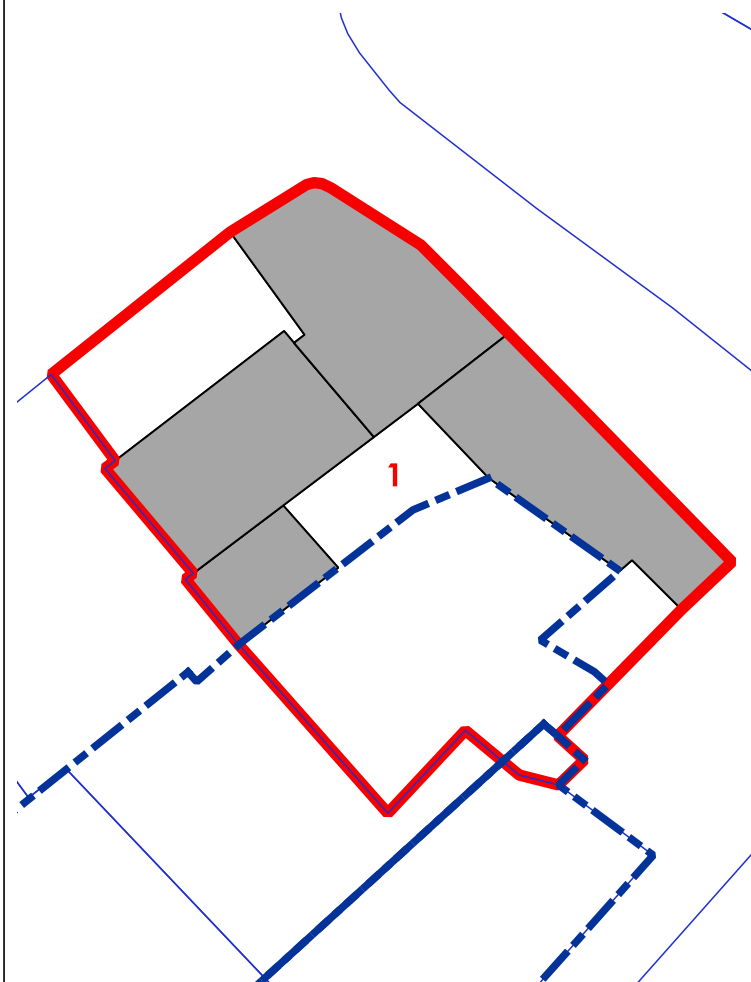

NUOVE EDIFICAZIONI

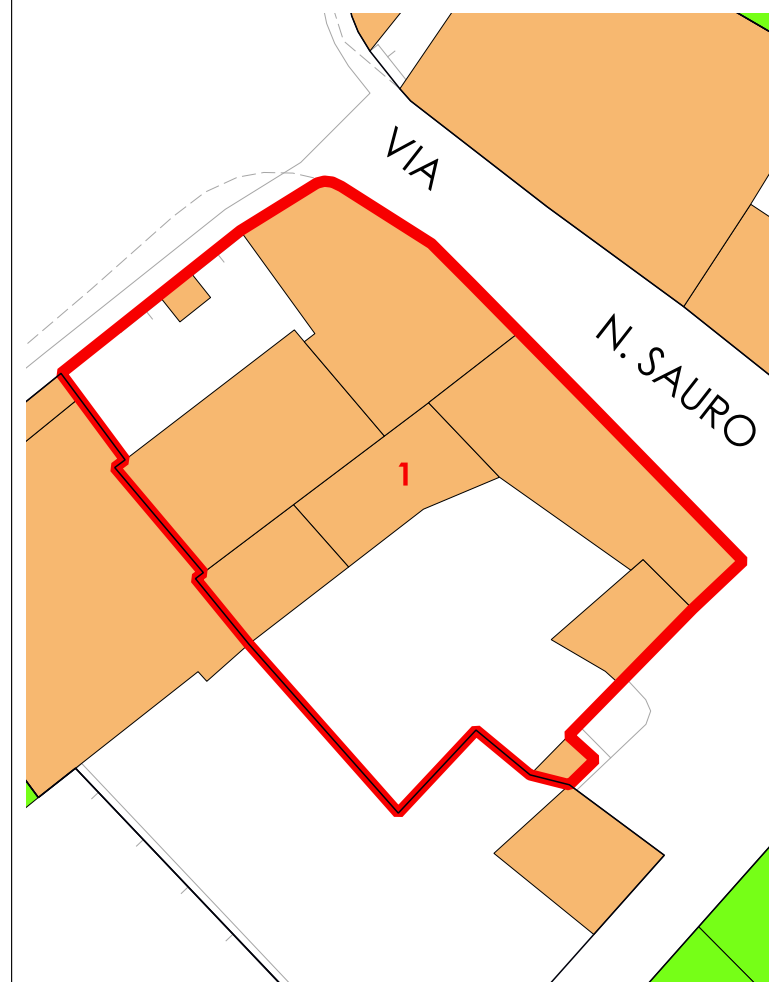

La volumetria pari a zero di alcuni corpi di fabbrica deriva dall'iniziale individuazione, da dati aerofotogrammetrici, degli stessi come tettoie. Le successive analisi hanno evidenziato la trasformazione di tali tettoie in volume.



COMUNE DI SANLURI
PIANO PARTICOLAREGGIATO CENTRO DI PRIMA E ANTICA FONDAZIONE

Isolato	05
U.M.I.	02

INQUADRAMENTO

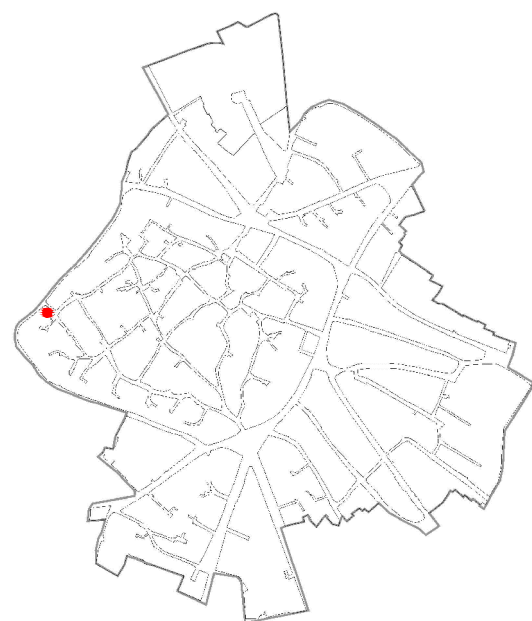

CATASTO STORICO

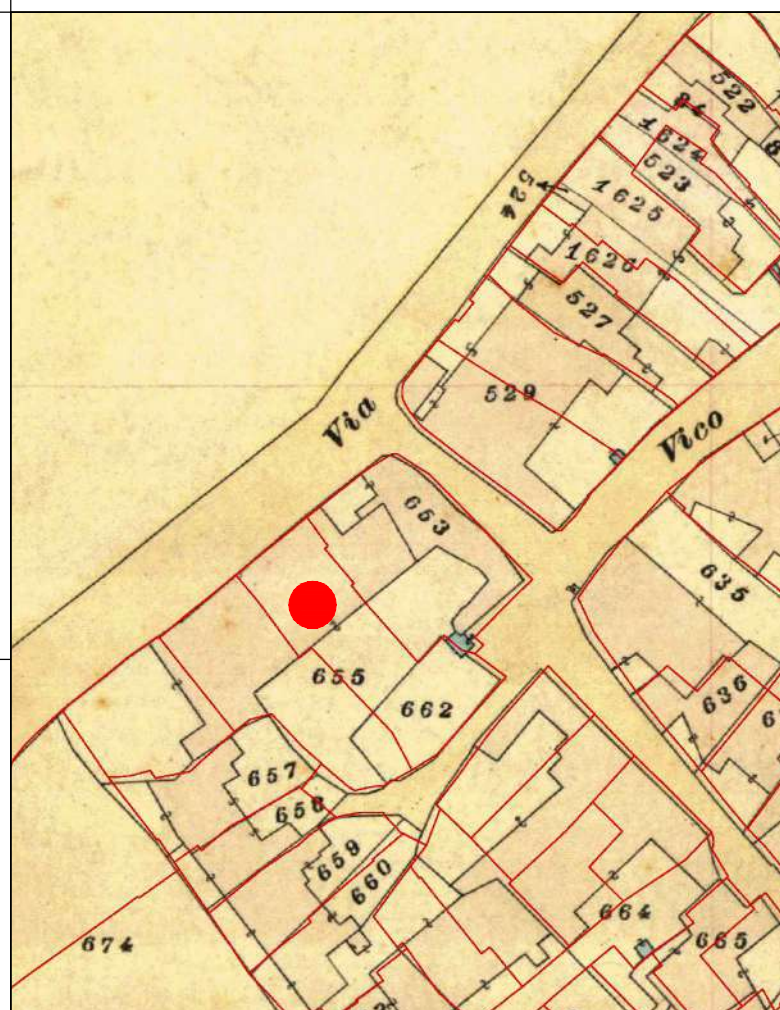

CATASTO ATTUALE

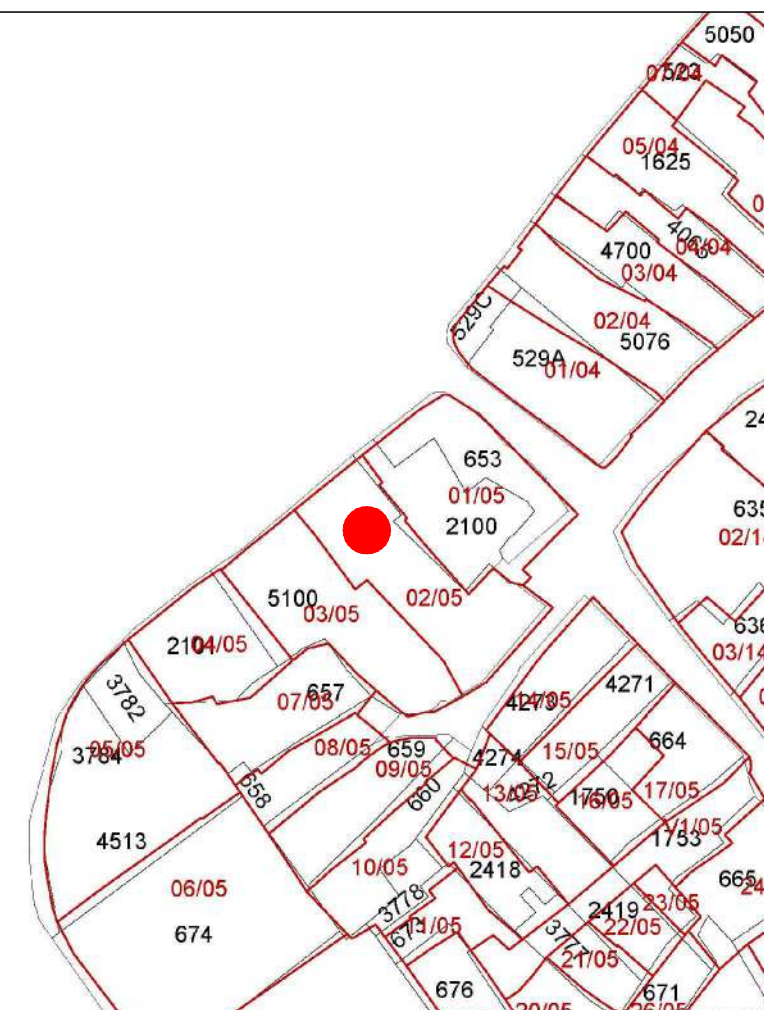

PROFILO STRADALE

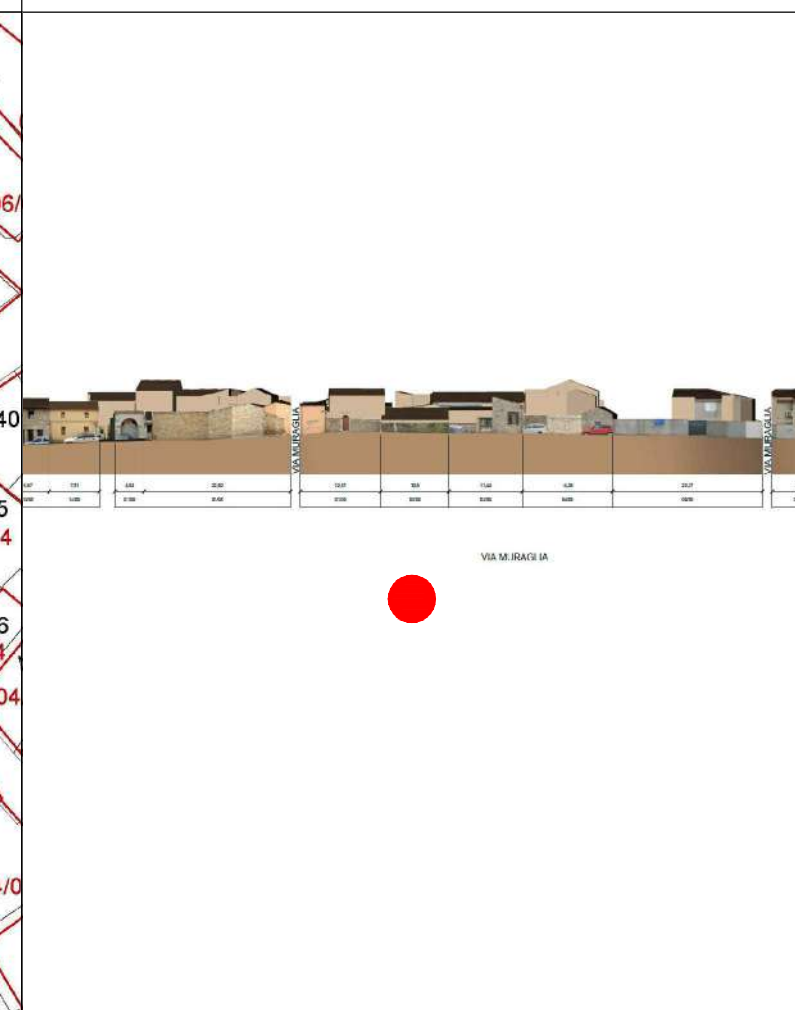

DATI IDENTIFICATIVI
Catastali attuali: 5100p
Catastali storici: 665p, 662p

DESTINAZIONE D'USO
Residenziale

ORTOFOTO

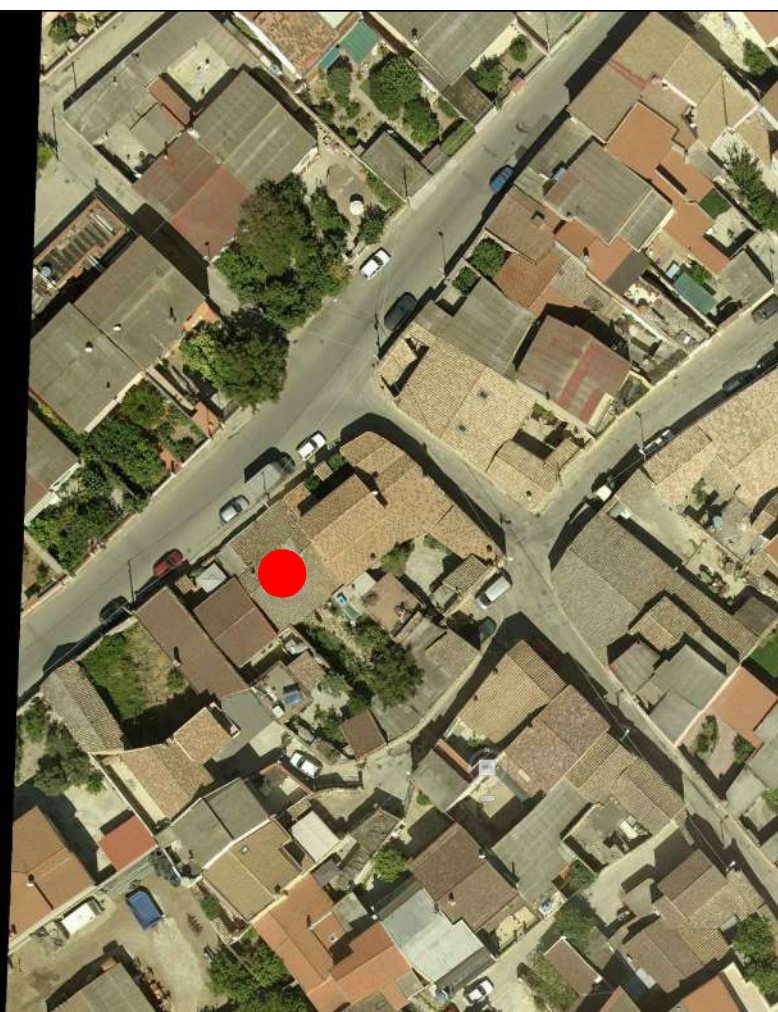

AEROFOTOGRAMMETRIA



FOTO 45°



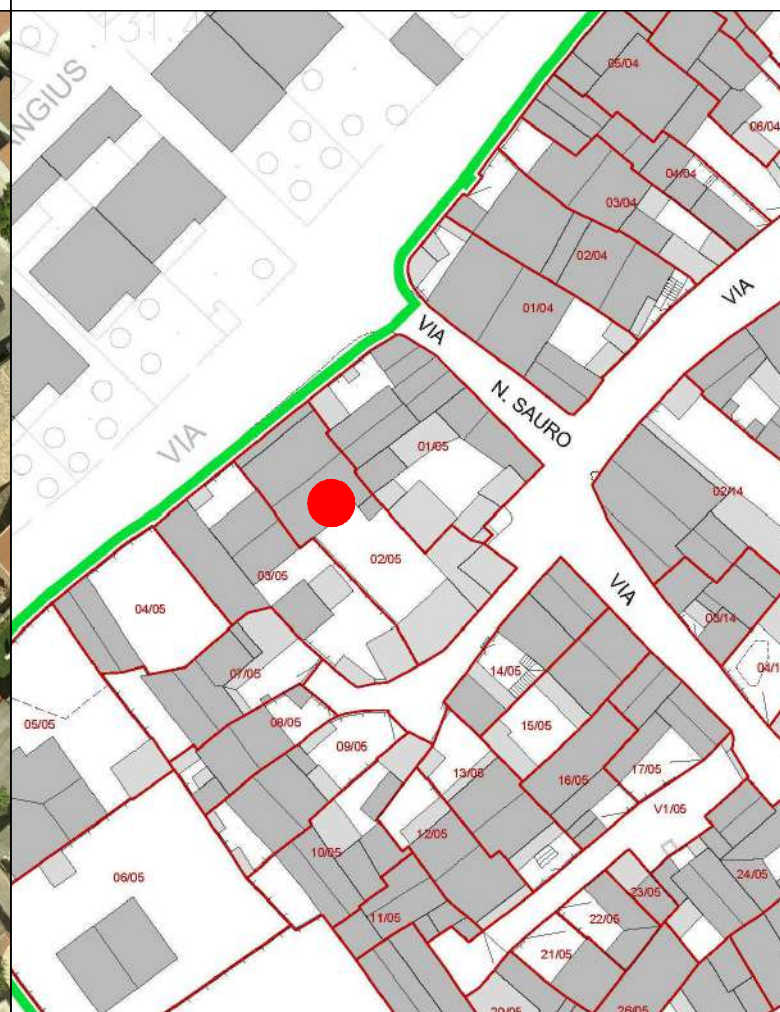
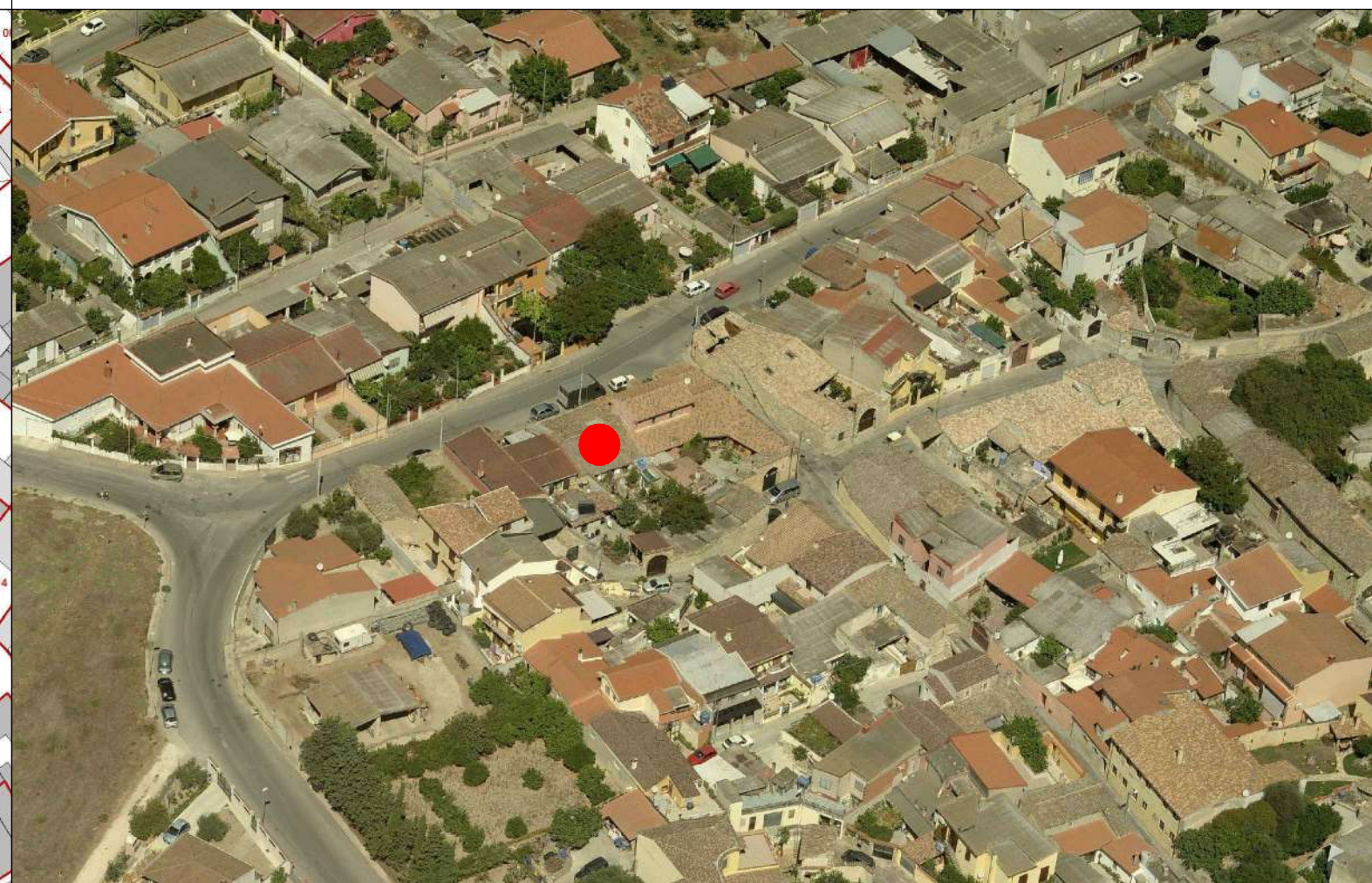

COMUNE DI SANLURI
PIANO PARTICOLAREGGIATO CENTRO DI ANTICA E PRIMA FORMAZIONE

Isolato	5
U.M.I.	2

INQUADRAMENTO

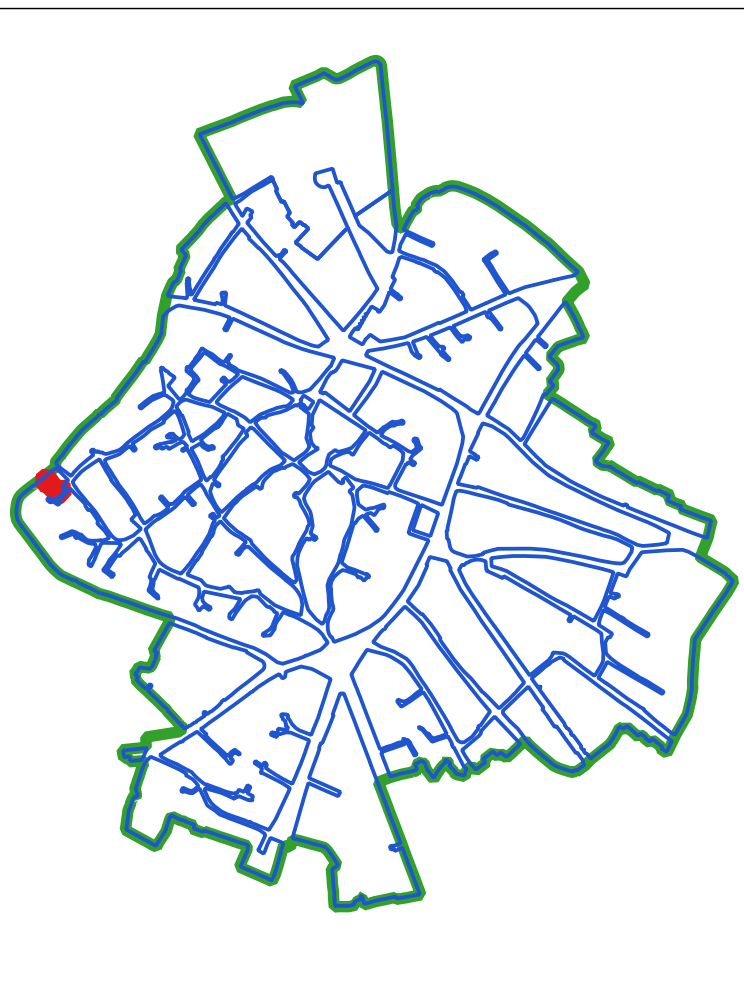

CLASSI DI TRASFORMABILITA'

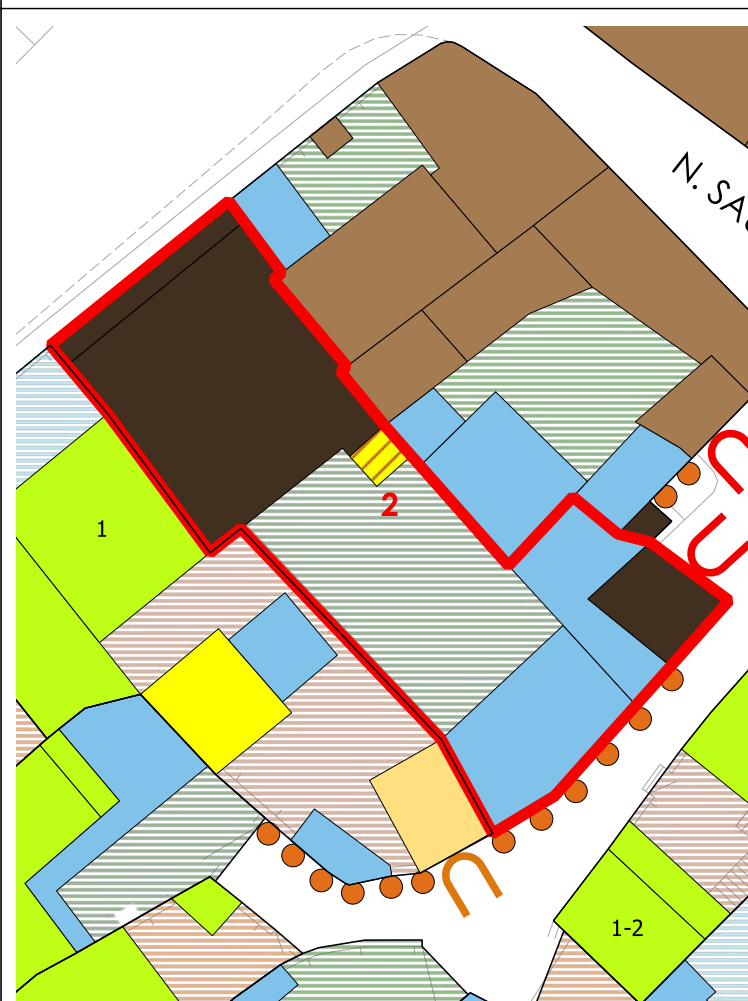

COPERTURE

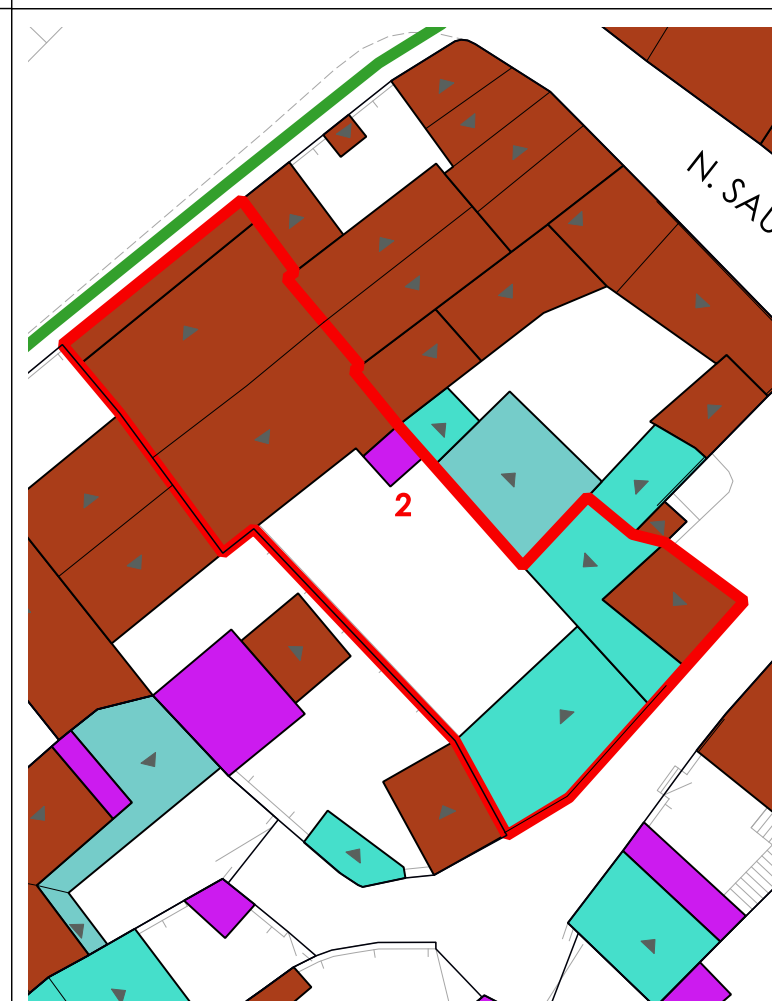

LIVELLO DI TRASFORMABILITA' DELLA UMI: BASSA
 CLASSE DELLA UMI: 1 UNICA

ZONA: A
 Isolato: 5
 idUMI: 02/05
 Superficie Lotto: 317.91 mq
 Superficie Coperta al netto delle tettoie: 147.46 mq
 Superficie Corti e Aree Esterne: 170.45 mq
 Volume: 248.28 mc
 Proprietà: Privata
 Indice Fondiario: 0.8 mc/mq
 Numero Residenti: 5

UMI di particolare Valenza Storico Documentale: SI

N° Volume	Area	Altezza	Volume	CLASSE	Interventi Ammissibili
224	112.1	1.96	219.73	1	MO - MS - RC - RTF
226	4.02	2.18	8.75	4rig	PROG DEM
229	12.61	1.57	19.8	1	MO - MS - RC - RTF

VOLUMI

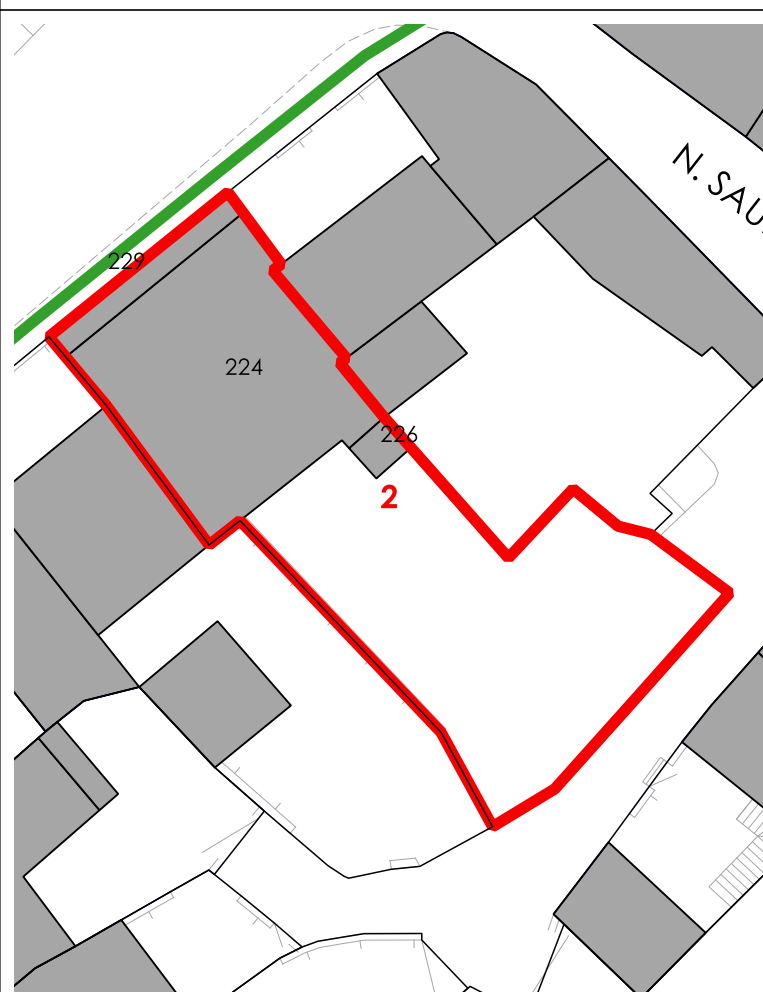

CORTI STORICHE ORIGINARIE

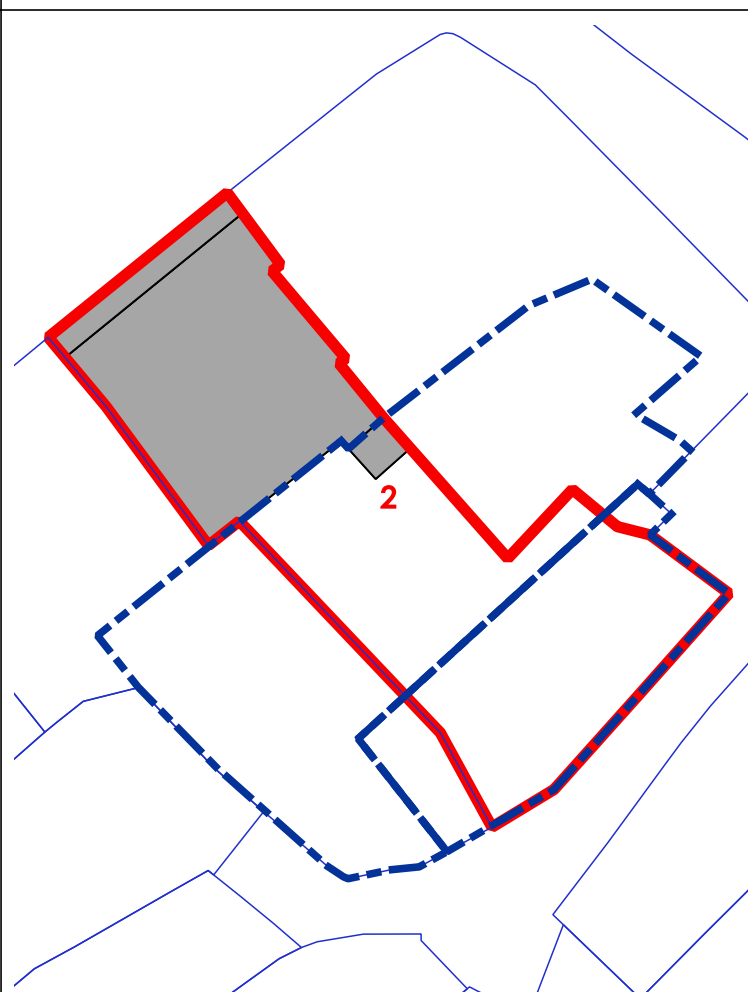

NUOVE EDIFICAZIONI

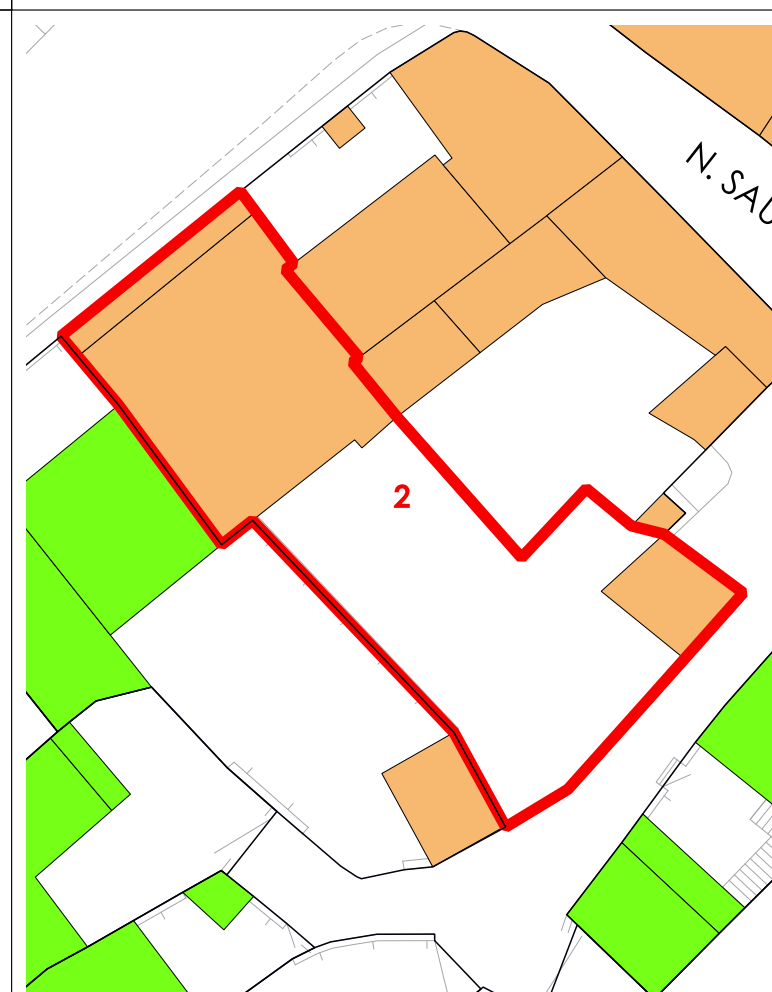

La volumetria pari a zero di alcuni corpi di fabbrica deriva dall'iniziale individuazione, da dati aerofotogrammetrici, degli stessi come tettoie. Le successive analisi hanno evidenziato la trasformazione di tali tettoie in volume.



COMUNE DI SANLURI
PIANO PARTICOLAREGGIATO CENTRO DI PRIMA E ANTICA FONDAZIONE

Isolato	05
U.M.I.	03

INQUADRAMENTO

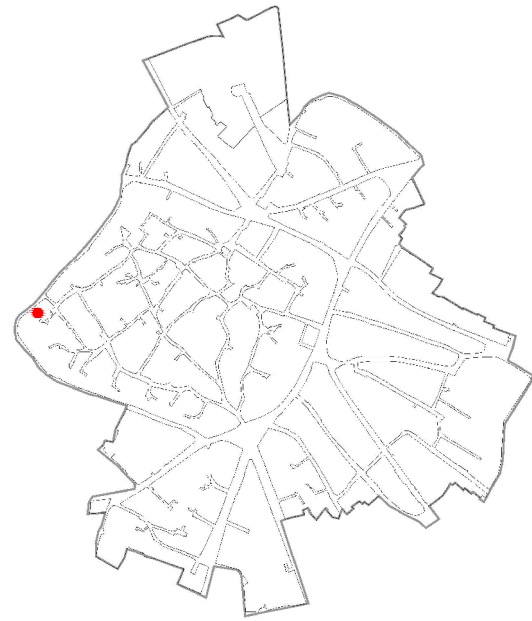

CATASTO STORICO

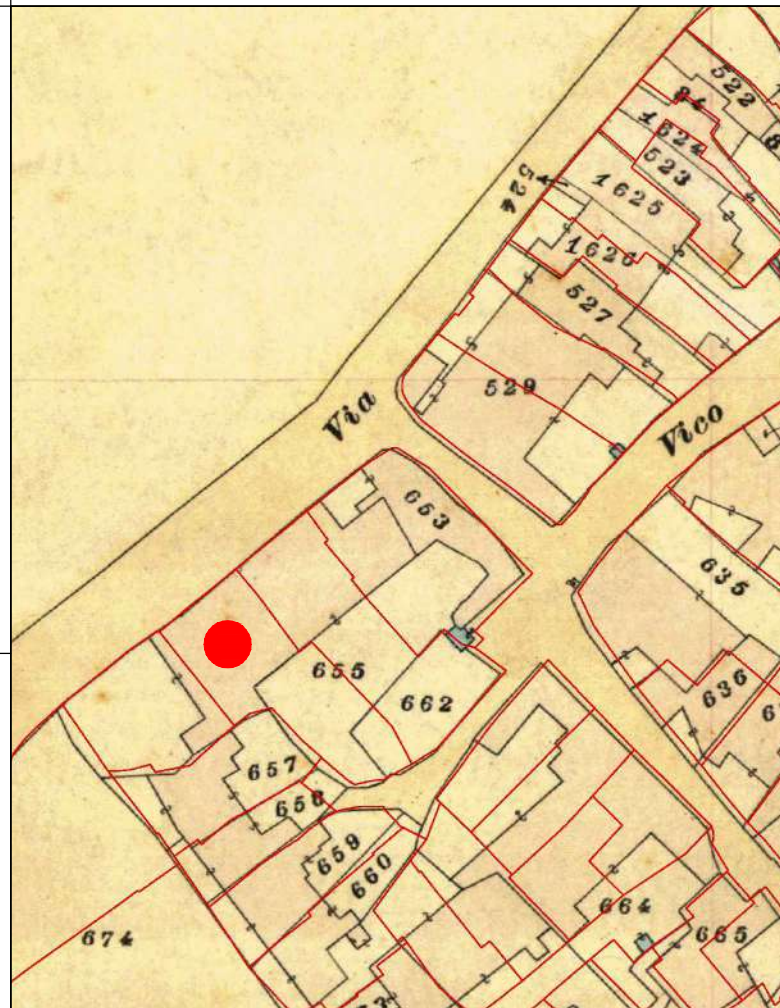

CATASTO ATTUALE

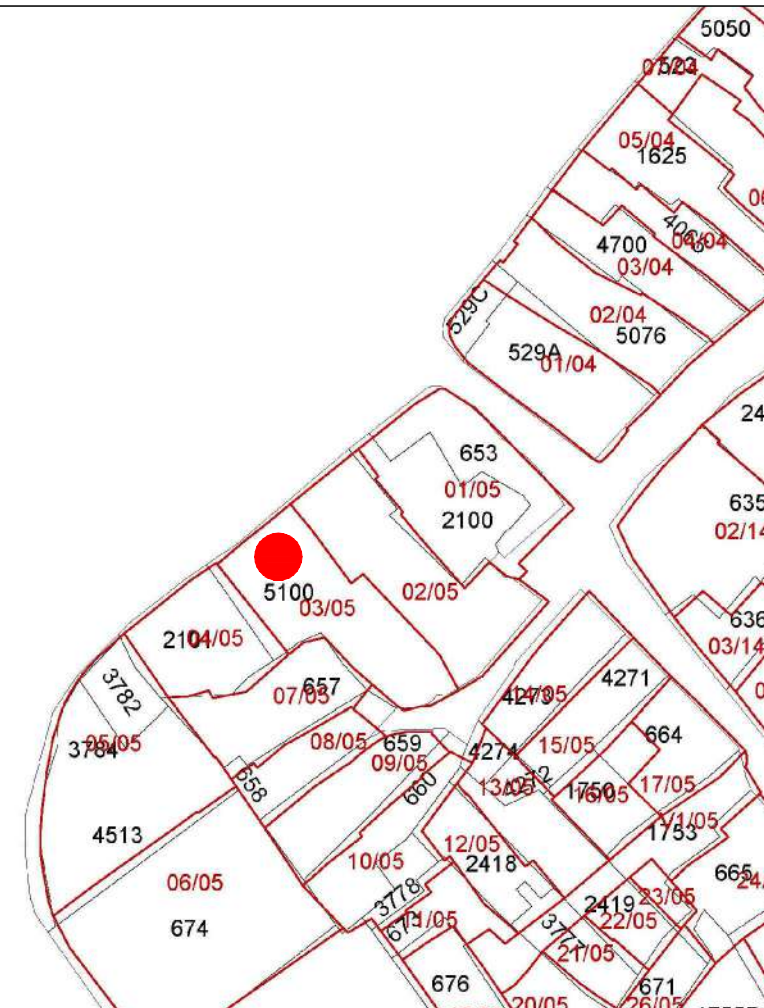

PROFILO STRADALE

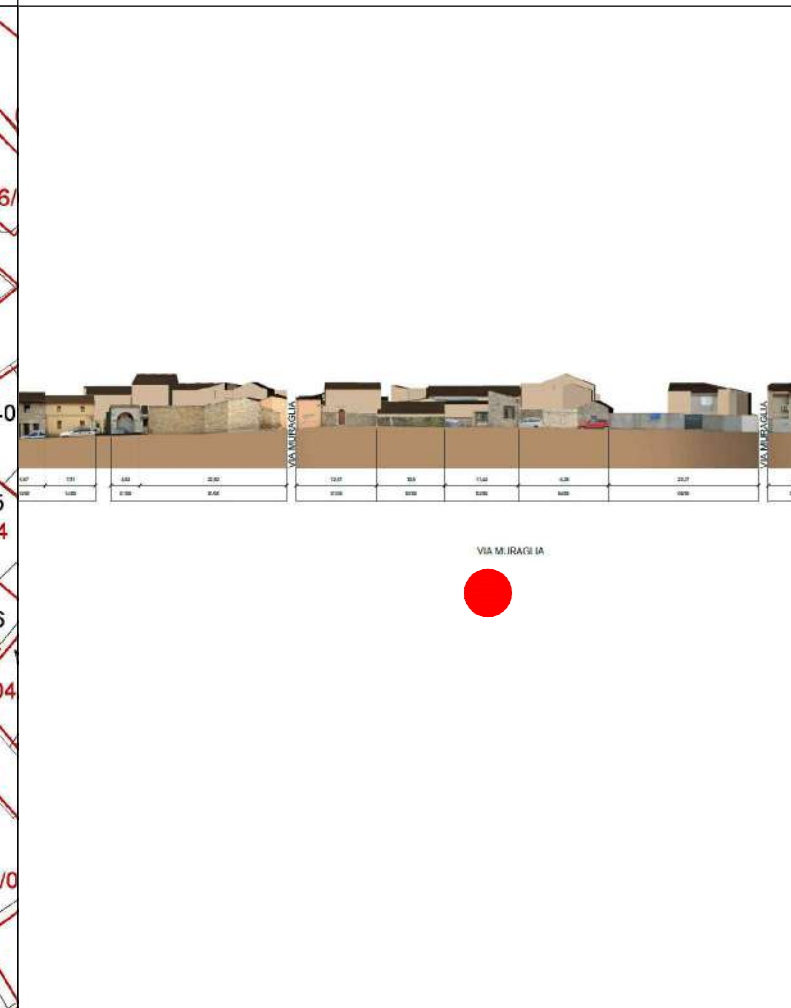

DATI IDENTIFICATIVI
Catastali attuali: 5100p
Catastali storici: 665p

DESTINAZIONE D'USO
Residenziale

ORTOFOTO

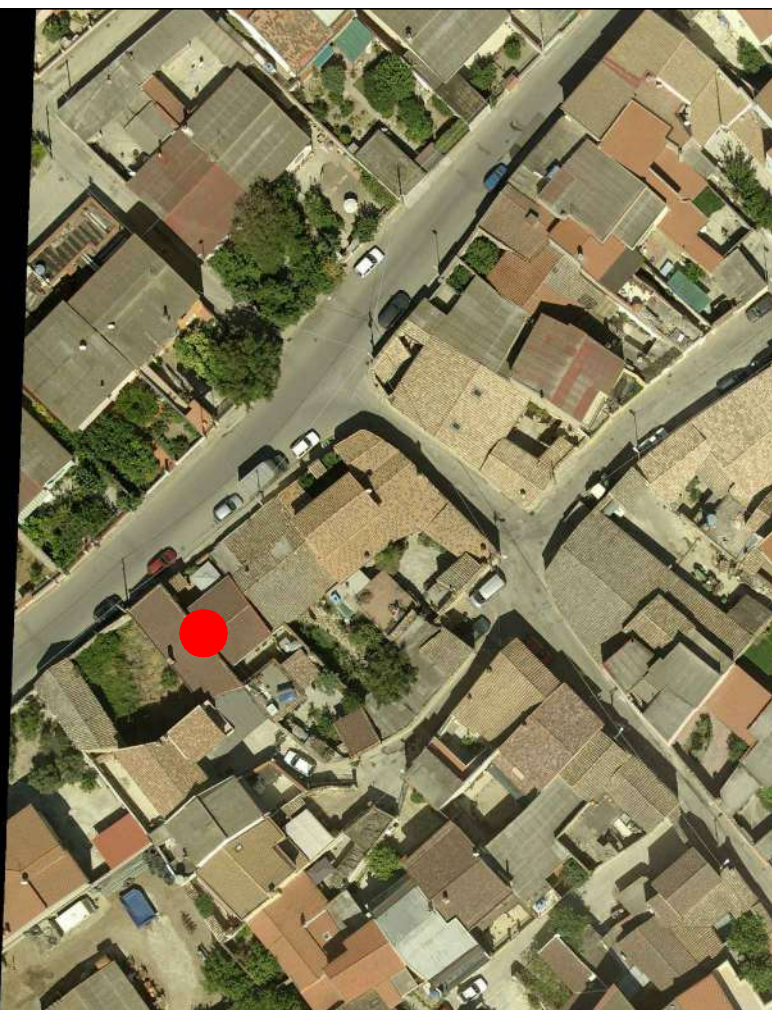

AEROFOTOGRAMMETRIA



FOTO 45°



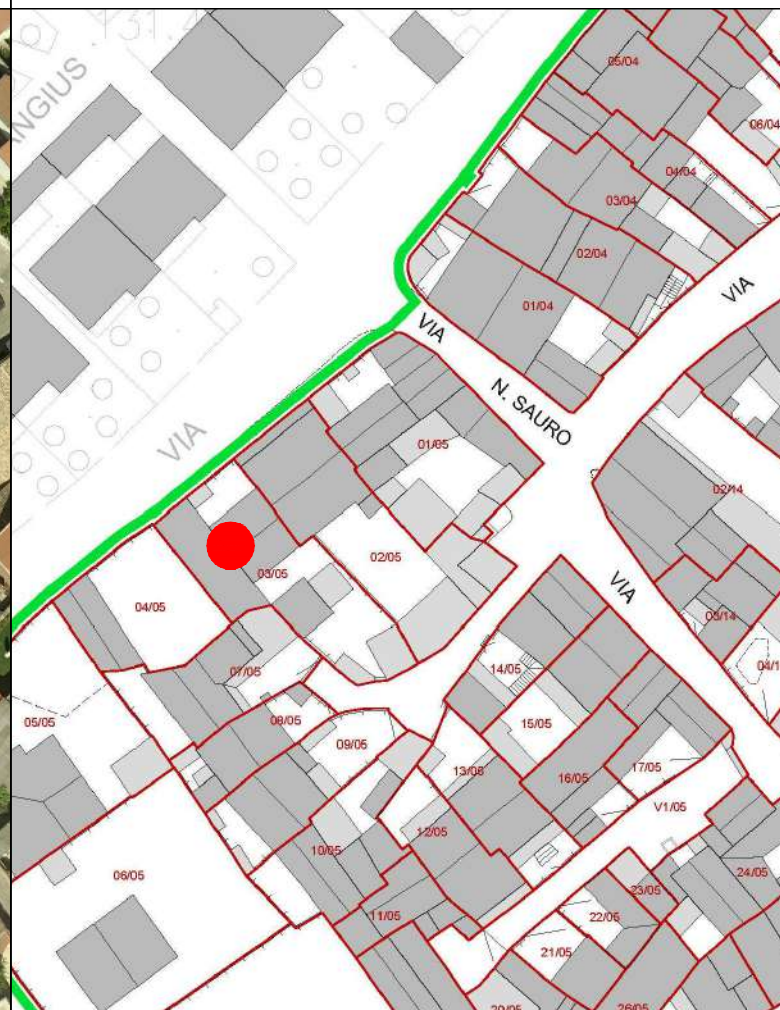
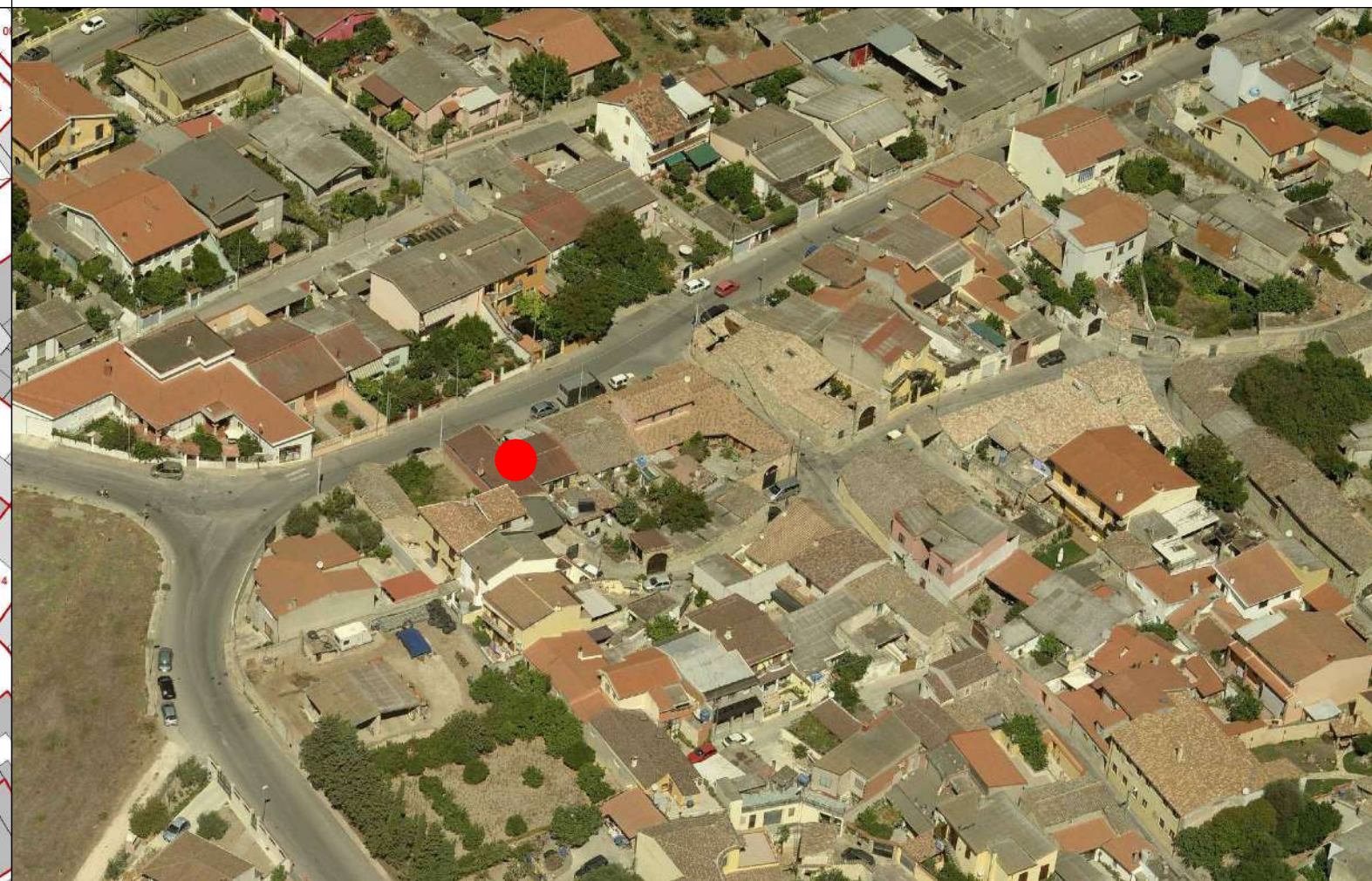

COMUNE DI SANLURI
PIANO PARTICOLAREGGIATO CENTRO DI ANTICA E PRIMA FORMAZIONE

Isolato	5
U.M.I.	3

INQUADRAMENTO

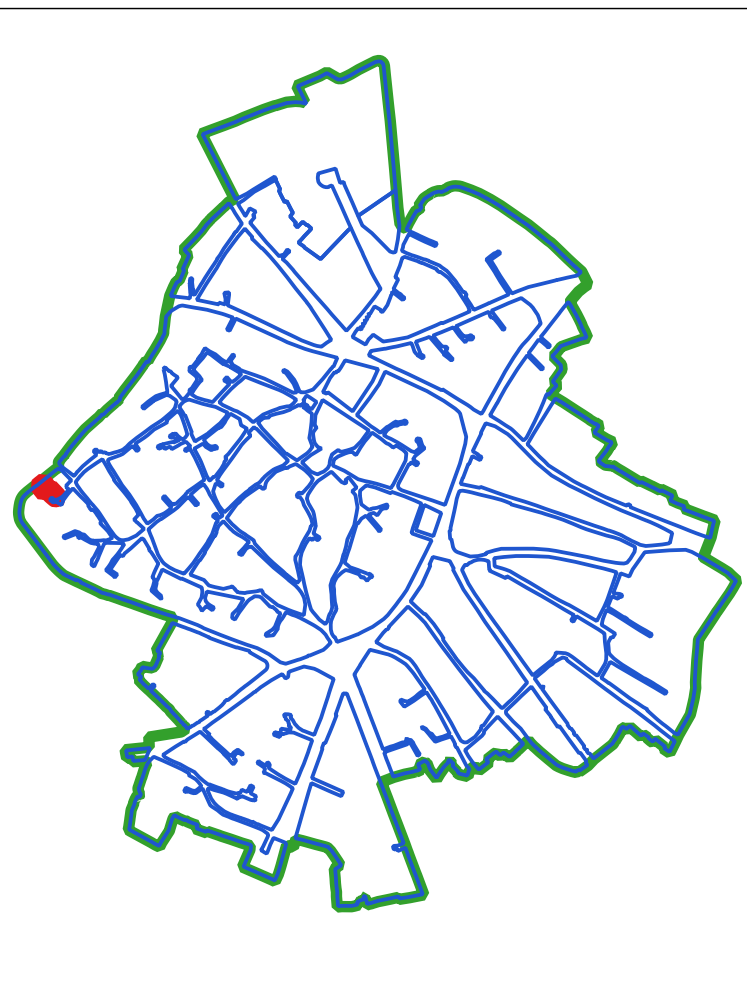

CLASSI DI TRASFORMABILITA'

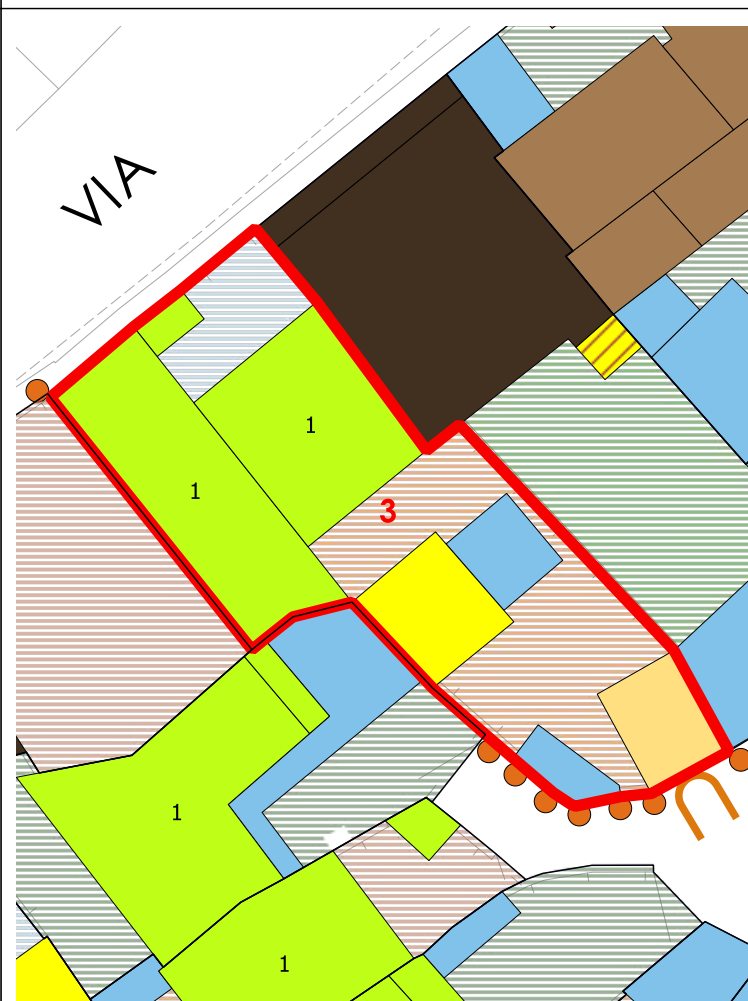

COPERTURE



VOLUMI

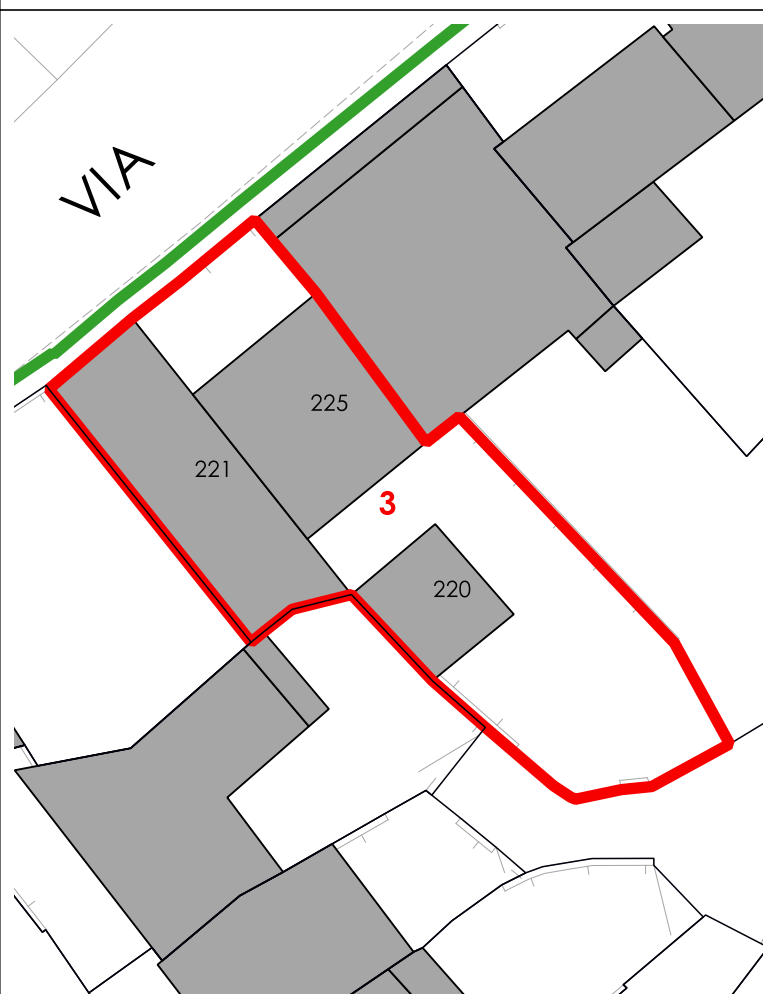

CORTI STORICHE ORIGINARIE

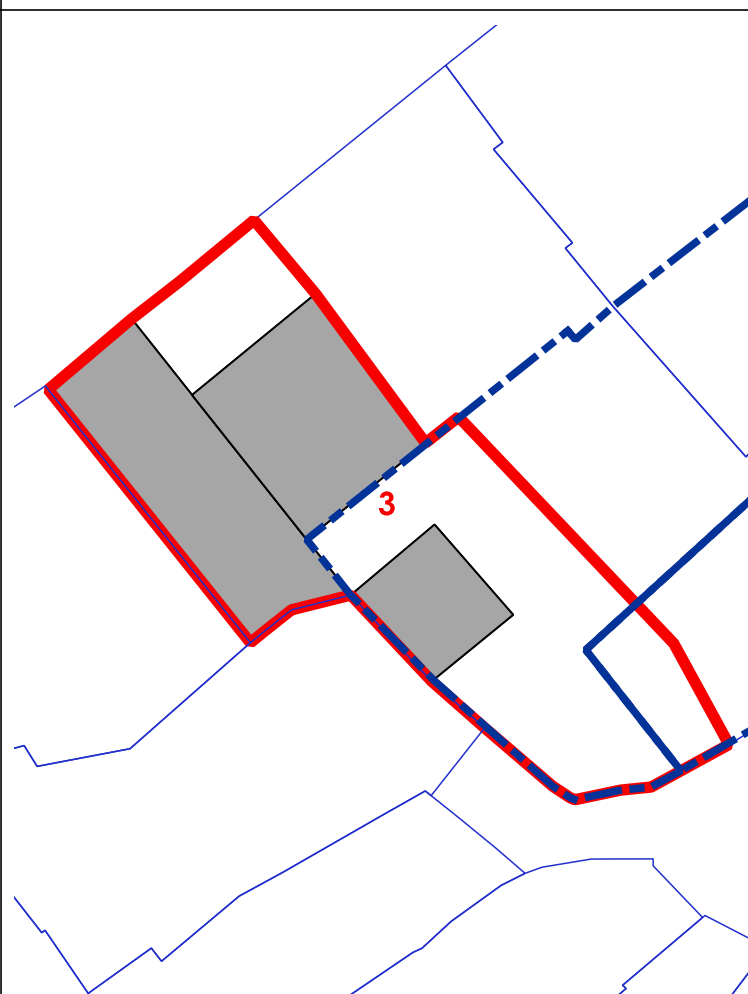

NUOVE EDIFICAZIONI

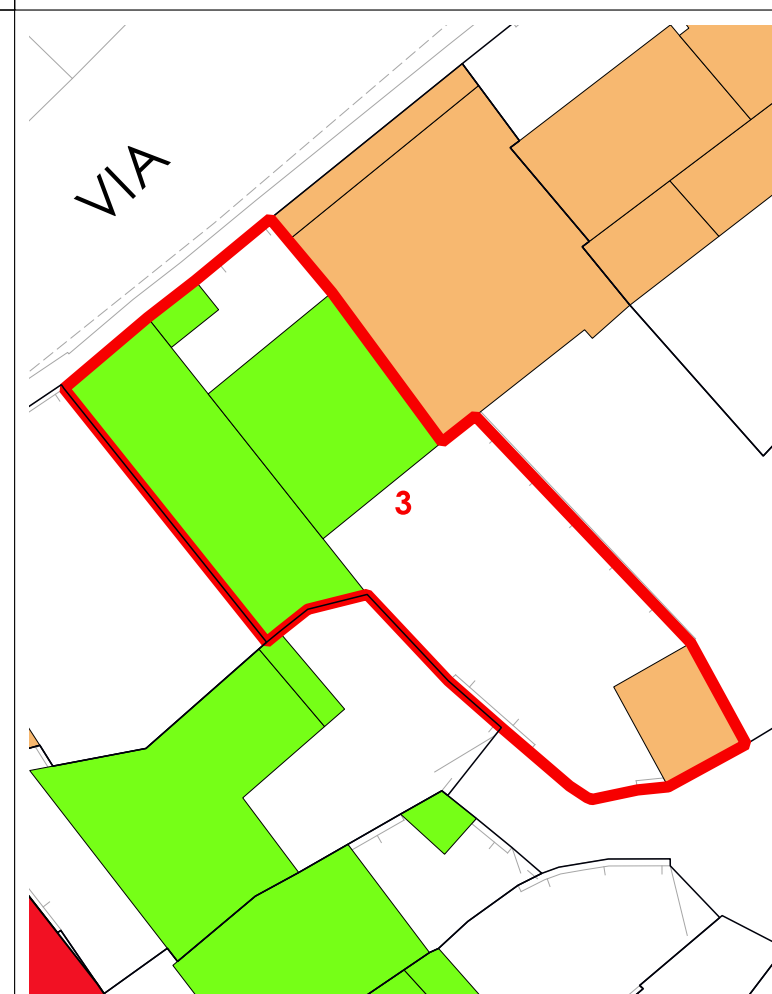

LIVELLO DI TRASFORMABILITA' DELLA UMI: ALTA
CLASSE DELLA UMI: 3 PREVALEN

ZONA: A
Isolato: 5
idUMI: 03/05
Superficie Lotto: 293.99 mq
Superficie Coperta al netto delle tettoie: 167.34 mq
Superficie Corti e Aree Esterne: 126.65 mq
Volume: 499.73 mc
Proprietà: Privata
Indice Fondiario: 1.7 mc/mq
Numero Residenti: 4

UMI di particolare Valenza Storico Documentale: NO

N°	Volume	Area	Altezza	Volume	CLASSE	Interventi Ammissibili
220	23.67	3.16	74.8	4	MO - MS - RE - DR	
221	67.08	3.52	236.11	3	MO - MS - RE - DR	
225	53.64	3.52	188.82	3	MO - MS - RE - DR	

La volumetria pari a zero di alcuni corpi di fabbrica deriva dall'iniziale individuazione, da dati aerofotogrammetrici, degli stessi come tettoie. Le successive analisi hanno evidenziato la trasformazione di tali tettoie in volume.



COMUNE DI SANLURI
PIANO PARTICOLAREGGIATO CENTRO DI PRIMA E ANTICA FONDAZIONE

Isolato	05
U.M.I.	04

INQUADRAMENTO

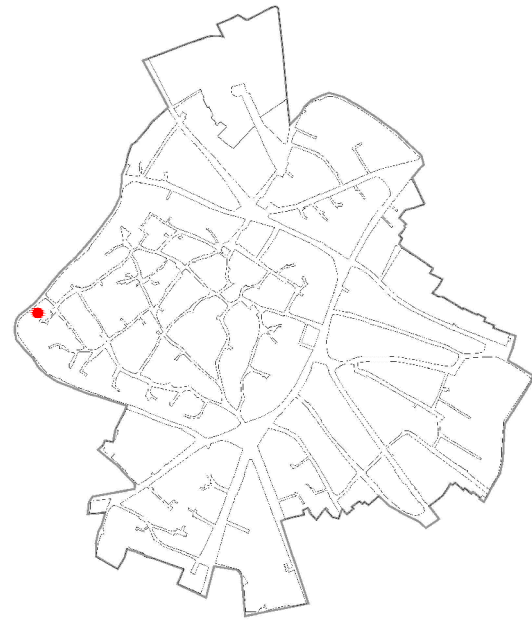

CATASTO STORICO

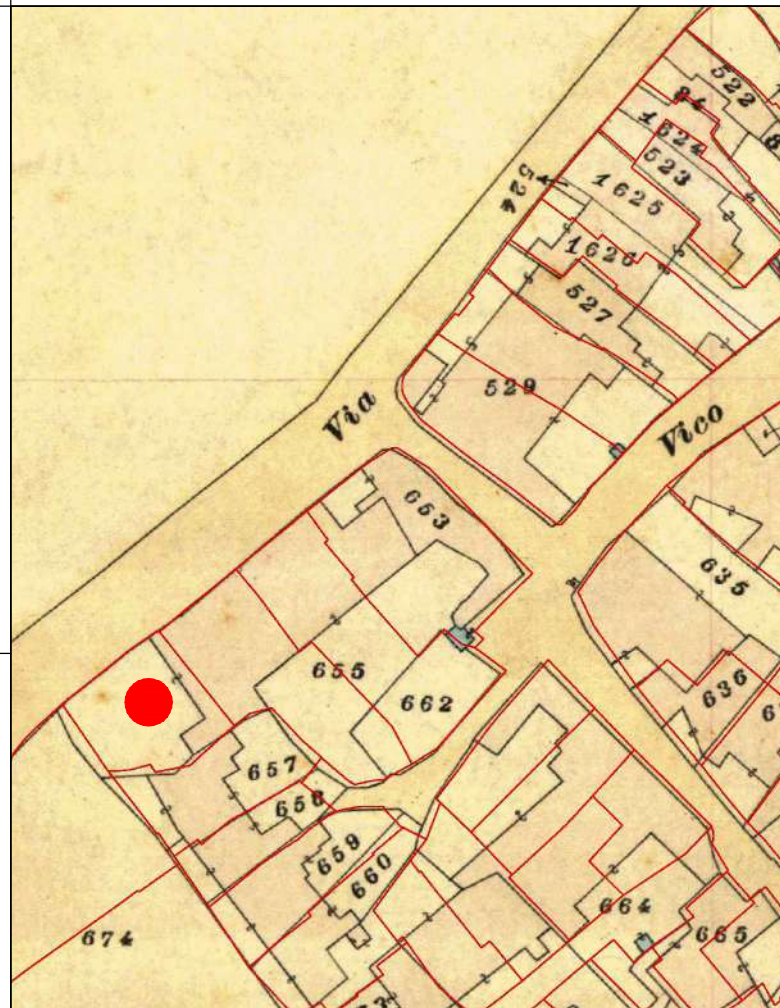

CATASTO ATTUALE

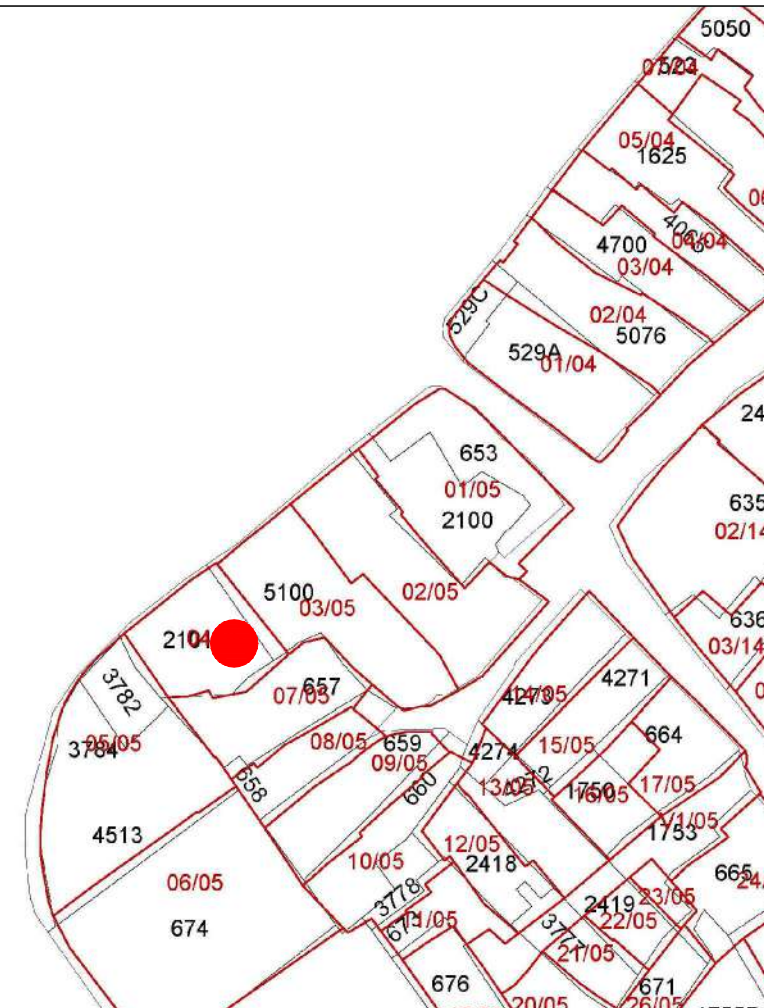

PROFILO STRADALE

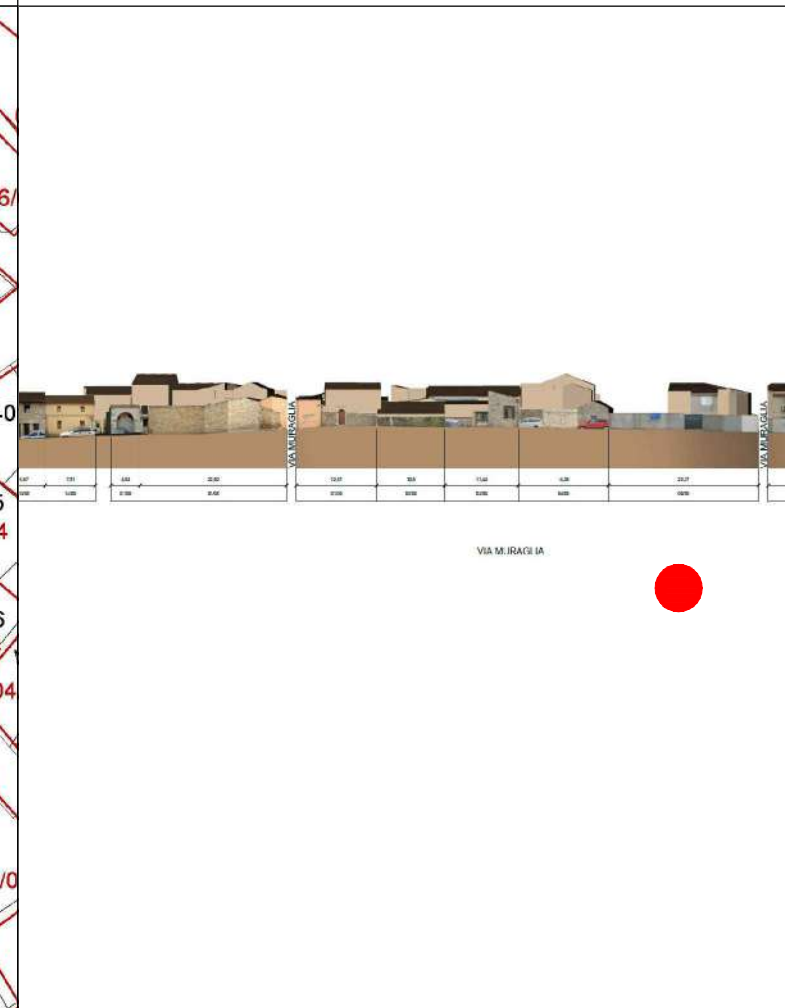

DATI IDENTIFICATIVI
Catastali attuali: 2101
Catastali storici: 665p

DESTINAZIONE D'USO
Residenziale

ORTOFOTO

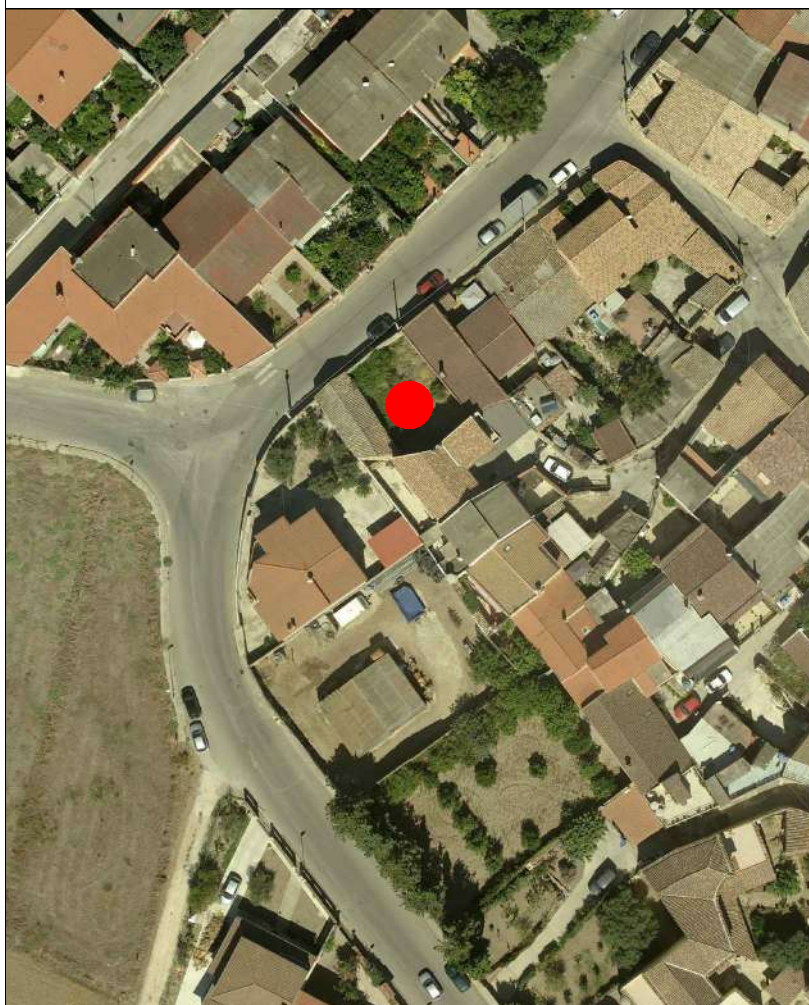

AEROFOTOGRAMMETRIA



FOTO 45°

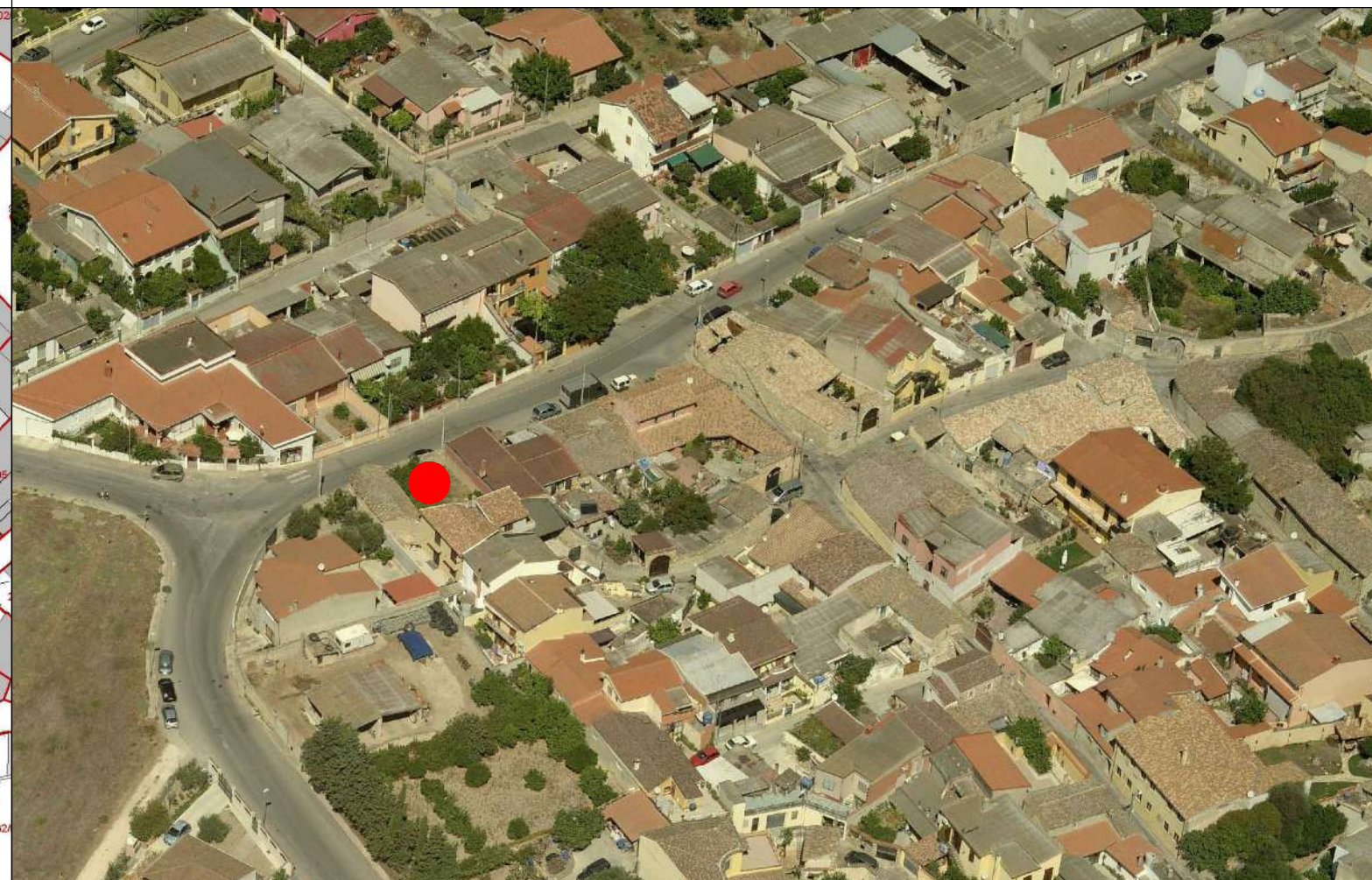



COMUNE DI SANLURI
PIANO PARTICOLAREGGIATO CENTRO DI ANTICA E PRIMA FORMAZIONE

Isolato	5
U.M.I.	4

INQUADRAMENTO

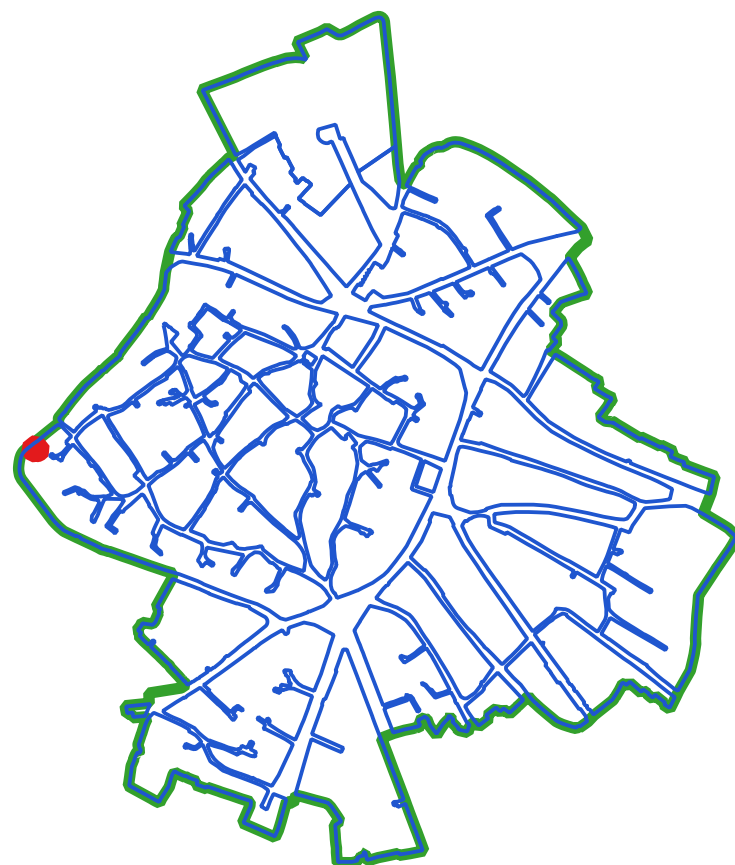

CLASSI DI TRASFORMABILITA'

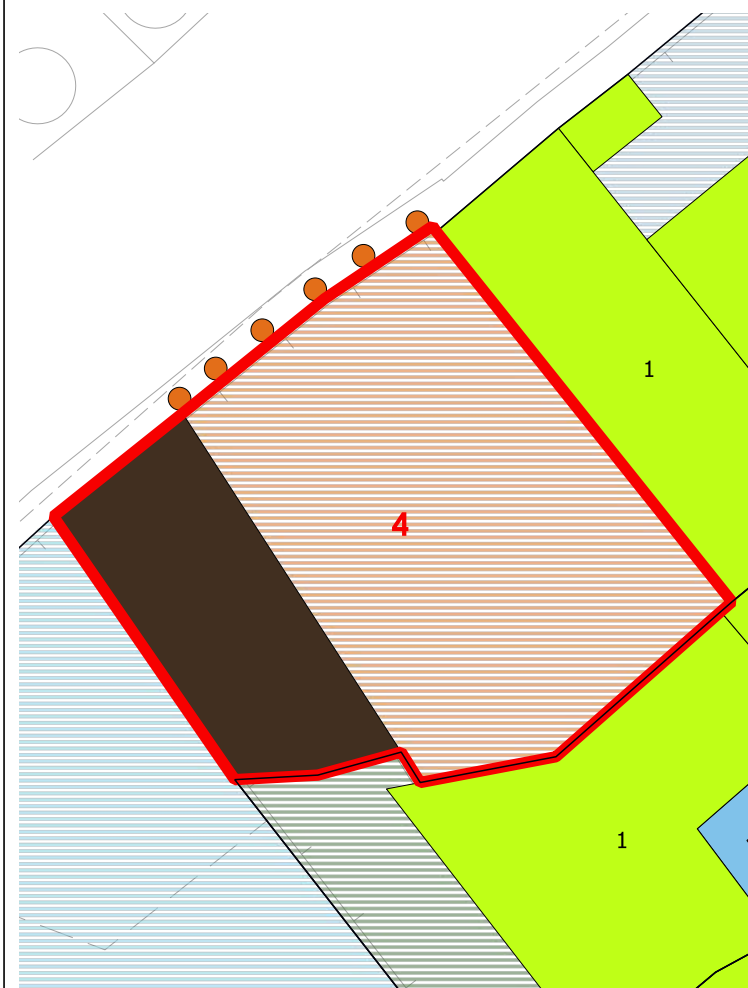

COPERTURE

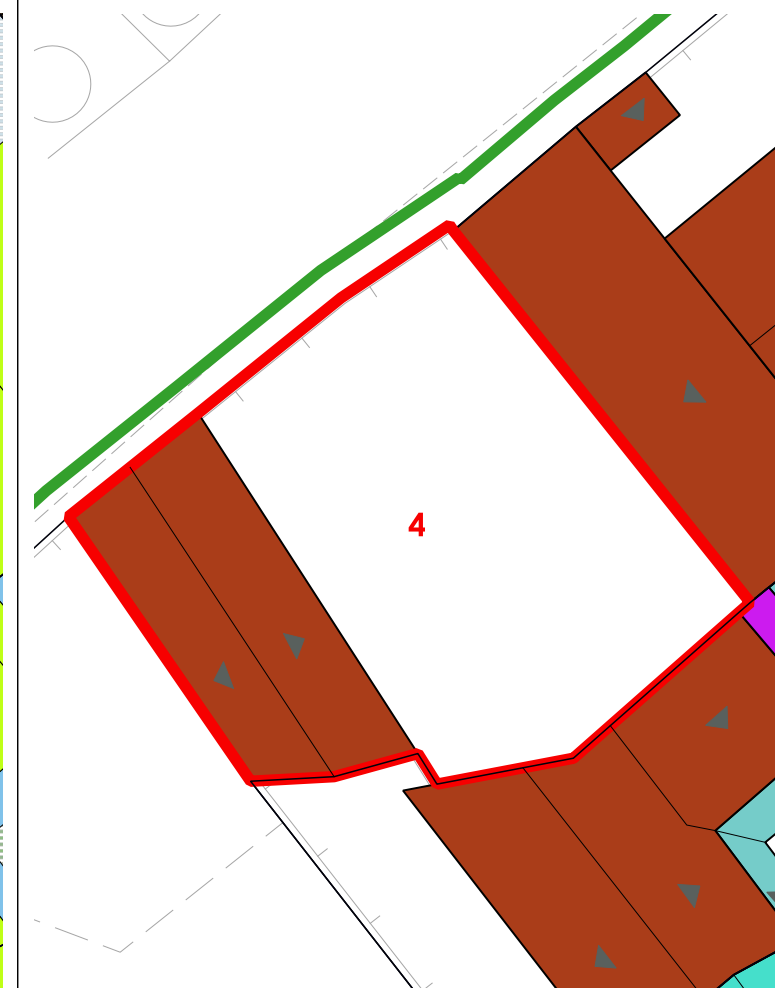

LIVELLO DI TRASFORMABILITA' DELLA UMI: BASSA
CLASSE DELLA UMI: 1 UNICA

ZONA: A
Isolato: 5
idUMI: 04/05
Superficie Lotto: 192.35 mq
Superficie Coperta al netto delle tettoie: 50.67 mq
Superficie Corti e Aree Esterne: 141.68 mq
Volume: 156.56 mc
Proprietà: Privata
Indice Fondiario: 0.8 mc/mq
Numero Residenti: 0

UMI di particolare Valenza Storico Documentale: NO

N°	Volume	Area	Altezza	Volume	CLASSE	Interventi Ammissibili
223		50.67	3.09	156.56	1	MO - MS - RC - RTF

VOLUMI

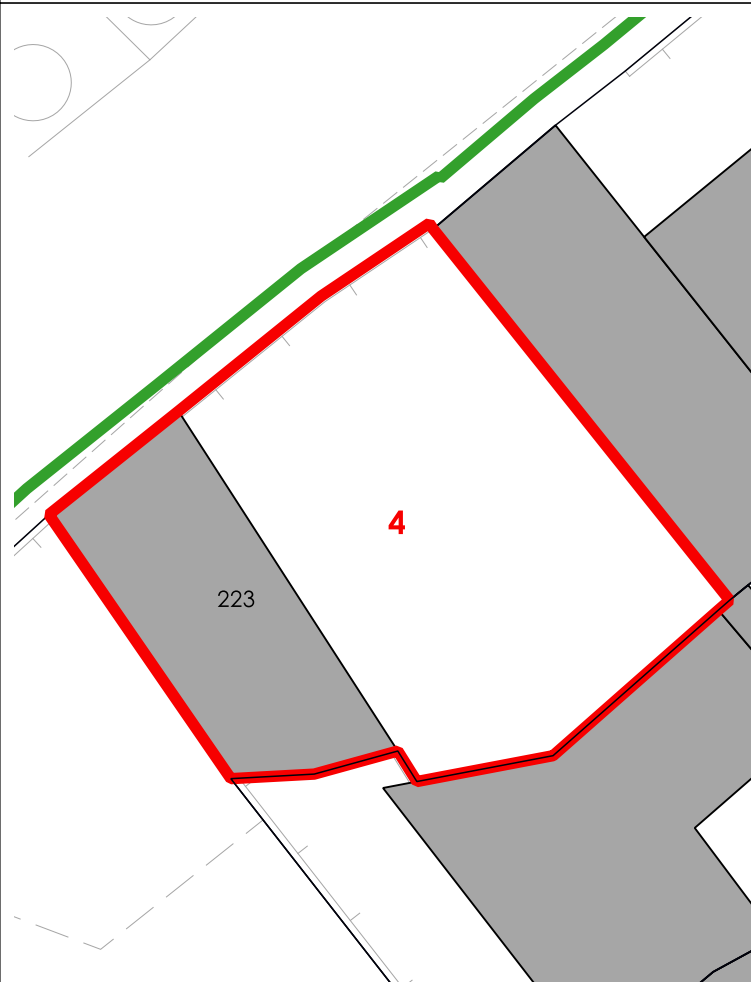

CORTI STORICHE ORIGINARIE

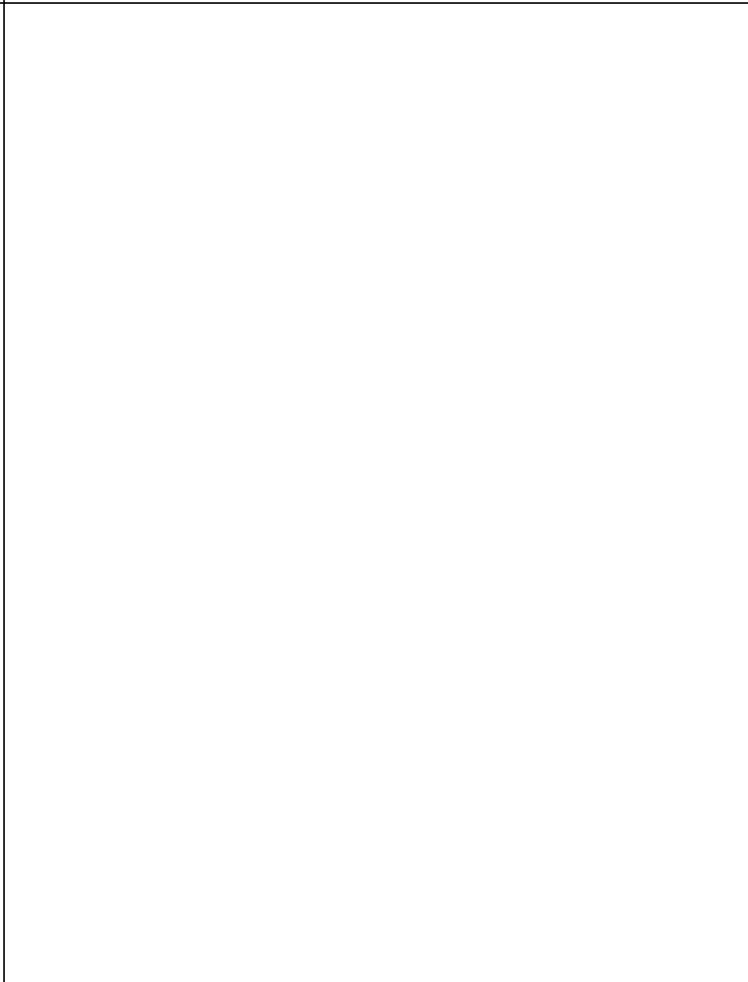

NUOVE EDIFICAZIONI

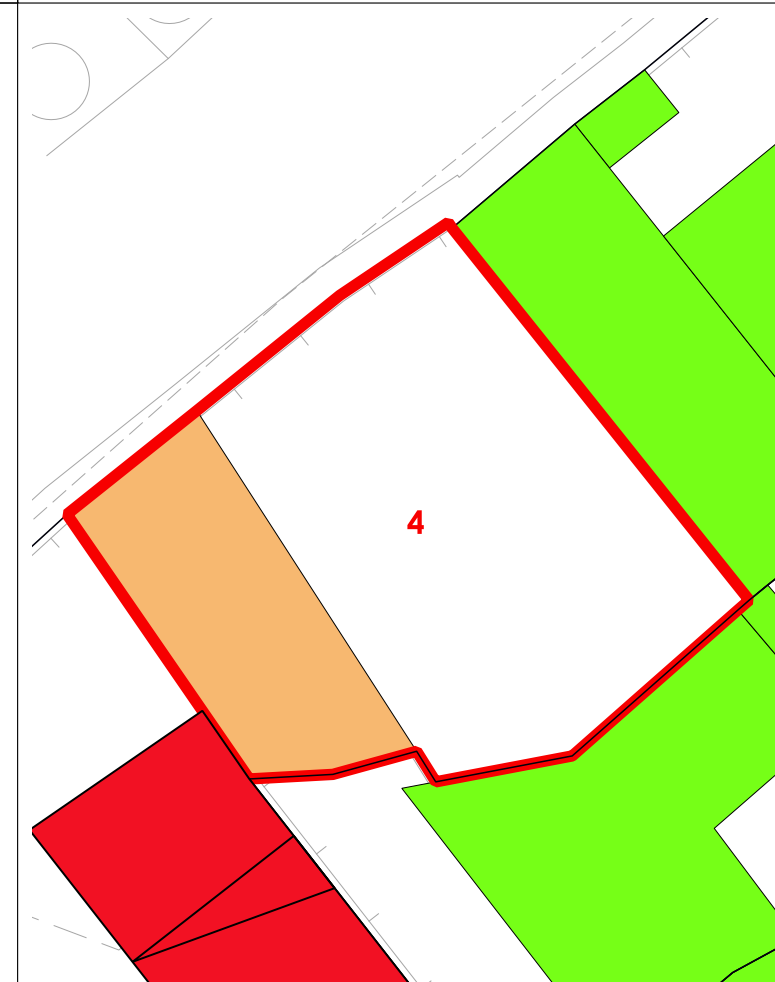

La volumetria pari a zero di alcuni corpi di fabbrica deriva dall'iniziale individuazione, da dati aerofotogrammetrici, degli stessi come tettoie. Le successive analisi hanno evidenziato la trasformazione di tali tettoie in volume.



COMUNE DI SANLURI
PIANO PARTICOLAREGGIATO CENTRO DI PRIMA E ANTICA FONDAZIONE

Isolato	05
U.M.I.	05

INQUADRAMENTO

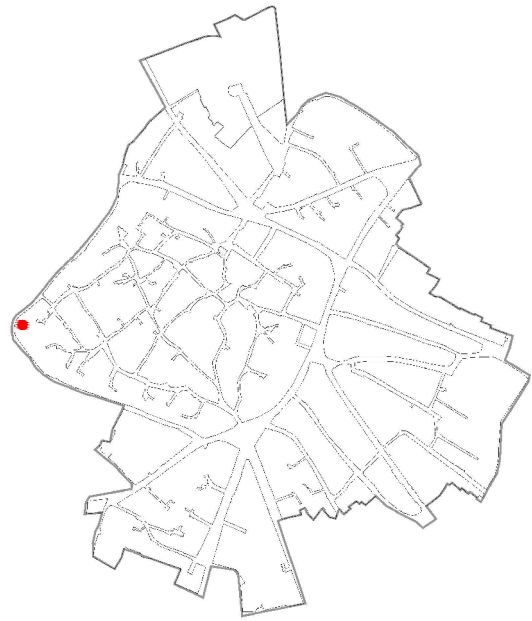

CATASTO STORICO

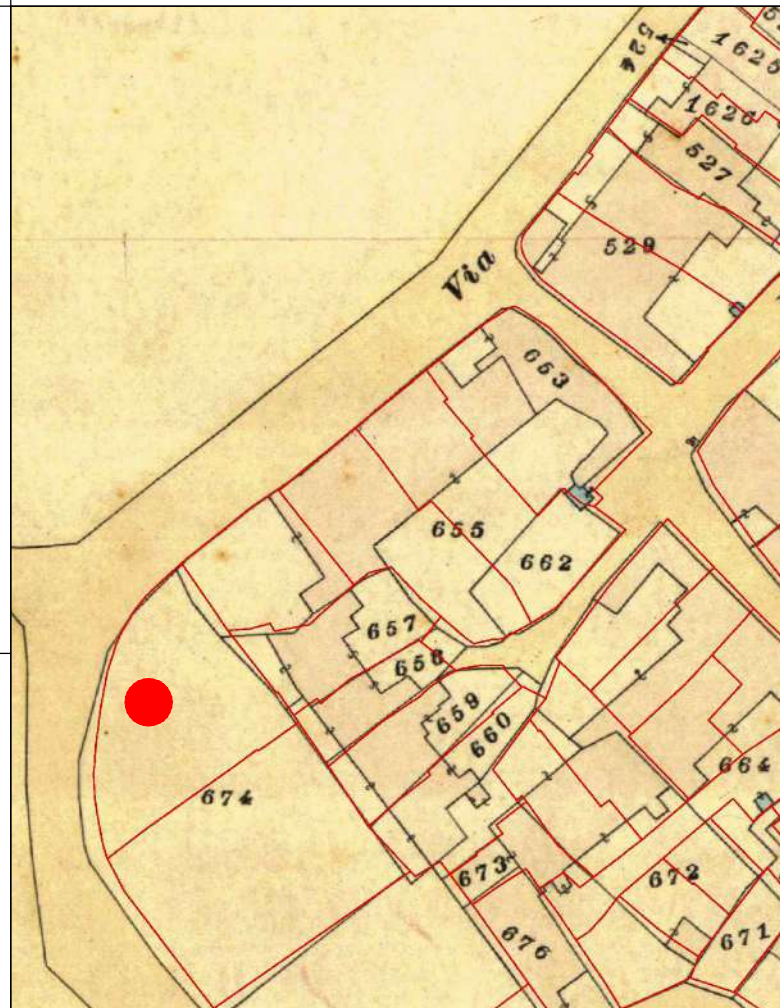

CATASTO ATTUALE

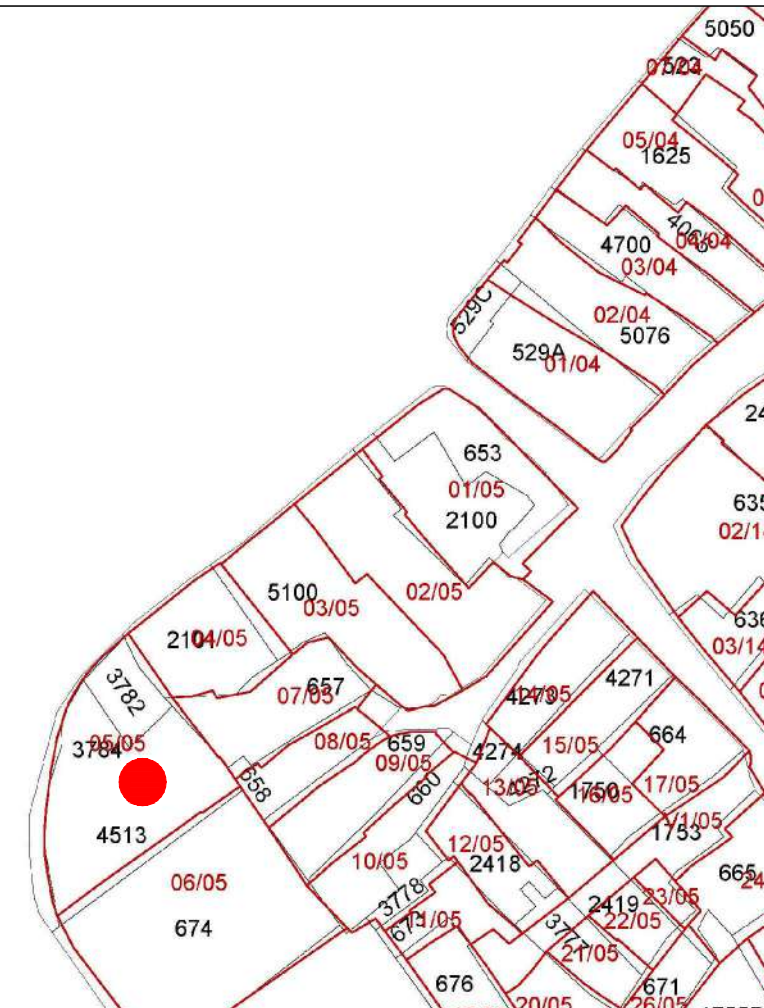

PROFILO STRADALE

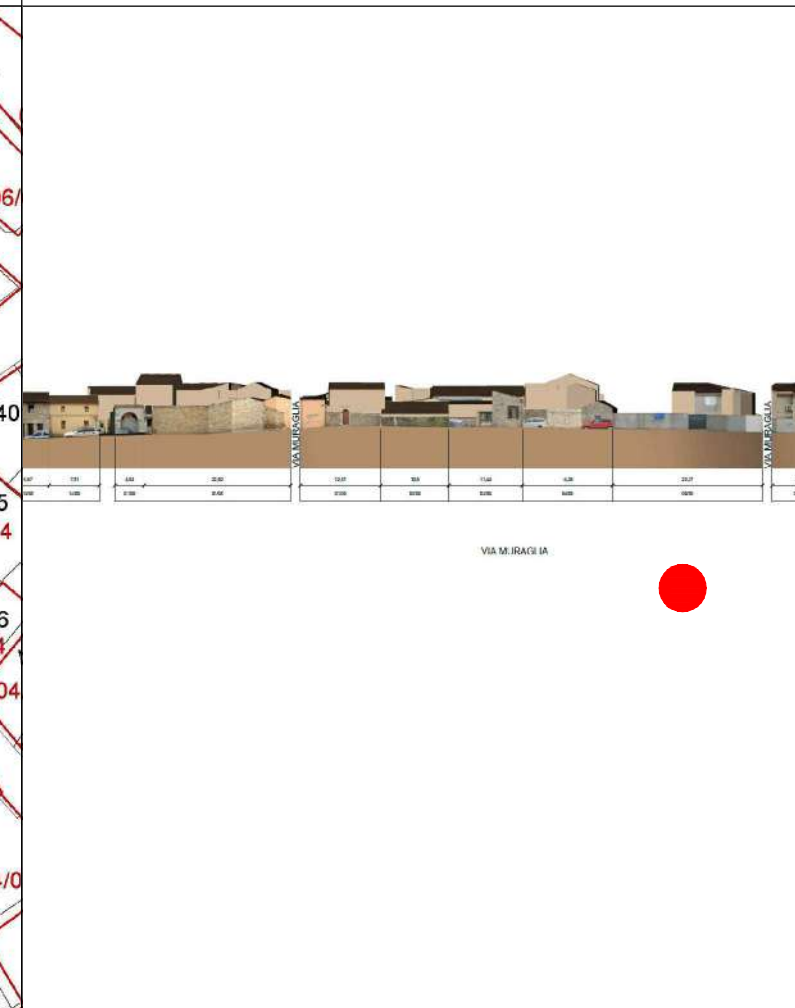

DATI IDENTIFICATIVI
 Catastali attuali: 4513, 3784, 3782
 Catastali storici: 674p

DESTINAZIONE D'USO
 Residenziale

ORTOFOTO

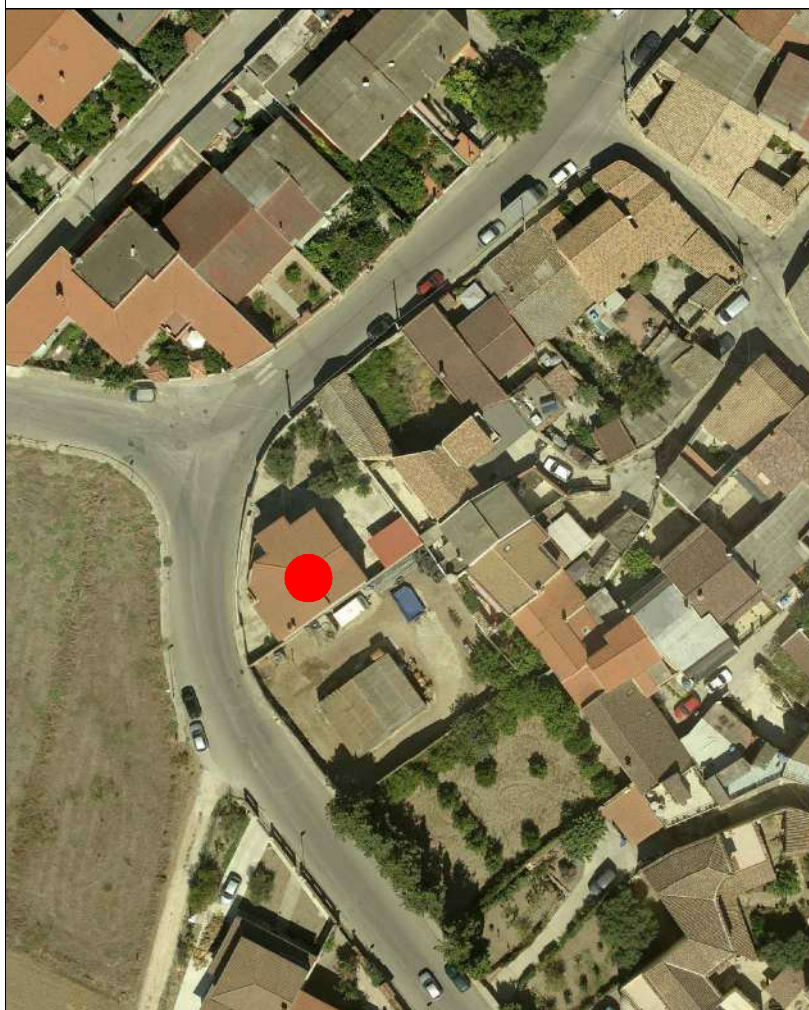

AEROFOTOGRAMMETRIA



FOTO 45°

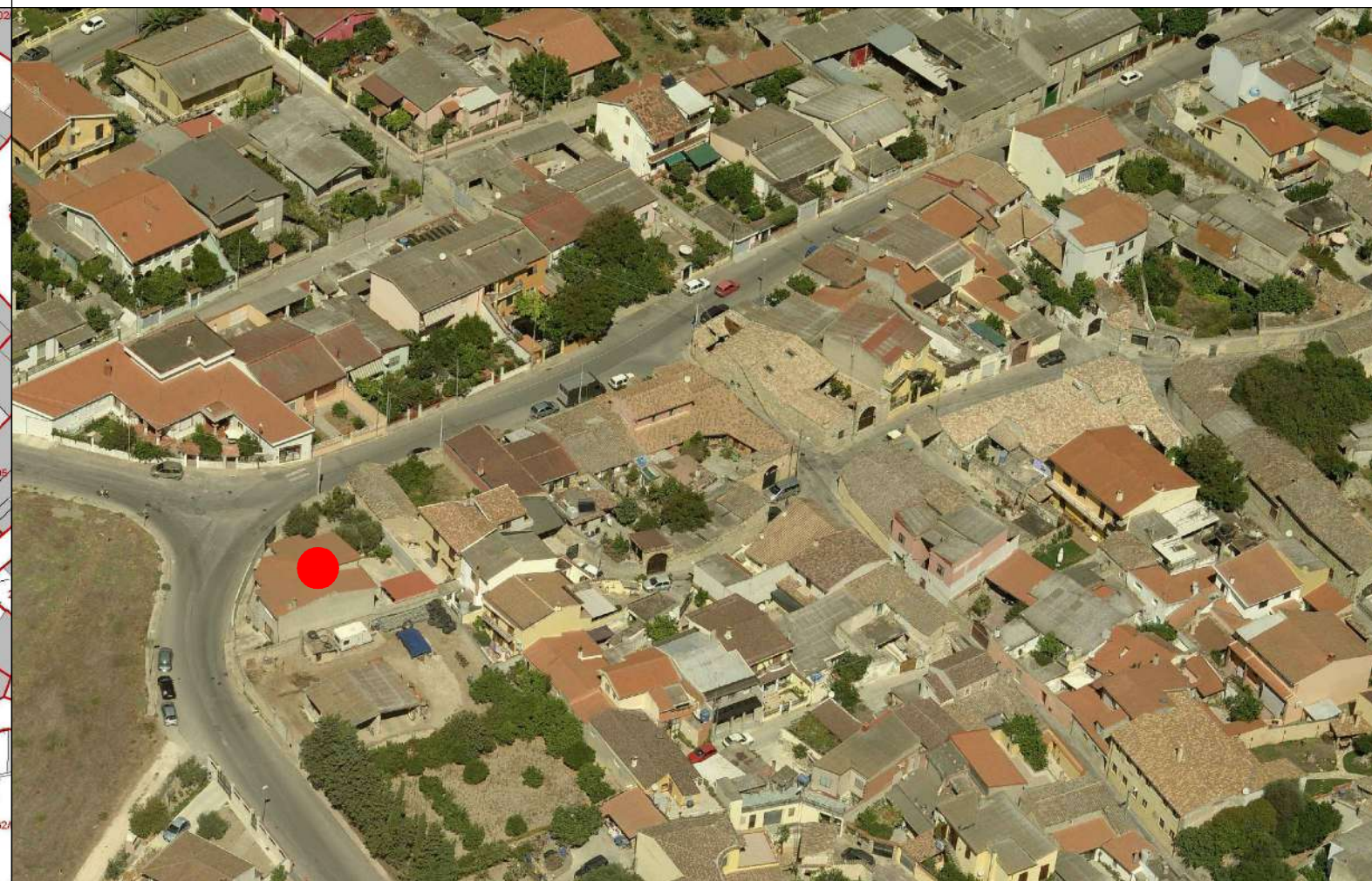



COMUNE DI SANLURI
PIANO PARTICOLAREGGIATO CENTRO DI ANTICA E PRIMA FORMAZIONE

Isolato	5
U.M.I.	5

INQUADRAMENTO

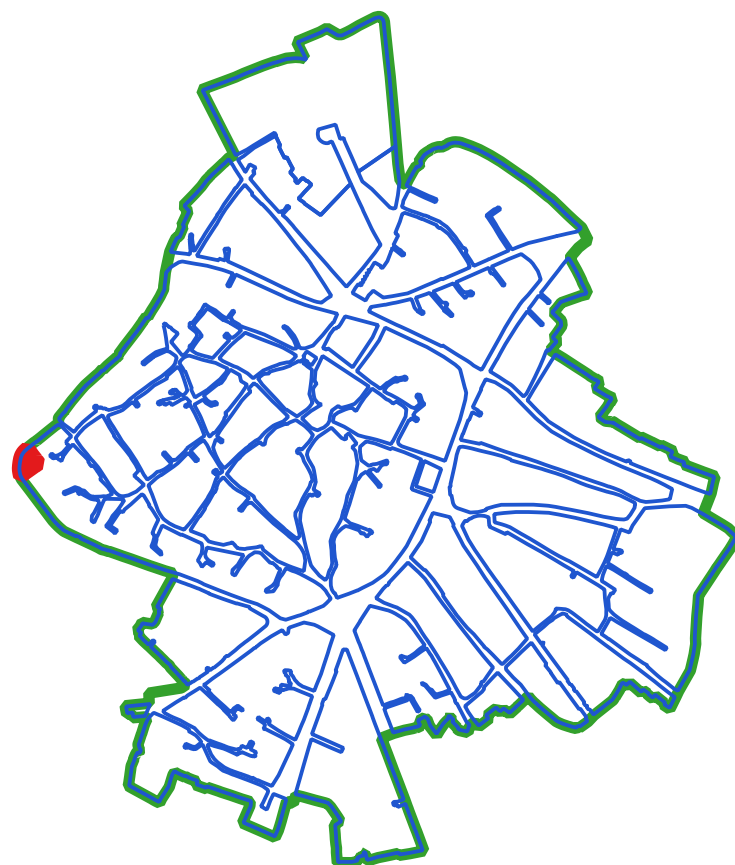

CLASSI DI TRASFORMABILITA'

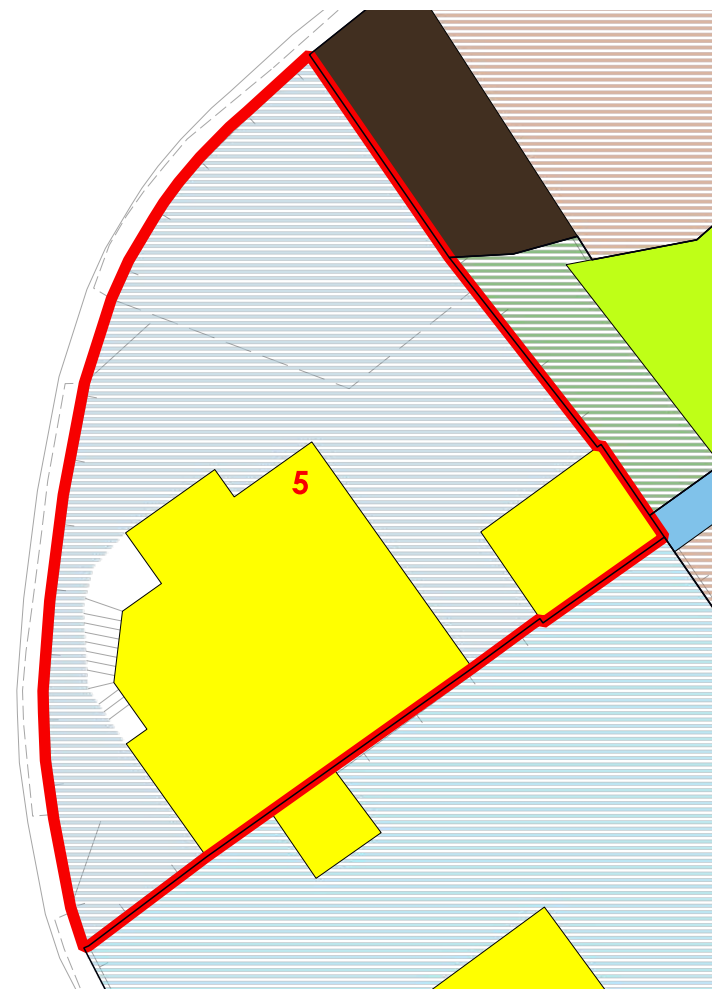

COPERTURE



LIVELLO DI TRASFORMABILITA' DELLA UMI: ALTA
 CLASSE DELLA UMI: 4 UNICA

ZONA: A
 Isolato: 5
 idUMI: 05/05
 Superficie Lotto: 433.88 mq
 Superficie Coperta al netto delle tettoie: 126.7 mq
 Superficie Corti e Aree Esterne: 307.18 mq
 Volume: 734.89 mc
 Proprietà: Privata
 Indice Fondiario: 1.7 mc/mq
 Numero Residenti: 4

UMI di particolare Valenza Storico Documentale: NO

N° Volume	Area	Altezza	Volume	CLASSE	Interventi Ammissibili
194	126.7	5.8	734.89	4	MO - MS - RE - DR

VOLUMI

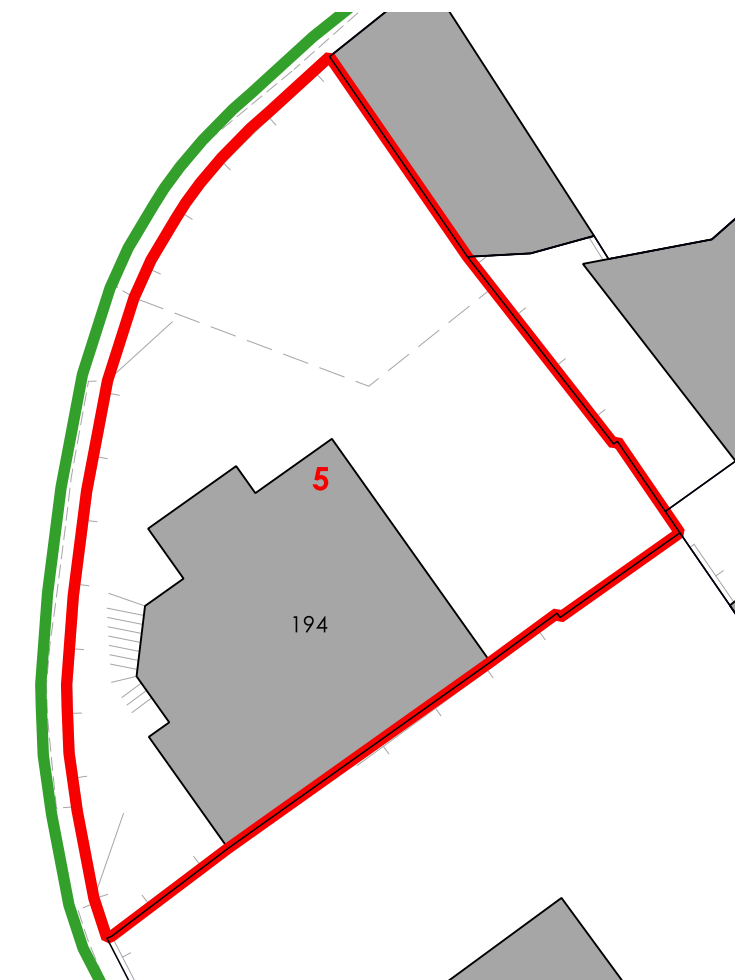

CORTI STORICHE ORIGINARIE

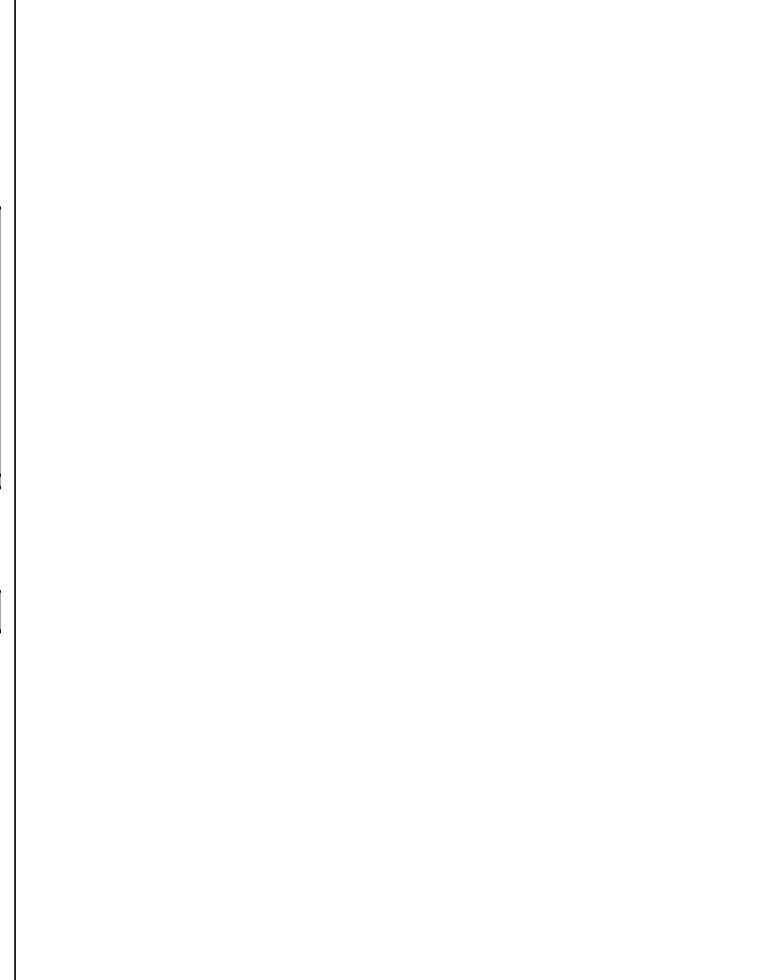

NUOVE EDIFICAZIONI

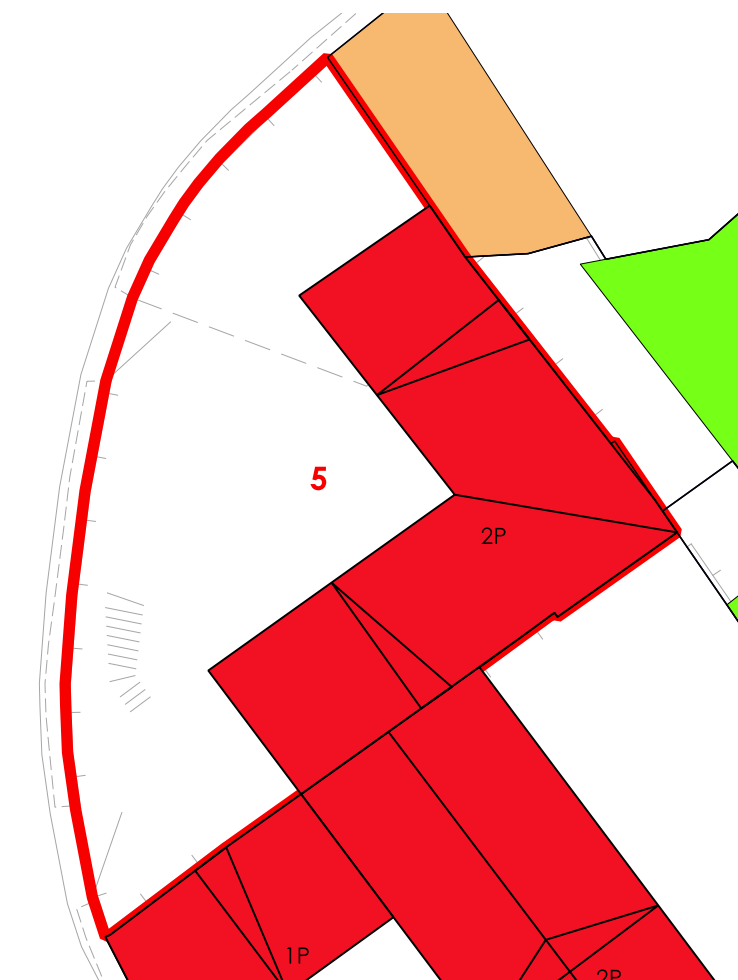

La volumetria pari a zero di alcuni corpi di fabbrica deriva dall'iniziale individuazione, da dati aerofotogrammetrici, degli stessi come tettoie. Le successive analisi hanno evidenziato la trasformazione di tali tettoie in volume.



COMUNE DI SANLURI
PIANO PARTICOLAREGGIATO CENTRO DI PRIMA E ANTICA FONDAZIONE

Isolato	05
U.M.I.	06

INQUADRAMENTO

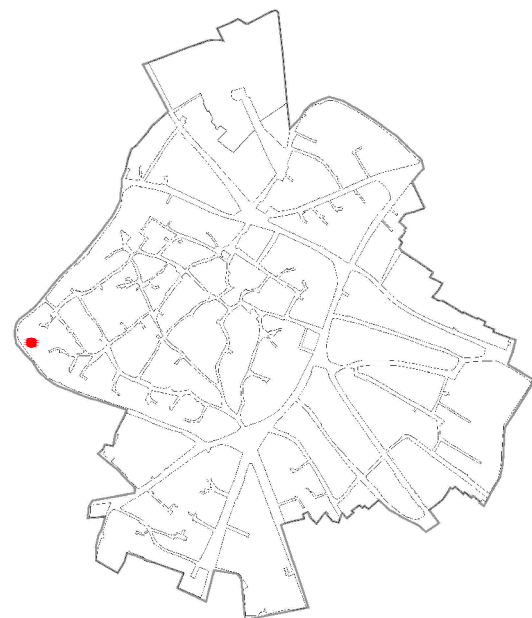

CATASTO STORICO

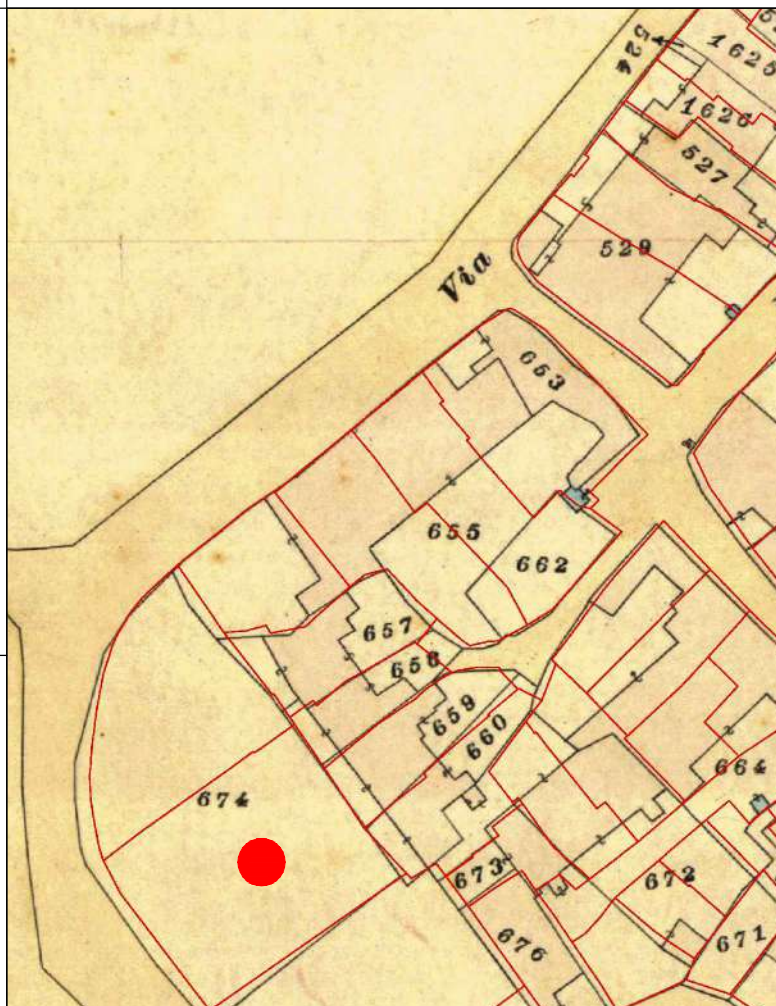

CATASTO ATTUALE

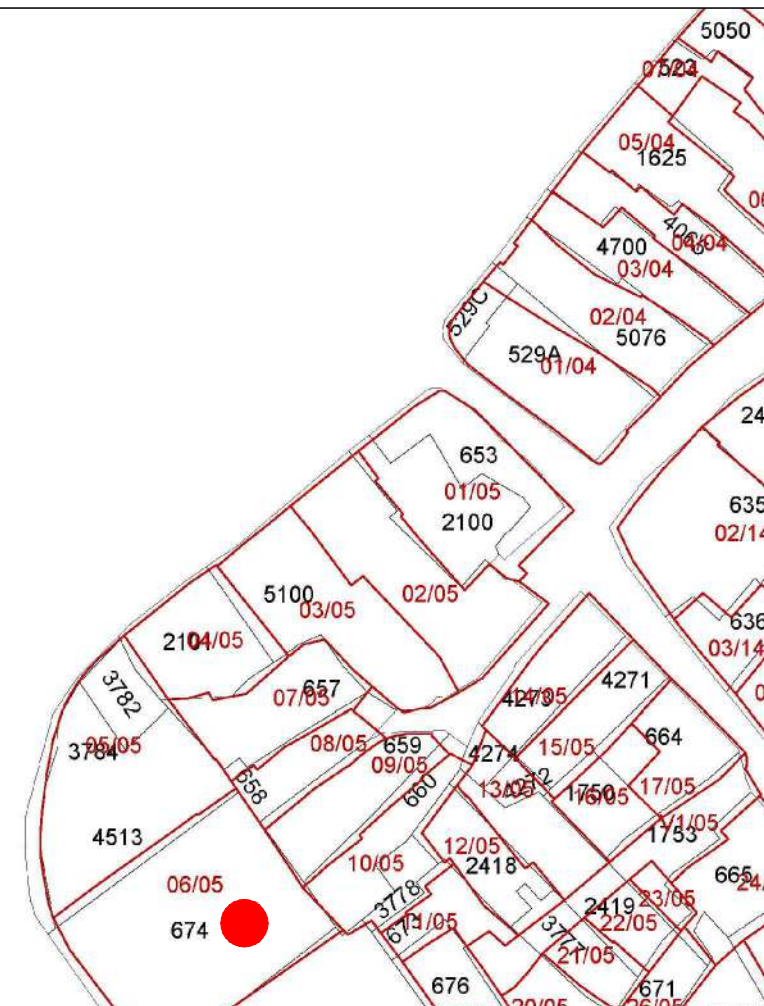

PROFILO STRADALE

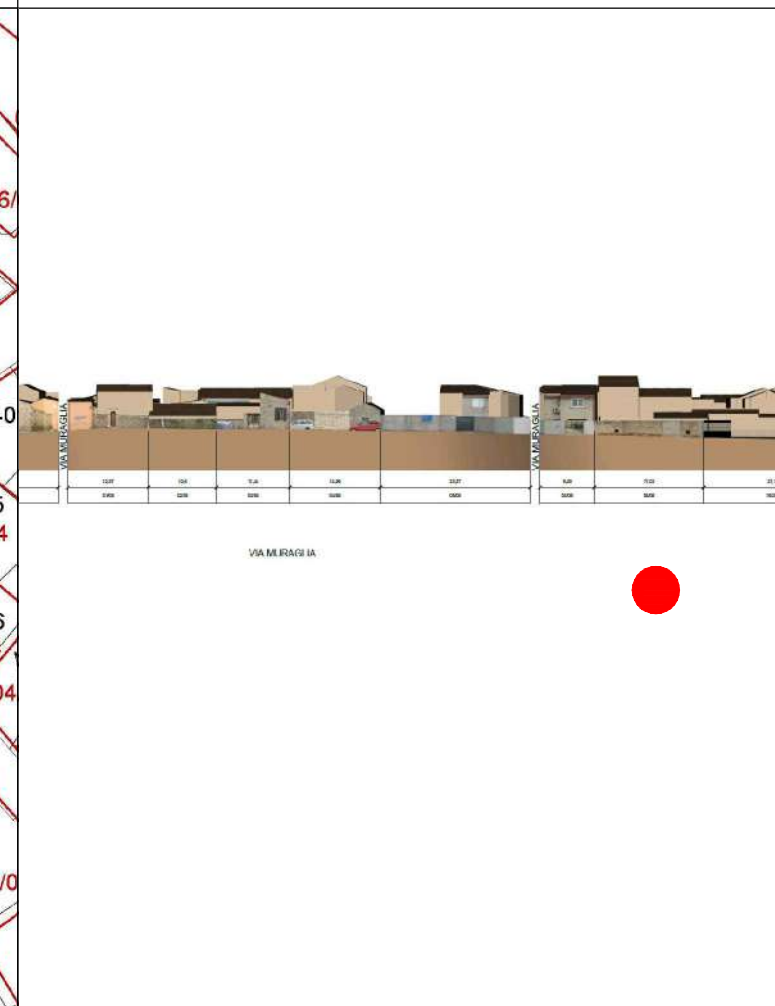

DATI IDENTIFICATIVI

Catastali attuali: 4513, 3784, 3782
Catastali storici: 674p

DESTINAZIONE D'USO
Residenziale

ORTOFOTO

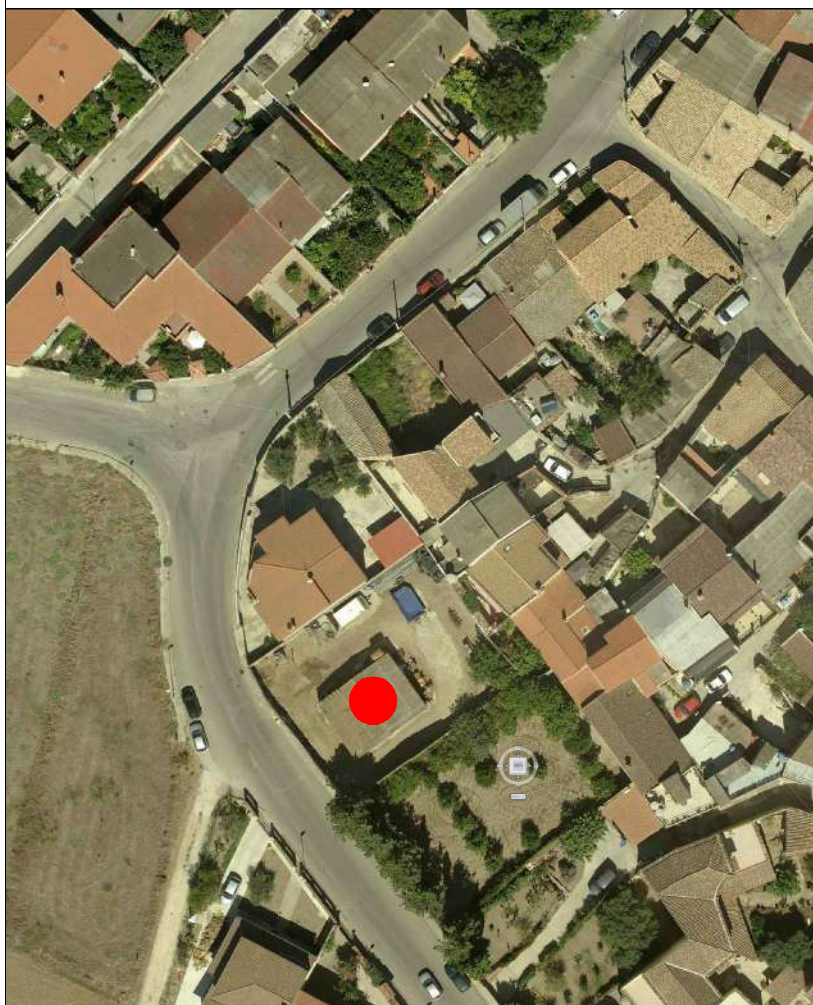

AEROFOTOGRAMMETRIA



FOTO 45°

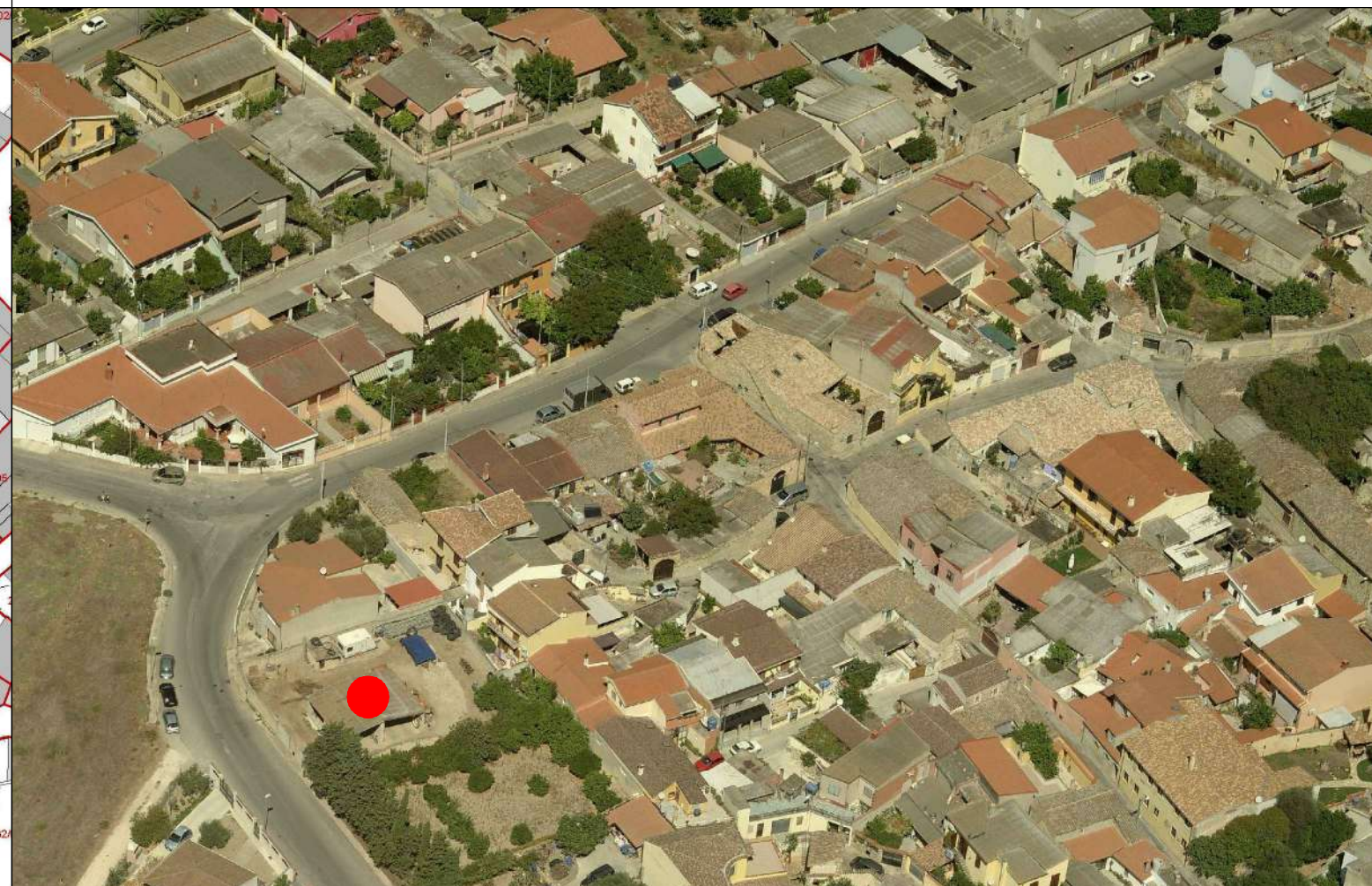



COMUNE DI SANLURI
PIANO PARTICOLAREGGIATO CENTRO DI ANTICA E PRIMA FORMAZIONE

Isolato	5
U.M.I.	6

INQUADRAMENTO

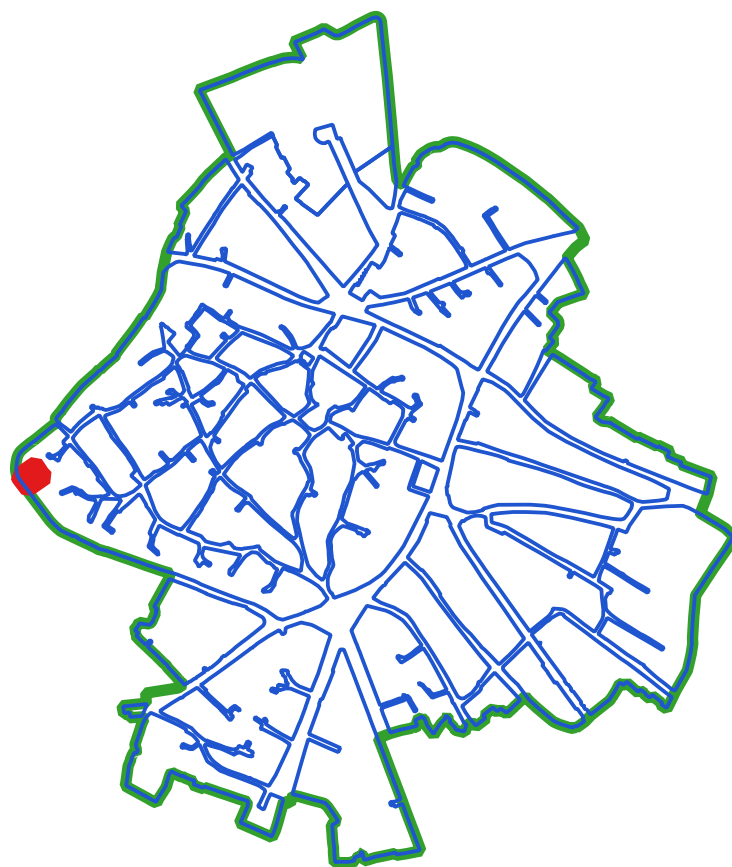

CLASSI DI TRASFORMABILITA'

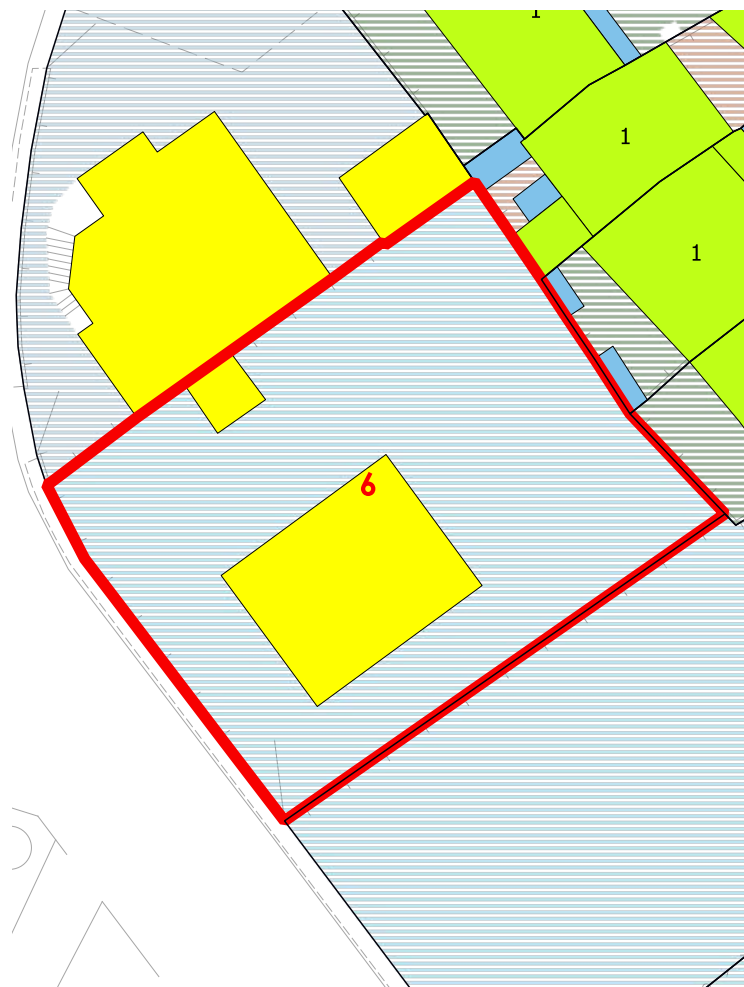

COPERTURE



LIVELLO DI TRASFORMABILITA' DELLA UMI: ALTA
 CLASSE DELLA UMI: 4 UNICA

ZONA: A
 Isolato: 5
 idUMI: 06/05
 Superficie Lotto: 591.85 mq
 Superficie Coperta al netto delle tettoie: 89.41 mq
 Superficie Corti e Aree Esterne: 502.44 mq
 Volume: 236.05 mc
 Proprietà: Privata
 Indice Fondiario: 0.4 mc/mq
 Numero Residenti: 0

UMI di particolare Valenza Storico Documentale: NO

N° Volume	Area	Altezza	Volume	CLASSE	Interventi Ammissibili
193	89.41	2.64	236.05	4	MO - MS - RE - DR

VOLUMI

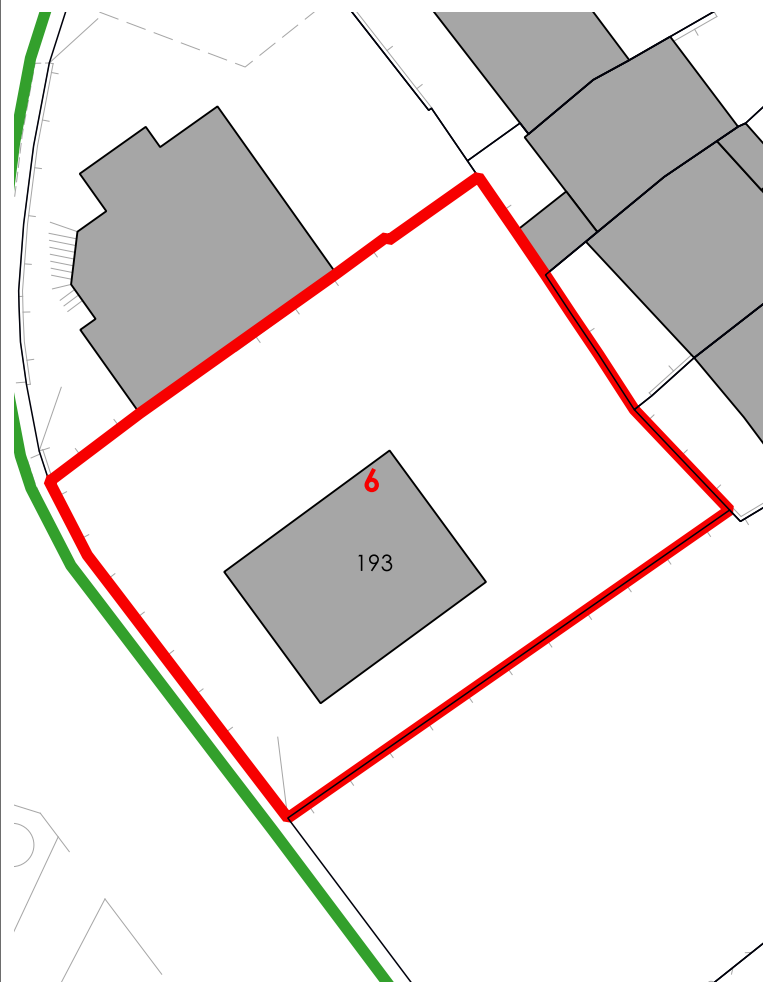

CORTI STORICHE ORIGINARIE



NUOVE EDIFICAZIONI



La volumetria pari a zero di alcuni corpi di fabbrica deriva dall'iniziale individuazione, da dati aerofotogrammetrici, degli stessi come tettoie. Le successive analisi hanno evidenziato la trasformazione di tali tettoie in volume.



COMUNE DI SANLURI
PIANO PARTICOLAREGGIATO CENTRO DI ANTICA E PRIMA FORMAZIONE

Isolato	5
U.M.I.	7

INQUADRAMENTO

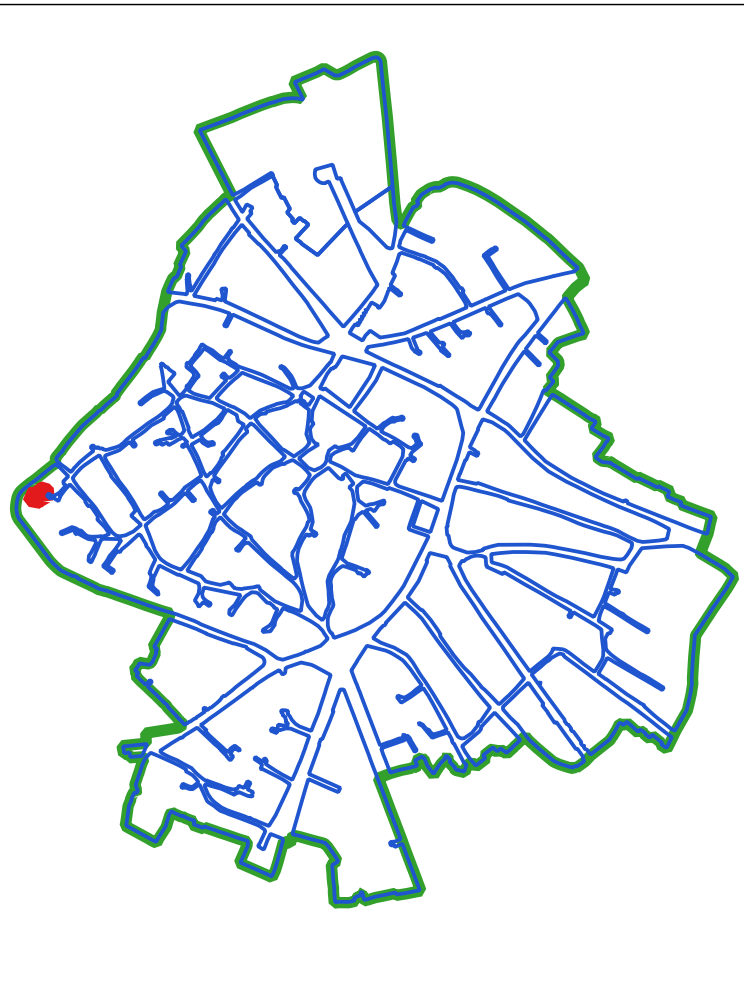

CLASSI DI TRASFORMABILITA'

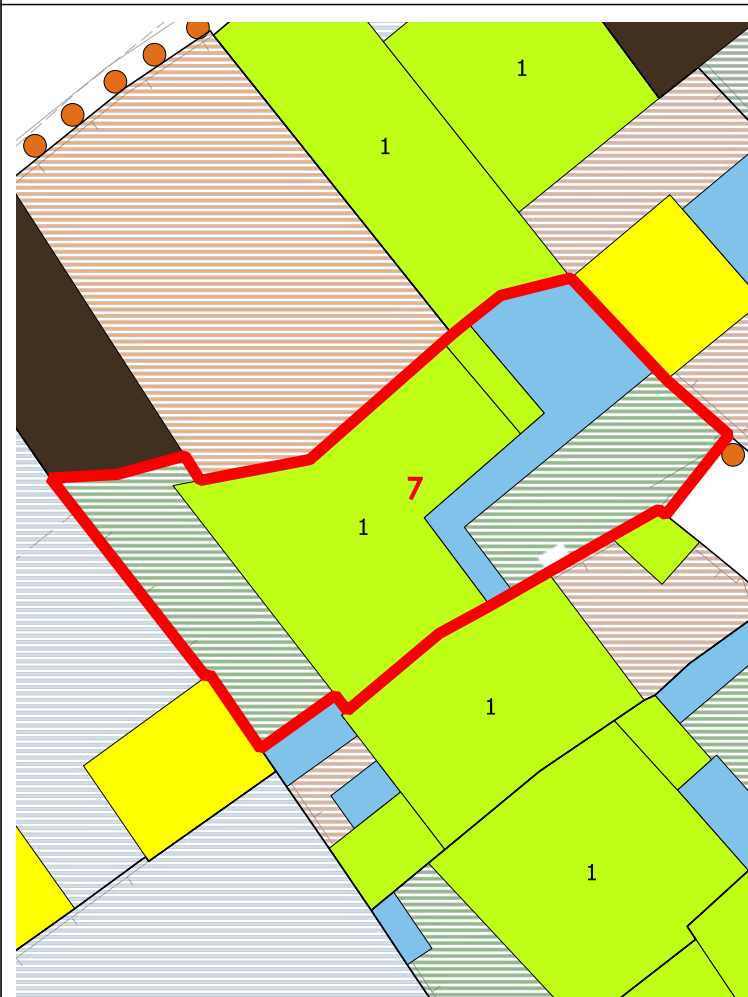

COPERTURE



VOLUMI

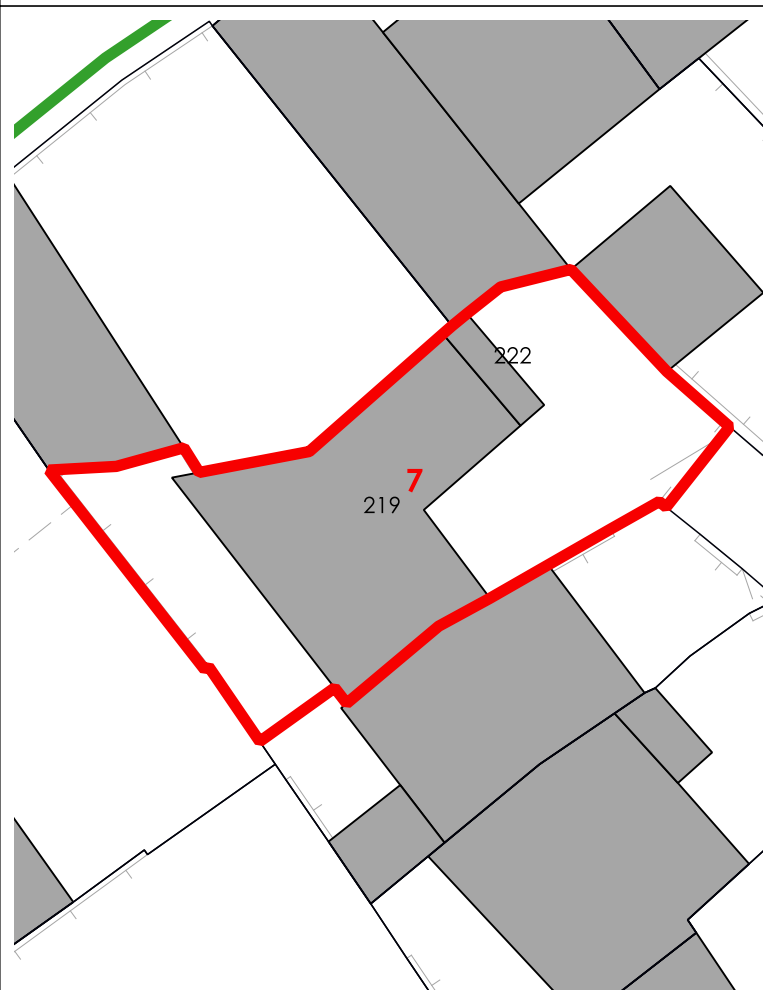

CORTI STORICHE ORIGINARIE

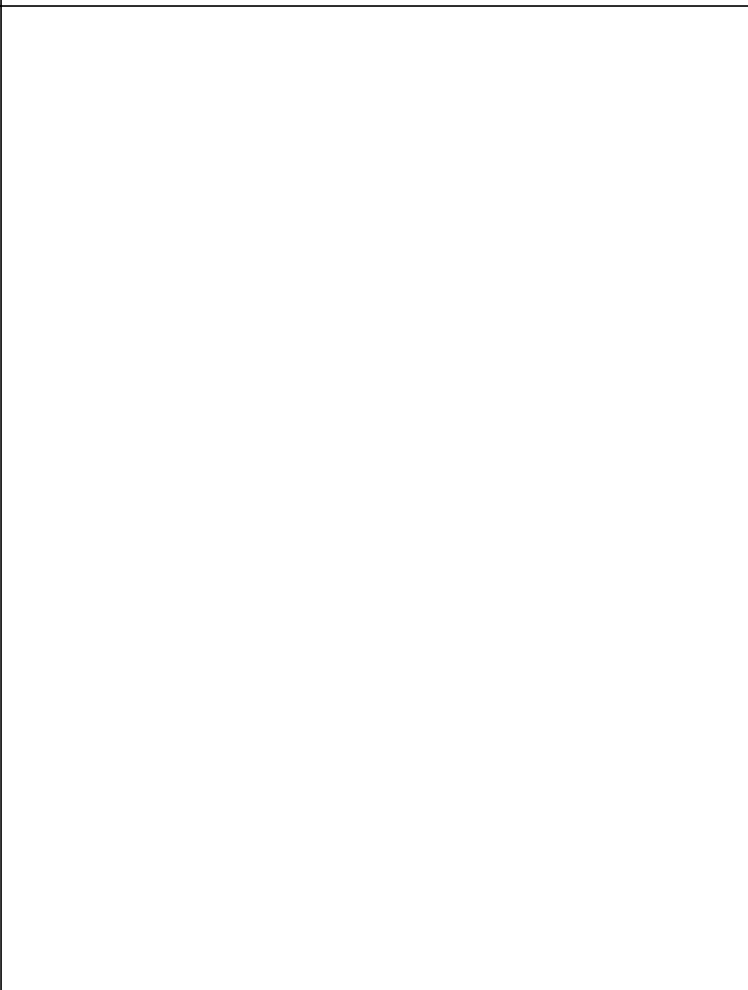

NUOVE EDIFICAZIONI

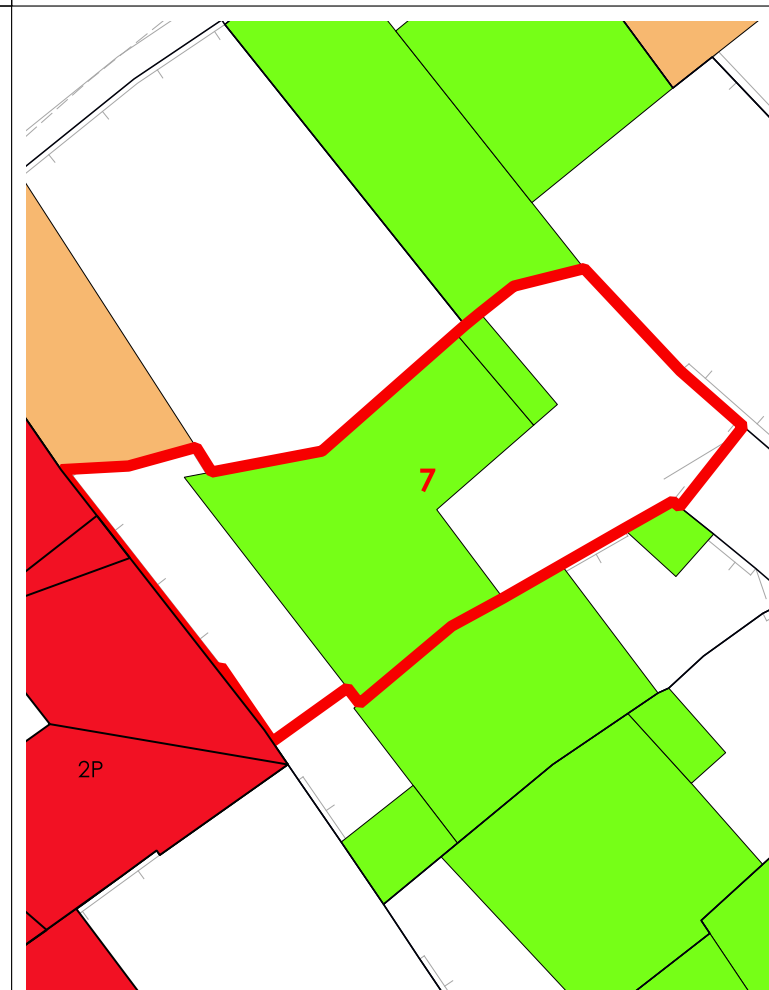

LIVELLO DI TRASFORMABILITA' DELLA UMI: ALTA
 CLASSE DELLA UMI: 3 UNICA

ZONA: A
 Isolato: 5
 idUMI: 07/05
 Superficie Lotto: 187.67 mq
 Superficie Coperta al netto delle tettoie: 82.42 mq
 Superficie Corti e Aree Esterne: 105.25 mq
 Volume: 461.62 mc
 Proprietà: Privata
 Indice Fondiario: 2.5 mc/mq
 Numero Residenti: 5

UMI di particolare Valenza Storico Documentale: NO

N° Volume	Area	Altezza	Volume	CLASSE	Interventi Ammissibili
219	77.44	5.76	446.08	3	MO - MS - RE - DR
222	4.98	3.12	15.54	3	MO - MS - RE - DR

La volumetria pari a zero di alcuni corpi di fabbrica deriva dall'iniziale individuazione, da dati aerofotogrammetrici, degli stessi come tettoie. Le successive analisi hanno evidenziato la trasformazione di tali tettoie in volume.



COMUNE DI SANLURI
PIANO PARTICOLAREGGIATO CENTRO DI PRIMA E ANTICA FONDAZIONE

Isolato	05
U.M.I.	08

INQUADRAMENTO

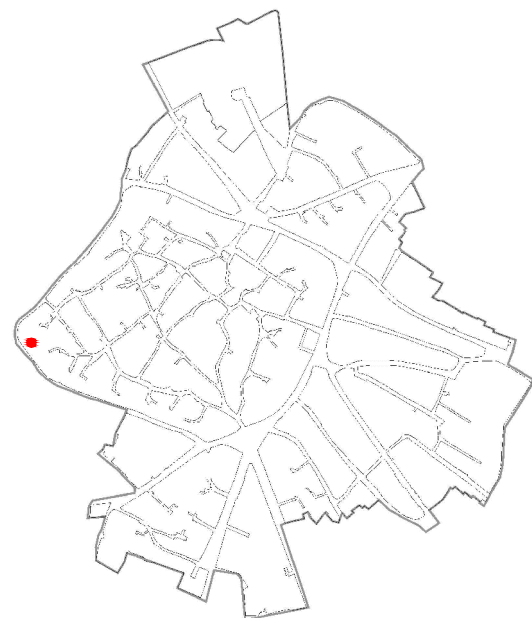

CATASTO STORICO

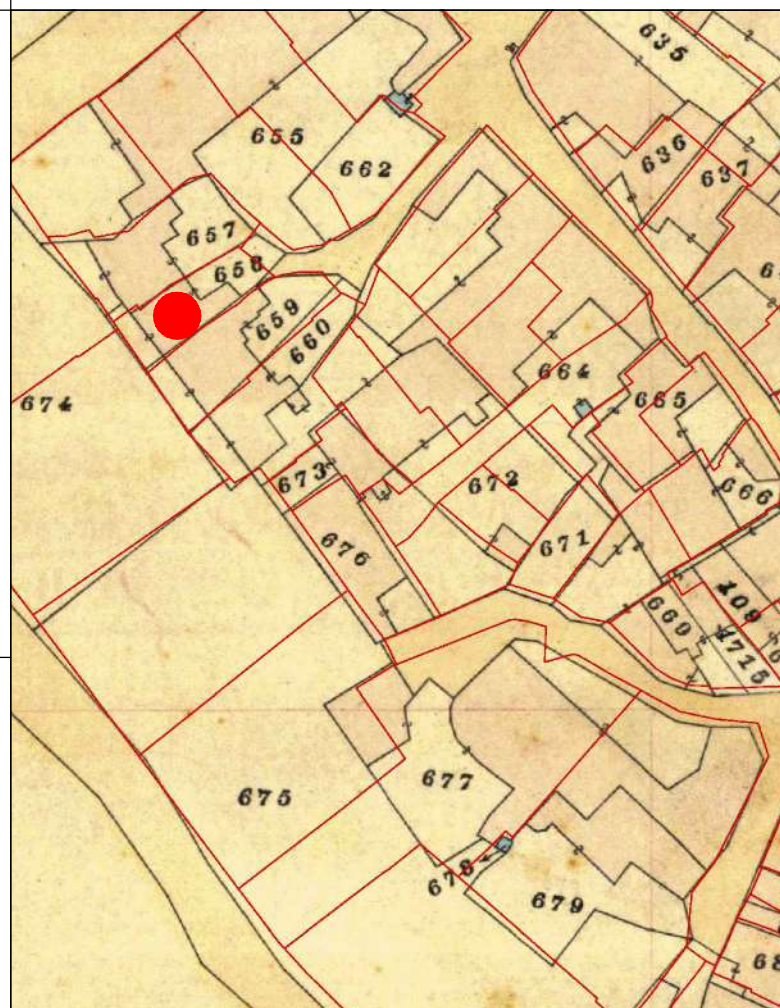

CATASTO ATTUALE

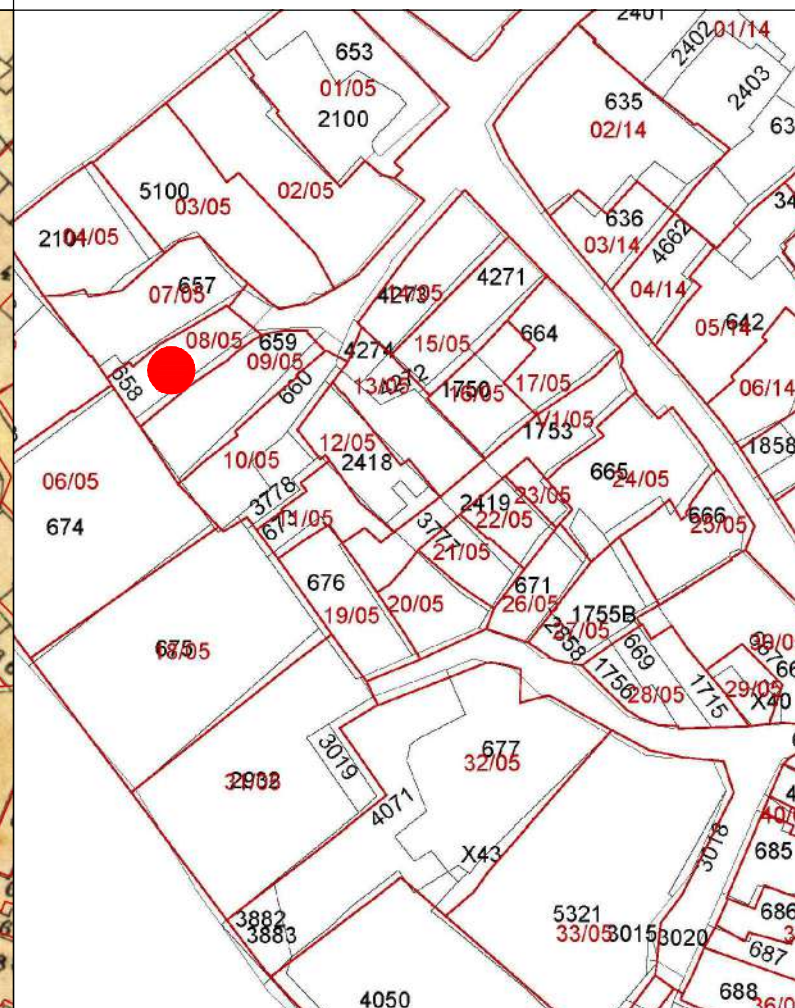

PROFILO STRADALE

DATI IDENTIFICATIVI

Catastali attuali: 658
 Catastali storici: 658

DESTINAZIONE D'USO
 Residenziale

ORTOFOTO

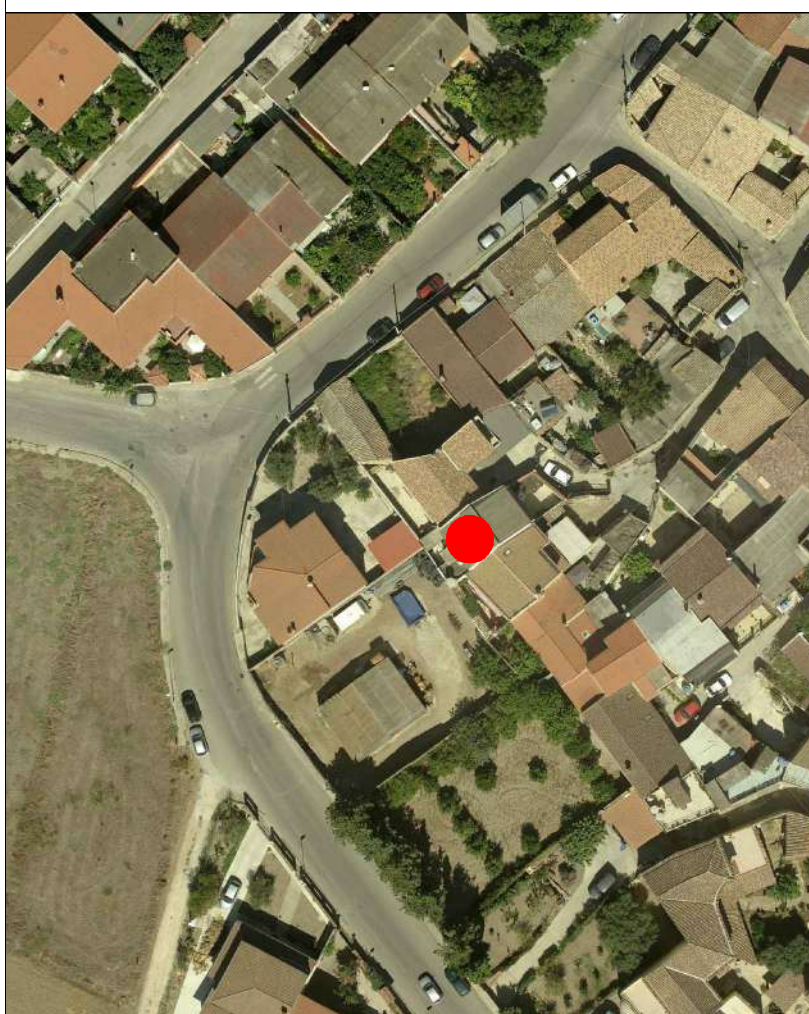

AEROFOTOGRAMMETRIA



FOTO 45°

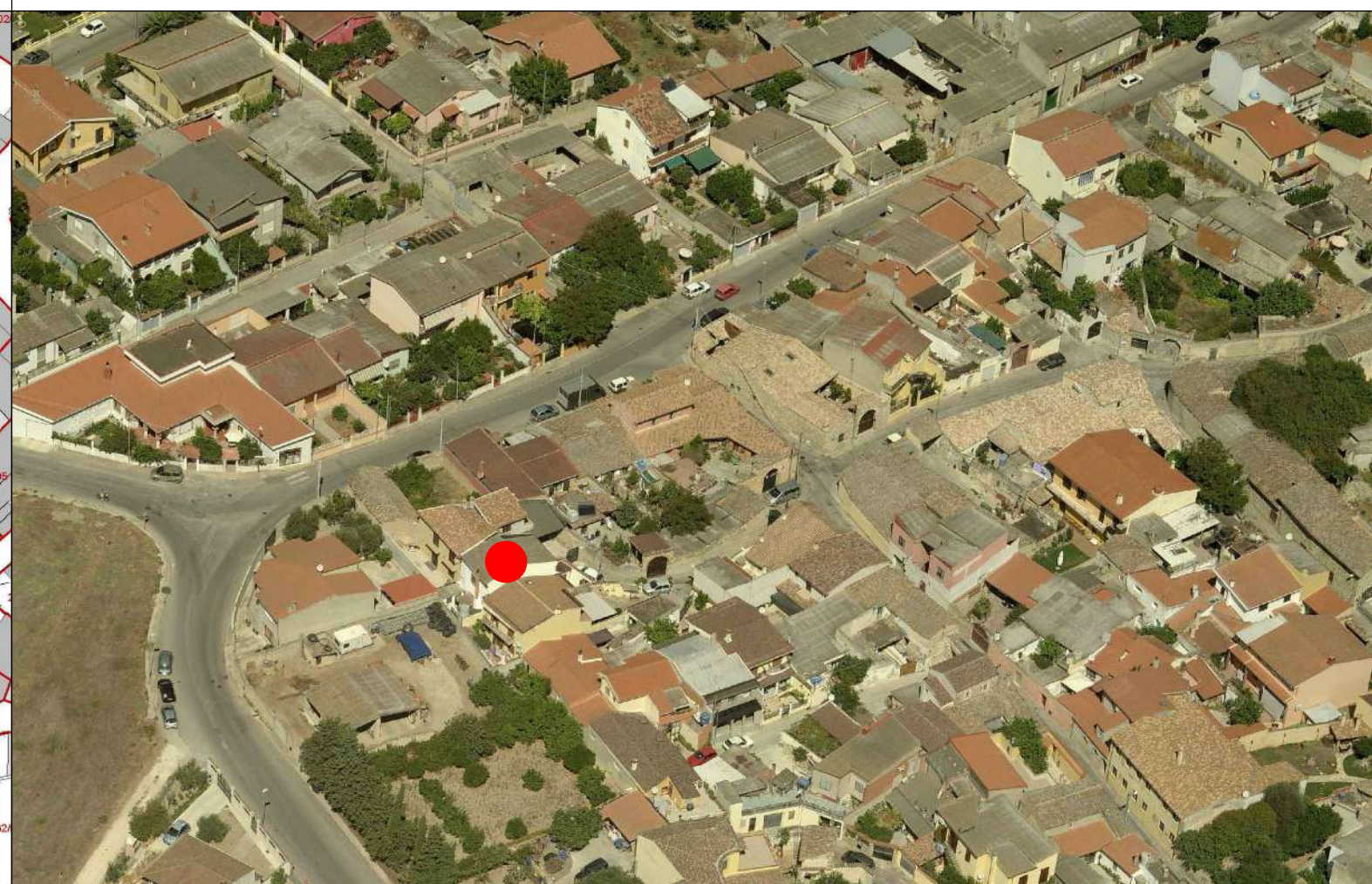



COMUNE DI SANLURI
PIANO PARTICOLAREGGIATO CENTRO DI ANTICA E PRIMA FORMAZIONE

Isolato	5
U.M.I.	8

INQUADRAMENTO

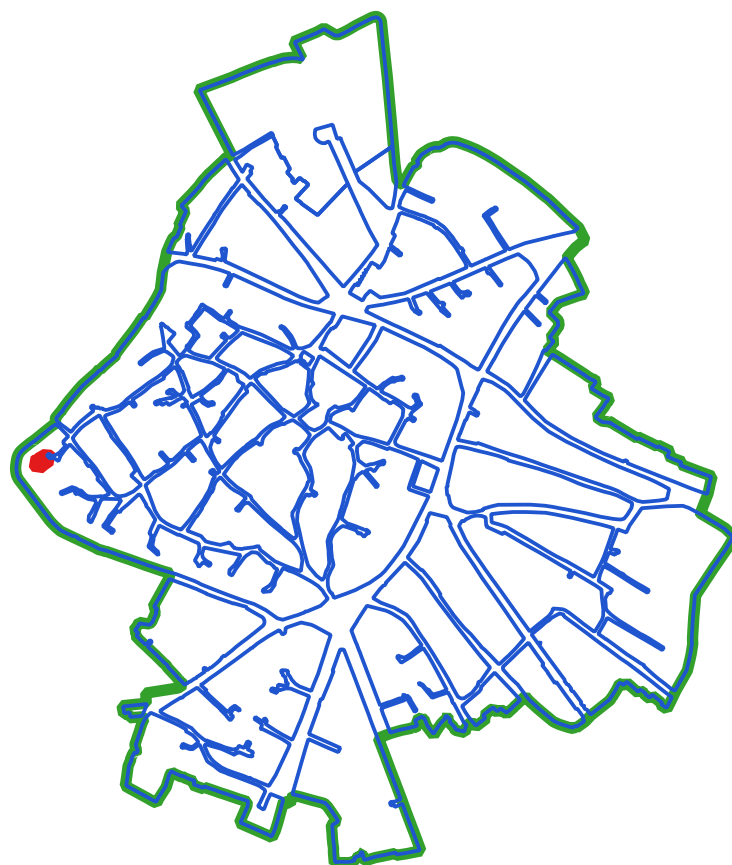

CLASSI DI TRASFORMABILITA'

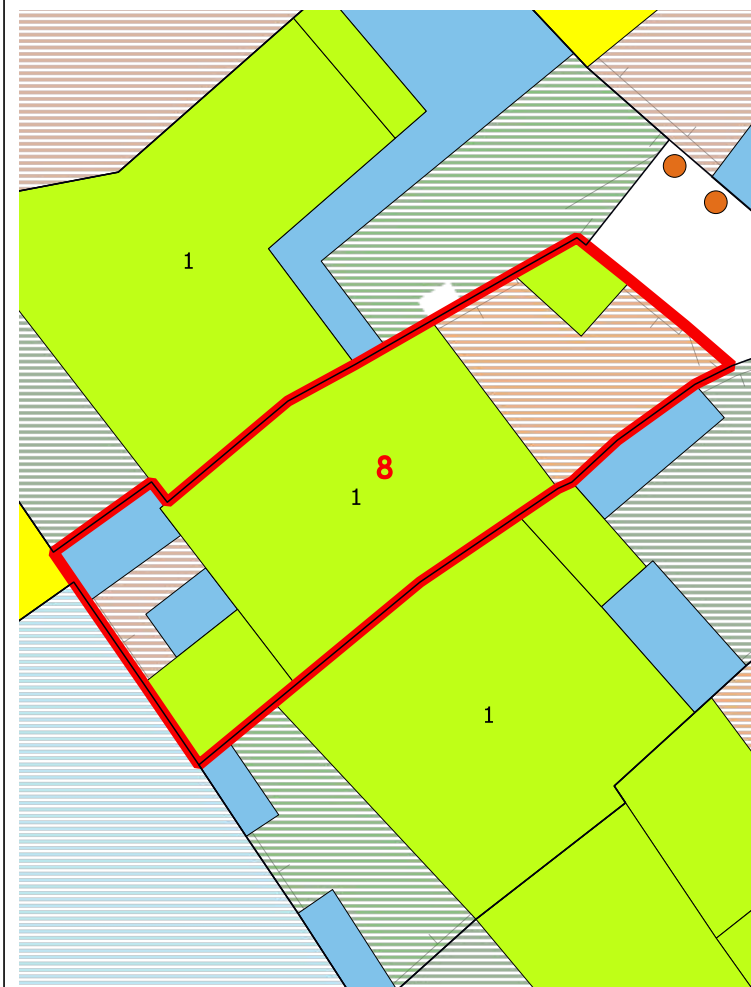

COPERTURE



LIVELLO DI TRASFORMABILITA' DELLA UMI: ALTA
 CLASSE DELLA UMI: 3 UNICA

ZONA: A
 Isolato: 5
 idUMI: 08/05
 Superficie Lotto: 107.78 mq
 Superficie Coperta al netto delle tettoie: 69.18 mq
 Superficie Corti e Aree Esterne: 38.6 mq
 Volume: 421.67 mc
 Proprietà: Privata
 Indice Fondiario: 3.9 mc/mq
 Numero Residenti: 1

UMI di particolare Valenza Storico Documentale: NO

N° Volume	Area	Altezza	Volume	CLASSE	Interventi Ammissibili
217	55.62	7.16	398.24	3	MO - MS - RE - DR
218	9.12	2.57	23.43	3	MO - MS - RE - DR

VOLUMI

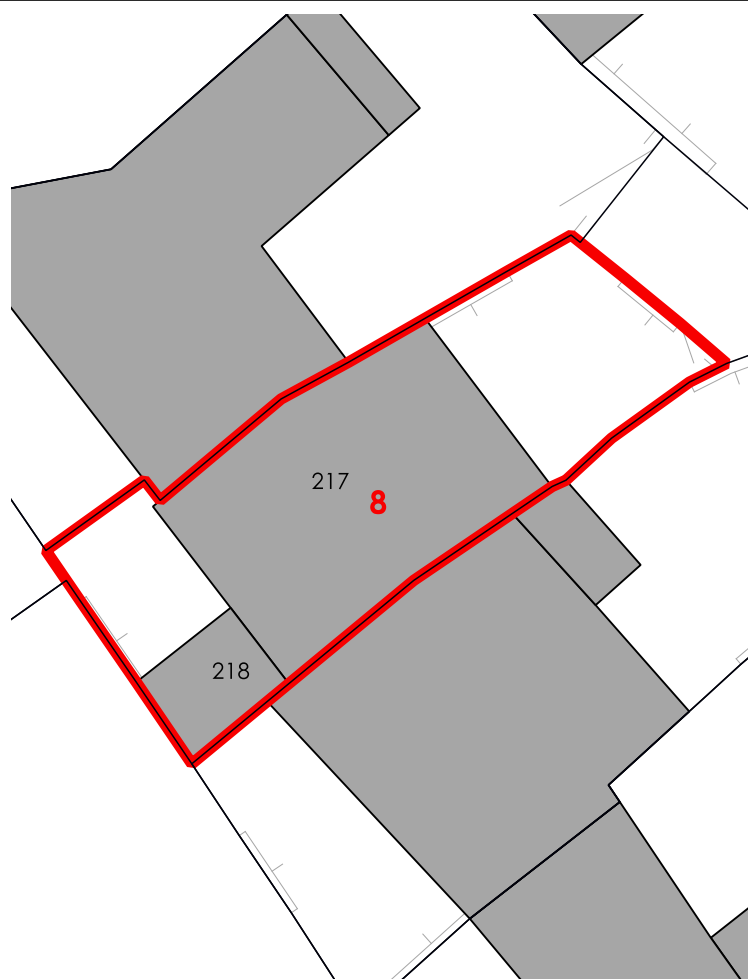

CORTI STORICHE ORIGINARIE

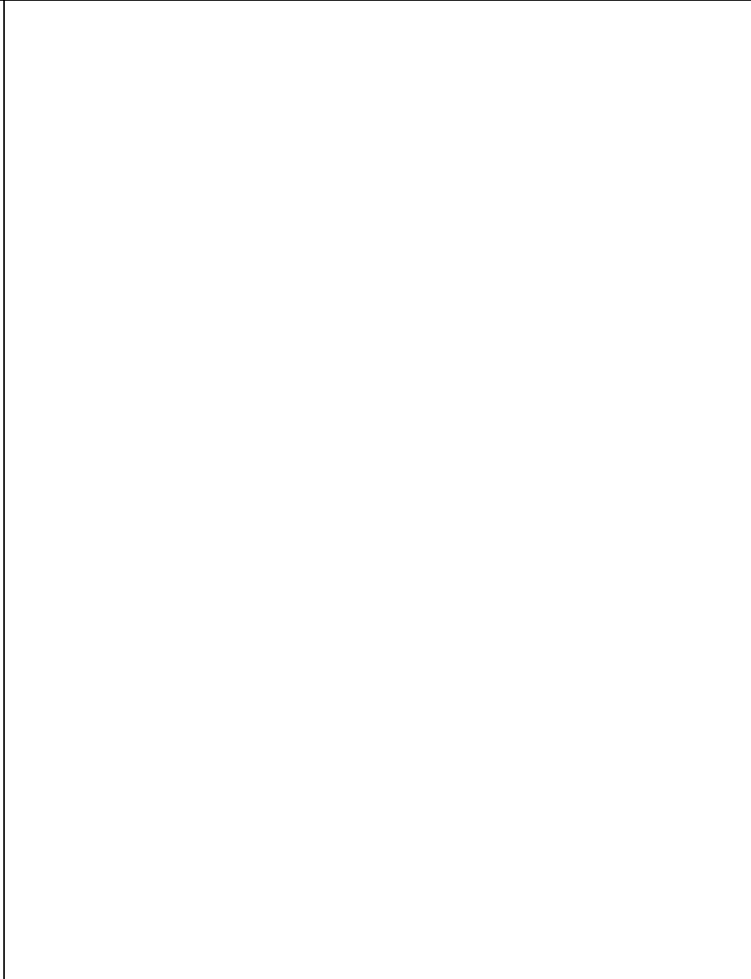

NUOVE EDIFICAZIONI

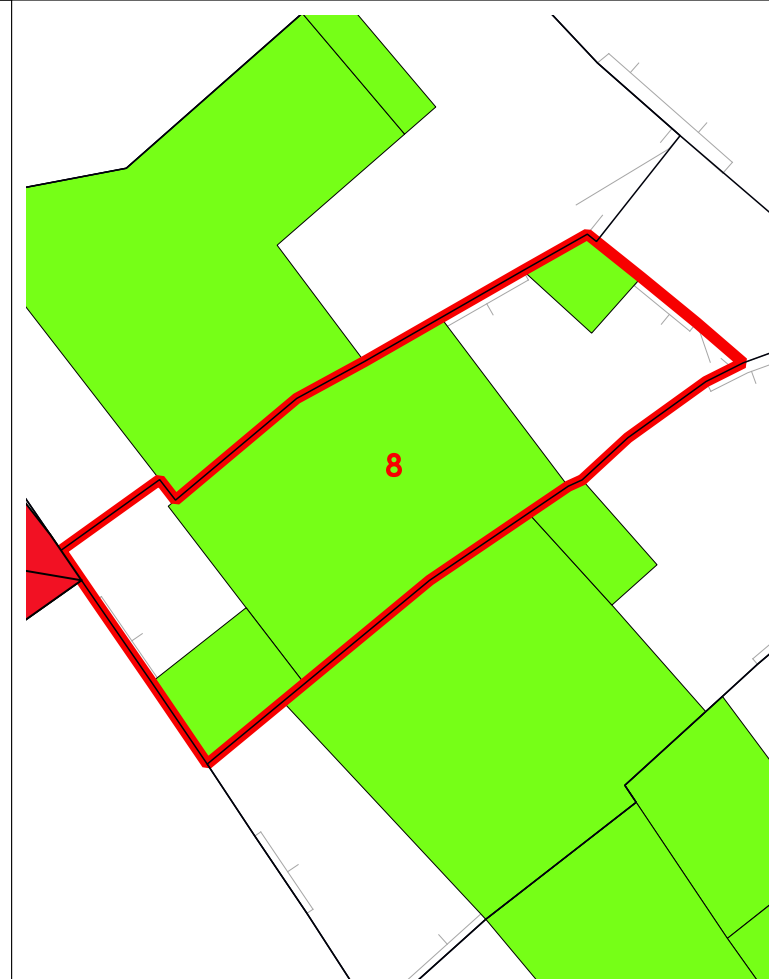

La volumetria pari a zero di alcuni corpi di fabbrica deriva dall'iniziale individuazione, da dati aerofotogrammetrici, degli stessi come tettoie. Le successive analisi hanno evidenziato la trasformazione di tali tettoie in volume.



COMUNE DI SANLURI
PIANO PARTICOLAREGGIATO CENTRO DI PRIMA E ANTICA FONDAZIONE

Isolato	05
U.M.I.	09

INQUADRAMENTO

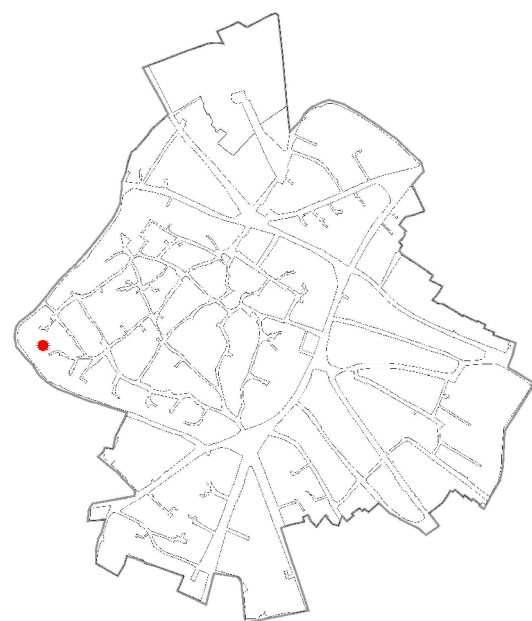

CATASTO STORICO

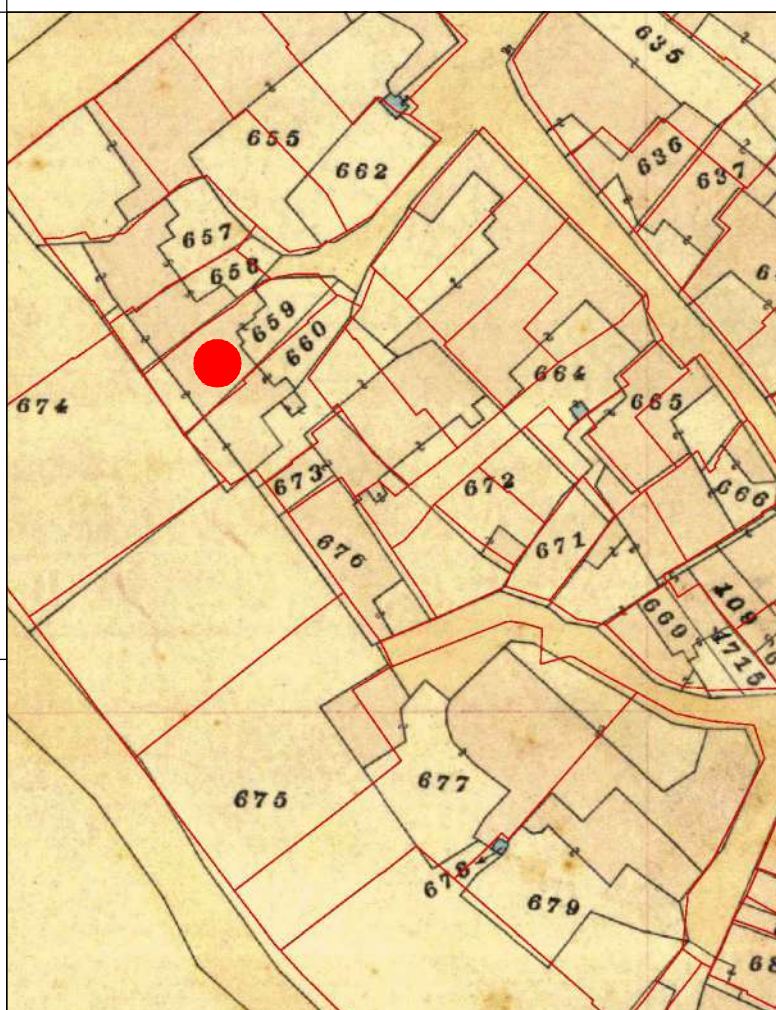

CATASTO ATTUALE

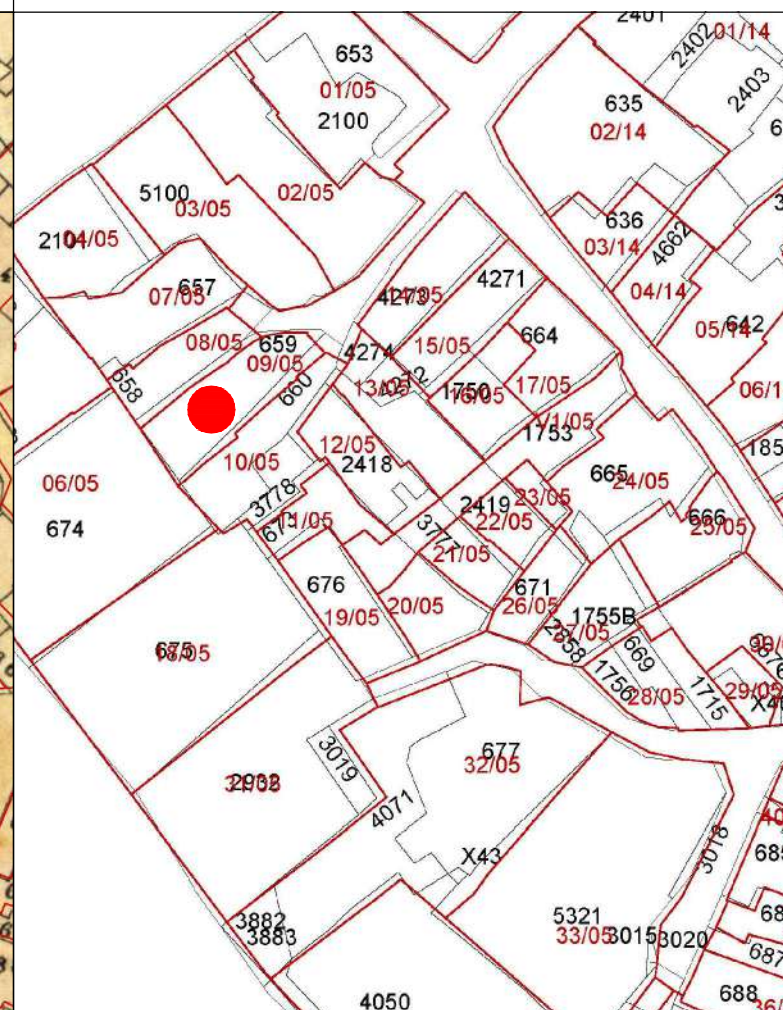

PROFILO STRADALE

DATI IDENTIFICATIVI

Catastali attuali: 659
Catastali storici: 659

DESTINAZIONE D'USO
Residenziale

ORTOFOTO

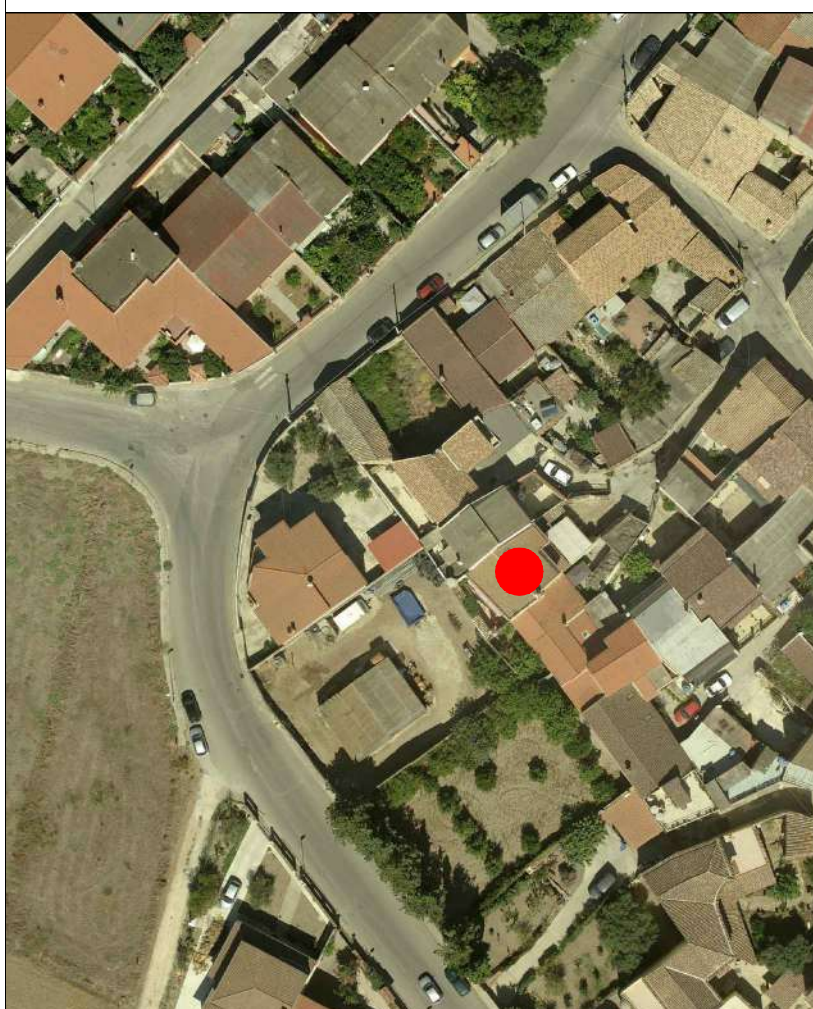

AEROFOTOGRAMMETRIA



FOTO 45°

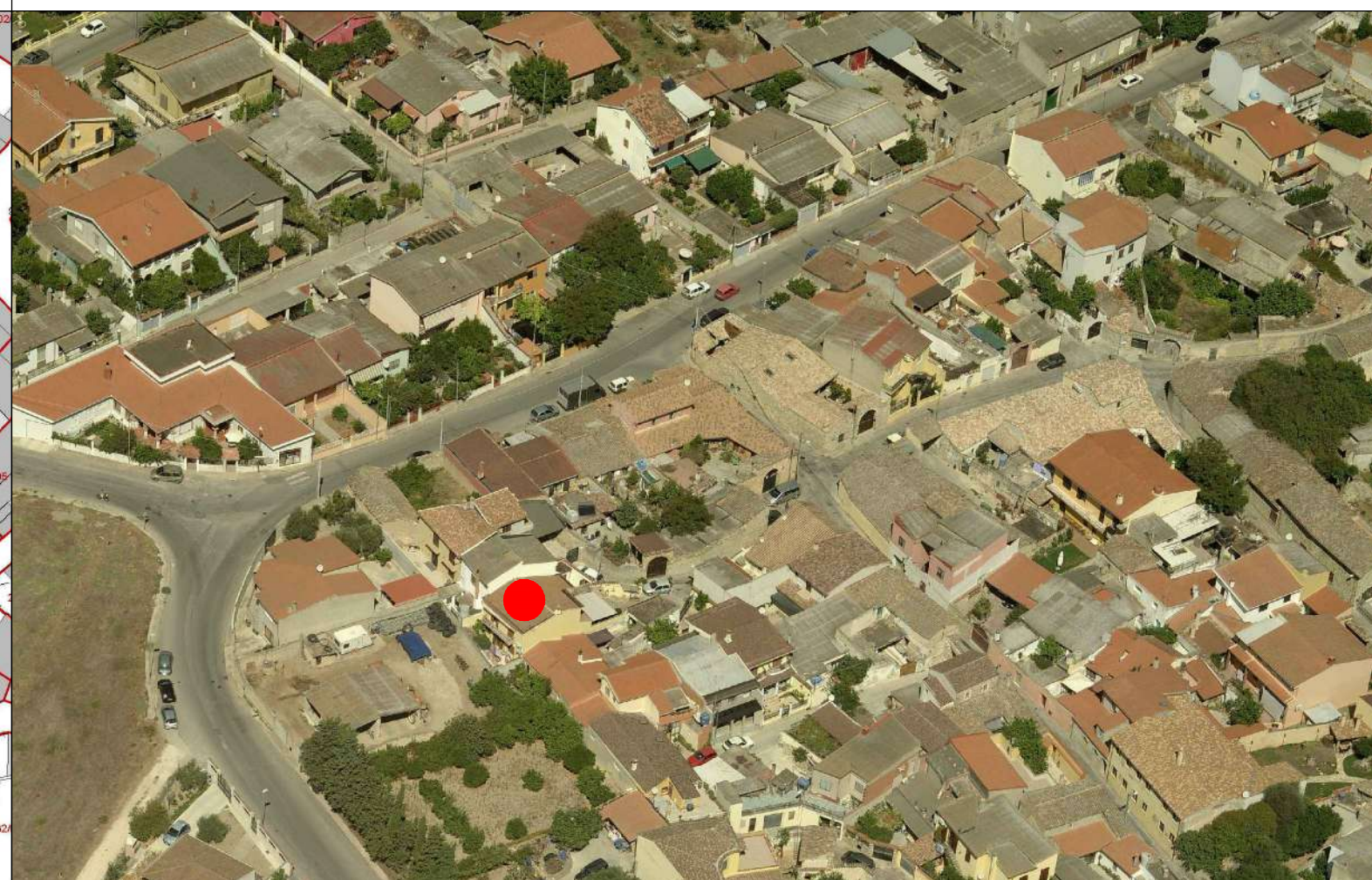



COMUNE DI SANLURI
PIANO PARTICOLAREGGIATO CENTRO DI ANTICA E PRIMA FORMAZIONE

Isolato	5
U.M.I.	9

INQUADRAMENTO

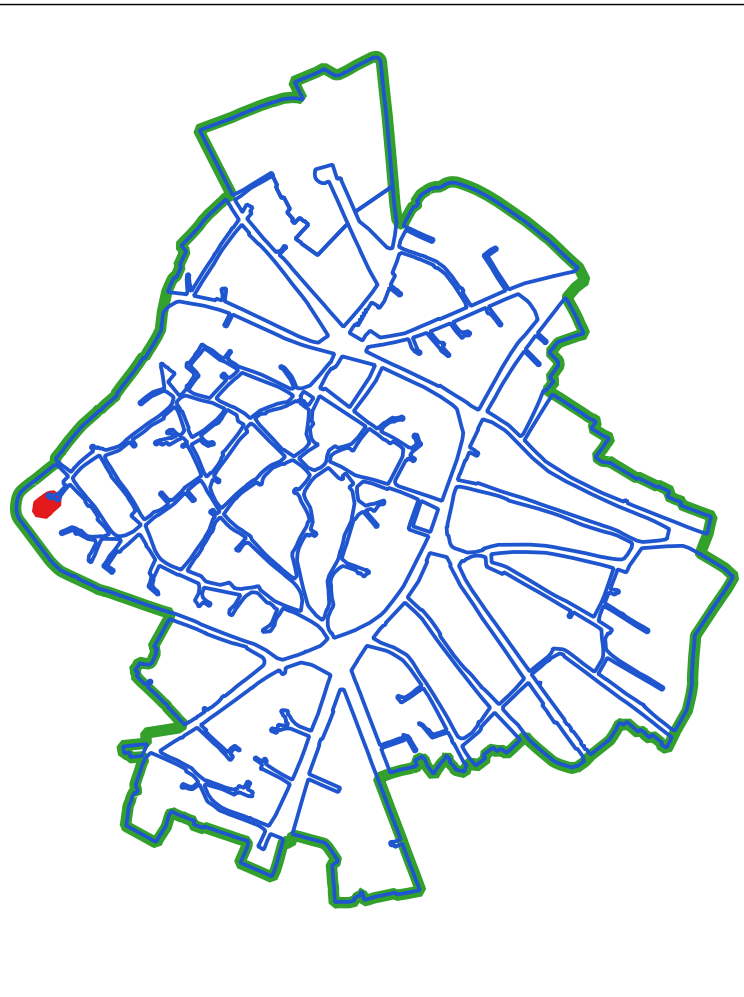

CLASSI DI TRASFORMABILITA'

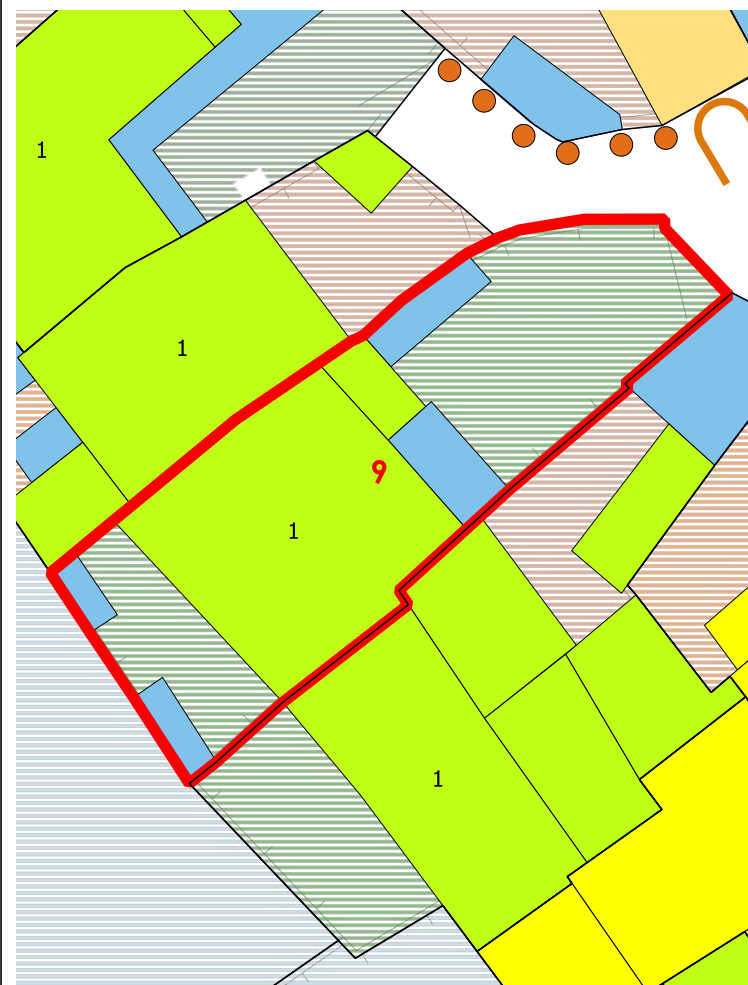

COPERTURE



LIVELLO DI TRASFORMABILITA' DELLA UMI: ALTA
 CLASSE DELLA UMI: 3 UNICA

ZONA: A
 Isolato: 5
 idUMI: 09/05
 Superficie Lotto: 168.47 mq
 Superficie Coperta al netto delle tettoie: 73.31 mq
 Superficie Corti e Aree Esterne: 95.16 mq
 Volume: 428.89 mc
 Proprietà: Privata
 Indice Fondiario: 2.5 mc/mq
 Numero Residenti: 4

UMI di particolare Valenza Storico Documentale: NO

N° Volume	Area	Altezza	Volume	CLASSE	Interventi Ammissibili
215	67.72	5.88	398.19	3	MO - MS - RE - DR
216	5.59	5.49	30.7	3	MO - MS - RE - DR

VOLUMI

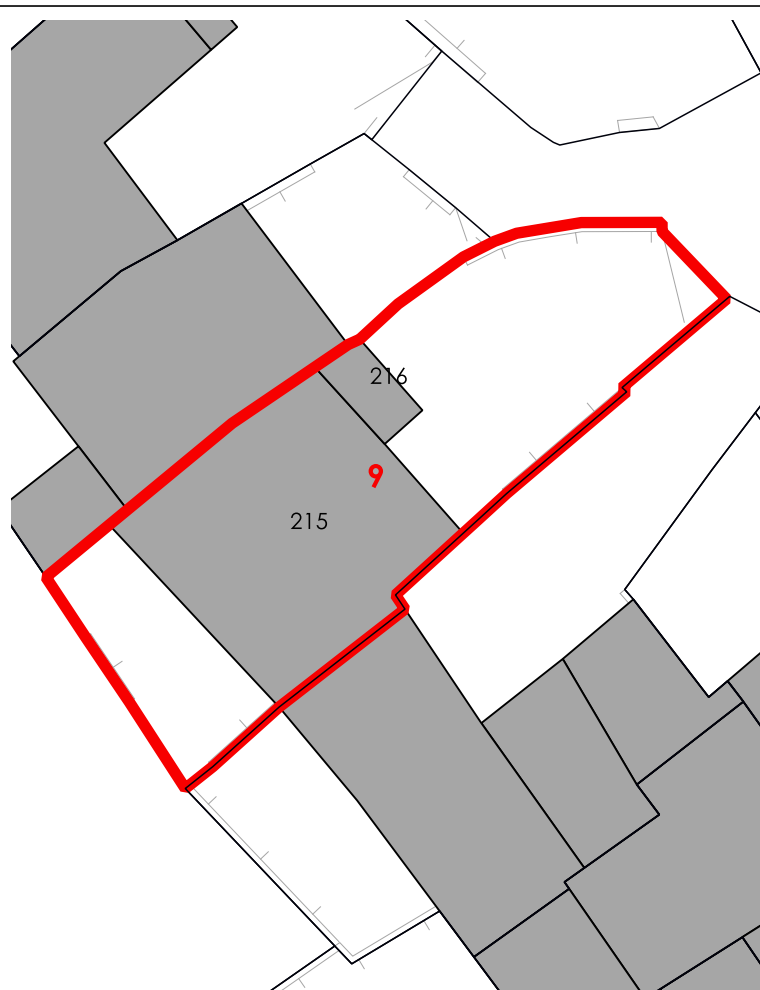

CORTI STORICHE ORIGINARIE

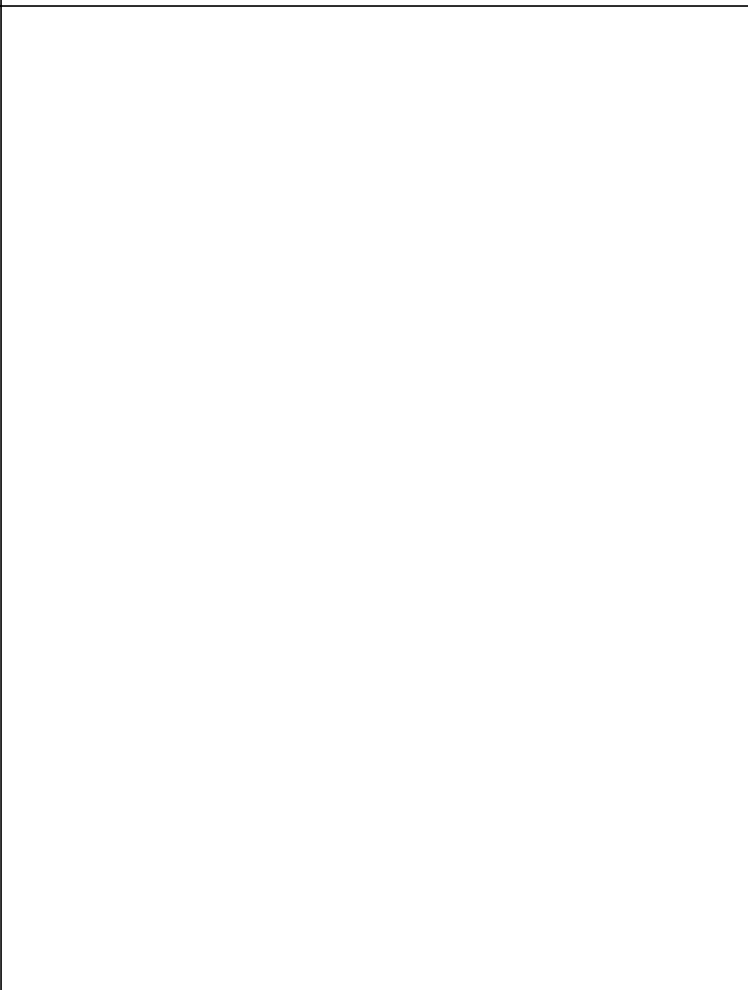

NUOVE EDIFICAZIONI

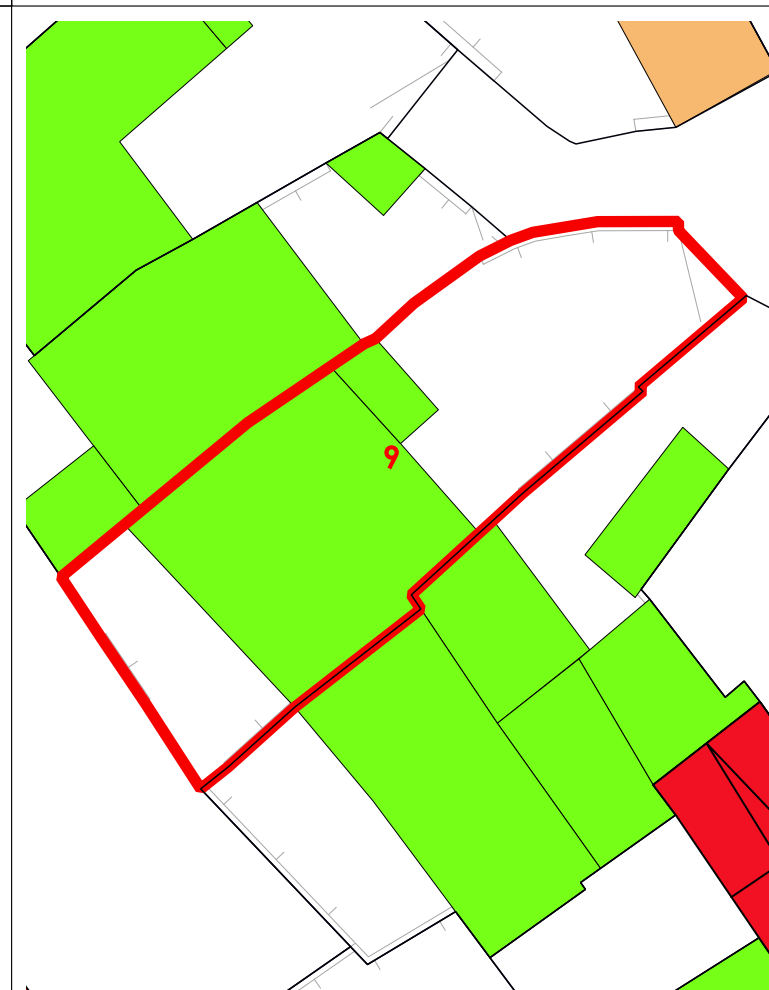

La volumetria pari a zero di alcuni corpi di fabbrica deriva dall'iniziale individuazione, da dati aerofotogrammetrici, degli stessi come tettoie. Le successive analisi hanno evidenziato la trasformazione di tali tettoie in volume.



COMUNE DI SANLURI
PIANO PARTICOLAREGGIATO CENTRO DI PRIMA E ANTICA FONDAZIONE

Isolato	05
U.M.I.	10

INQUADRAMENTO

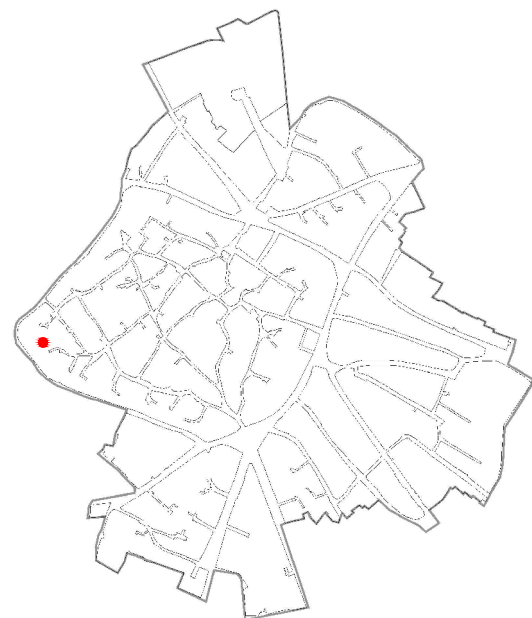

CATASTO STORICO

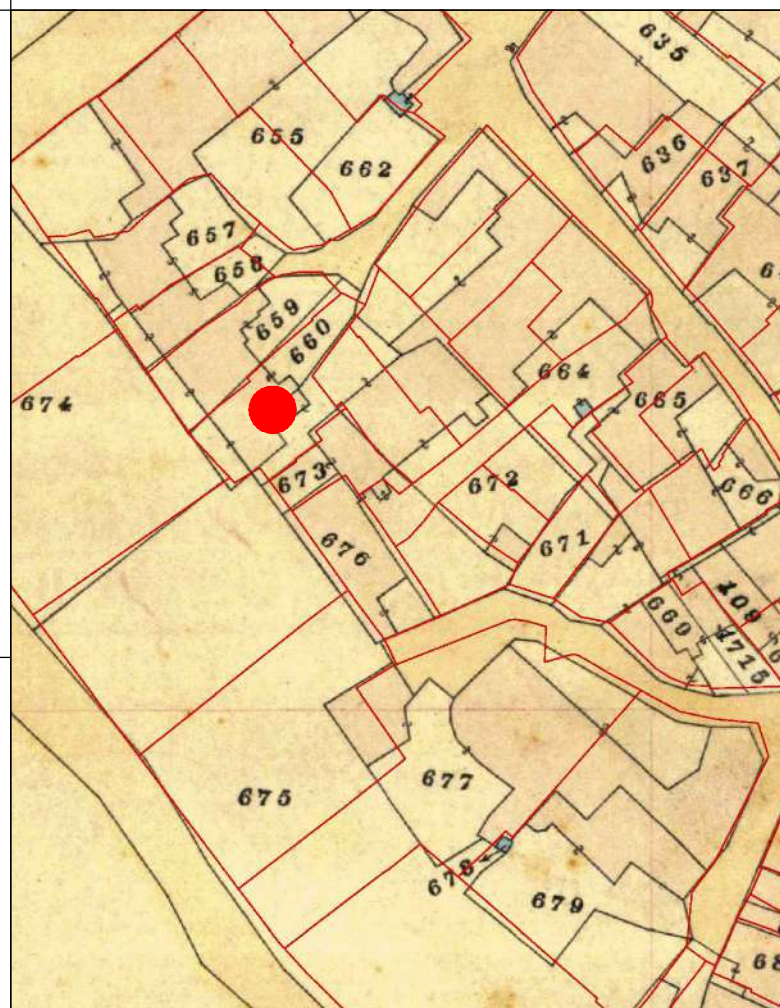

CATASTO ATTUALE

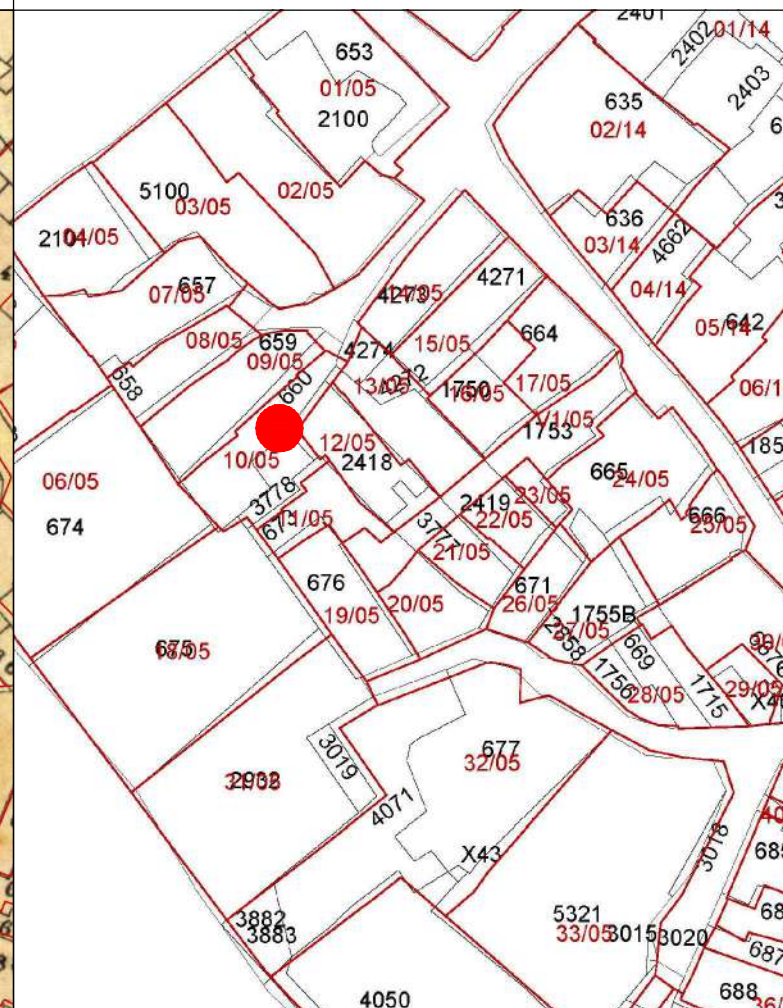

PROFILO STRADALE

DATI IDENTIFICATIVI

Catastali attuali: 660, 3778
 Catastali storici: 660p, 673p

DESTINAZIONE D'USO

Residenziale

ORTOFOTO

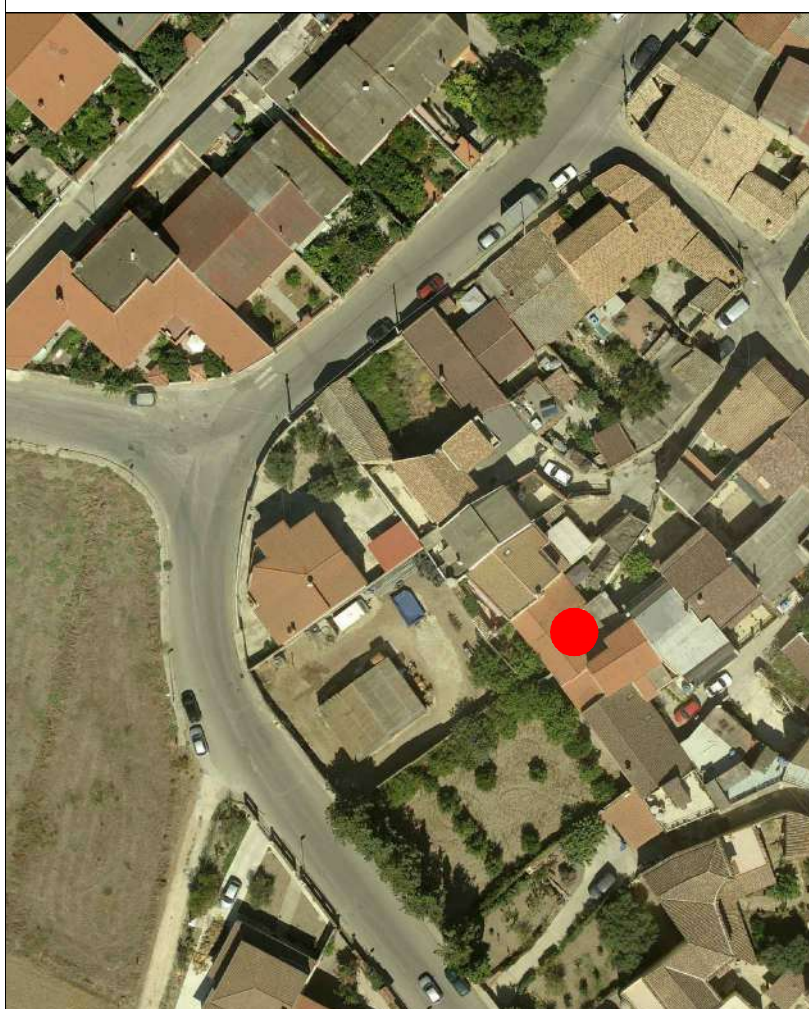

AEROFOTOGRAMMETRIA



FOTO 45°

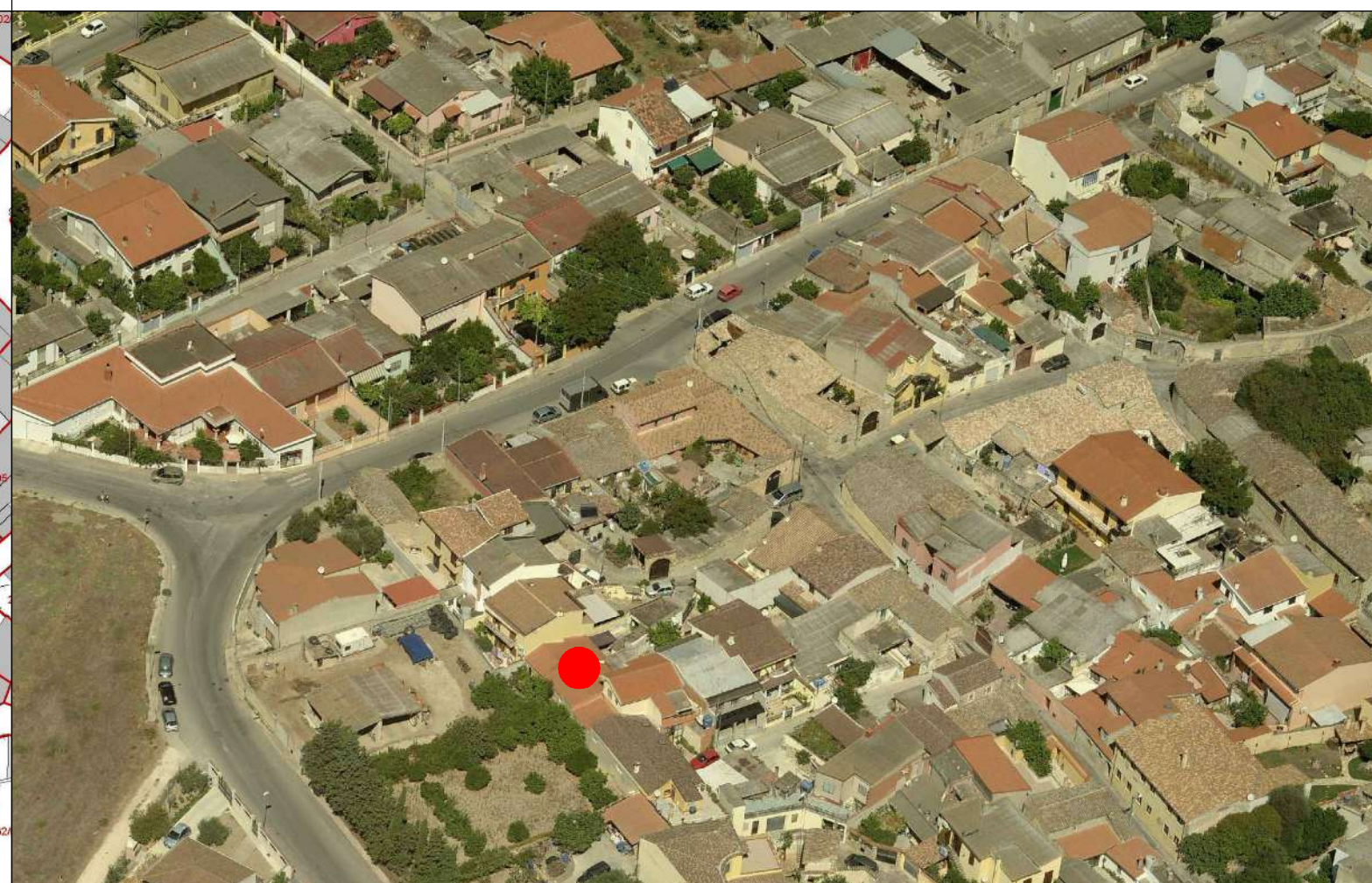



COMUNE DI SANLURI
PIANO PARTICOLAREGGIATO CENTRO DI ANTICA E PRIMA FORMAZIONE

Isolato	5
U.M.I.	10

INQUADRAMENTO

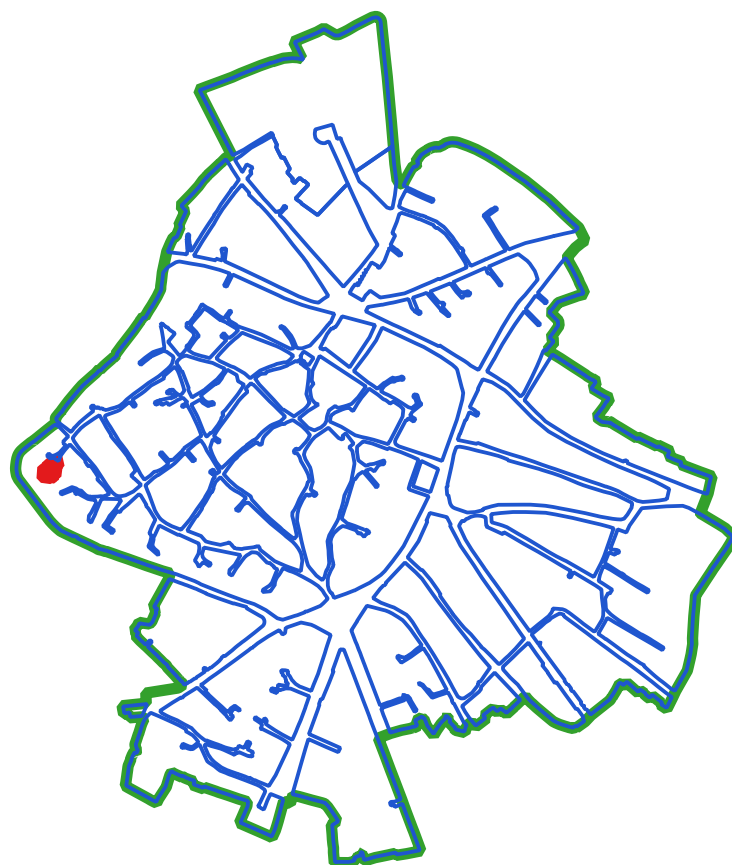

CLASSI DI TRASFORMABILITA'

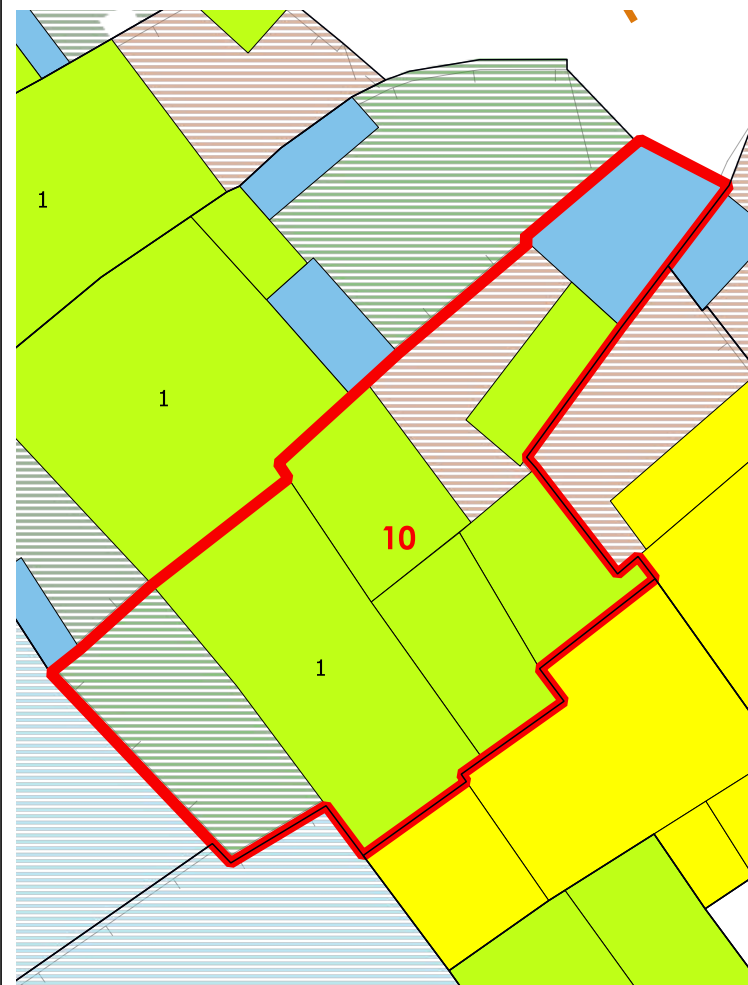

COPERTURE



VOLUMI

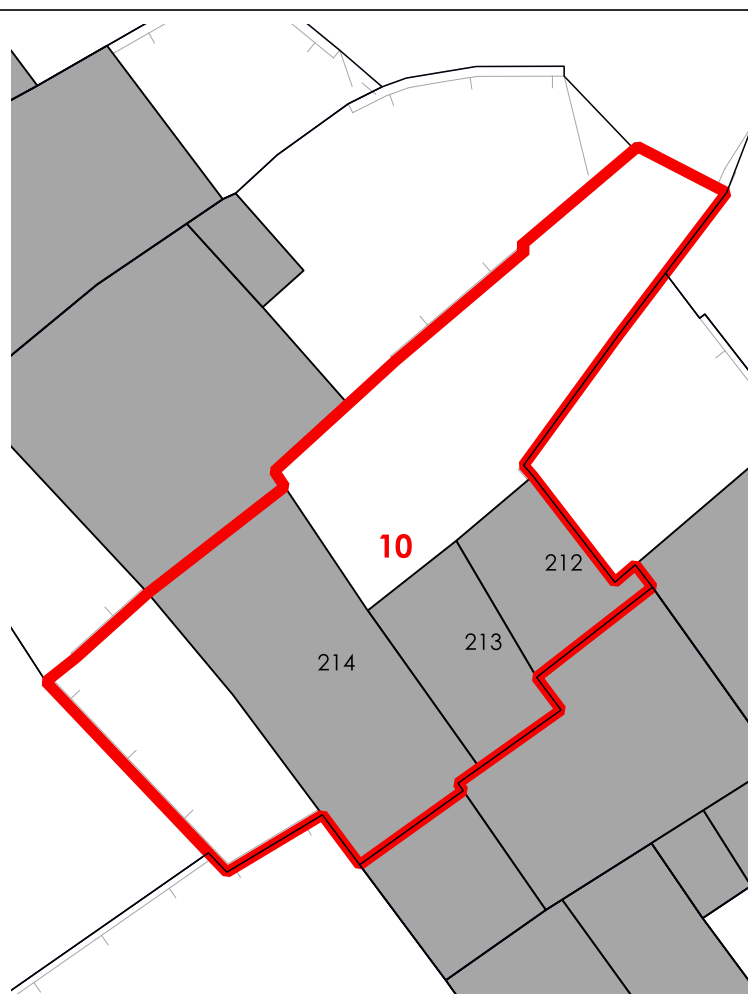

CORTI STORICHE ORIGINARIE

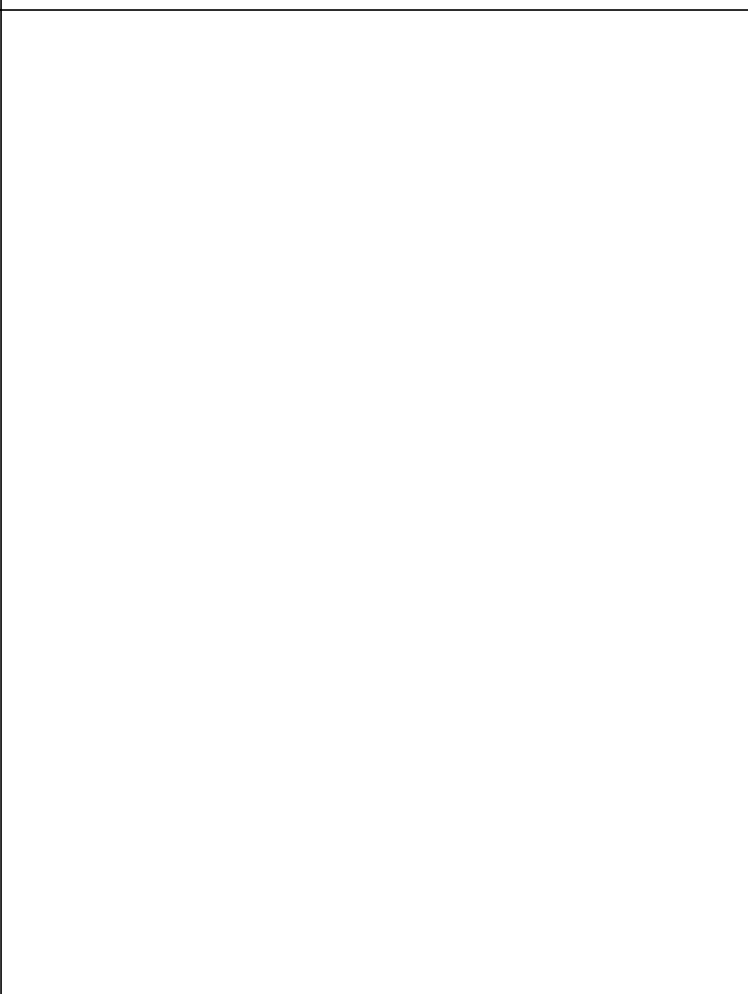

NUOVE EDIFICAZIONI

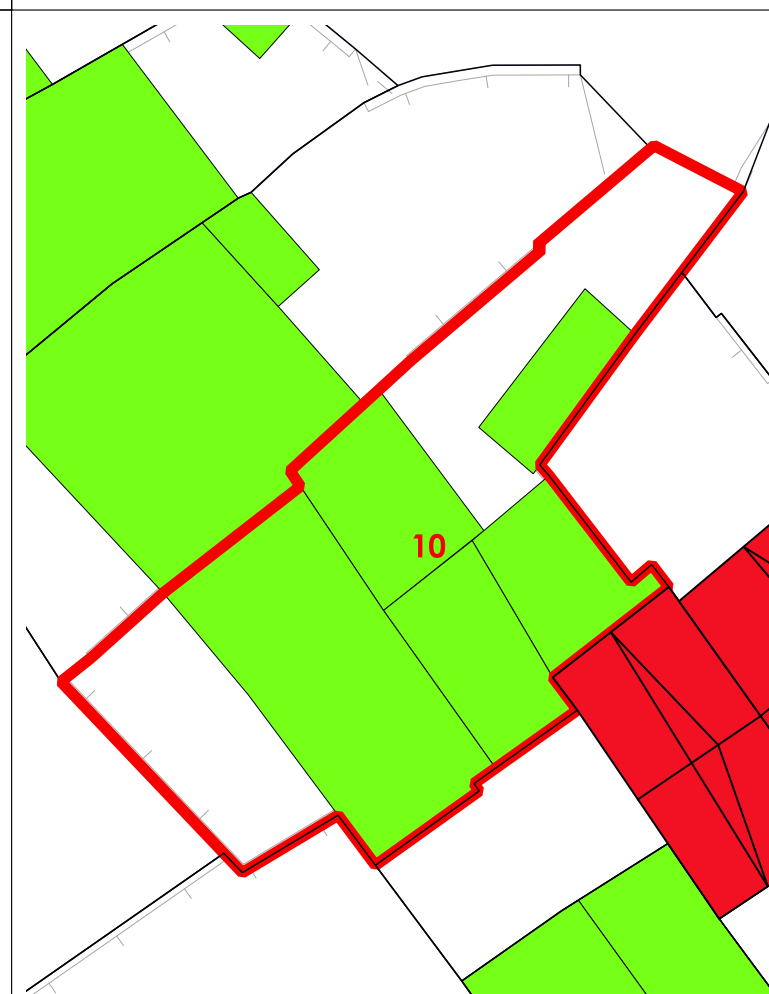

LIVELLO DI TRASFORMABILITA' DELLA UMI: ALTA
 CLASSE DELLA UMI: 3 UNICA

ZONA: A
 Isolato: 5
 idUMI: 10/05
 Superficie Lotto: 187.09 mq
 Superficie Coperta al netto delle tettoie: 117.08 mq
 Superficie Corti e Aree Esterne: 70.01 mq
 Volume: 239.73 mc
 Proprietà: Privata
 Indice Fondiario: 1.3 mc/mq
 Numero Residenti: 1

UMI di particolare Valenza Storico Documentale: NO

N°	Volume	Area	Altezza	Volume	CLASSE	Interventi Ammissibili
212		16.79	2.29	38.44	3	MO - MS - RE - DR
213		18.8	2.03	38.16	3	MO - MS - RE - DR
214		50.98	3.2	163.13	3	MO - MS - RE - DR

La volumetria pari a zero di alcuni corpi di fabbrica deriva dall'iniziale individuazione, da dati aerofotogrammetrici, degli stessi come tettoie. Le successive analisi hanno evidenziato la trasformazione di tali tettoie in volume.



COMUNE DI SANLURI
PIANO PARTICOLAREGGIATO CENTRO DI PRIMA E ANTICA FONDAZIONE

Isolato	05
U.M.I.	11

INQUADRAMENTO

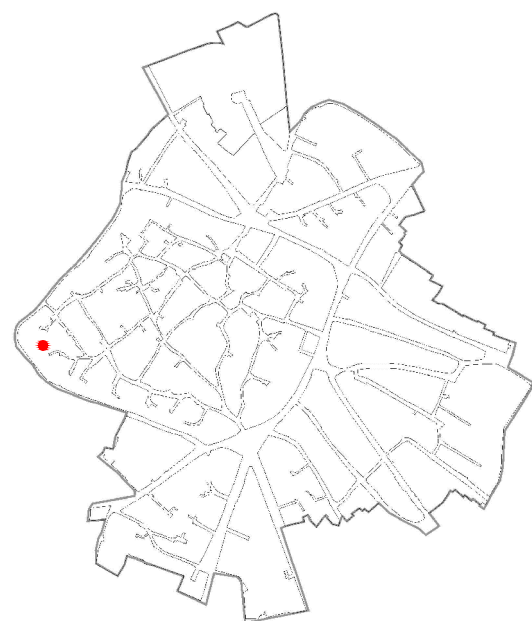

CATASTO STORICO

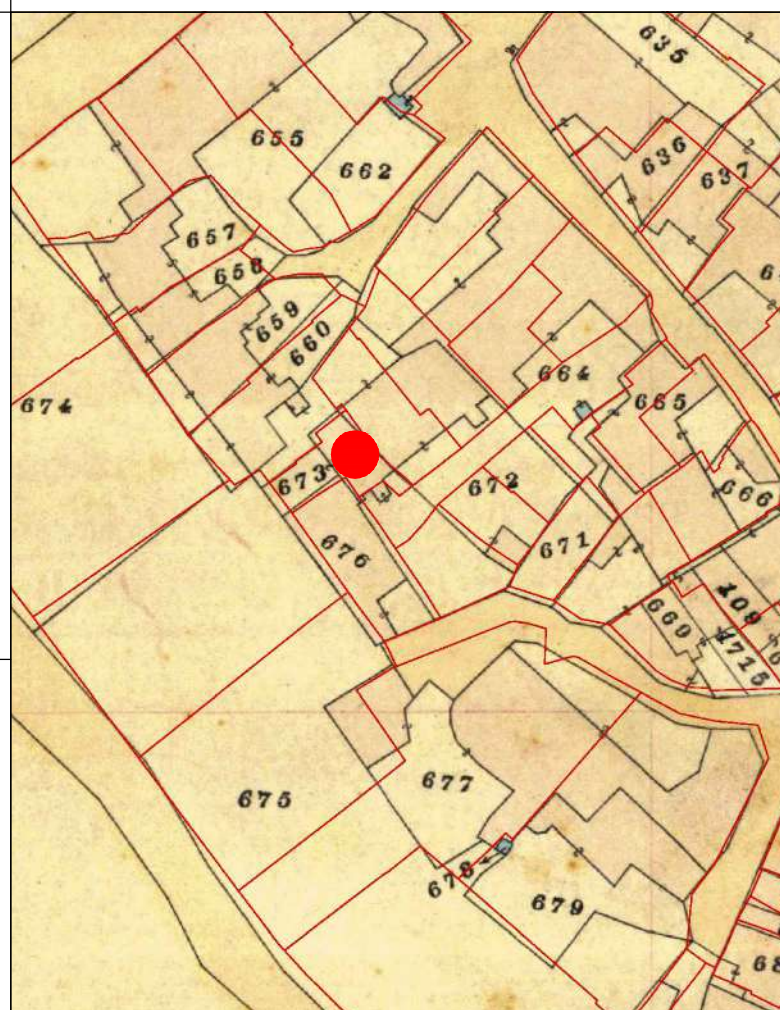

CATASTO ATTUALE

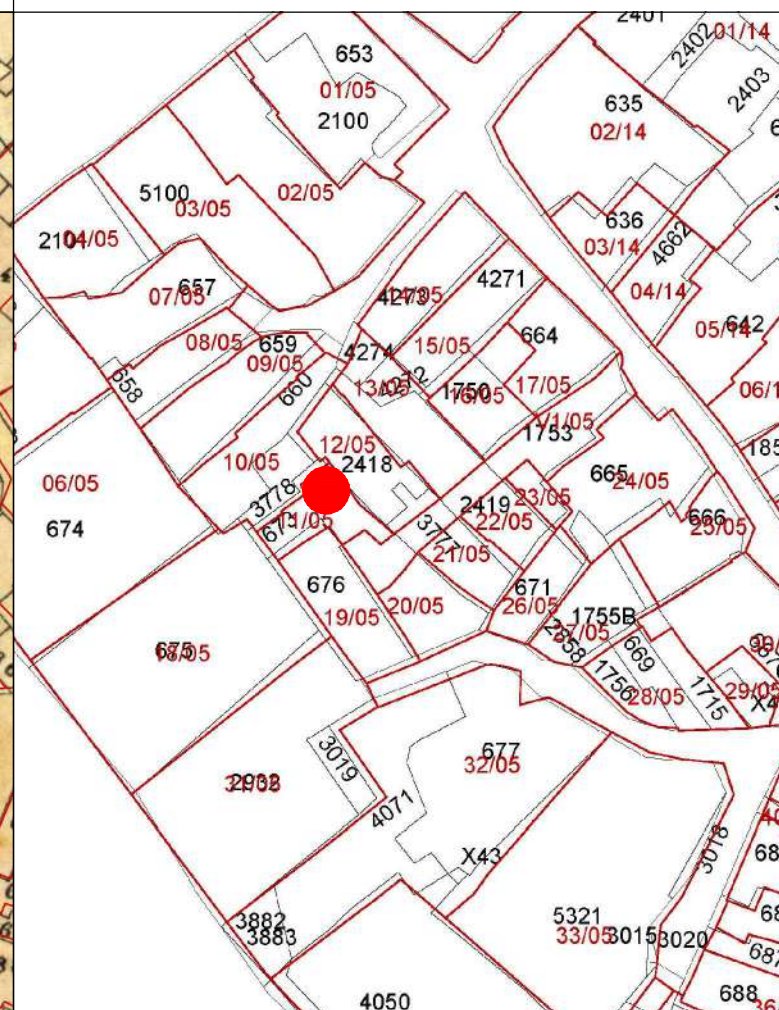

PROFILO STRADALE

DATI IDENTIFICATIVI

Catastali attuali: 673
 Catastali storici: 673

DESTINAZIONE D'USO
 Residenziale

ORTOFOTO

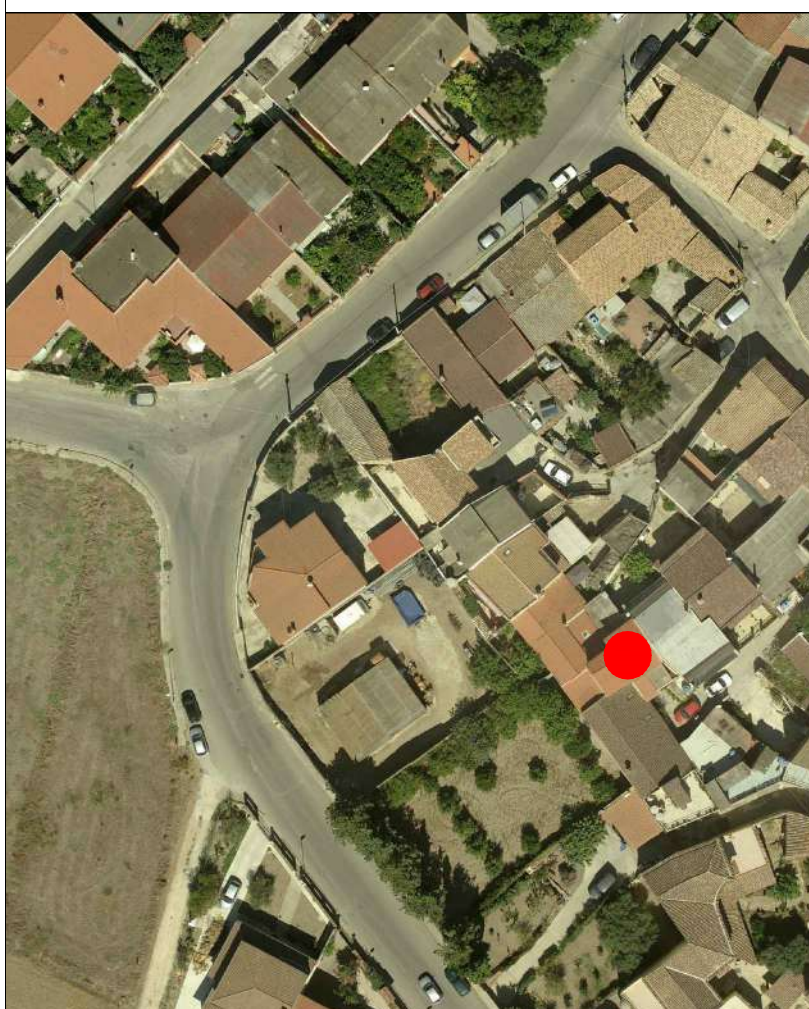

AEROFOTOGRAMMETRIA



FOTO 45°

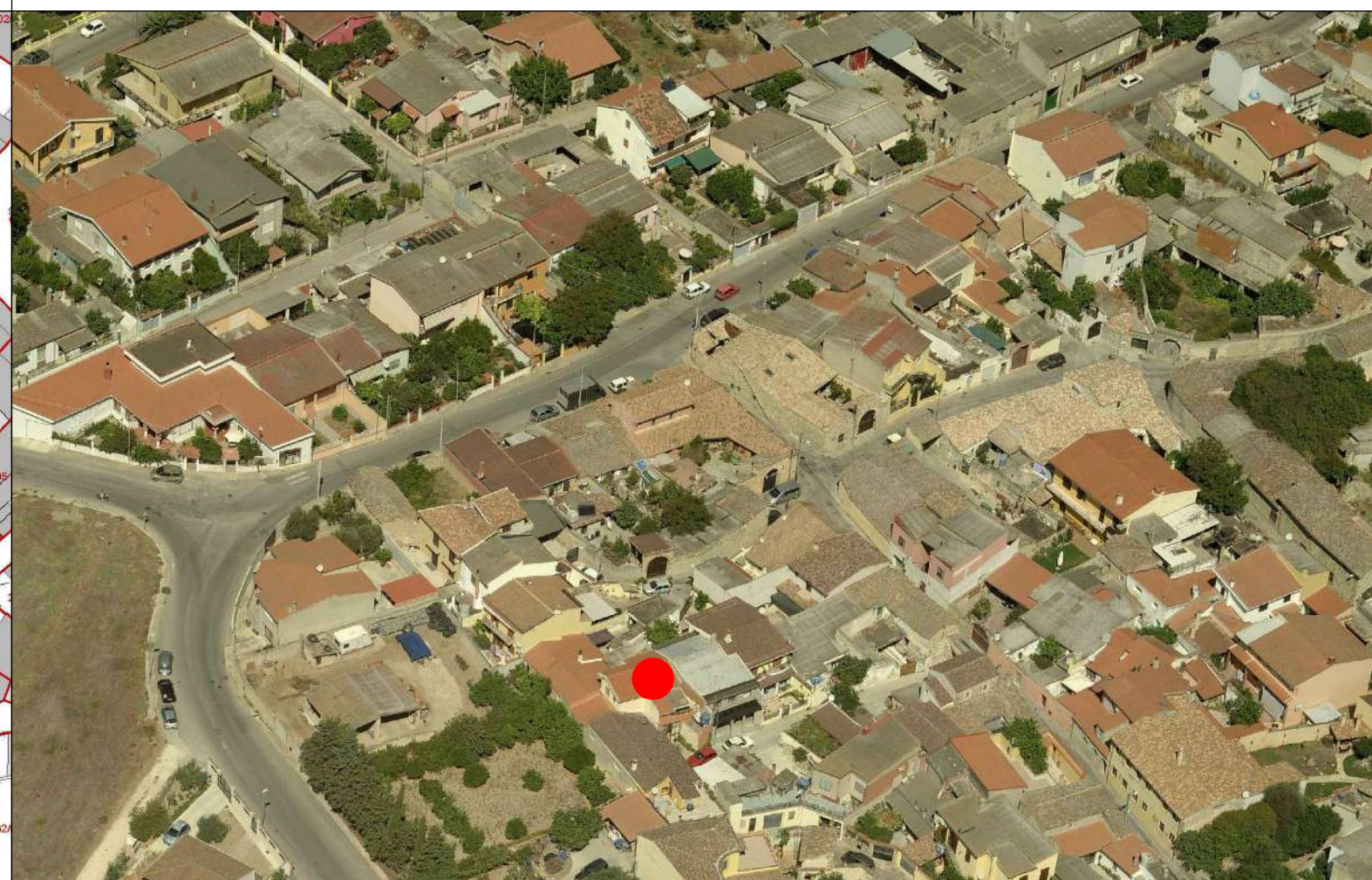



COMUNE DI SANLURI
PIANO PARTICOLAREGGIATO CENTRO DI ANTICA E PRIMA FORMAZIONE

Isolato	5
U.M.I.	11

INQUADRAMENTO

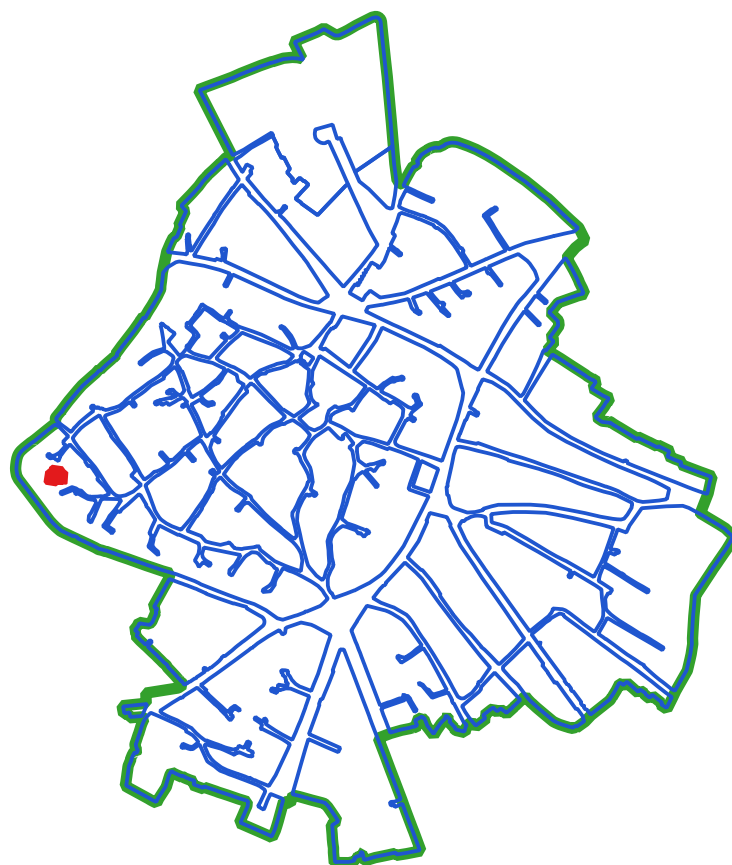

CLASSI DI TRASFORMABILITA'

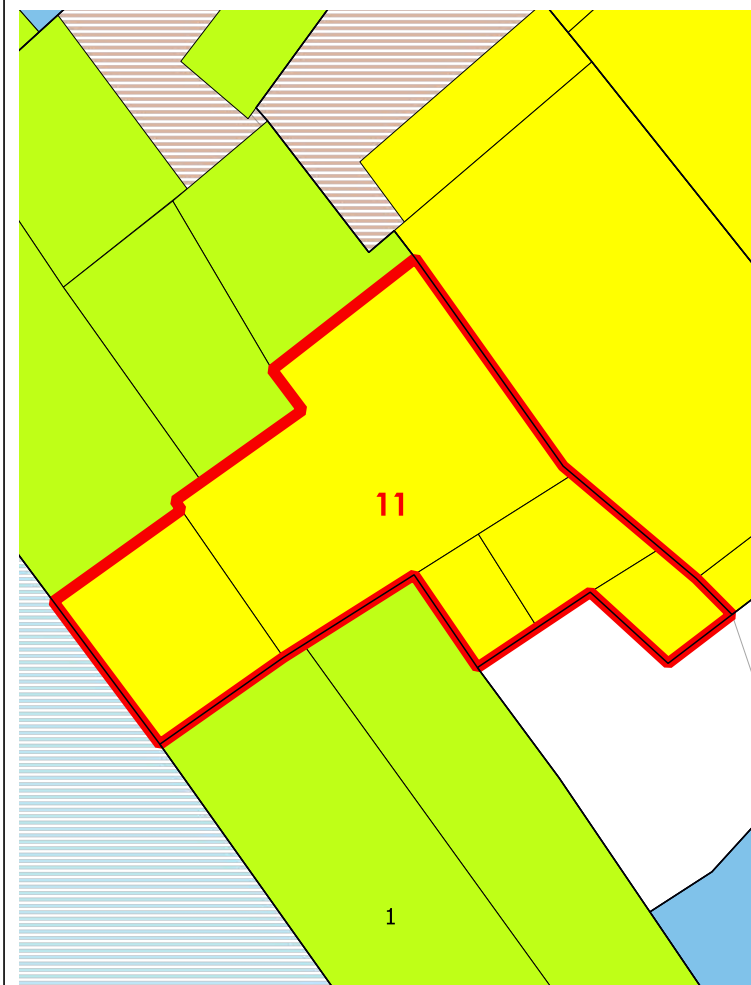

COPERTURE

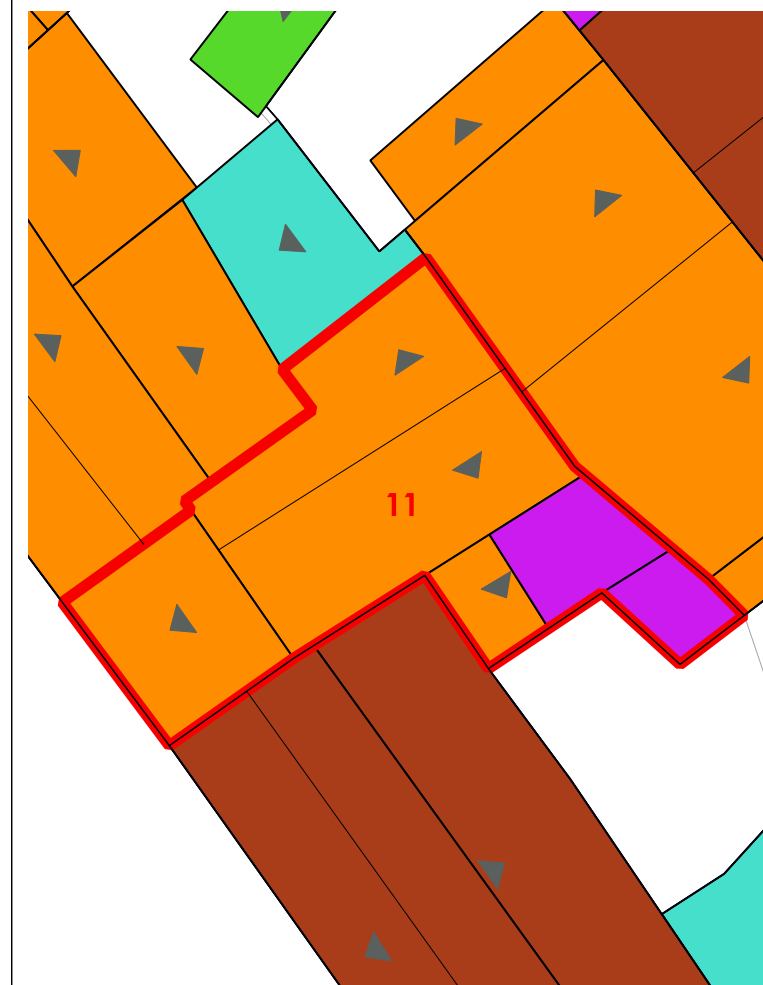

LIVELLO DI TRASFORMABILITA' DELLA UMI: ALTA
CLASSE DELLA UMI: 4 UNICA

ZONA: A
Isolato: 5
idUMI: 11/05
Superficie Lotto: 81.48 mq
Superficie Coperta al netto delle tettoie: 81.48 mq
Superficie Corti e Aree Esterne: 0 mq
Volume: 398.27 mc
Proprietà: Privata
Indice Fondiario: 4.9 mc/mq
Numero Residenti: 12

UMI di particolare Valenza Storico Documentale: NO

N° Volume	Area	Altezza	Volume	CLASSE	Interventi Ammissibili
206	16.58	2.66	44.11	4	MO - MS - RE - DR
207	46.52	6.1	283.78	4	MO - MS - RE - DR
208	4.96	5.39	26.76	4	MO - MS - RE - DR
209	8.5	3.58	30.43	4	MO - MS - RE - DR
210	4.92	2.68	13.19	4	MO - MS - RE - DR

VOLUMI

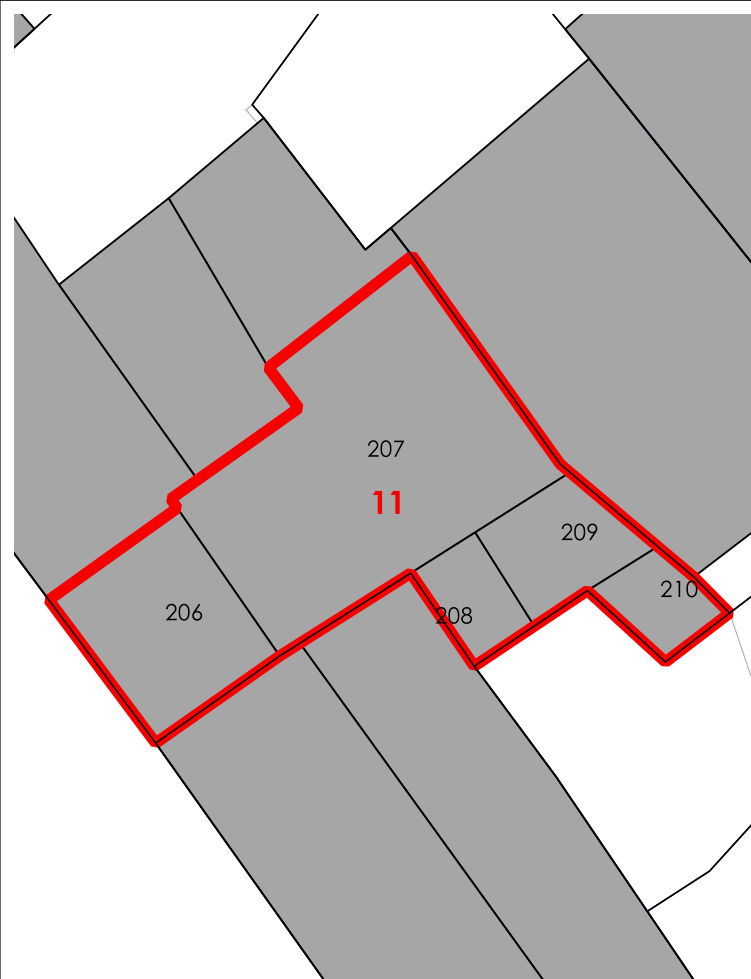

CORTI STORICHE ORIGINARIE

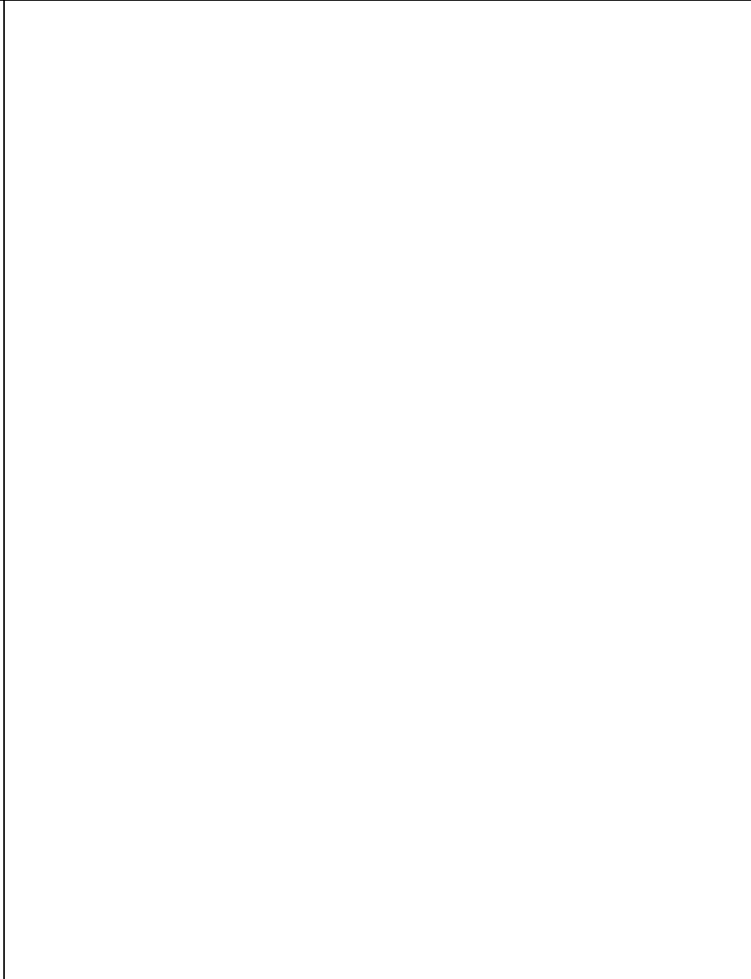

NUOVE EDIFICAZIONI

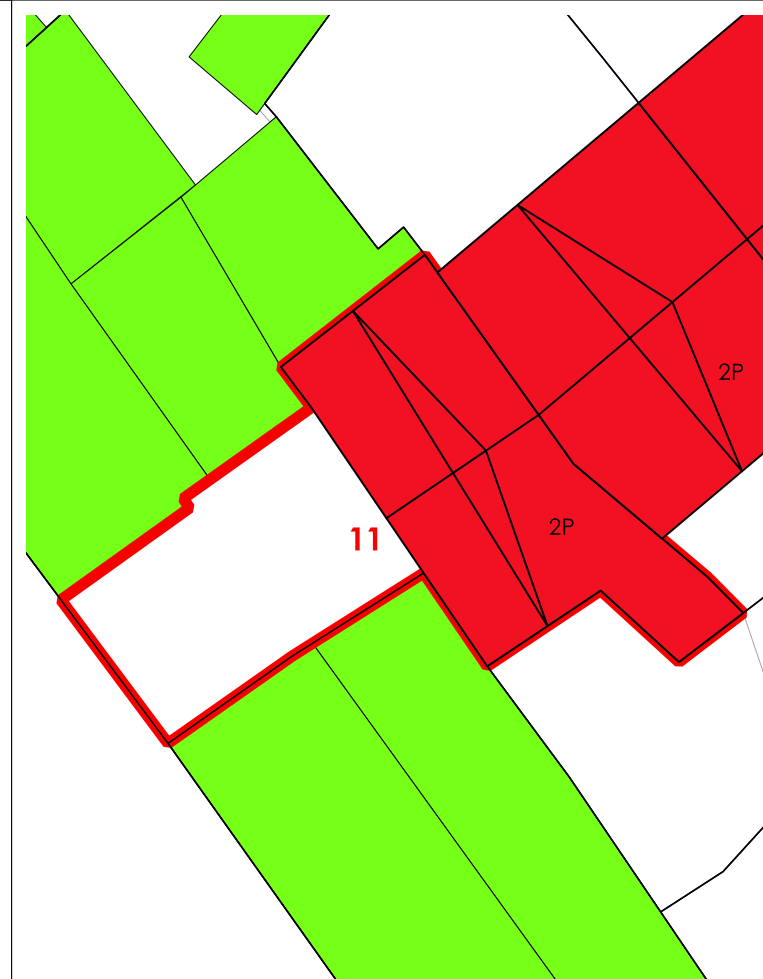

La volumetria pari a zero di alcuni corpi di fabbrica deriva dall'iniziale individuazione, da dati aerofotogrammetrici, degli stessi come tettoie. Le successive analisi hanno evidenziato la trasformazione di tali tettoie in volume.



COMUNE DI SANLURI
PIANO PARTICOLAREGGIATO CENTRO DI PRIMA E ANTICA FONDAZIONE

Isolato	05
U.M.I.	12

INQUADRAMENTO



CATASTO STORICO

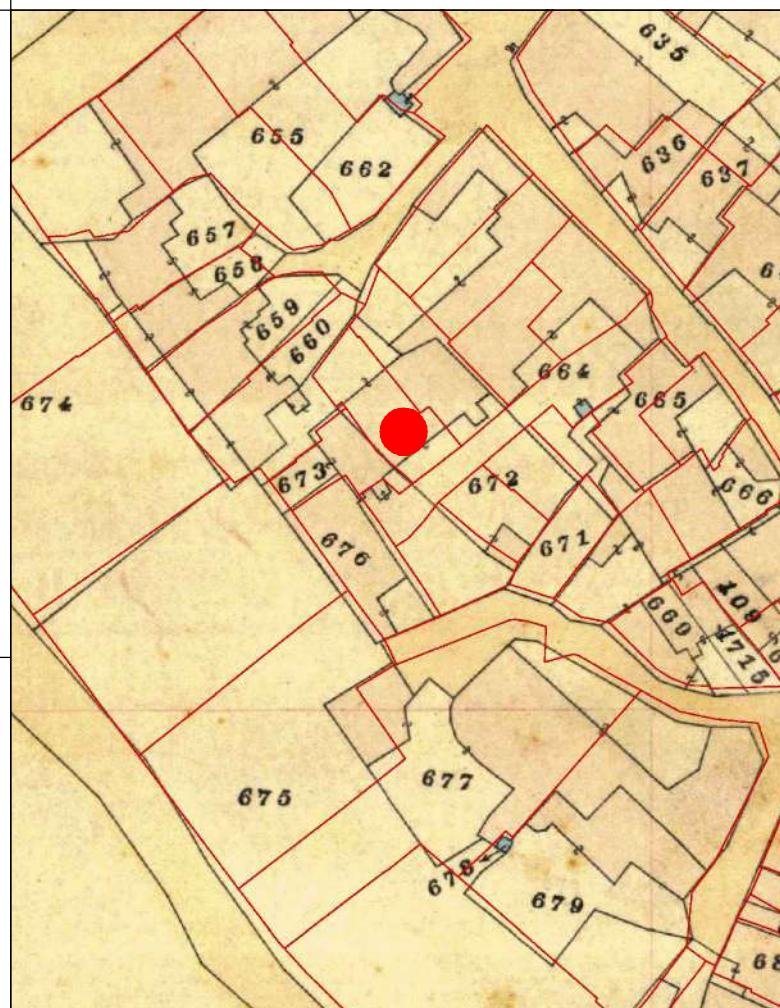

CATASTO ATTUALE

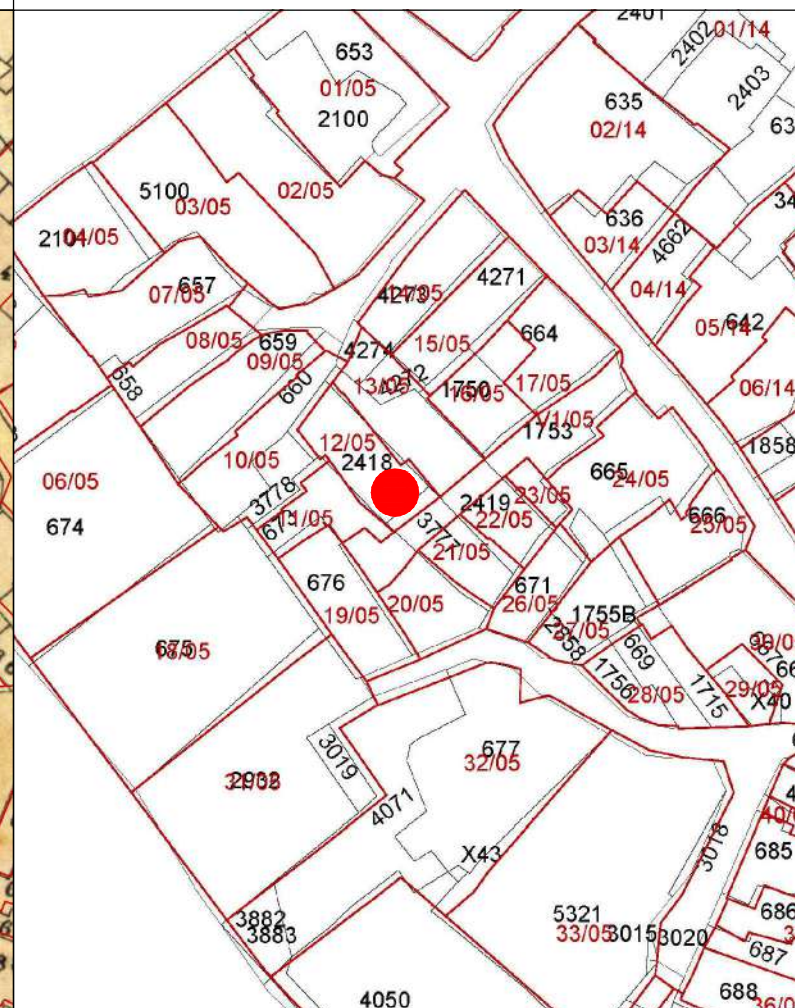

PROFILO STRADALE

DATI IDENTIFICATIVI
 Catastali attuali: 2418
 Catastali storici: 672p

DESTINAZIONE D'USO
 Residenziale

ORTOFOTO

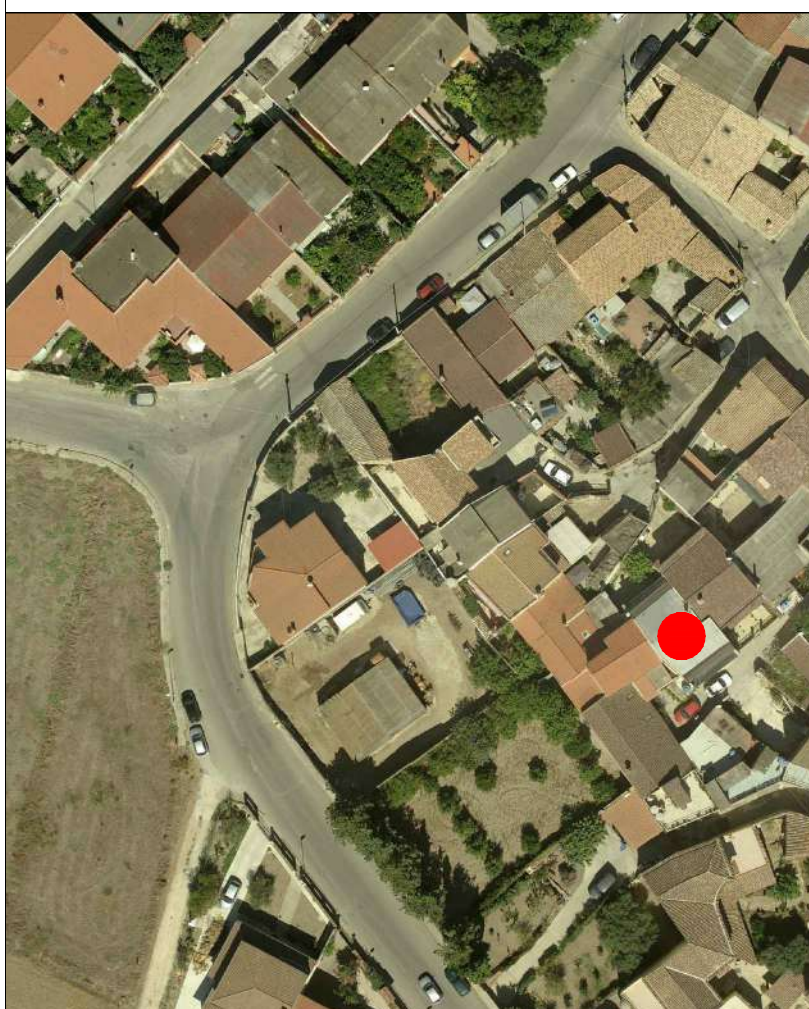

AEROFOTOGRAMMETRIA



FOTO 45°

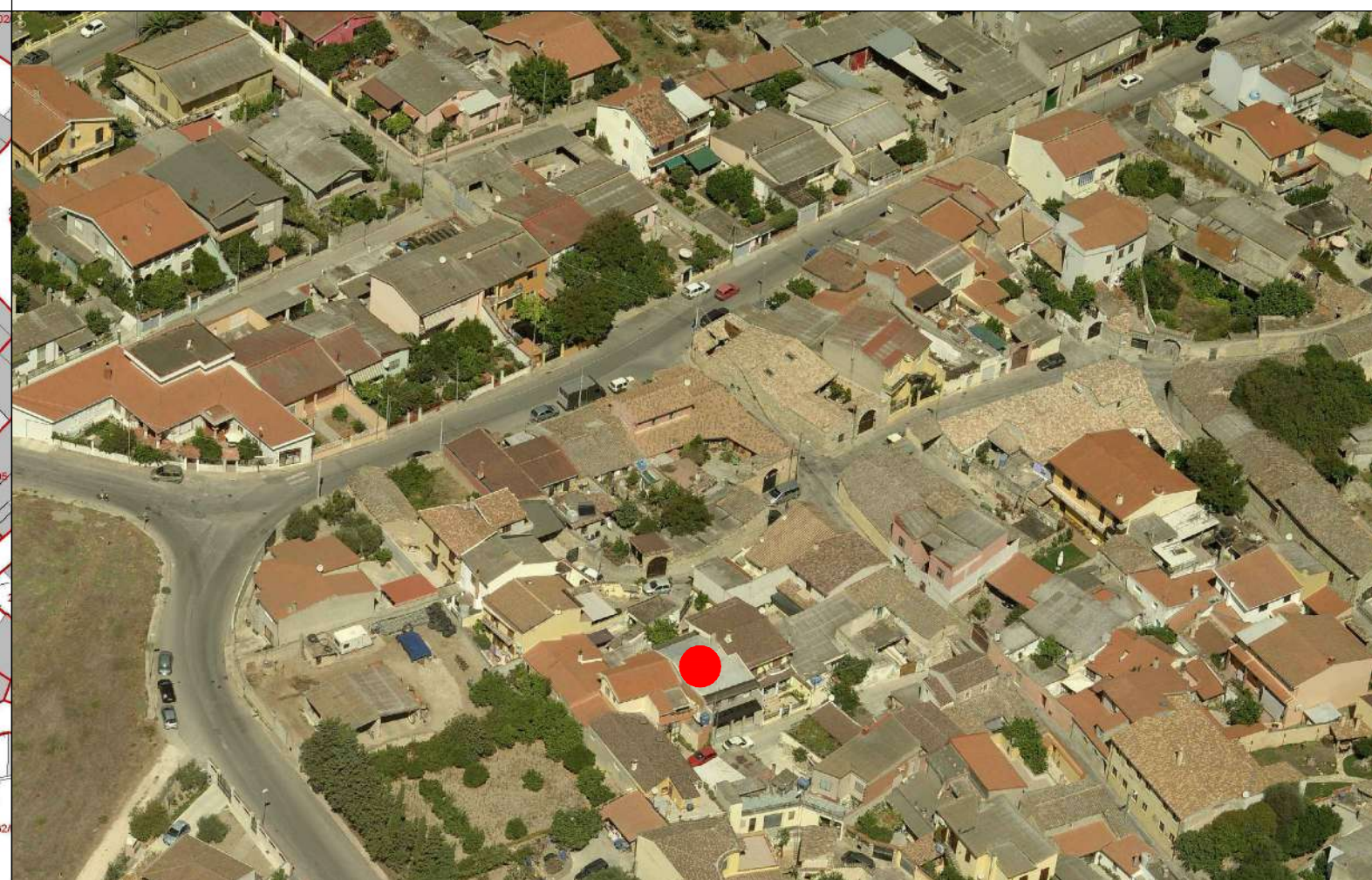



COMUNE DI SANLURI
PIANO PARTICOLAREGGIATO CENTRO DI ANTICA E PRIMA FORMAZIONE

Isolato	5
U.M.I.	12

INQUADRAMENTO

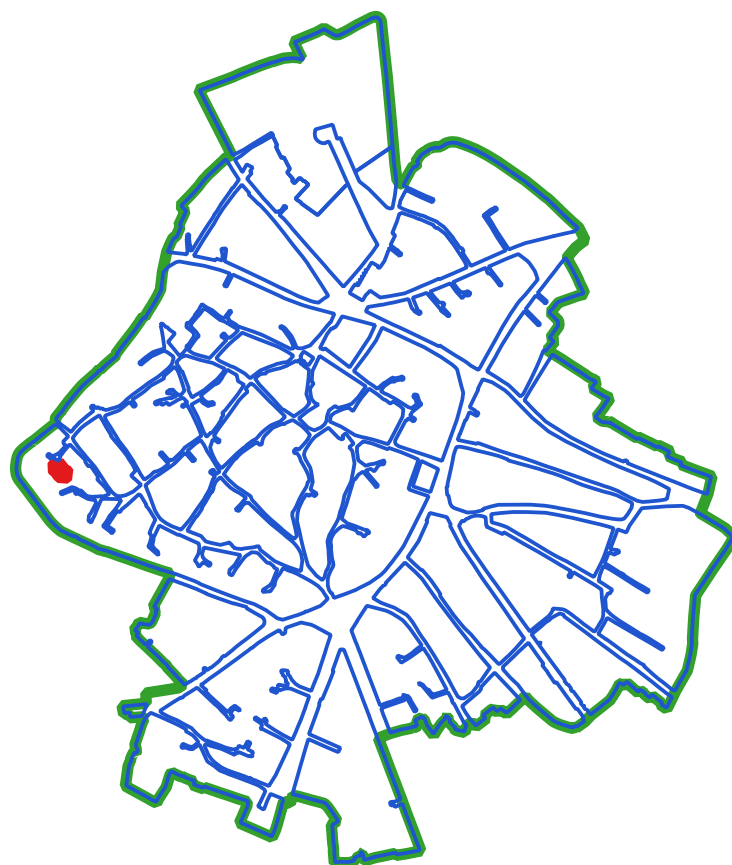

CLASSI DI TRASFORMABILITA'

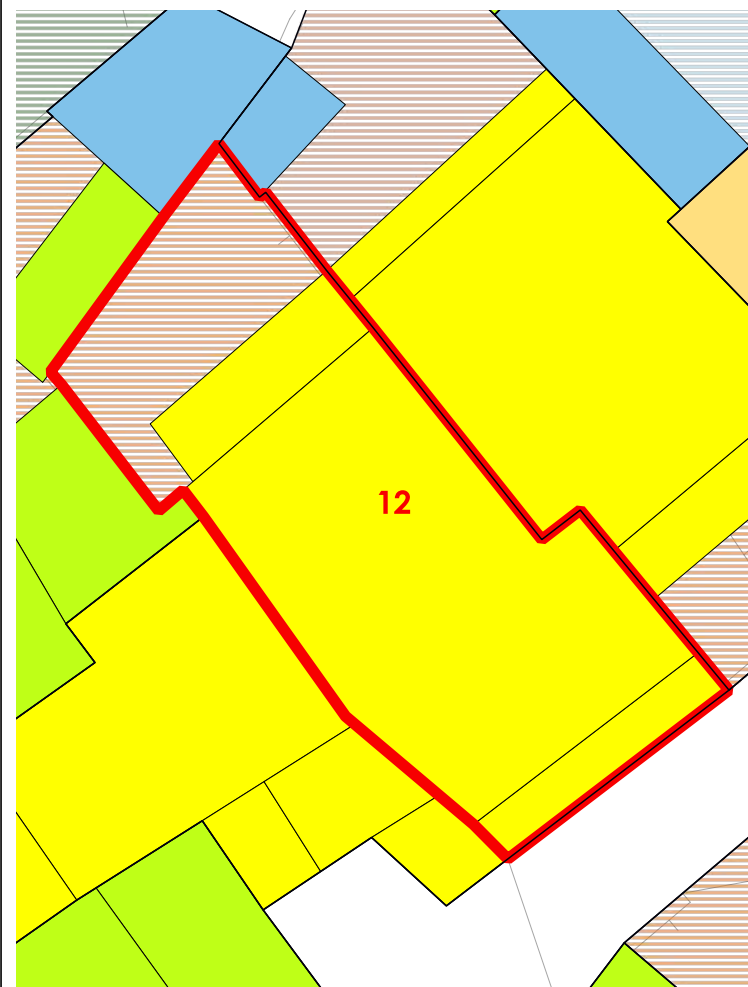

COPERTURE



LIVELLO DI TRASFORMABILITA' DELLA UMI: ALTA
 CLASSE DELLA UMI: 4 UNICA

ZONA: A
 Isolato: 5
 idUMI: 12/05
 Superficie Lotto: 126.79 mq
 Superficie Coperta al netto delle tettoie: 79.96 mq
 Superficie Corti e Aree Esterne: 46.83 mq
 Volume: 454.16 mc
 Proprietà: Privata
 Indice Fondiario: 3.6 mc/mq
 Numero Residenti: 0

UMI di particolare Valenza Storico Documentale: NO

N° Volume	Area	Altezza	Volume	CLASSE	Interventi Ammissibili
211	79.96	5.68	454.16	4	MO - MS - RE - DR

VOLUMI

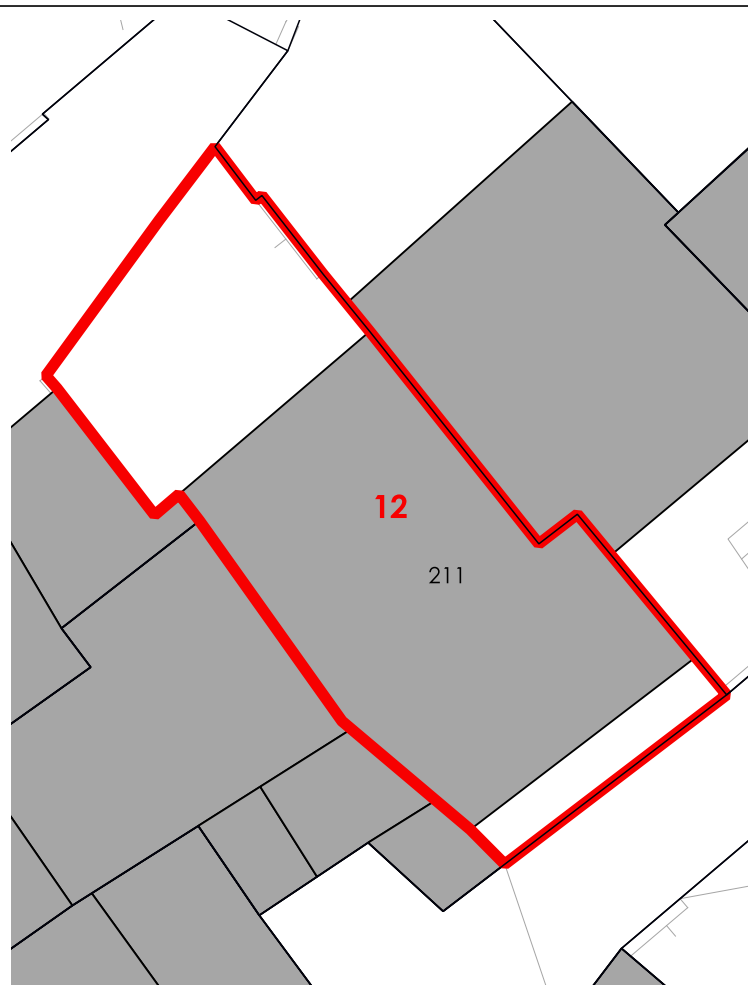

CORTI STORICHE ORIGINARIE

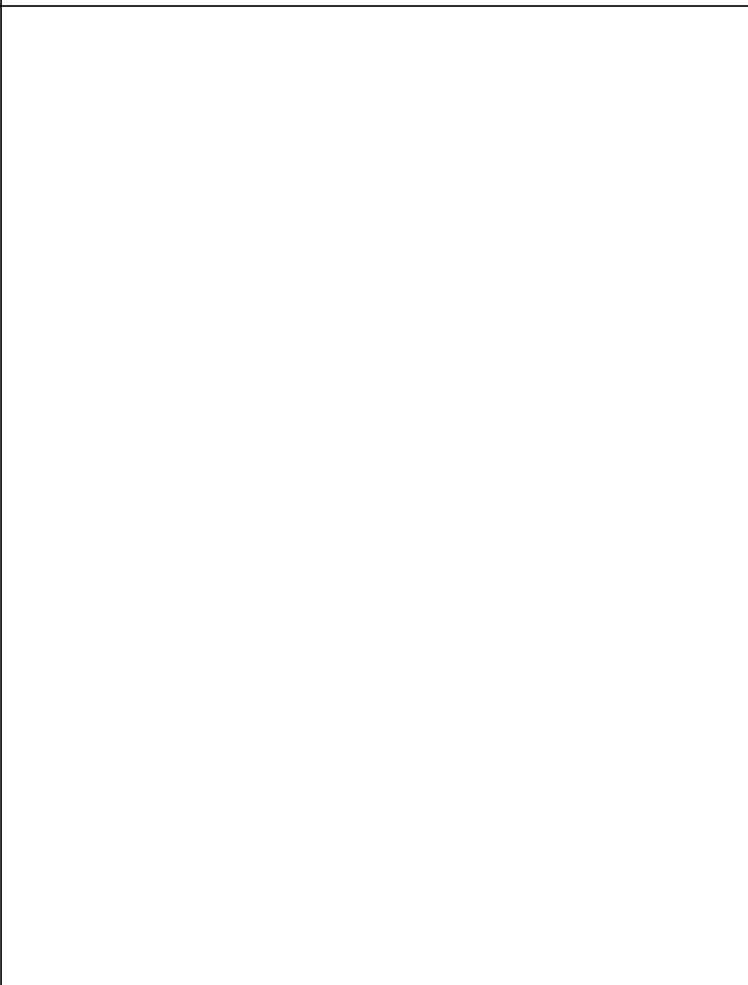

NUOVE EDIFICAZIONI



La volumetria pari a zero di alcuni corpi di fabbrica deriva dall'iniziale individuazione, da dati aerofotogrammetrici, degli stessi come tettoie. Le successive analisi hanno evidenziato la trasformazione di tali tettoie in volume.



COMUNE DI SANLURI
PIANO PARTICOLAREGGIATO CENTRO DI PRIMA E ANTICA FONDAZIONE

Isolato	05
U.M.I.	13

INQUADRAMENTO



CATASTO STORICO

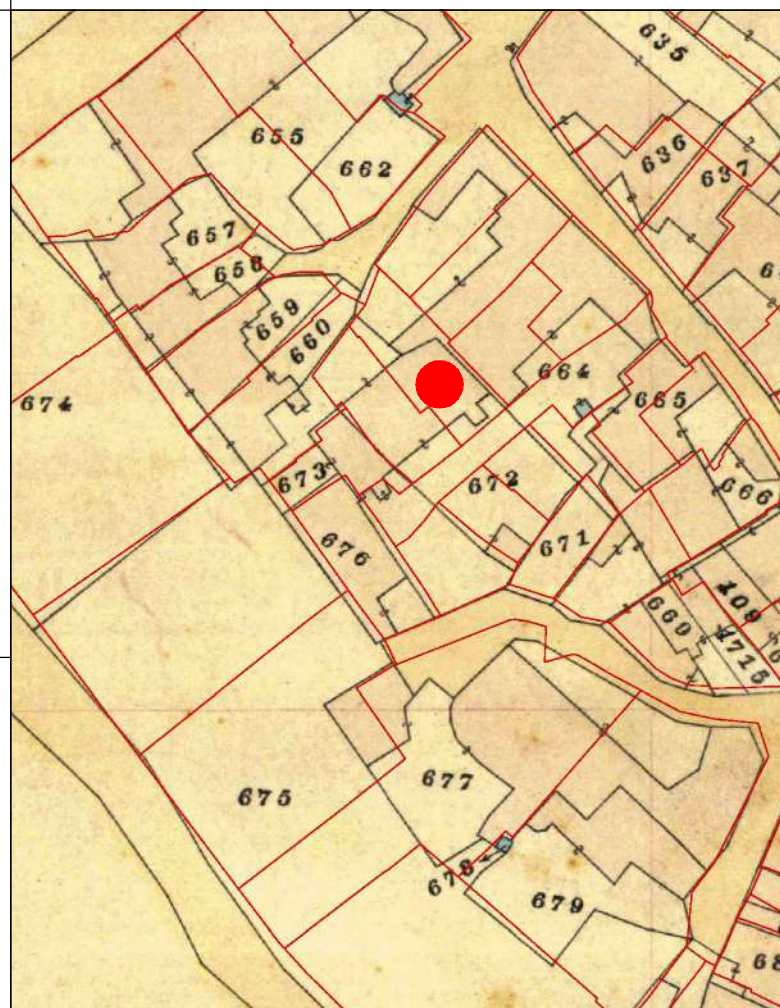

CATASTO ATTUALE

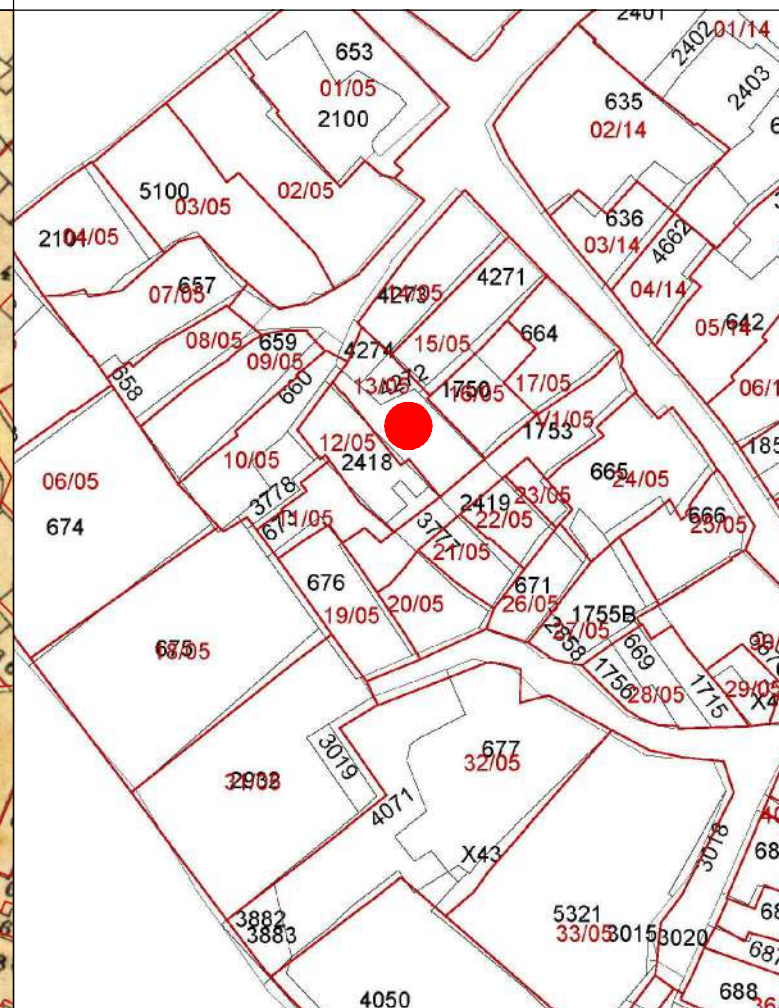

PROFILO STRADALE

DATI IDENTIFICATIVI

Catastali attuali: 4272, 4274

Catastali storici: 672p

DESTINAZIONE D'USO

Residenziale

ORTOFOTO

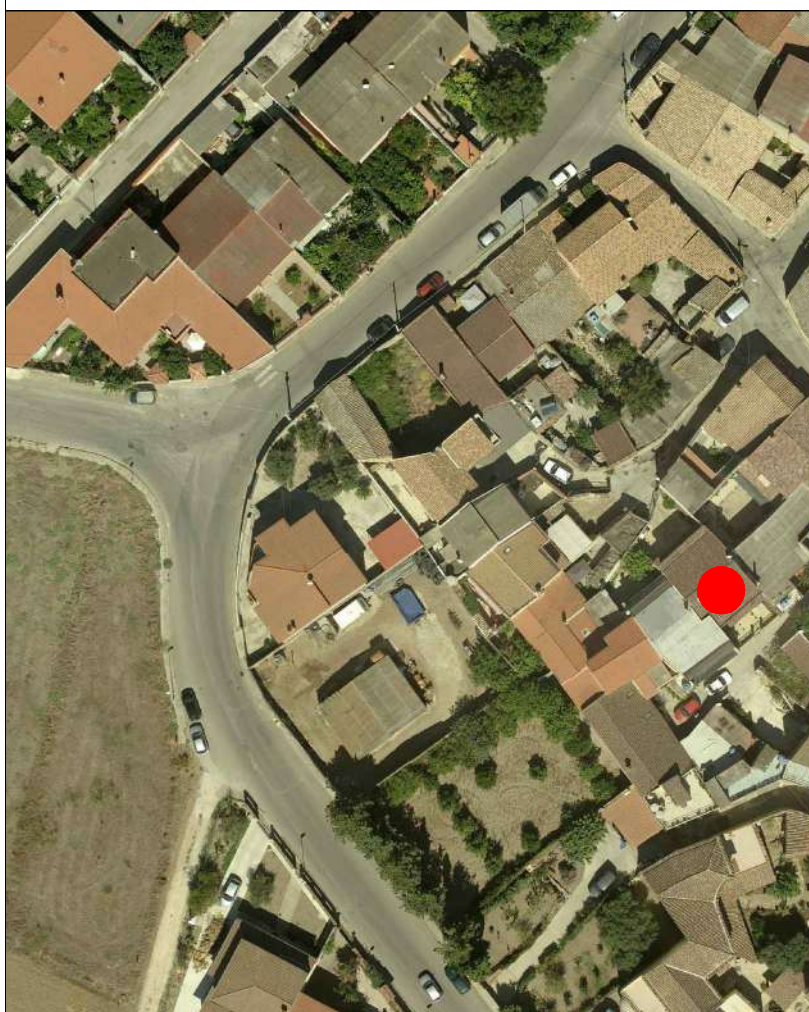

AEROFOTOGRAMMETRIA



FOTO 45°

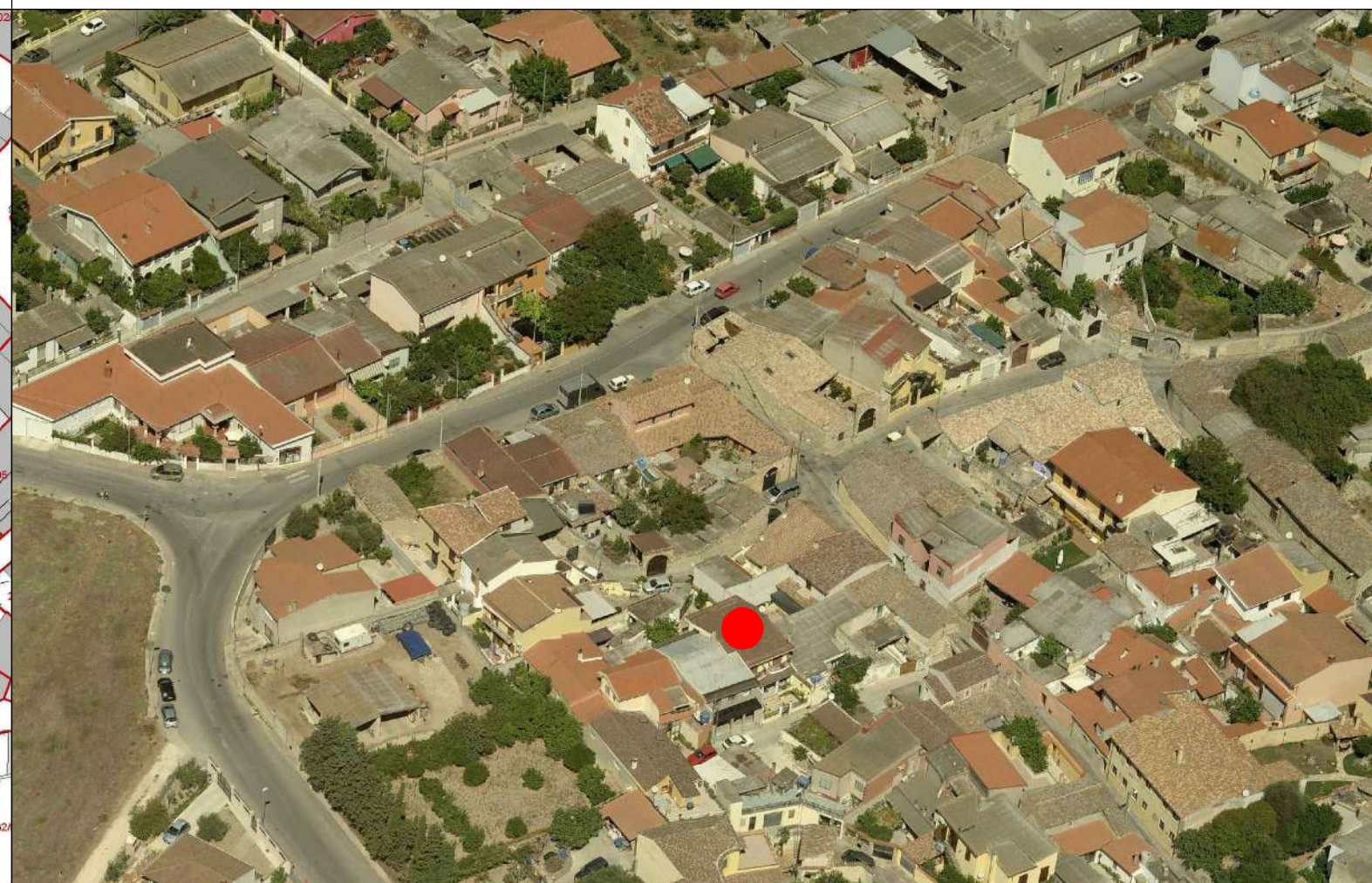



COMUNE DI SANLURI
PIANO PARTICOLAREGGIATO CENTRO DI ANTICA E PRIMA FORMAZIONE

Isolato	5
U.M.I.	13

INQUADRAMENTO

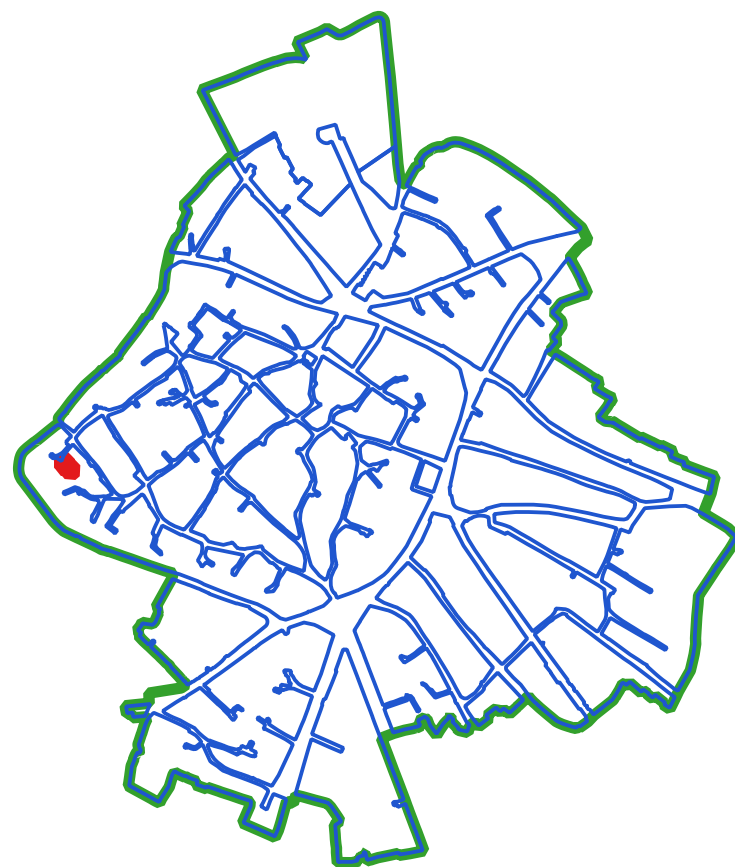

CLASSI DI TRASFORMABILITA'

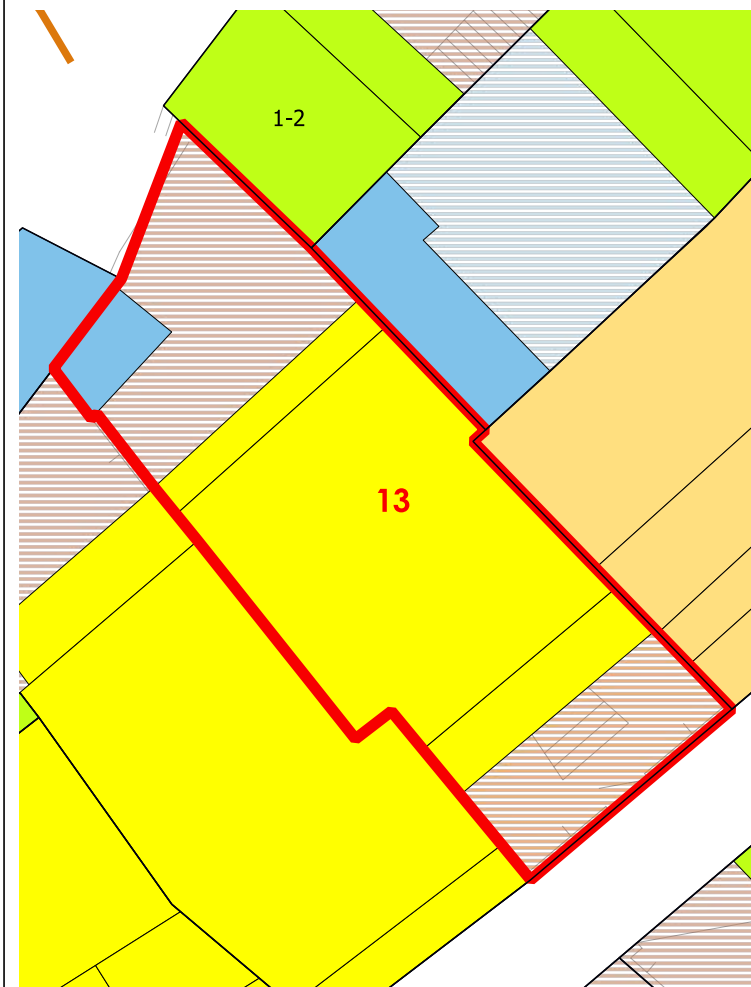

COPERTURE

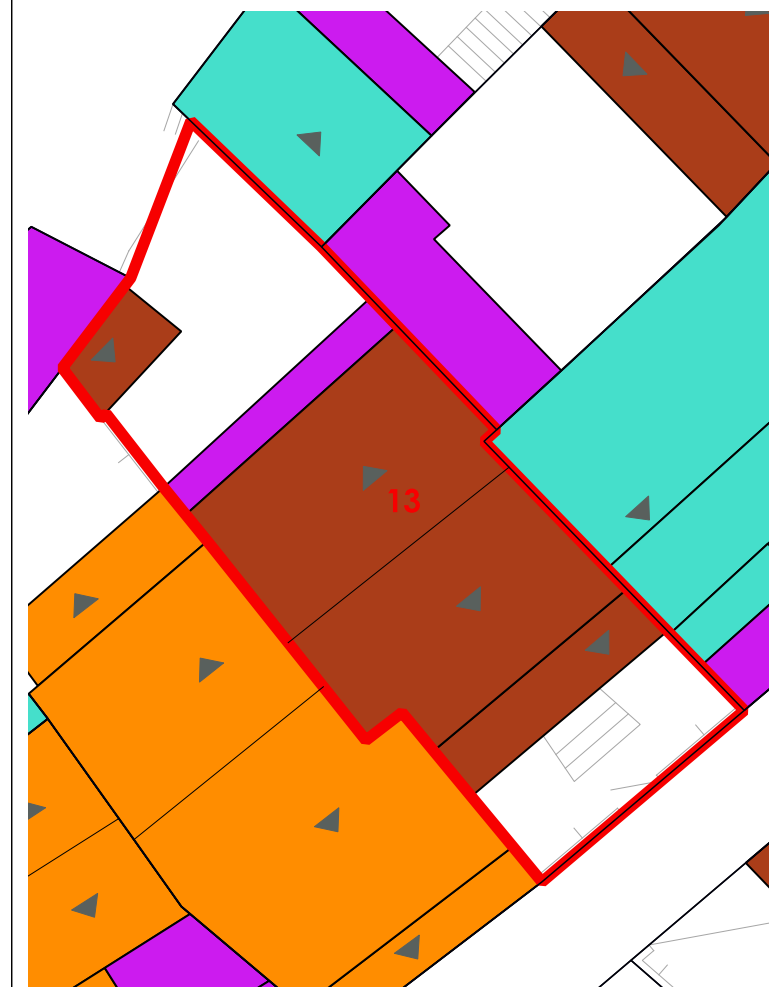

LIVELLO DI TRASFORMABILITA' DELLA UMI: ALTA
 CLASSE DELLA UMI: 4 UNICA

ZONA: A
 Isolato: 5
 idUMI: 13/05
 Superficie Lotto: 150.7 mq
 Superficie Coperta al netto delle tettoie: 71.73 mq
 Superficie Corti e Aree Esterne: 78.97 mq
 Volume: 410.3 mc
 Proprietà: Privata
 Indice Fondiario: 2.7 mc/mq
 Numero Residenti: 0

UMI di particolare Valenza Storico Documentale: NO

N° Volume	Area	Altezza	Volume	CLASSE	Interventi Ammissibili
261	71.73	5.72	410.3	4	MO - MS - RE - DR

VOLUMI

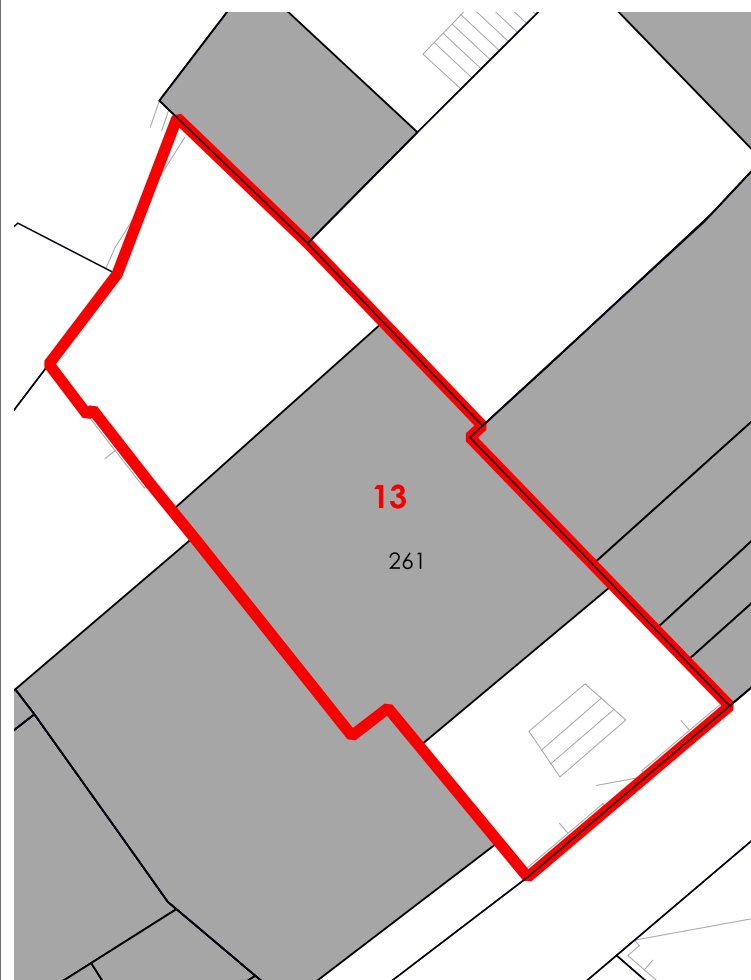

CORTI STORICHE ORIGINARIE

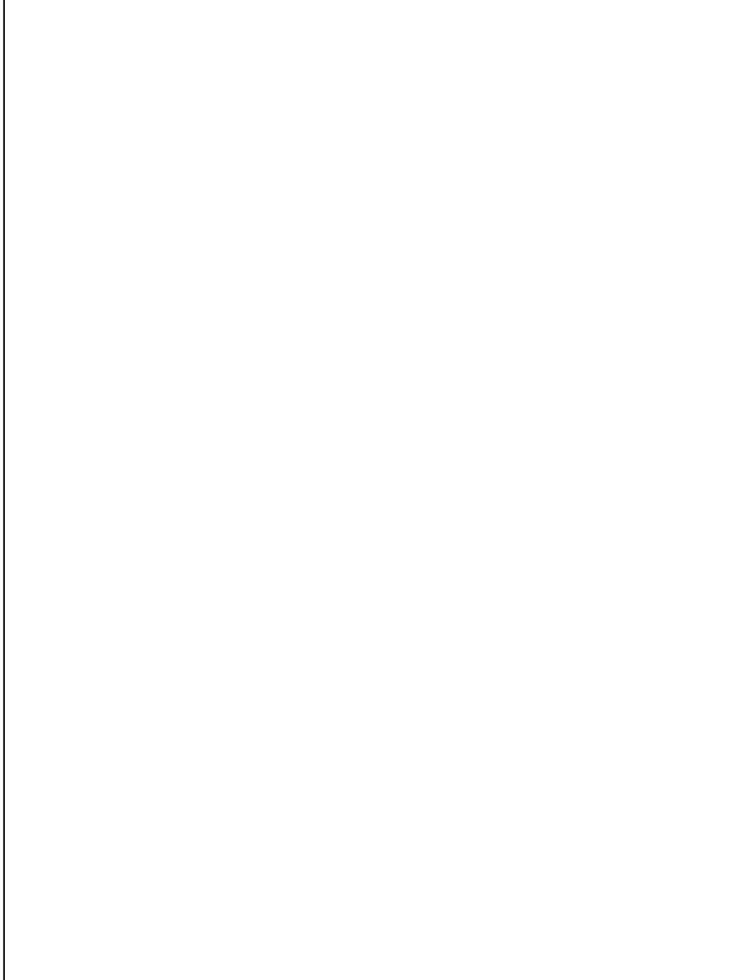

NUOVE EDIFICAZIONI

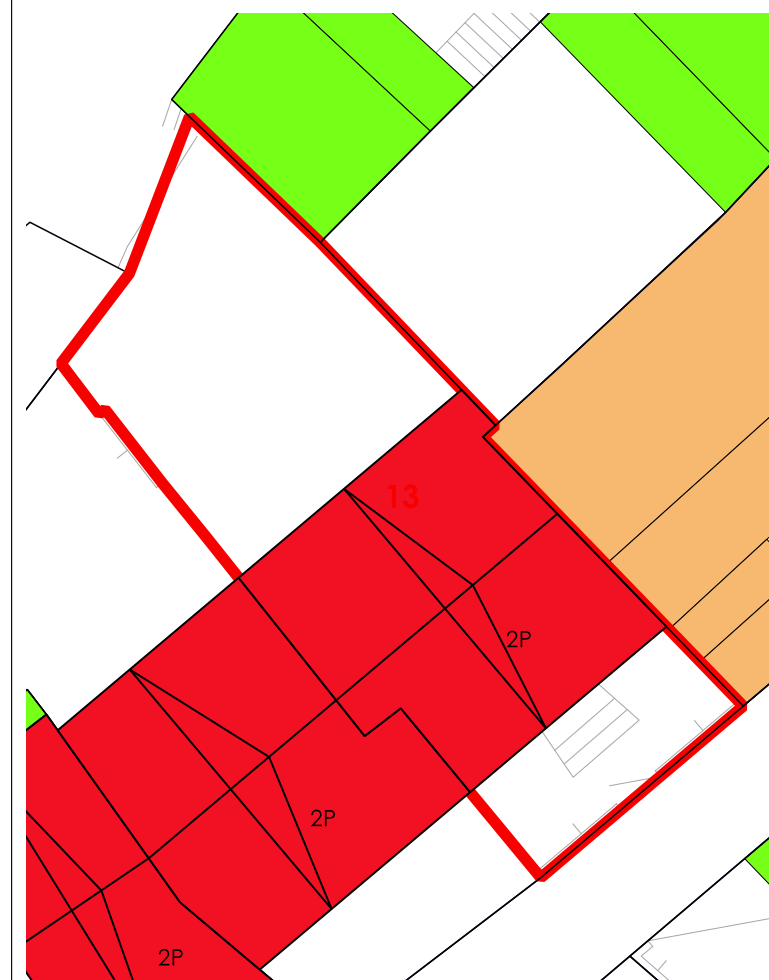

La volumetria pari a zero di alcuni corpi di fabbrica deriva dall'iniziale individuazione, da dati aerofotogrammetrici, degli stessi come tettoie. Le successive analisi hanno evidenziato la trasformazione di tali tettoie in volume.



COMUNE DI SANLURI
PIANO PARTICOLAREGGIATO CENTRO DI PRIMA E ANTICA FONDAZIONE

Isolato	05
U.M.I.	14

INQUADRAMENTO

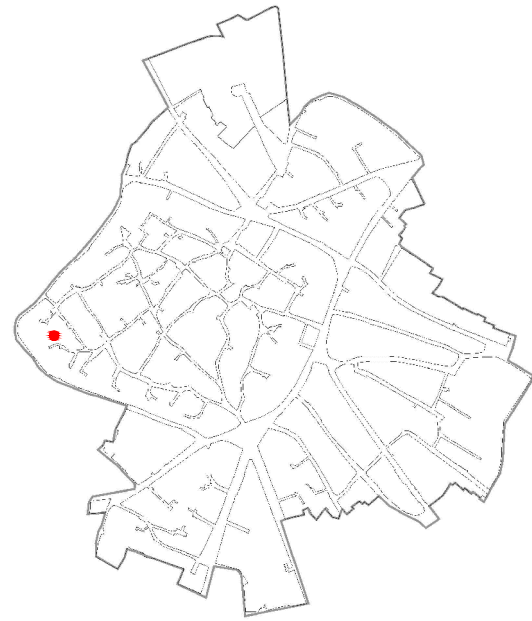

CATASTO STORICO

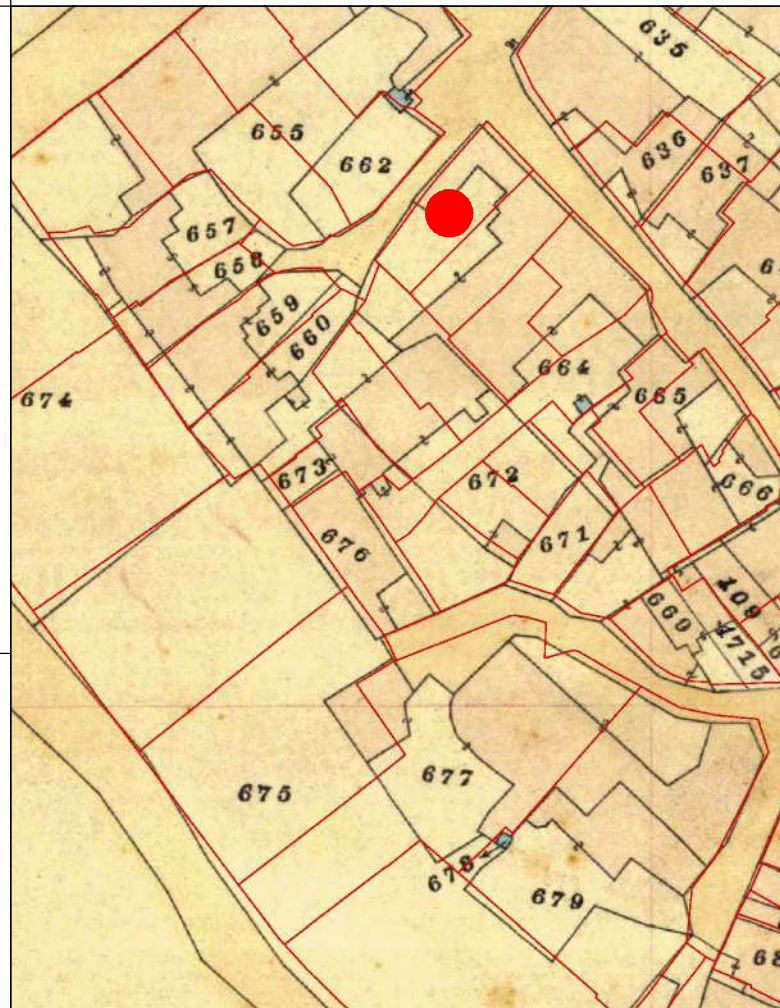

CATASTO ATTUALE

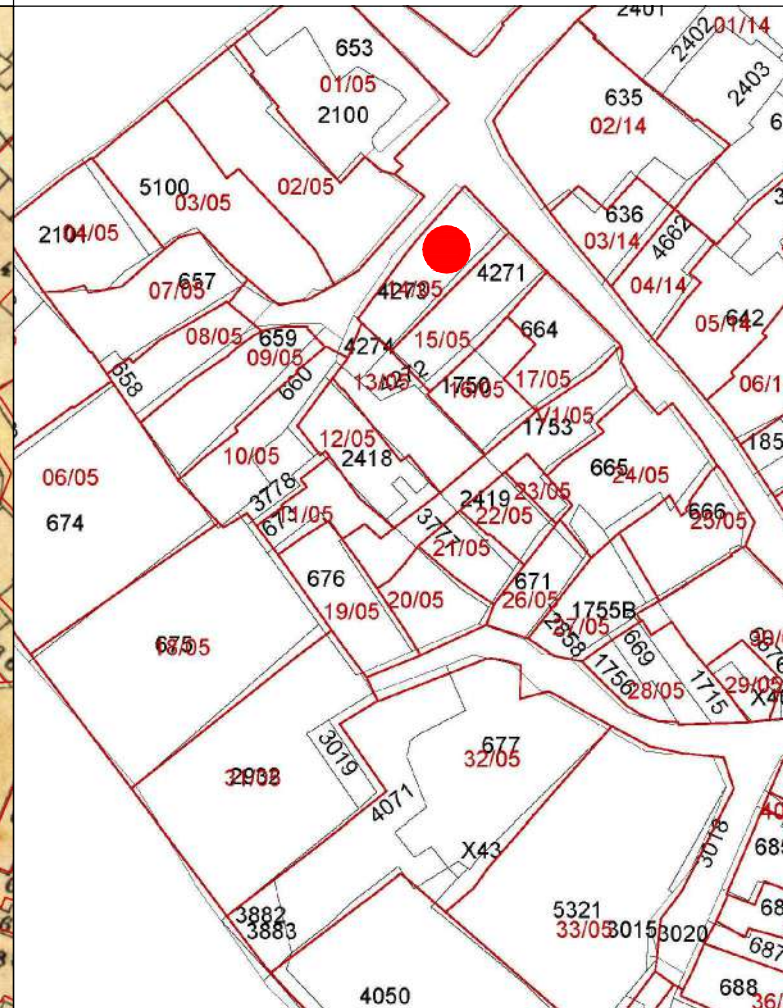

PROFILO STRADALE



DATI IDENTIFICATIVI
Catastali attuali: 4273
Catastali storici: 664p

DESTINAZIONE D'USO
Residenziale

ORTOFOTO

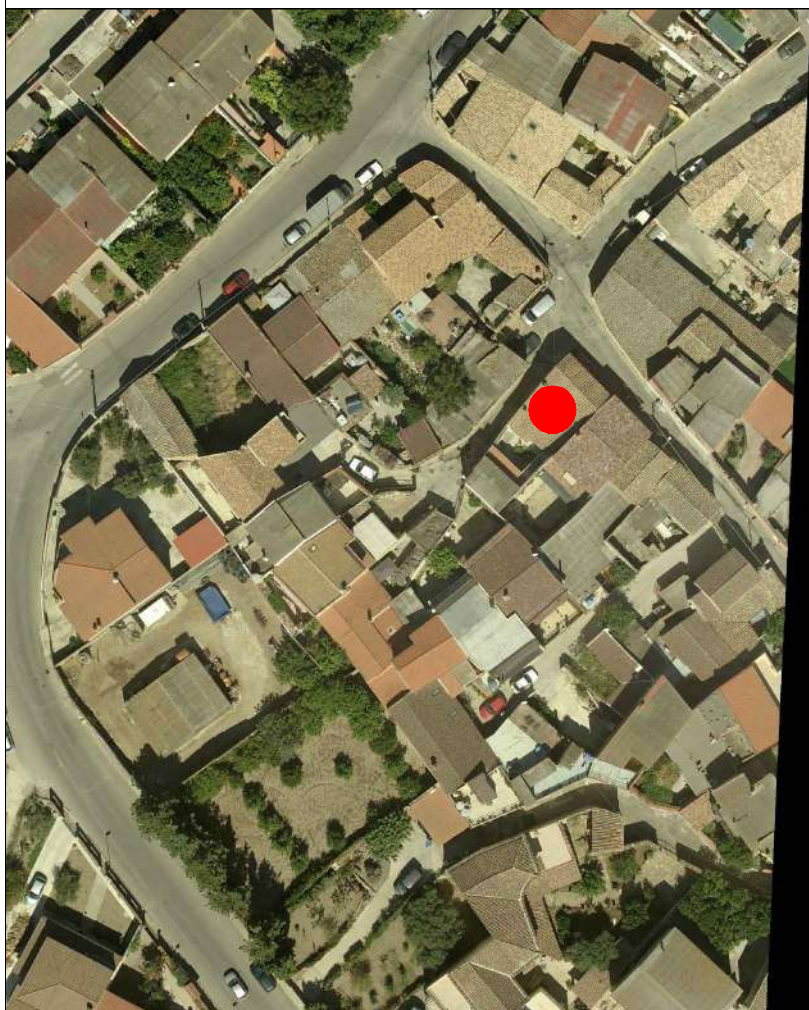

AEROFOTOGRAMMETRIA



FOTO 45°



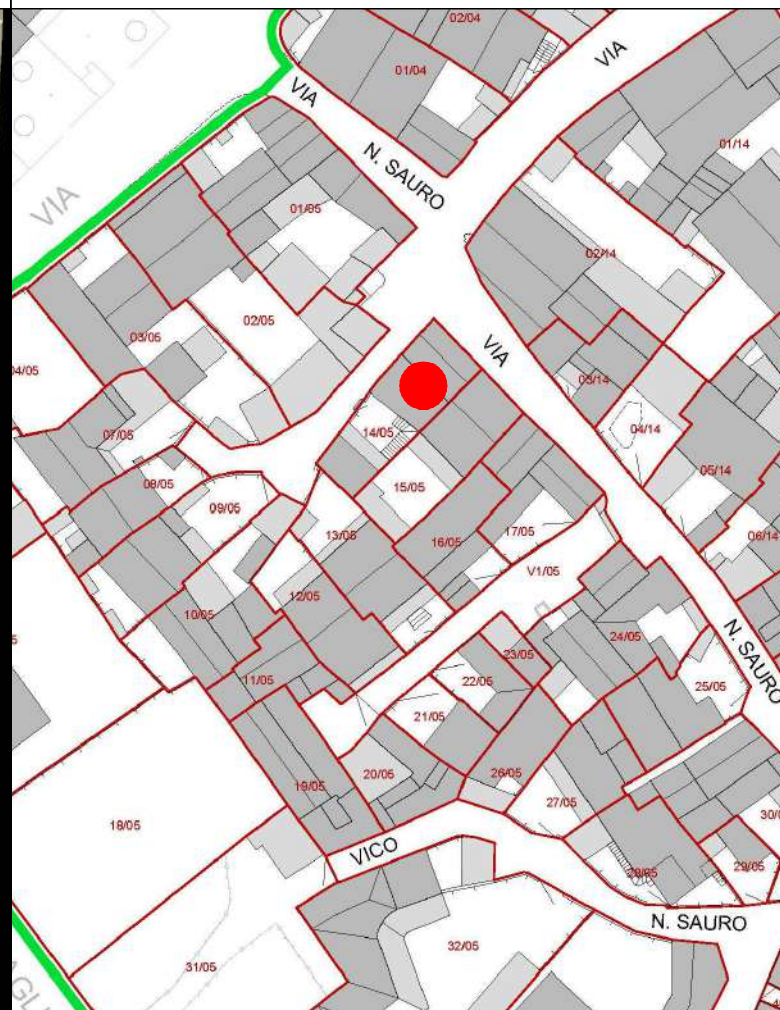
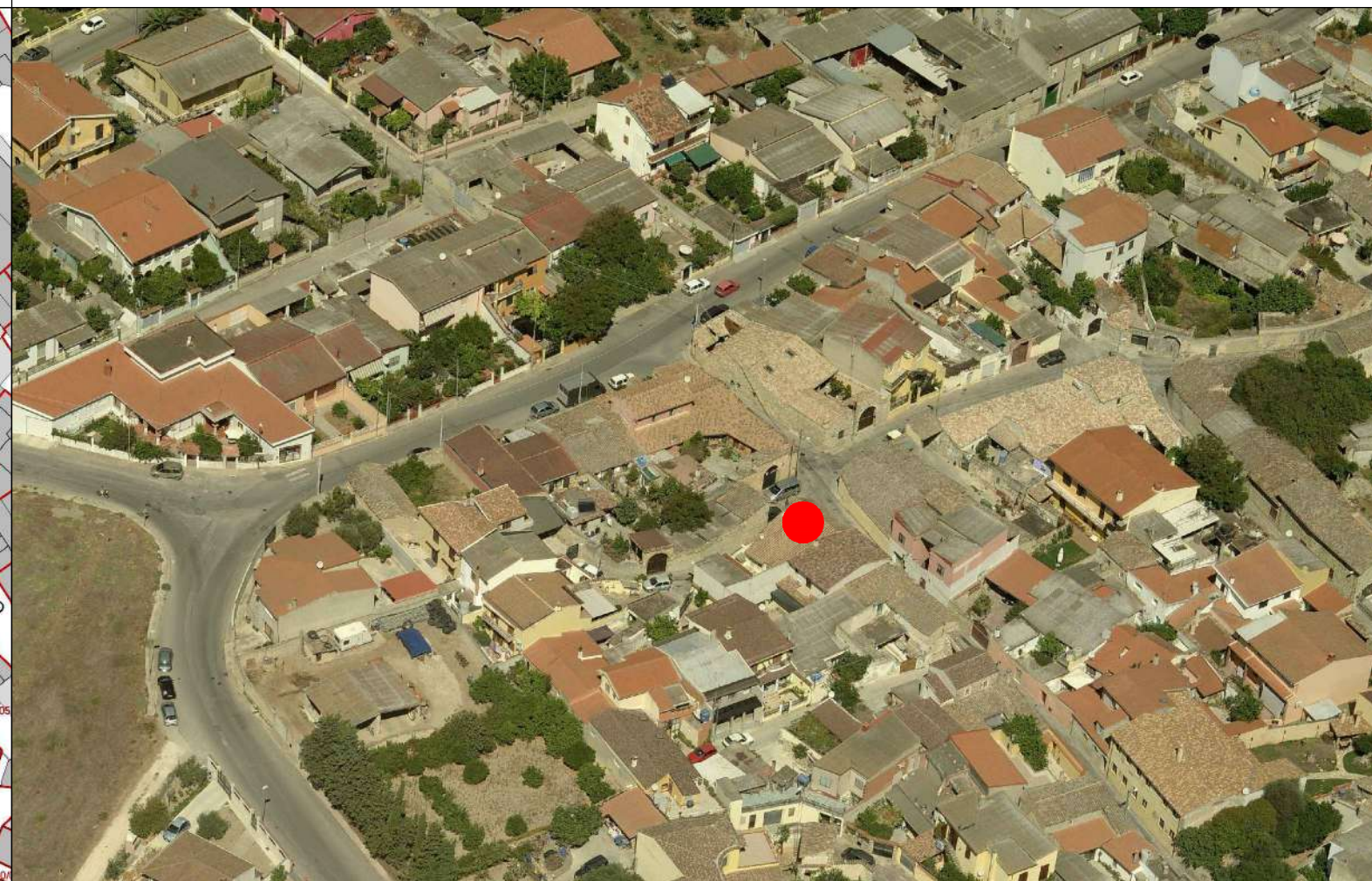

COMUNE DI SANLURI
PIANO PARTICOLAREGGIATO CENTRO DI ANTICA E PRIMA FORMAZIONE

Isolato 5
U.M.I. 14

INQUADRAMENTO

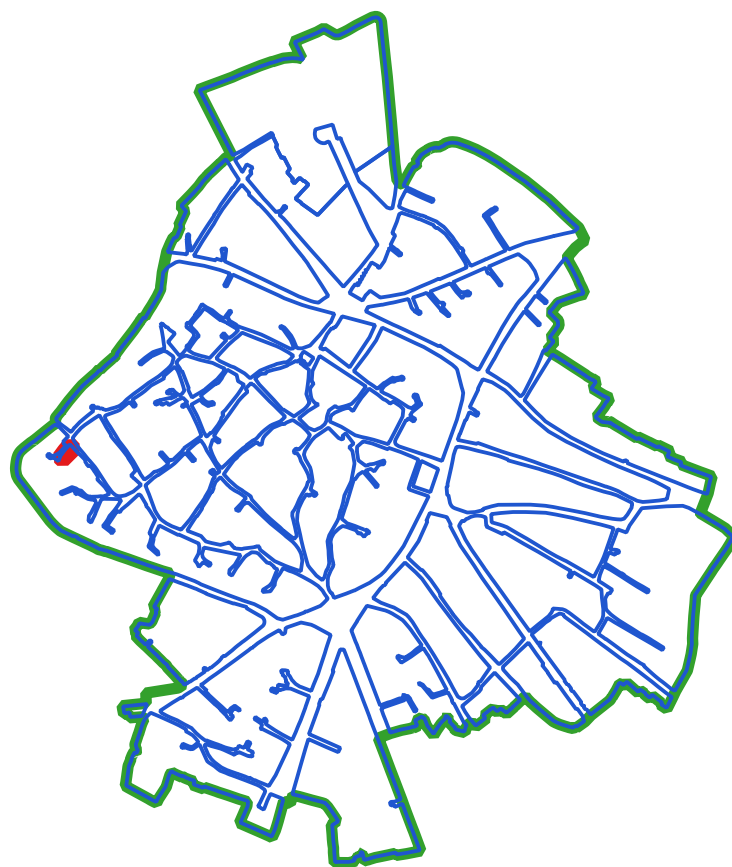

CLASSI DI TRASFORMABILITA'

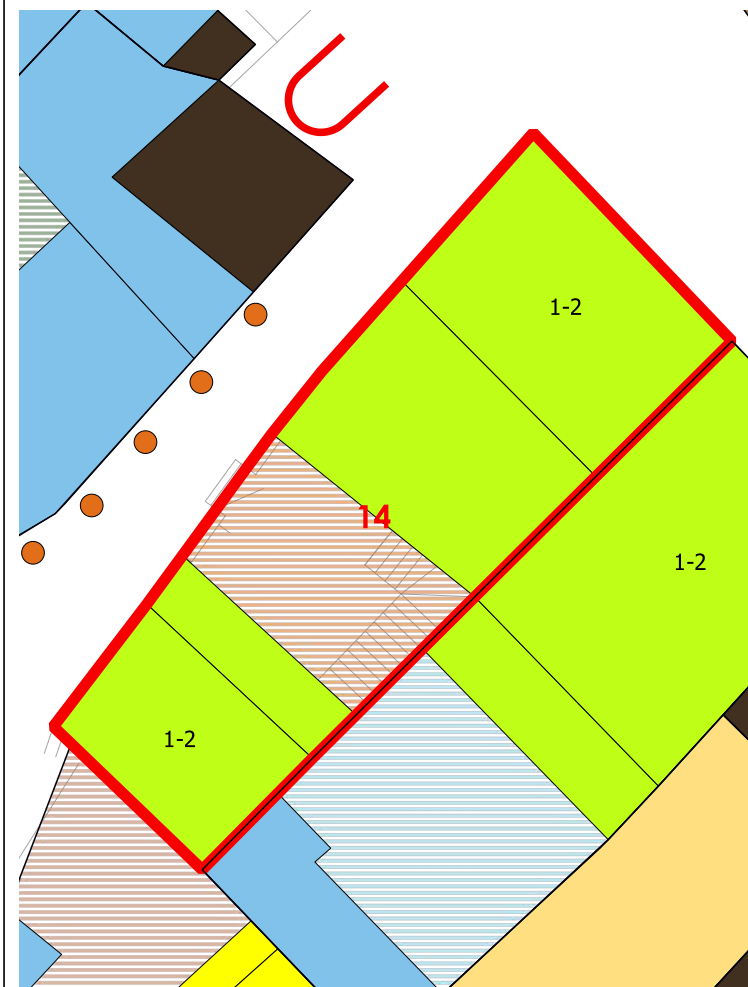

COPERTURE



LIVELLO DI TRASFORMABILITA' DELLA UMI: ALTA
CLASSE DELLA UMI: 3 UNICA

ZONA: A
Isolato: 5
idUMI: 14/05
Superficie Lotto: 140.65 mq
Superficie Coperta al netto delle tettoie: 111.77 mq
Superficie Corti e Aree Esterne: 28.88 mq
Volume: 419.24 mc
Proprietà: Privata
Indice Fondiario: 3 mc/mq
Numero Residenti: 0

UMI di particolare Valenza Storico Documentale: NO

N° Volume	Area	Altezza	Volume	CLASSE	Interventi Ammissibili
251	40.32	4.76	191.91	3	MO - MS - RE - DR
252	36.55	2.84	103.81	3	MO - MS - RE - DR
262	24.61	5.02	123.52	3	MO - MS - RE - DR

VOLUMI

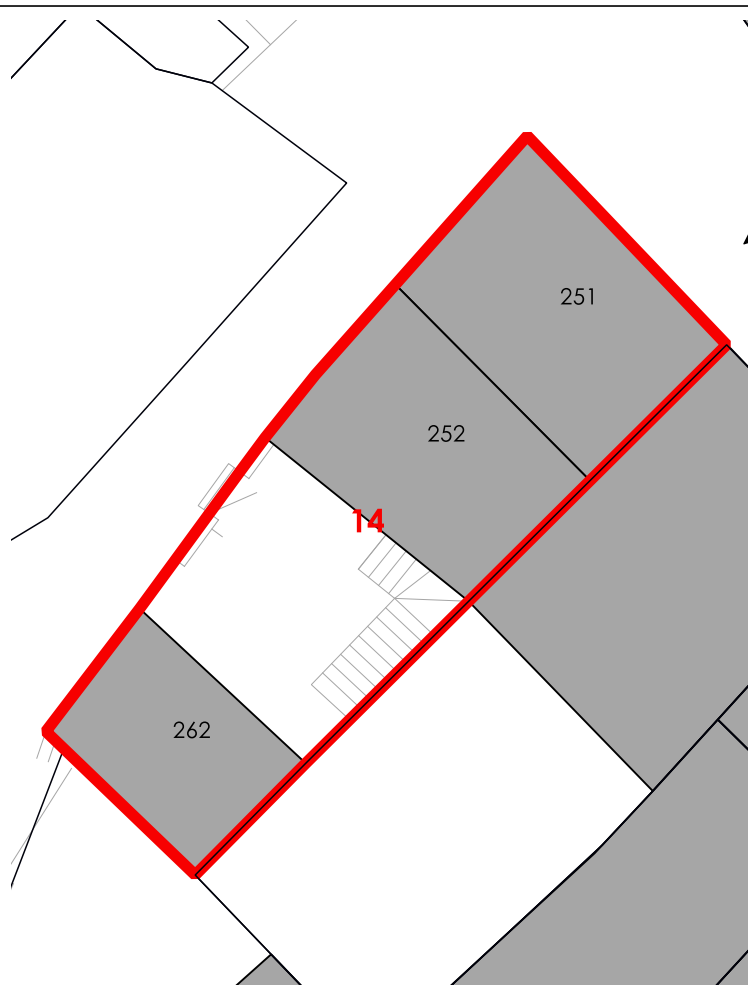

CORTI STORICHE ORIGINARIE

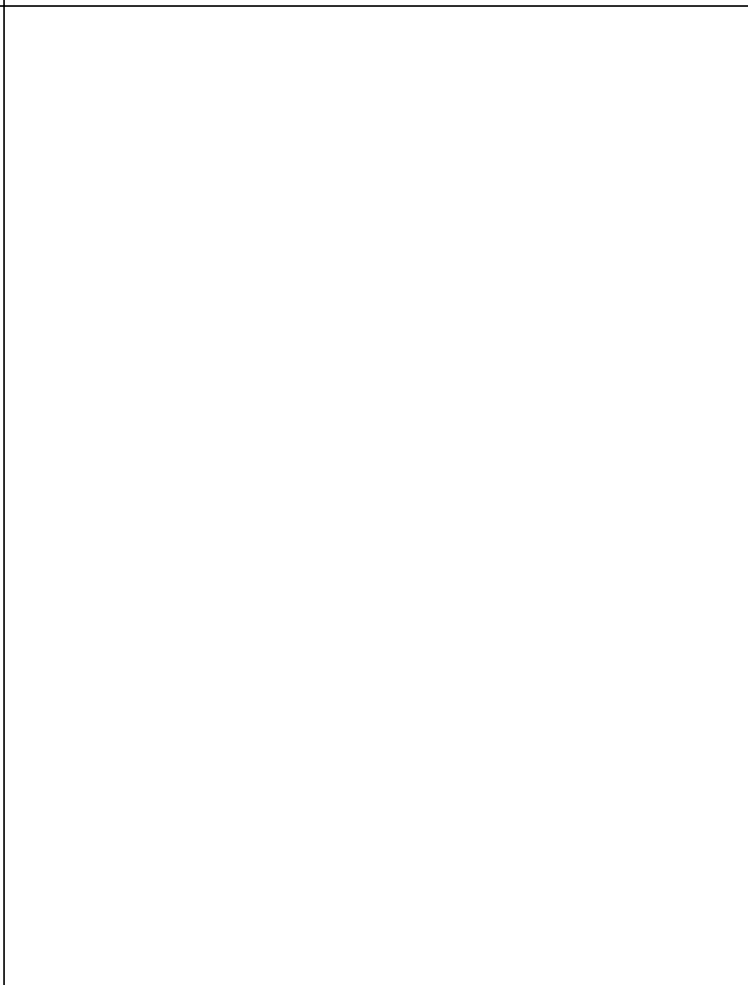

NUOVE EDIFICAZIONI

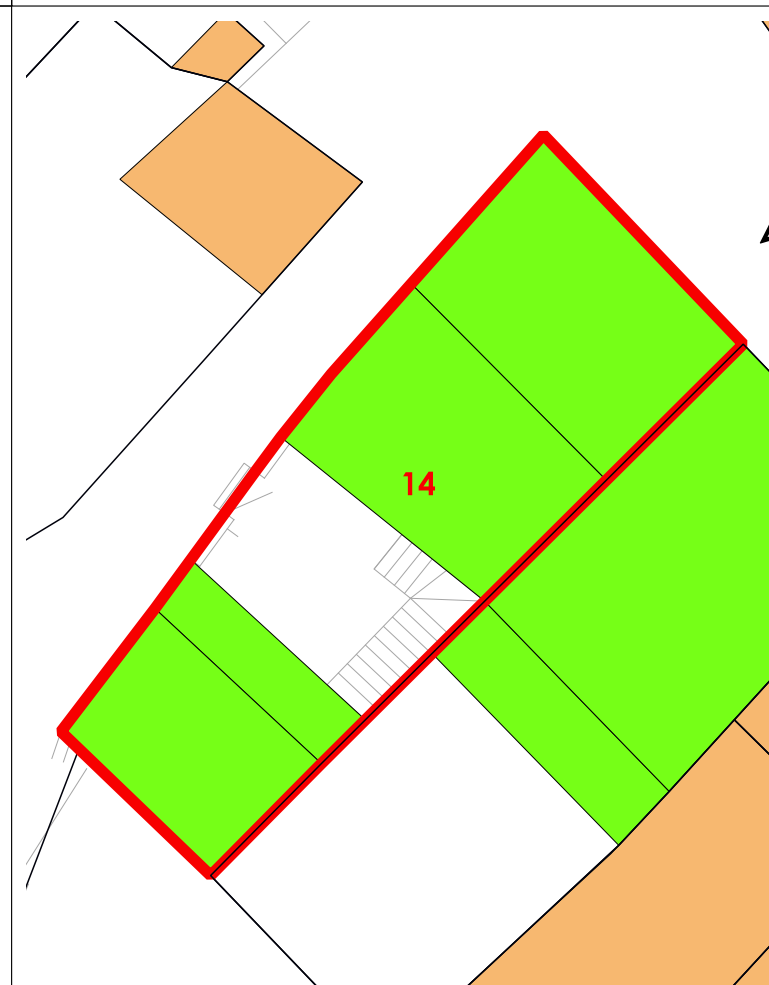

La volumetria pari a zero di alcuni corpi di fabbrica deriva dall'iniziale individuazione, da dati aerofotogrammetrici, degli stessi come tettoie. Le successive analisi hanno evidenziato la trasformazione di tali tettoie in volume.



COMUNE DI SANLURI
PIANO PARTICOLAREGGIATO CENTRO DI PRIMA E ANTICA FONDAZIONE

Isolato	05
U.M.I.	15

INQUADRAMENTO

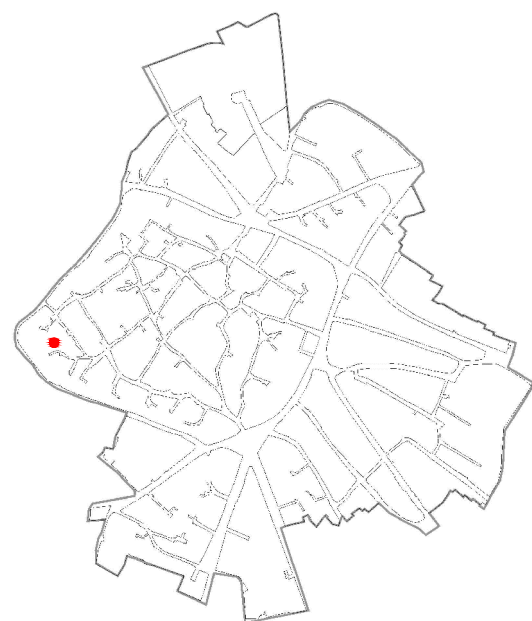

CATASTO STORICO

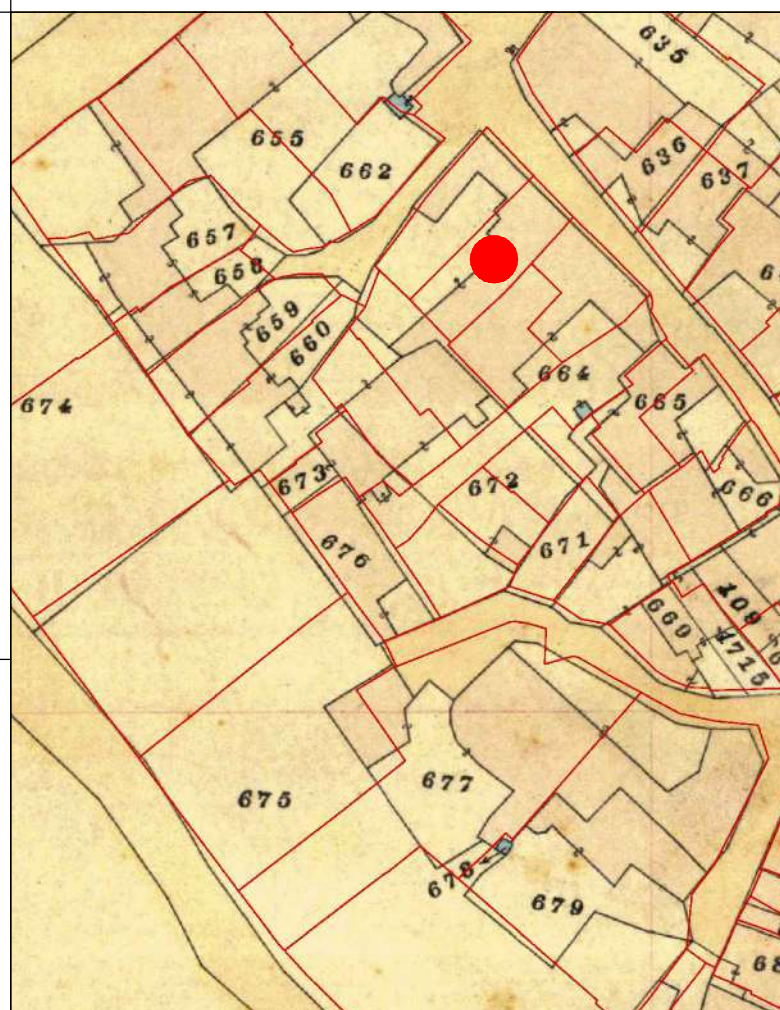

CATASTO ATTUALE

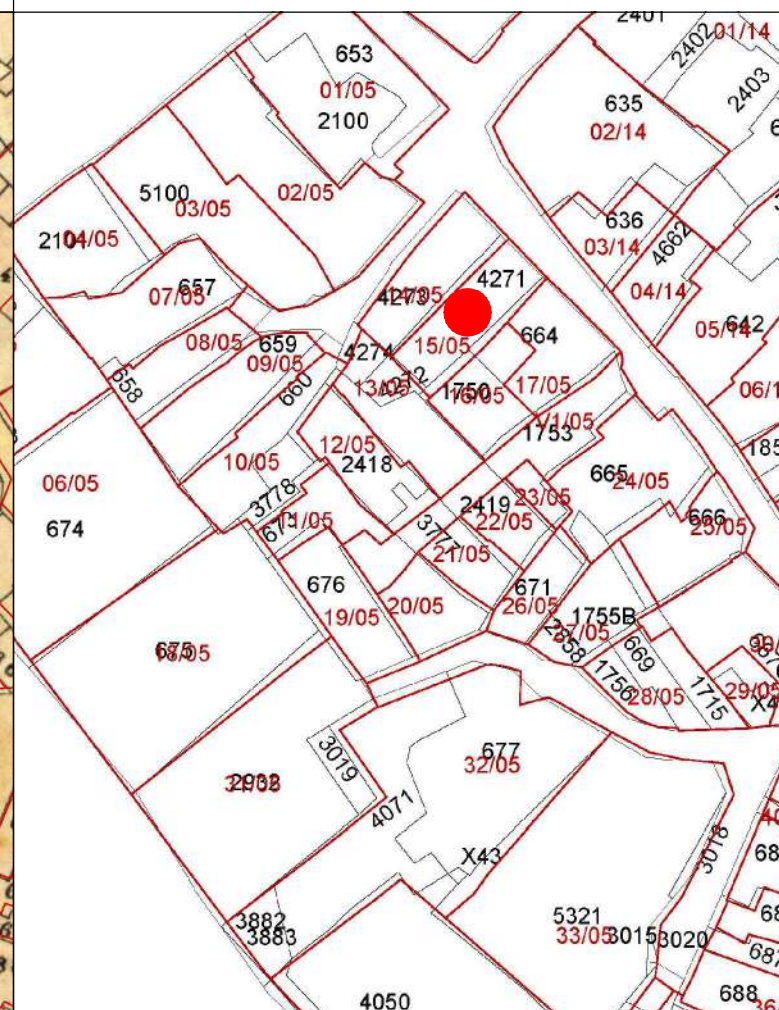

PROFILO STRADALE

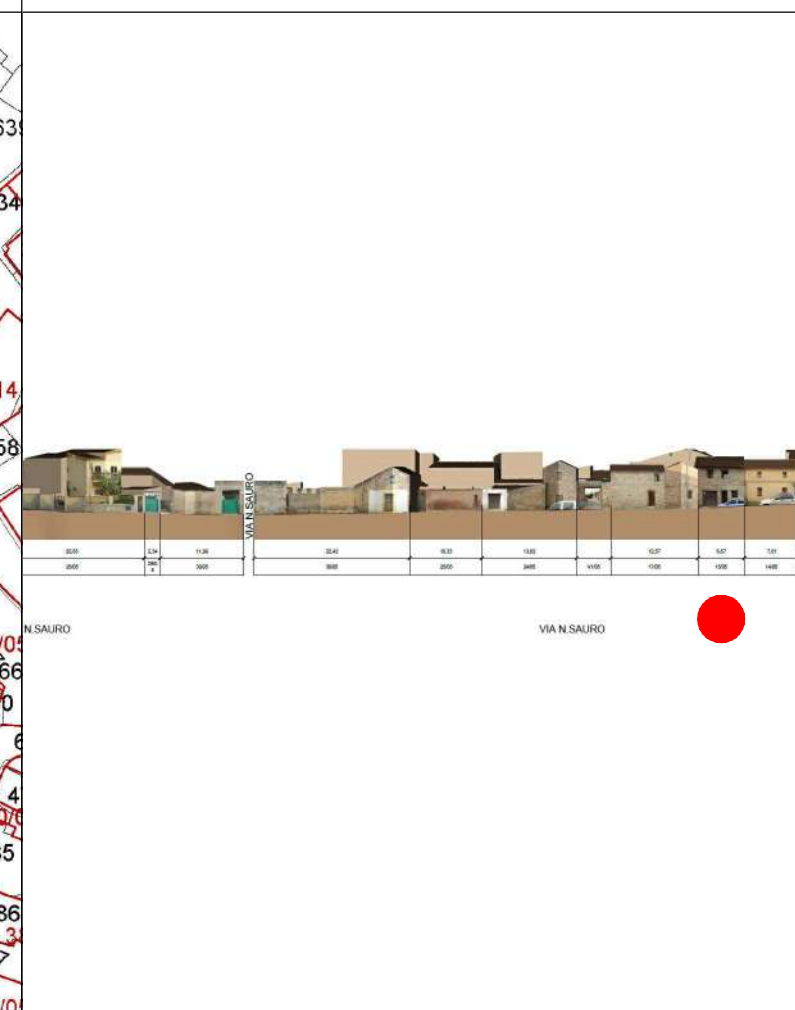

DATI IDENTIFICATIVI
Catastali attuali: 4271
Catastali storici: 664p

DESTINAZIONE D'USO
Residenziale

ORTOFOTO

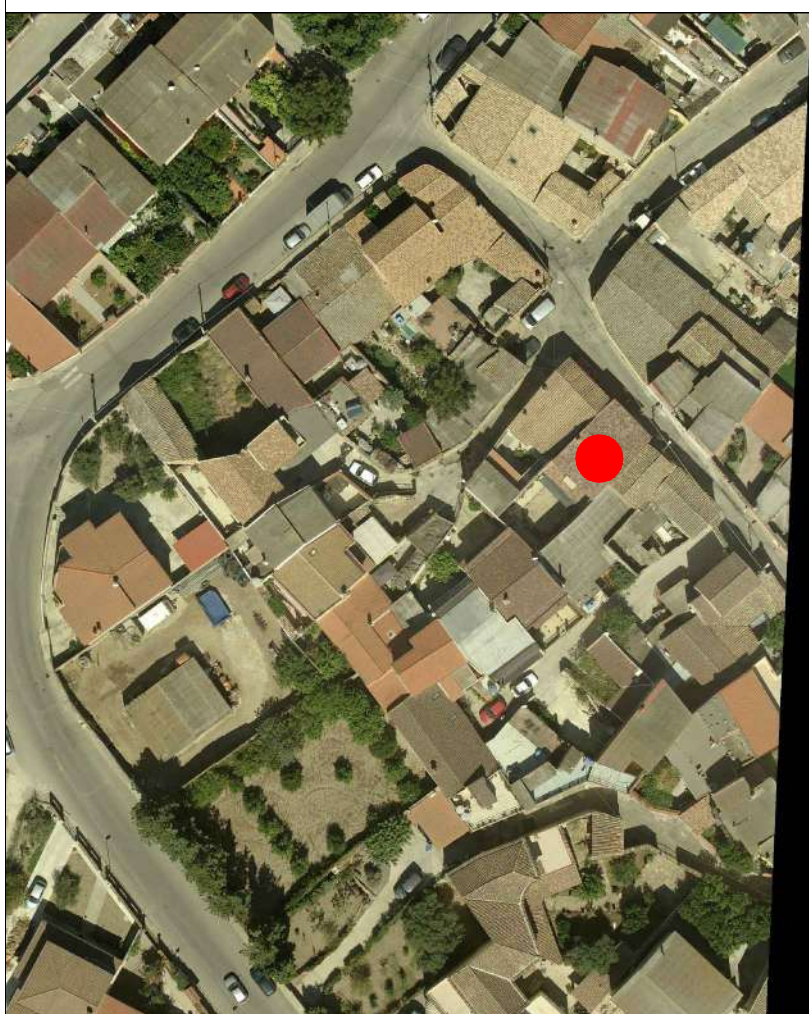

AEROFOTOGRAMMETRIA



FOTO 45°



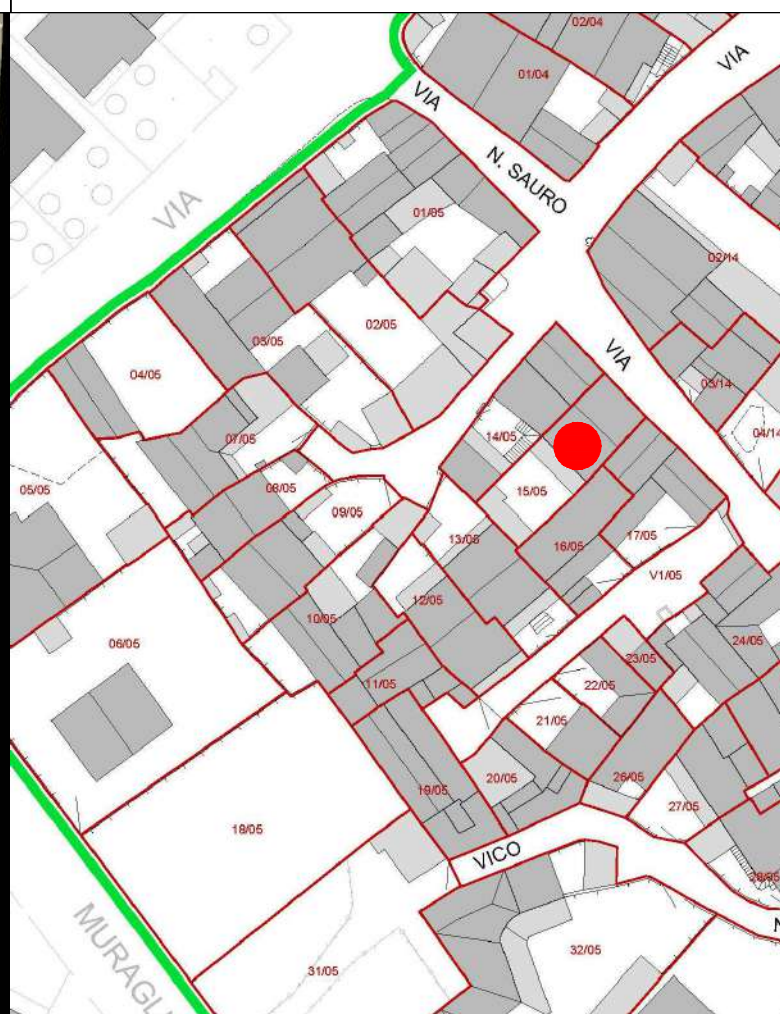
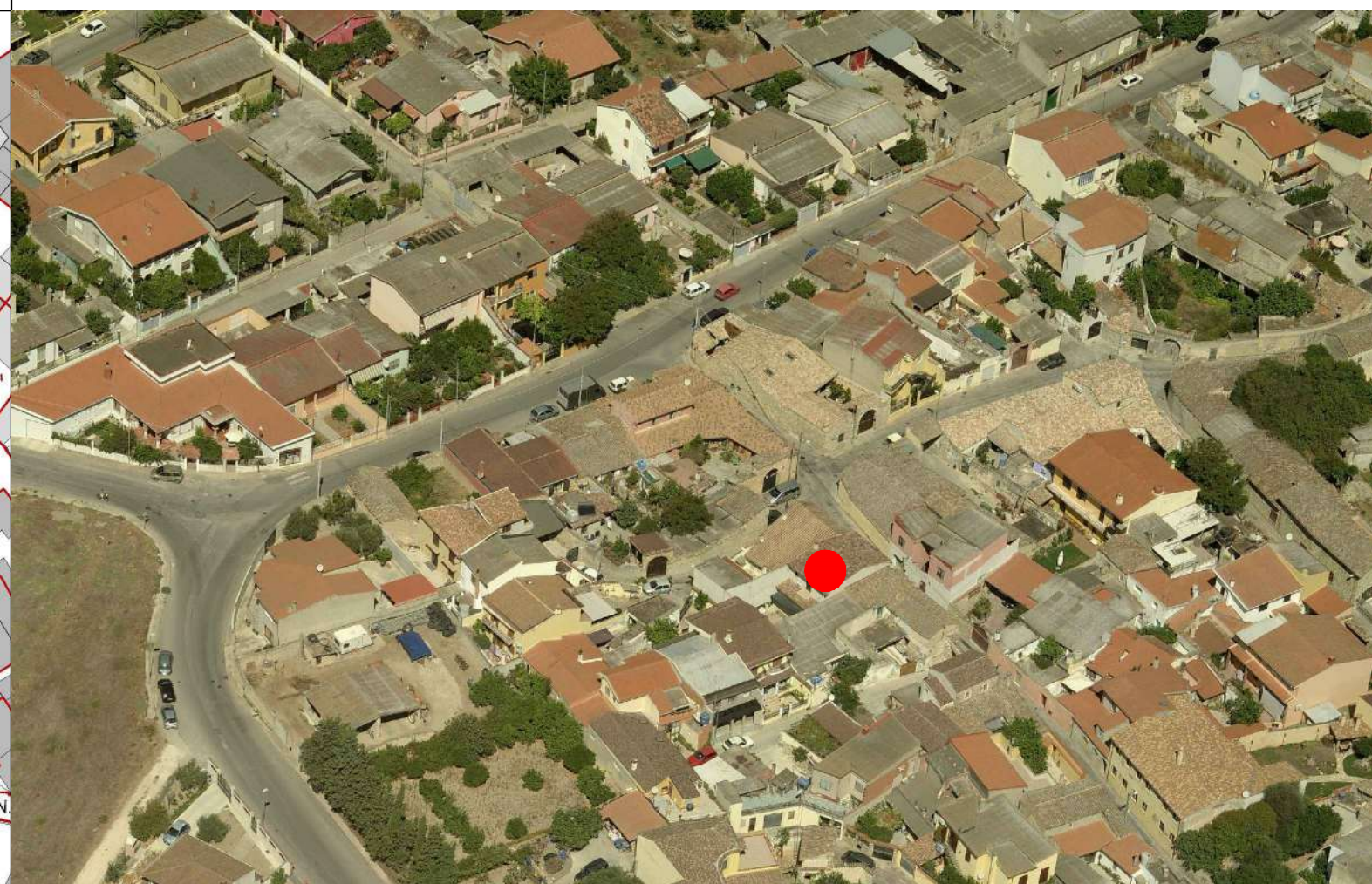

COMUNE DI SANLURI
PIANO PARTICOLAREGGIATO CENTRO DI ANTICA E PRIMA FORMAZIONE

Isolato	5
U.M.I.	15

INQUADRAMENTO

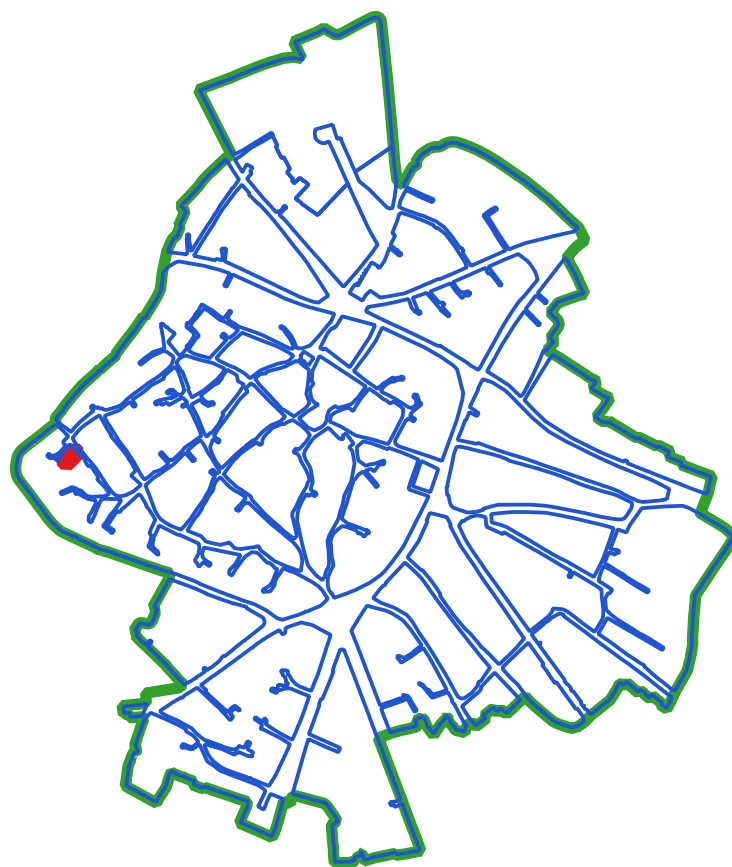

CLASSI DI TRASFORMABILITA'

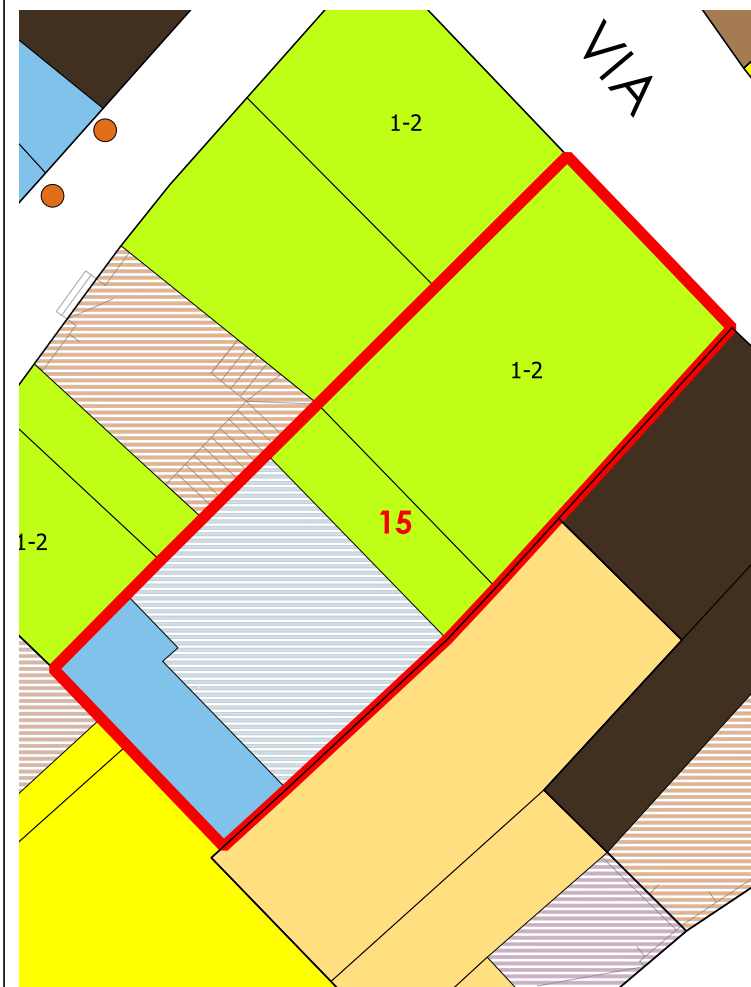

COPERTURE

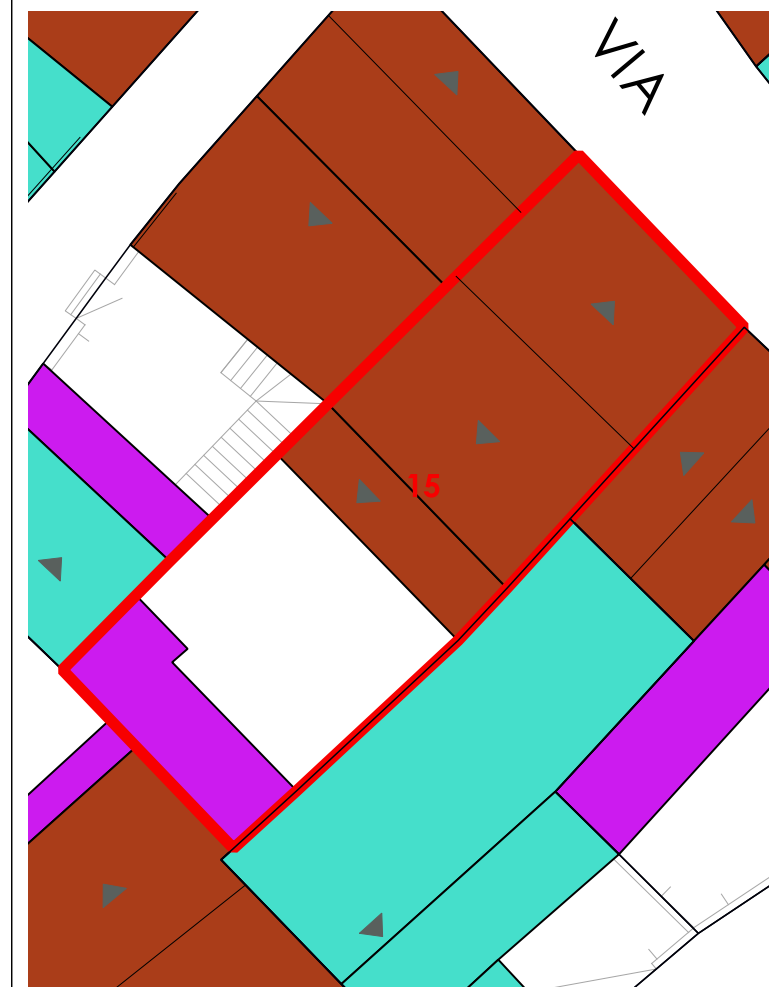

LIVELLO DI TRASFORMABILITA' DELLA UMI: ALTA
 CLASSE DELLA UMI: 3 UNICA

ZONA: A
 Isolato: 5
 idUMI: 15/05
 Superficie Lotto: 141.8 mq
 Superficie Coperta al netto delle tettoie: 81.95 mq
 Superficie Corti e Aree Esterne: 59.85 mq
 Volume: 376.07 mc
 Proprietà: Privata
 Indice Fondiario: 2.7 mc/mq
 Numero Residenti: 4

UMI di particolare Valenza Storico Documentale: NO

N° Volume	Area	Altezza	Volume	CLASSE	Interventi Ammissibili
253	67.64	5.56	376.07	3	MO - MS - RE - DR

VOLUMI

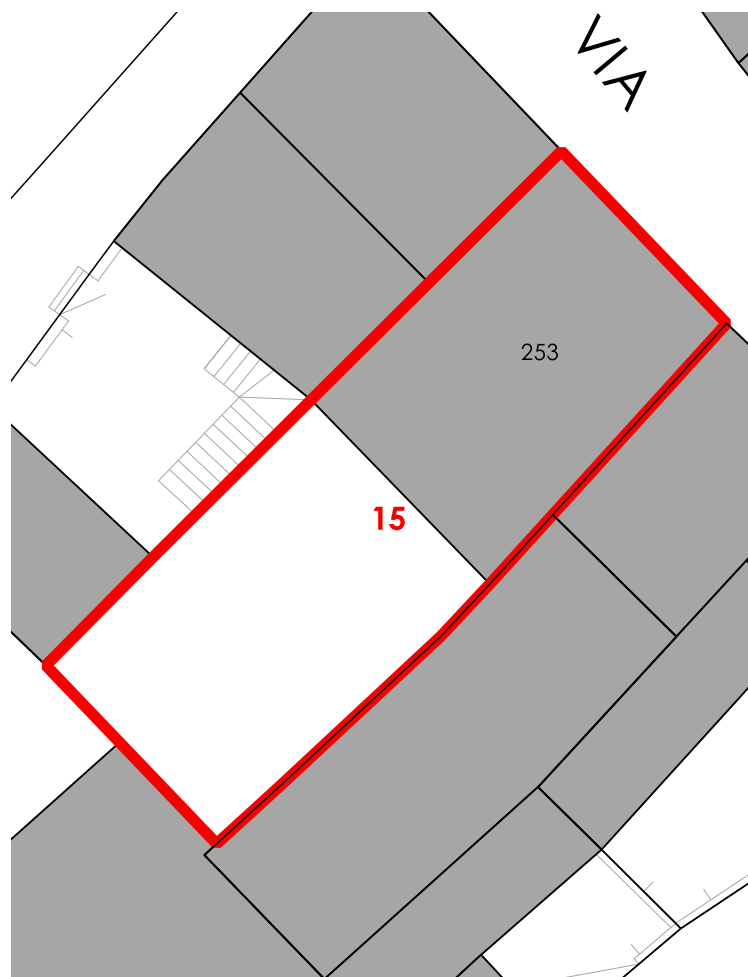

CORTI STORICHE ORIGINARIE

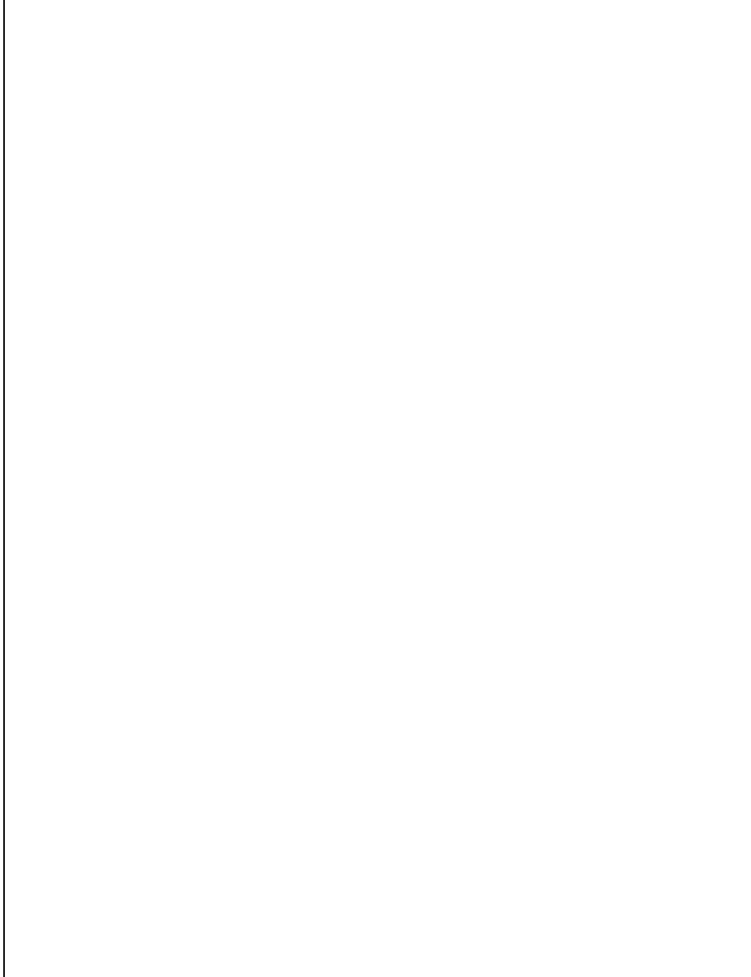

NUOVE EDIFICAZIONI



La volumetria pari a zero di alcuni corpi di fabbrica deriva dall'iniziale individuazione, da dati aerofotogrammetrici, degli stessi come tettoie. Le successive analisi hanno evidenziato la trasformazione di tali tettoie in volume.



COMUNE DI SANLURI
PIANO PARTICOLAREGGIATO CENTRO DI PRIMA E ANTICA FONDAZIONE

Isolato	05
U.M.I.	16

INQUADRAMENTO

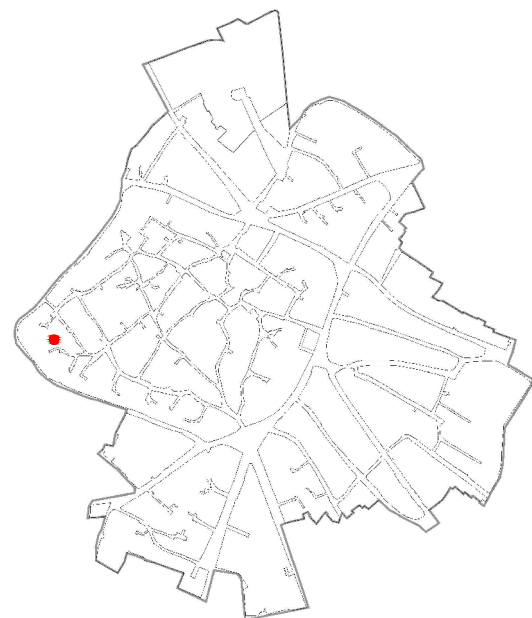

CATASTO STORICO

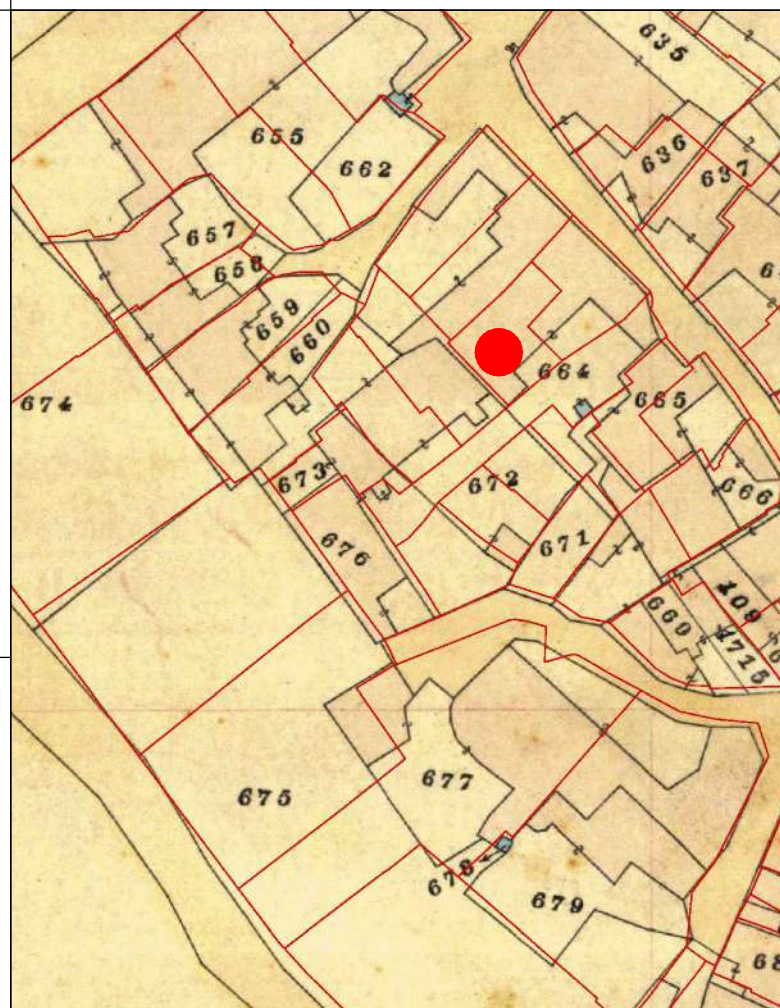

CATASTO ATTUALE

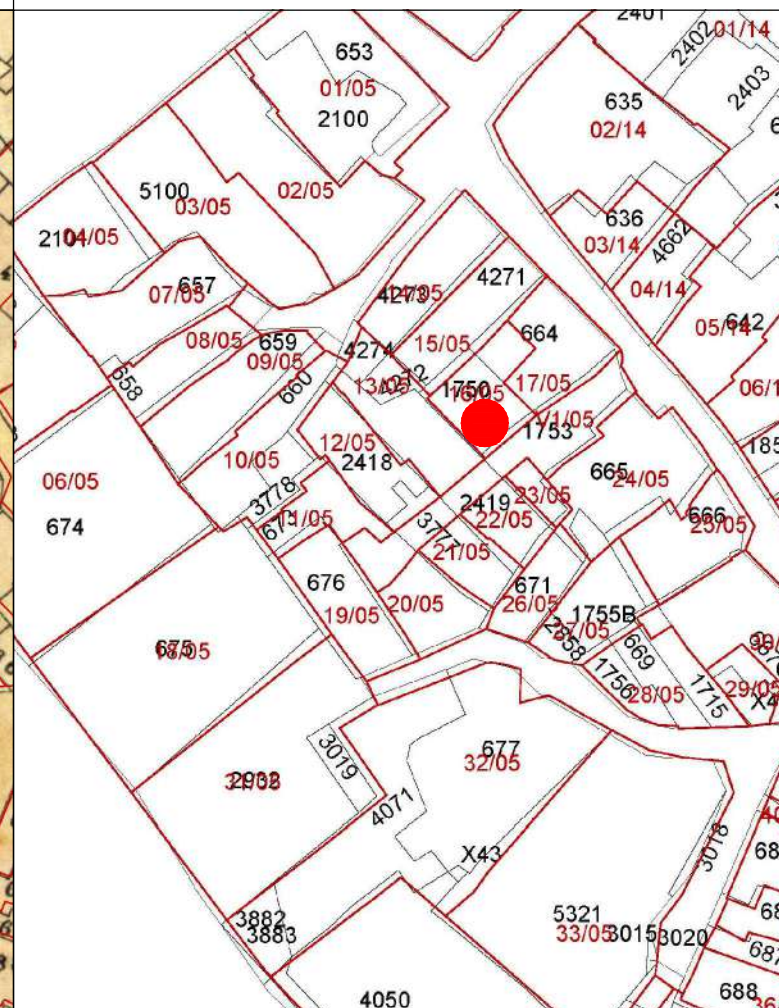

PROFILO STRADALE

DATI IDENTIFICATIVI

Catastali attuali: 1750, 664p
 Catastali storici: 664p

DESTINAZIONE D'USO
 Residenziale

ORTOFOTO

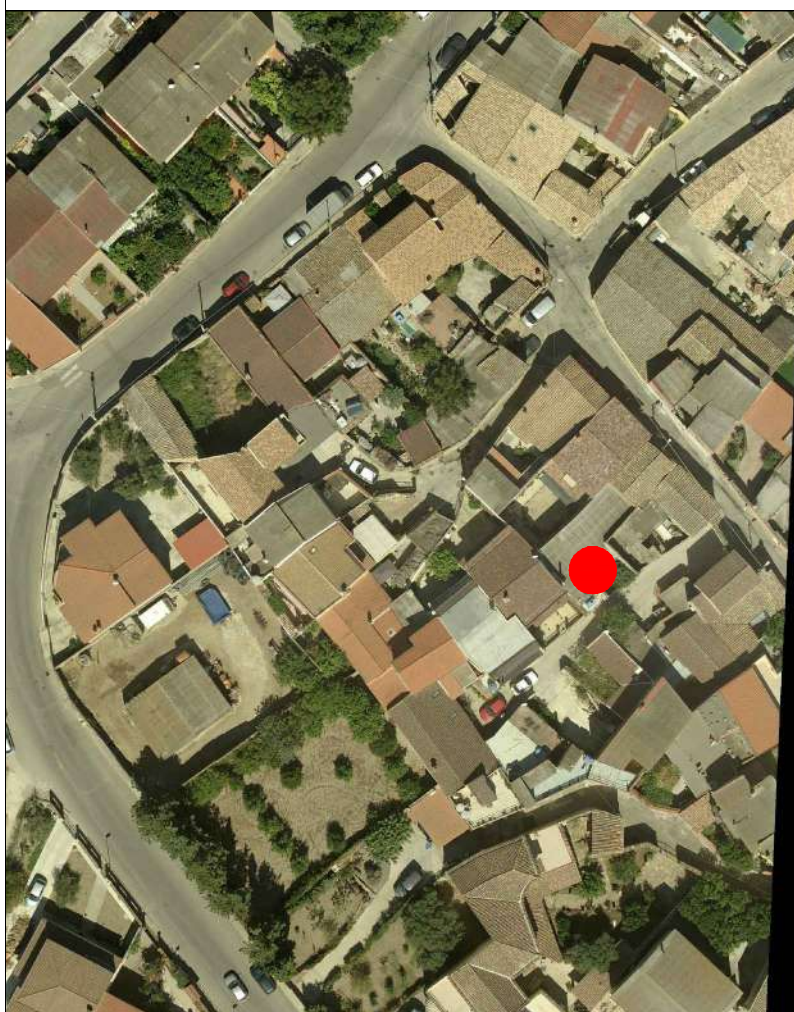

AEROFOTOGRAMMETRIA



FOTO 45°



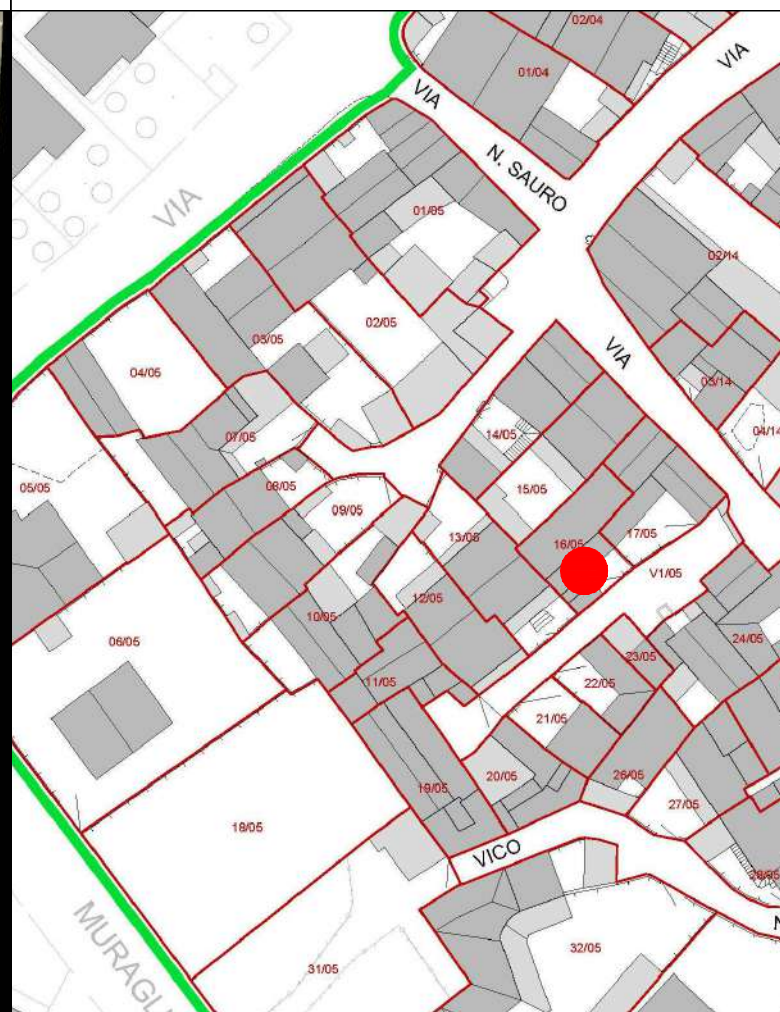
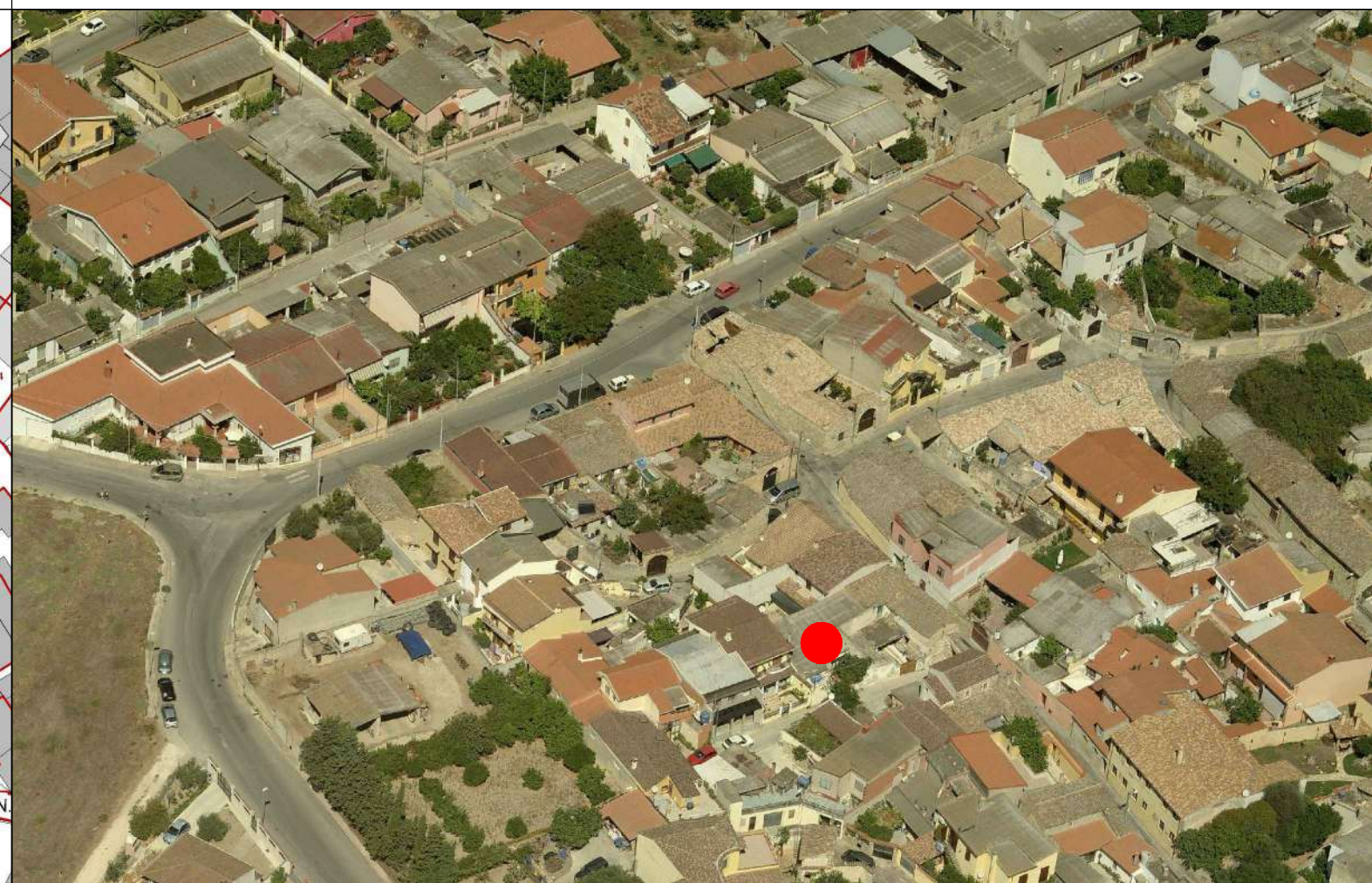

COMUNE DI SANLURI
PIANO PARTICOLAREGGIATO CENTRO DI ANTICA E PRIMA FORMAZIONE

Isolato	5
U.M.I.	16

INQUADRAMENTO

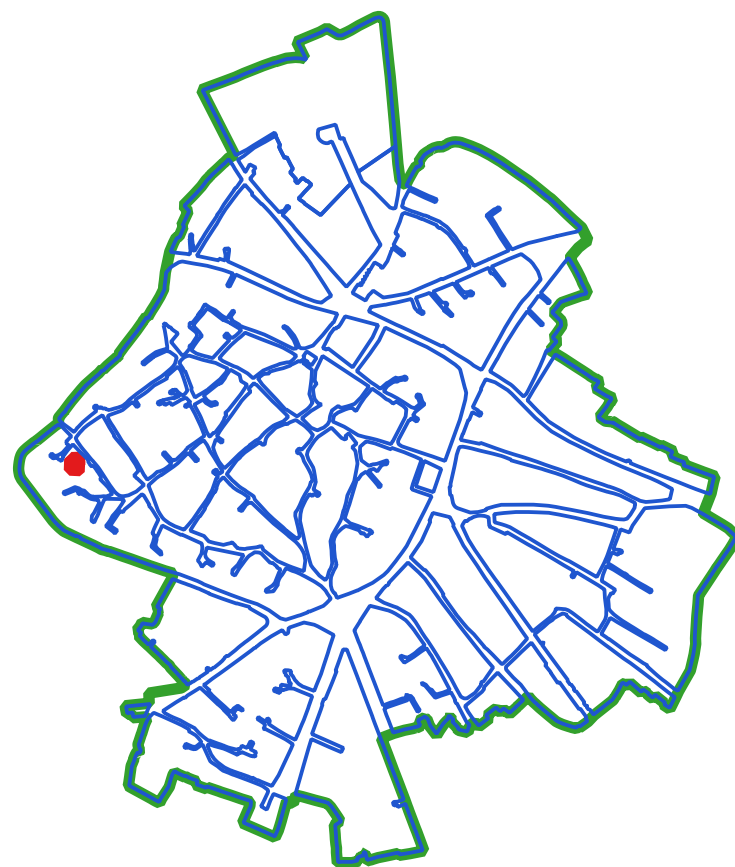

CLASSI DI TRASFORMABILITA'

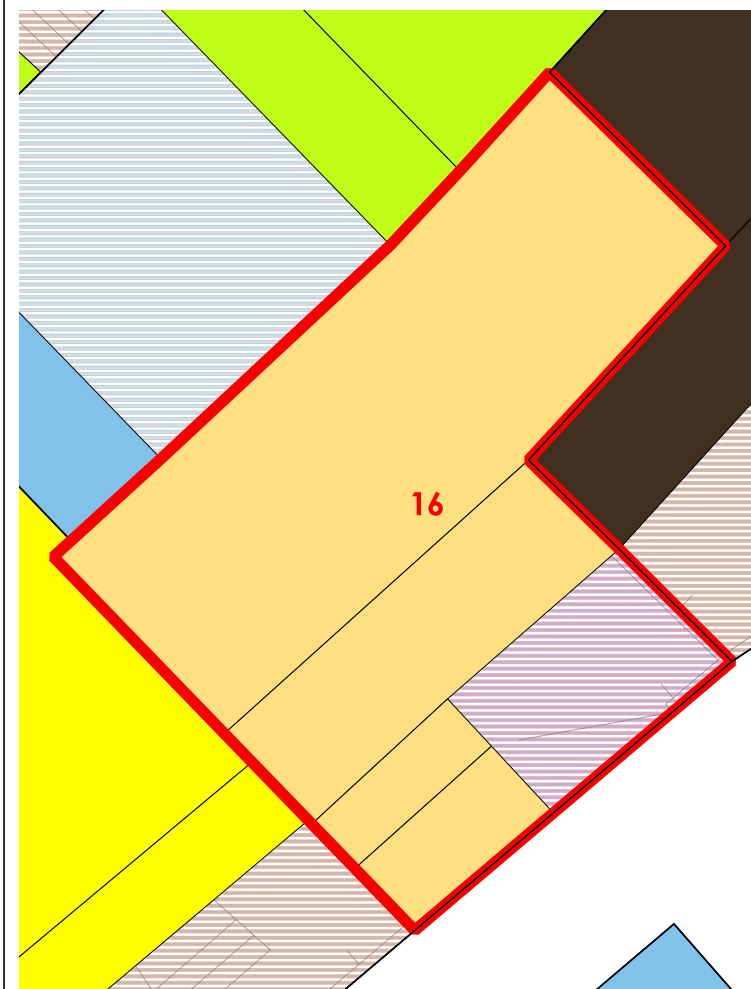

COPERTURE

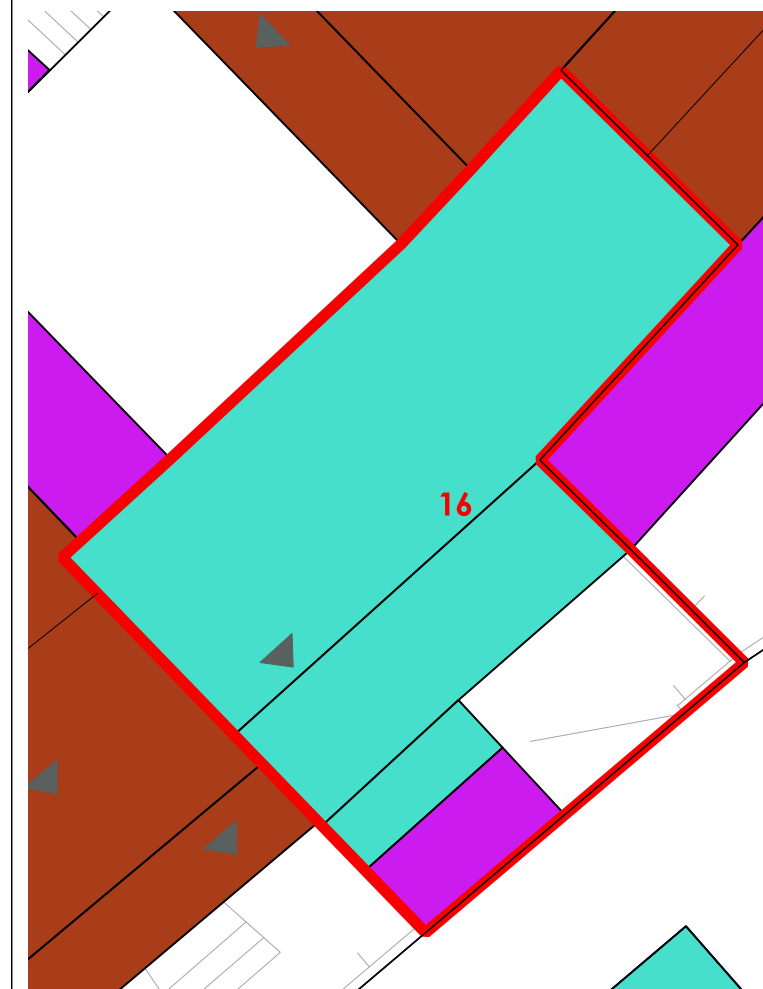

LIVELLO DI TRASFORMABILITA' DELLA UMI: MEDIA
CLASSE DELLA UMI: 2b UNICA

ZONA: A
Isolato: 5
idUMI: 16/05
Superficie Lotto: 110.13 mq
Superficie Coperta al netto delle tettoie: 96.25 mq
Superficie Corti e Aree Esterne: 13.88 mq
Volume: 395.93 mc
Proprietà: Privata
Indice Fondiario: 3.6 mc/mq
Numero Residenti: 0

UMI di particolare Valenza Storico Documentale: NO

N° Volume	Area	Altezza	Volume	CLASSE	Interventi Ammissibili
257	66.02	4.31	284.53	2b	MO - MS - RE - RC - RTF
258	19.6	3.88	76.06	2b	MO - MS - RE - RC - RTF
259	4.45	3.74	16.63	2b	MO - MS - RE - RC - RTF
260	6.18	3.03	18.71	2b	MO - MS - RE - RC - RTF

VOLUMI



CORTI STORICHE ORIGINARIE

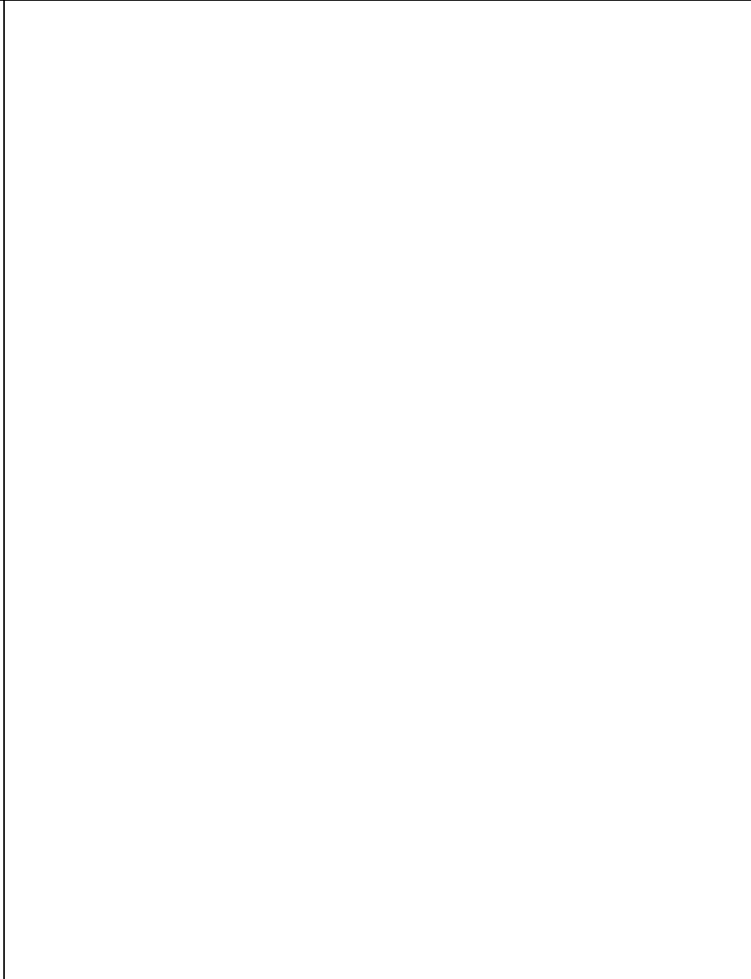

NUOVE EDIFICAZIONI

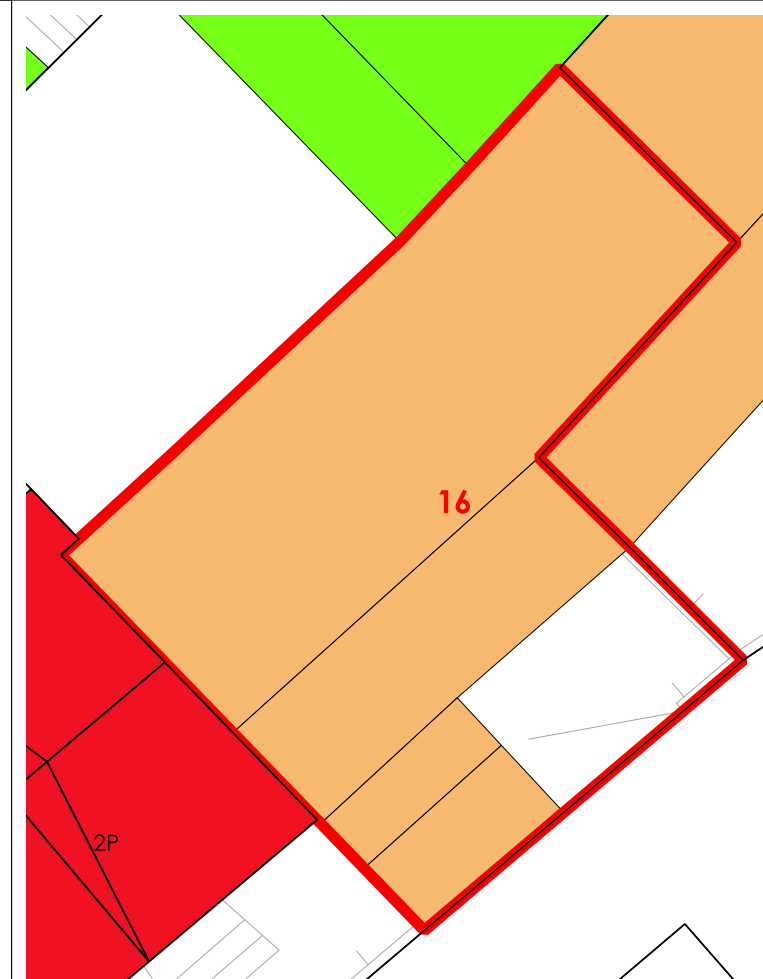

La volumetria pari a zero di alcuni corpi di fabbrica deriva dall'iniziale individuazione, da dati aerofotogrammetrici, degli stessi come tettoie. Le successive analisi hanno evidenziato la trasformazione di tali tettoie in volume.



COMUNE DI SANLURI
PIANO PARTICOLAREGGIATO CENTRO DI PRIMA E ANTICA FONDAZIONE

Isolato	05
U.M.I.	17

INQUADRAMENTO

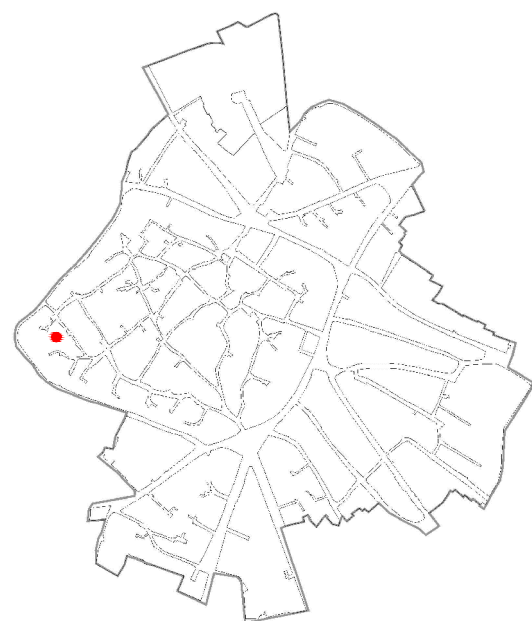

CATASTO STORICO

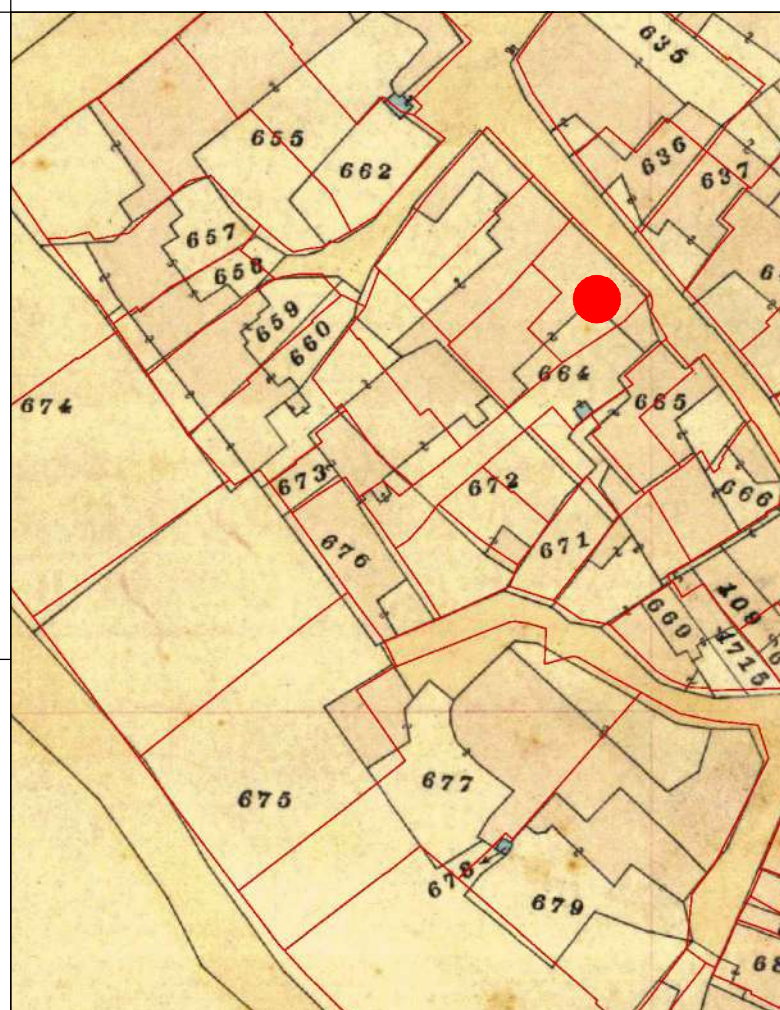

CATASTO ATTUALE

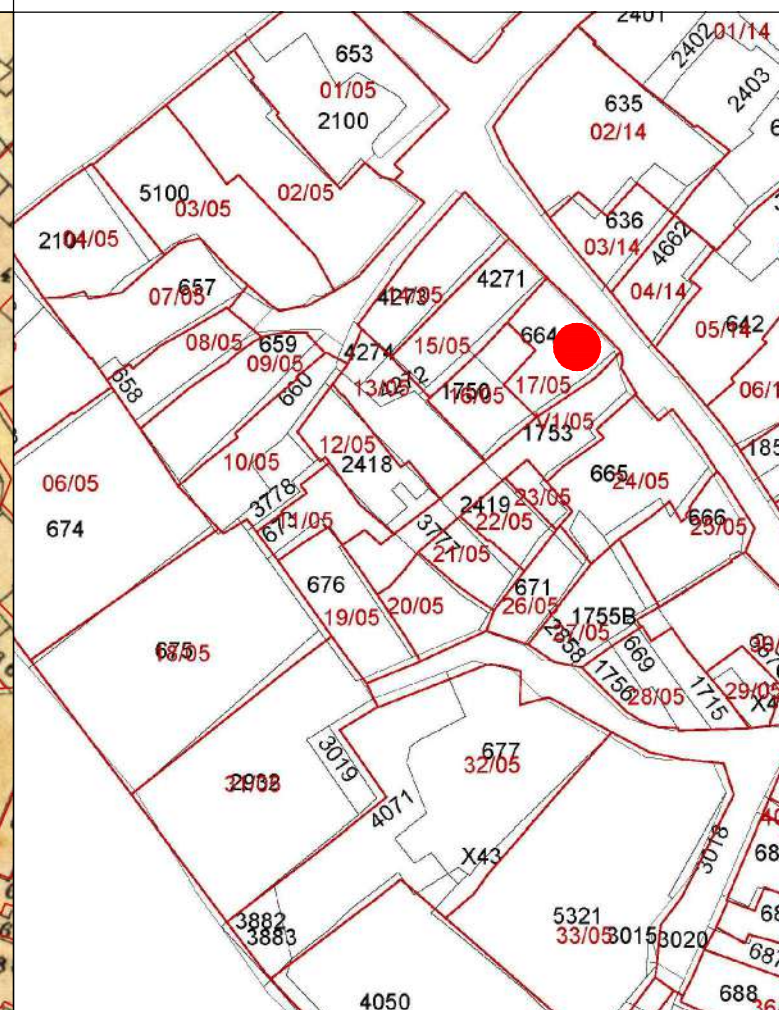

PROFILO STRADALE

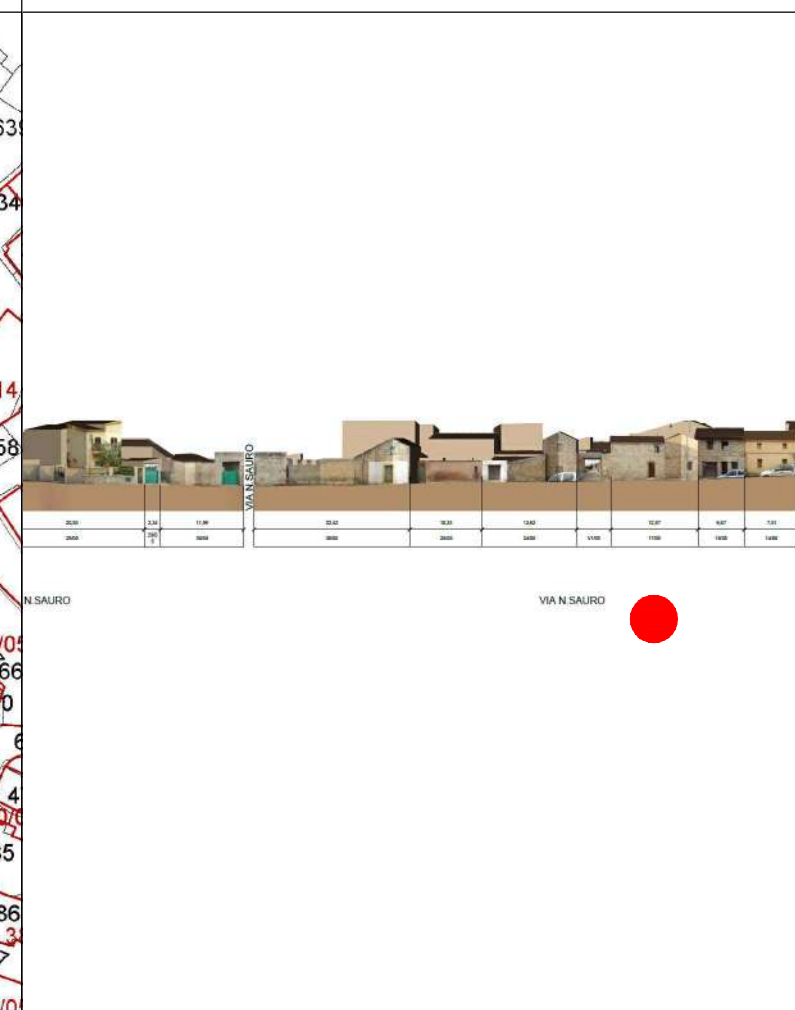

DATI IDENTIFICATIVI
 Catastali attuali: 664p
 Catastali storici: 664p

DESTINAZIONE D'USO
 Residenziale

ORTOFOTO

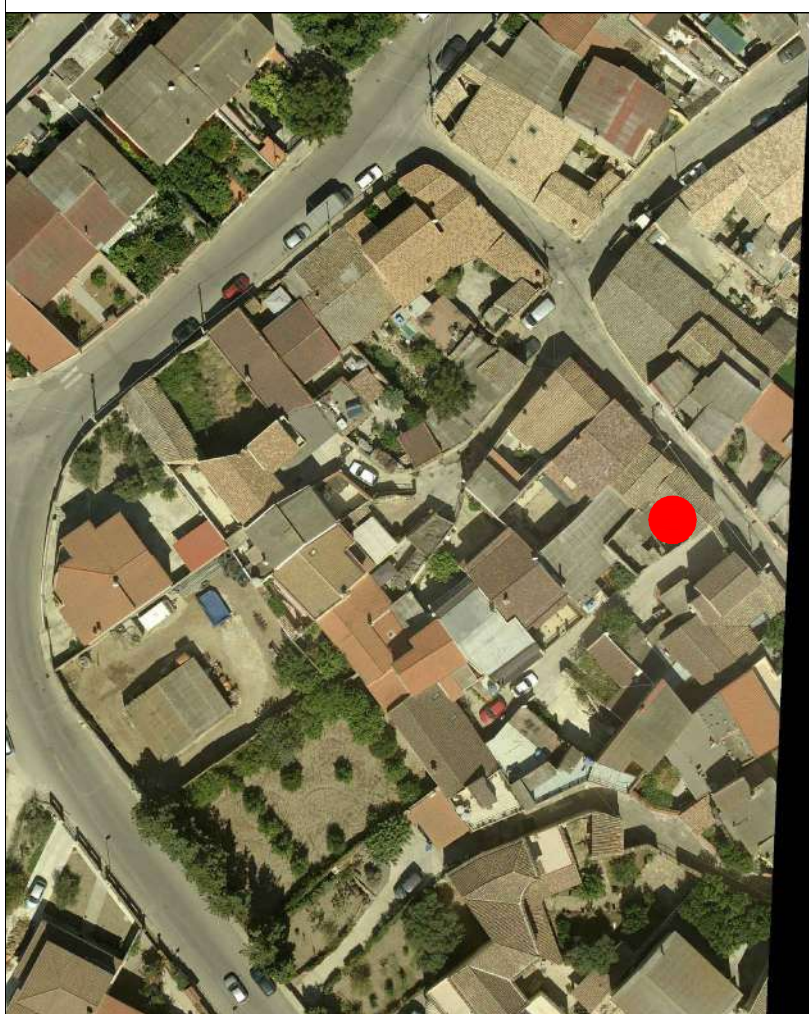

AEROFOTOGRAMMETRIA



FOTO 45°



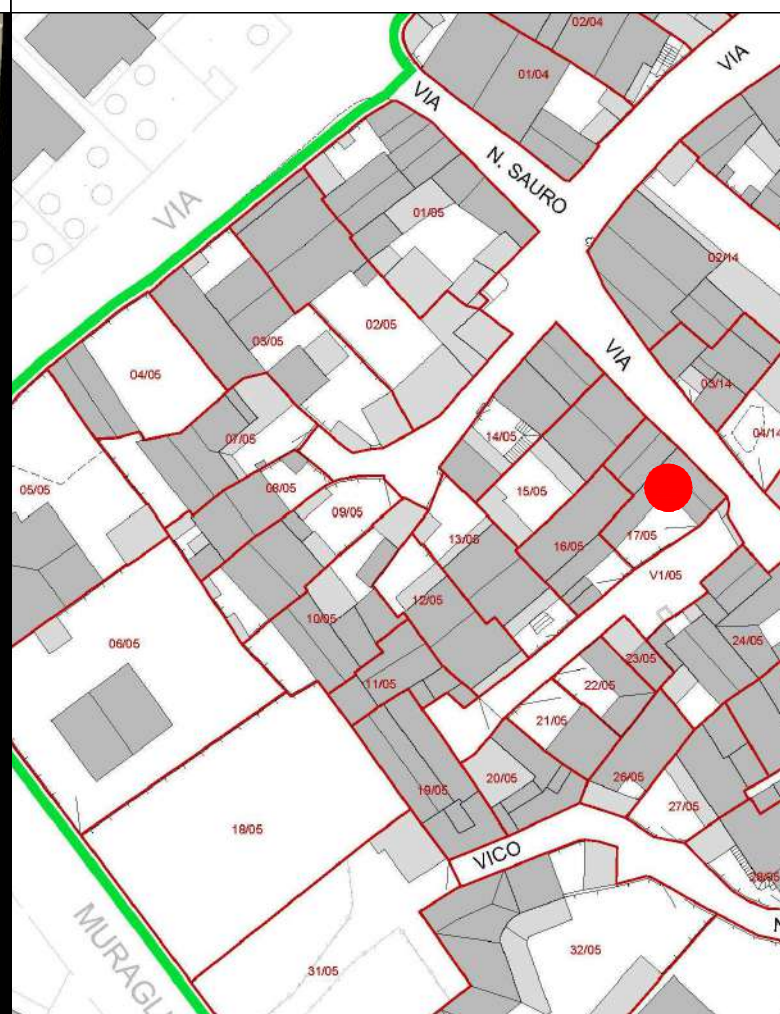
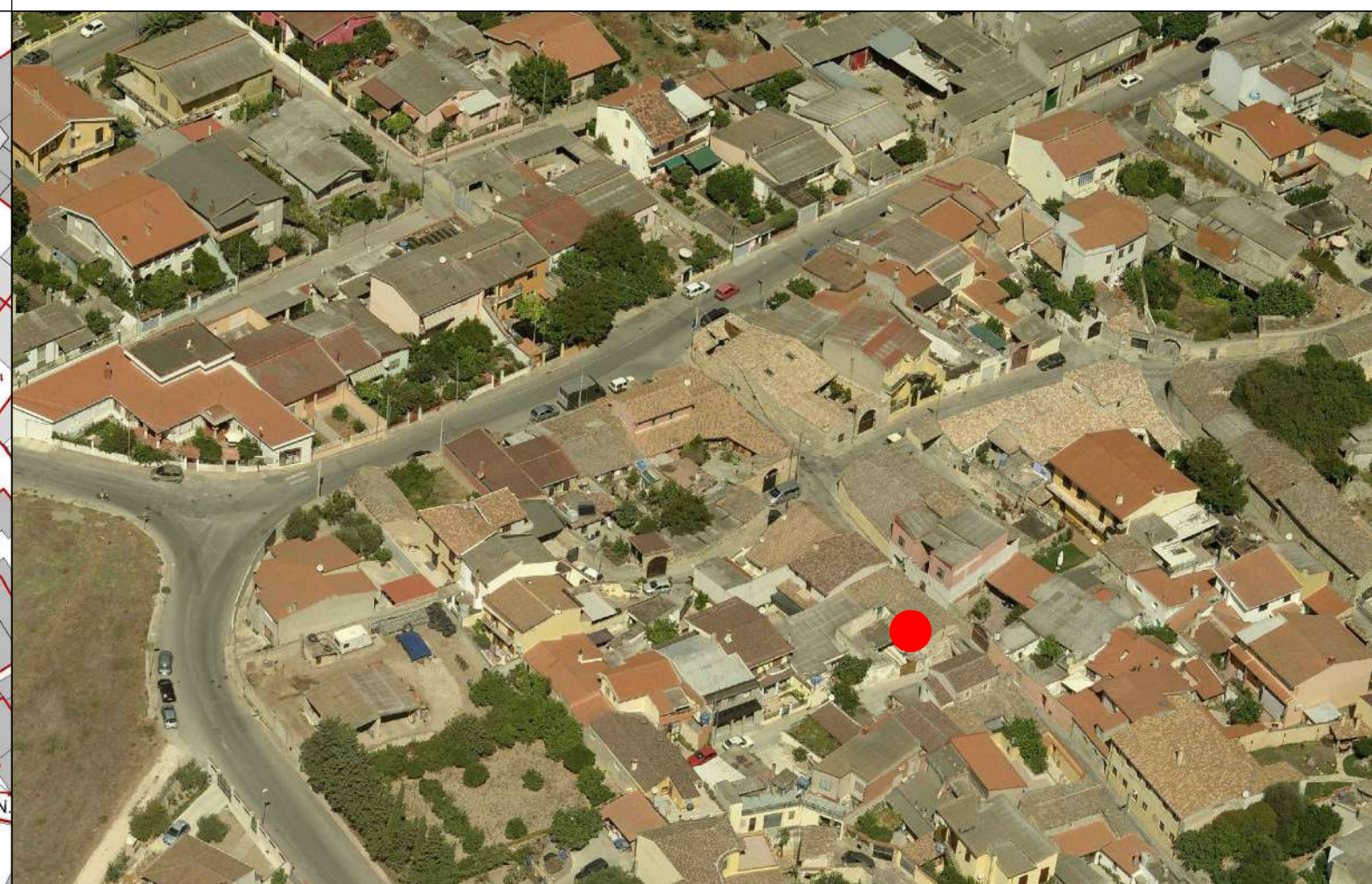

COMUNE DI SANLURI
PIANO PARTICOLAREGGIATO CENTRO DI ANTICA E PRIMA FORMAZIONE

Isolato	5
U.M.I.	17

INQUADRAMENTO

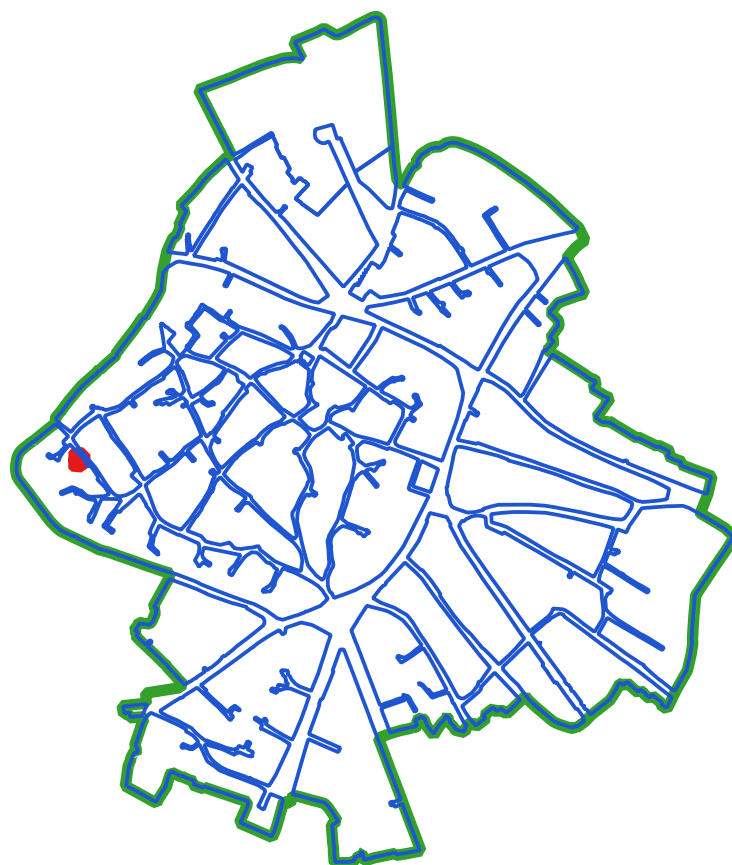

CLASSI DI TRASFORMABILITA'

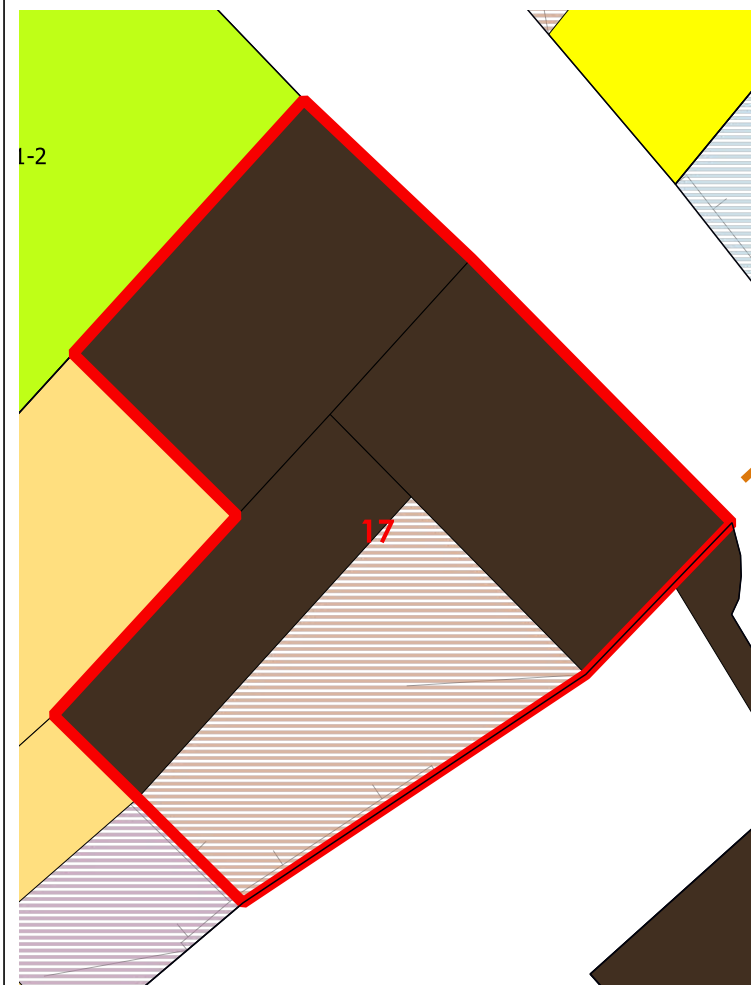

COPERTURE

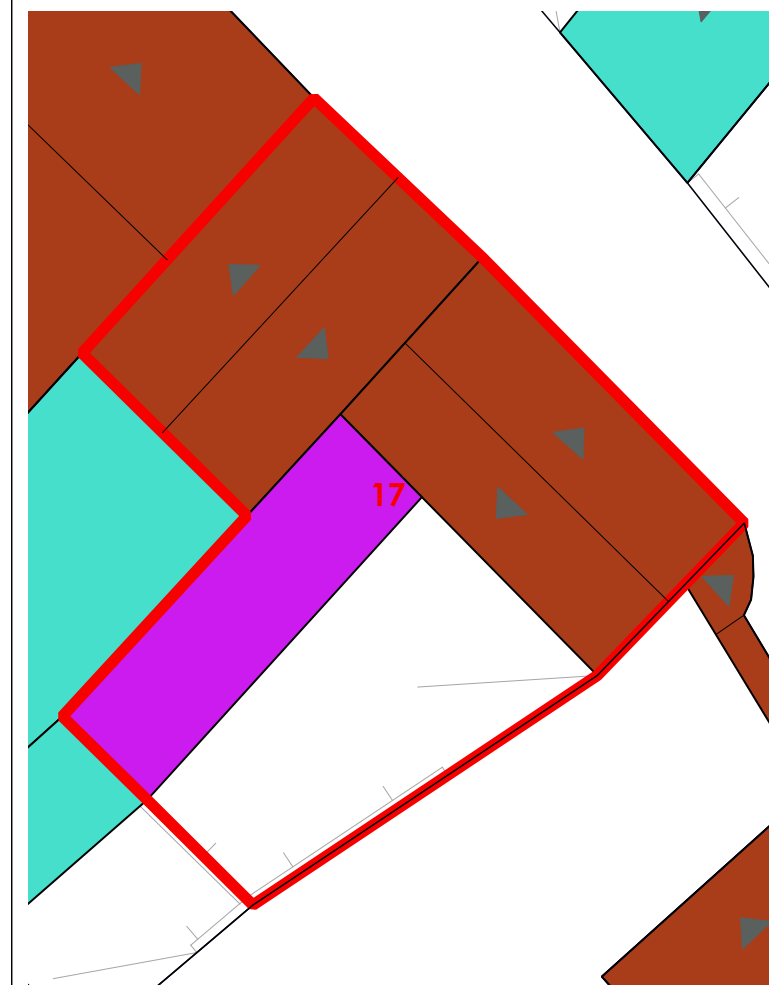

VOLUMI

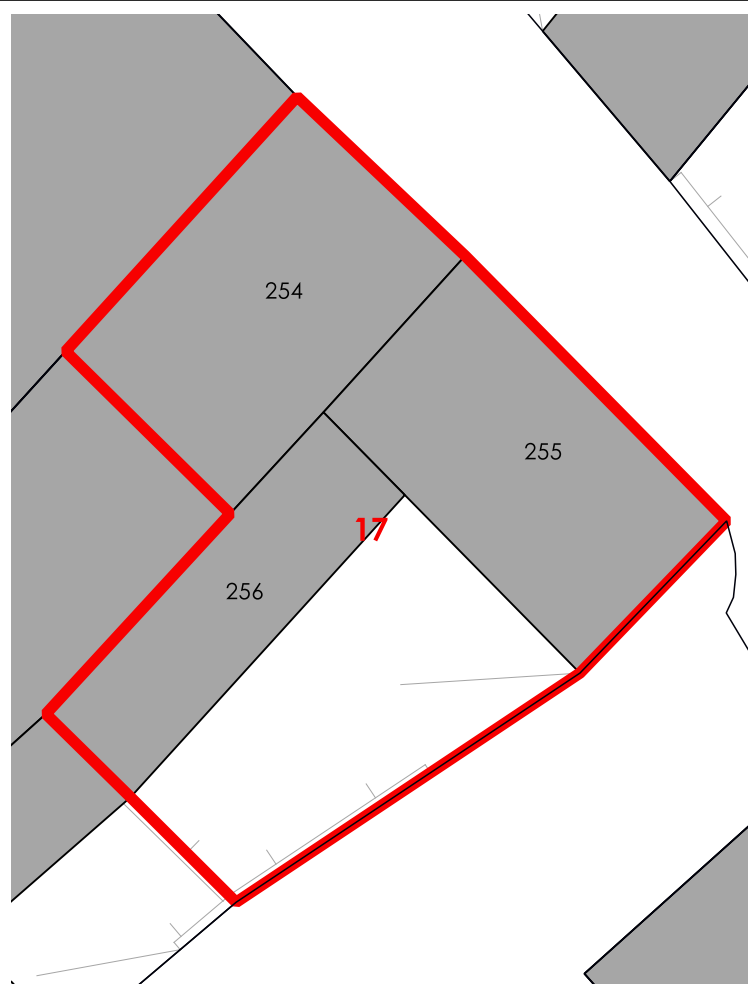

CORTI STORICHE ORIGINARIE

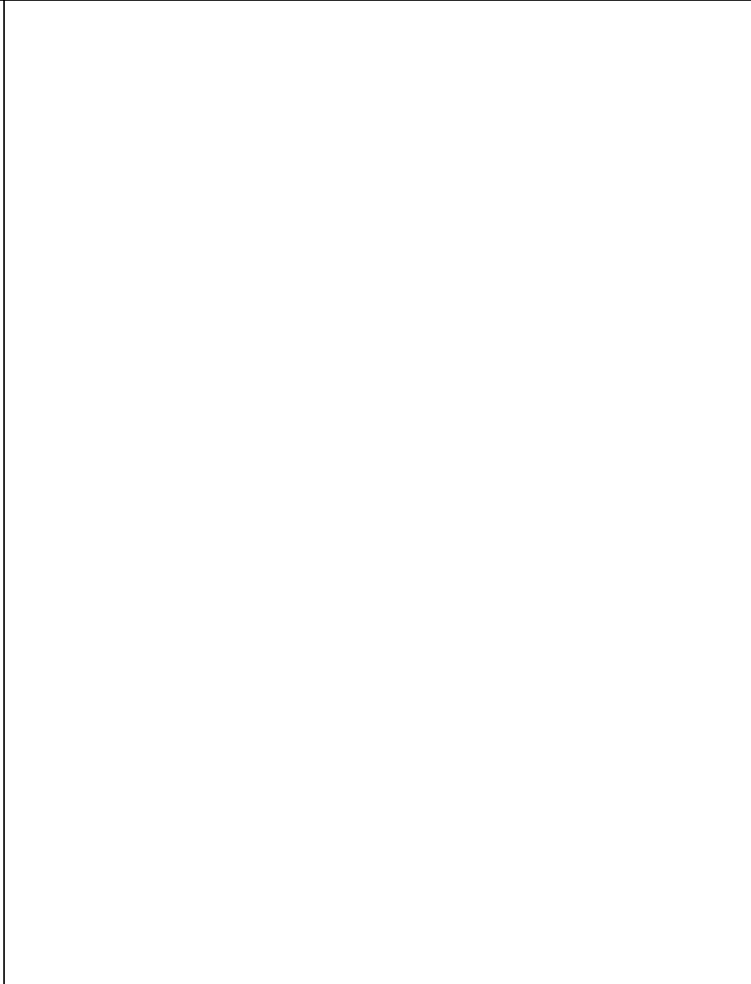

NUOVE EDIFICAZIONI

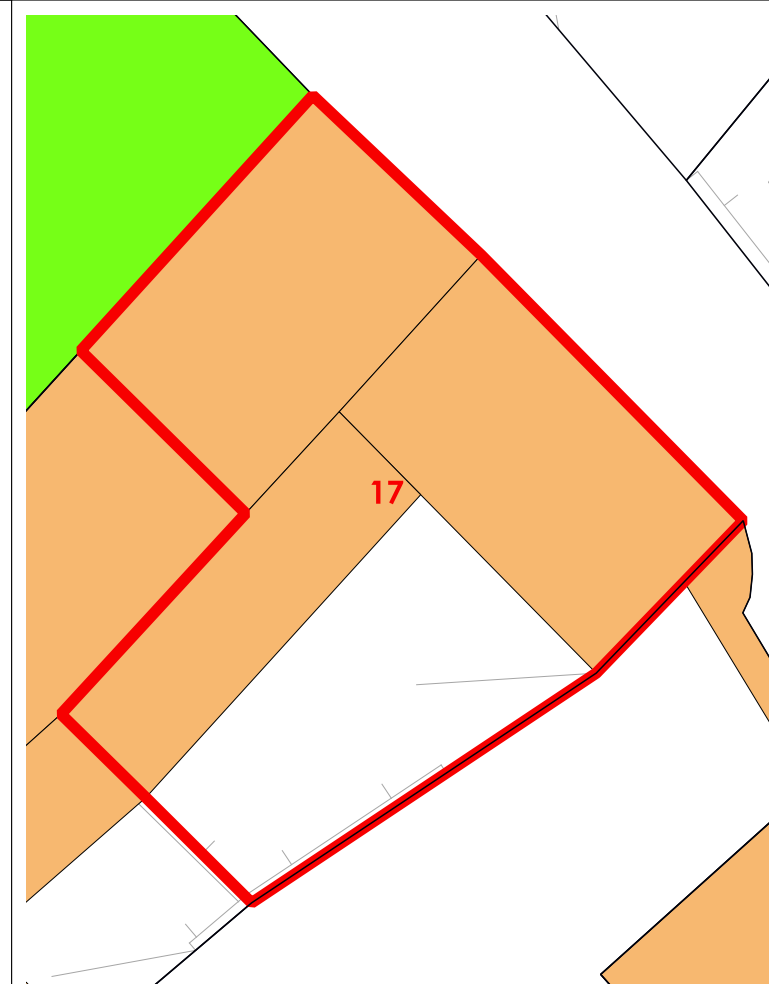

LIVELLO DI TRASFORMABILITA' DELLA UMI: BASSA
 CLASSE DELLA UMI: 1 UNICA

ZONA: A
 Isolato: 5
 idUMI: 17/05
 Superficie Lotto: 125.57 mq
 Superficie Coperta al netto delle tettoie: 90.13 mq
 Superficie Corti e Aree Esterne: 35.44 mq
 Volume: 424.3 mc
 Proprietà: Privata
 Indice Fondiario: 3.4 mc/mq
 Numero Residenti: 0

UMI di particolare Valenza Storico Documentale: SI

N° Volume	Area	Altezza	Volume	CLASSE	Interventi Ammissibili
254	35.1	5.43	190.57	1	MO - MS - RC - RTF
255	34.06	5.2	177.1	1	MO - MS - RC - RTF
256	20.97	2.7	56.63	1	MO - MS - RC - RTF

La volumetria pari a zero di alcuni corpi di fabbrica deriva dall'iniziale individuazione, da dati aerofotogrammetrici, degli stessi come tettoie. Le successive analisi hanno evidenziato la trasformazione di tali tettoie in volume.



COMUNE DI SANLURI
PIANO PARTICOLAREGGIATO CENTRO DI PRIMA E ANTICA FONDAZIONE

Isolato	05
U.M.I.	18

INQUADRAMENTO

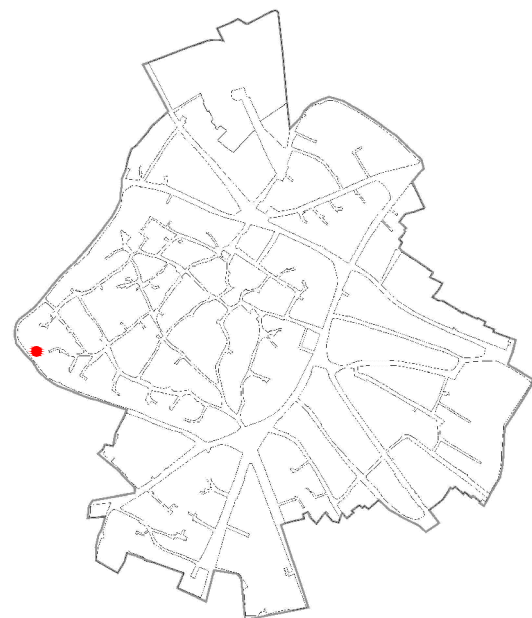

CATASTO STORICO

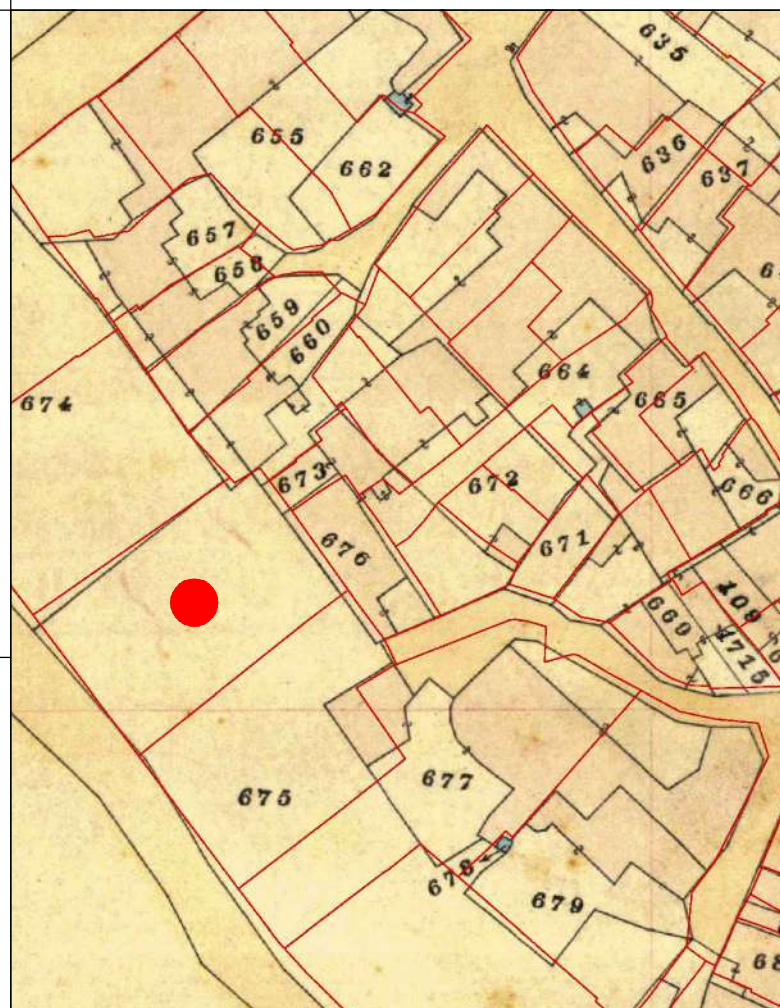

CATASTO ATTUALE

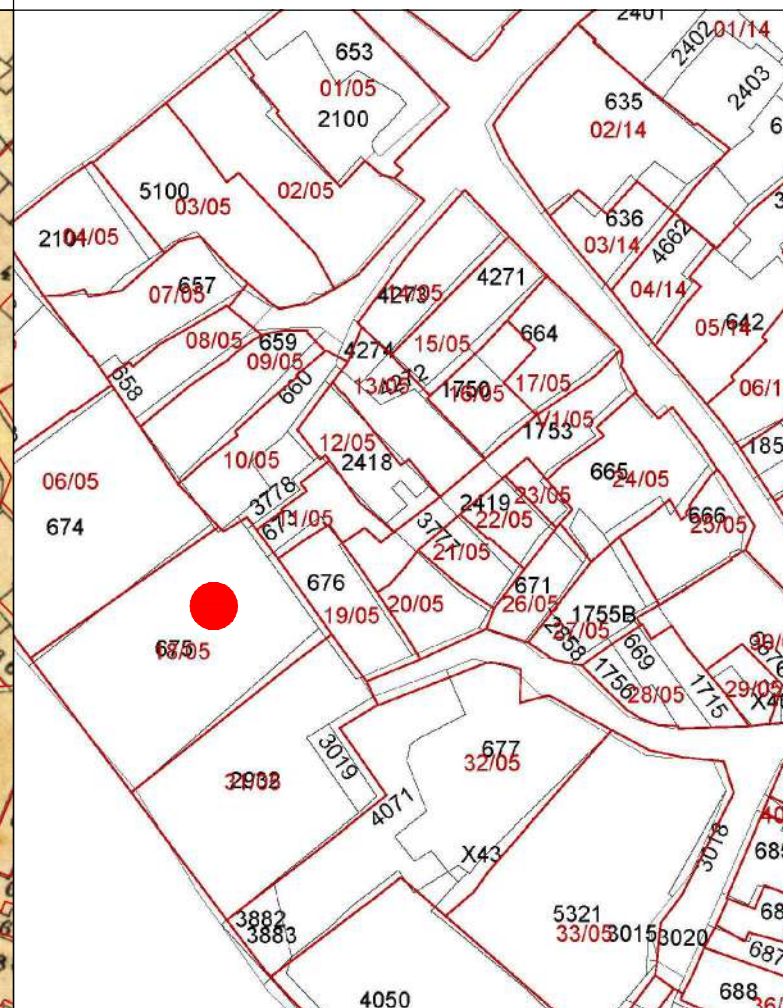

PROFILO STRADALE

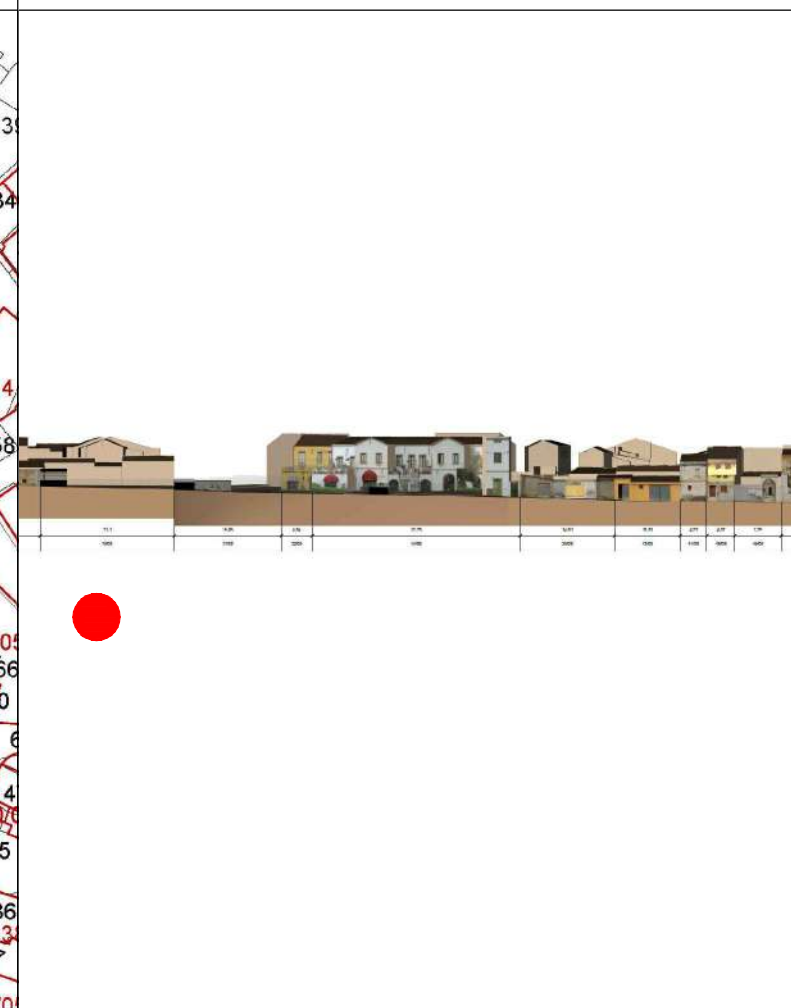

DATI IDENTIFICATIVI

Catastali attuali: 675
Catastali storici: 675p

DESTINAZIONE D'USO

-

ORTOFOTO

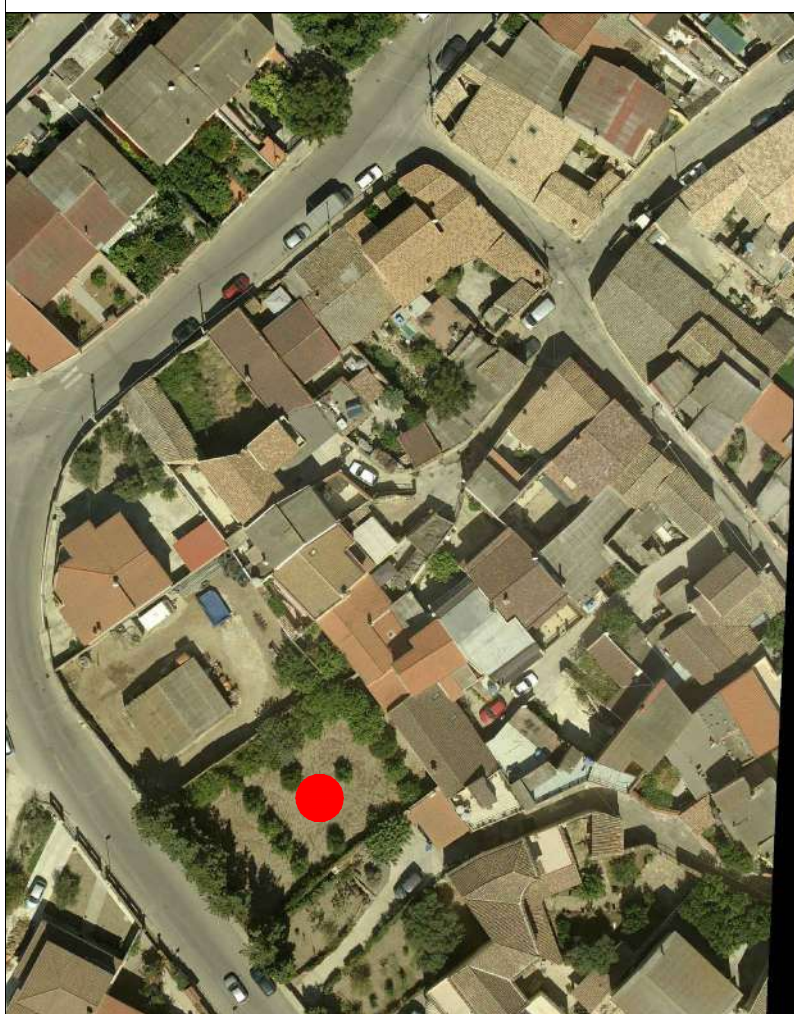

AEROFOTOGRAMMETRIA



FOTO 45°



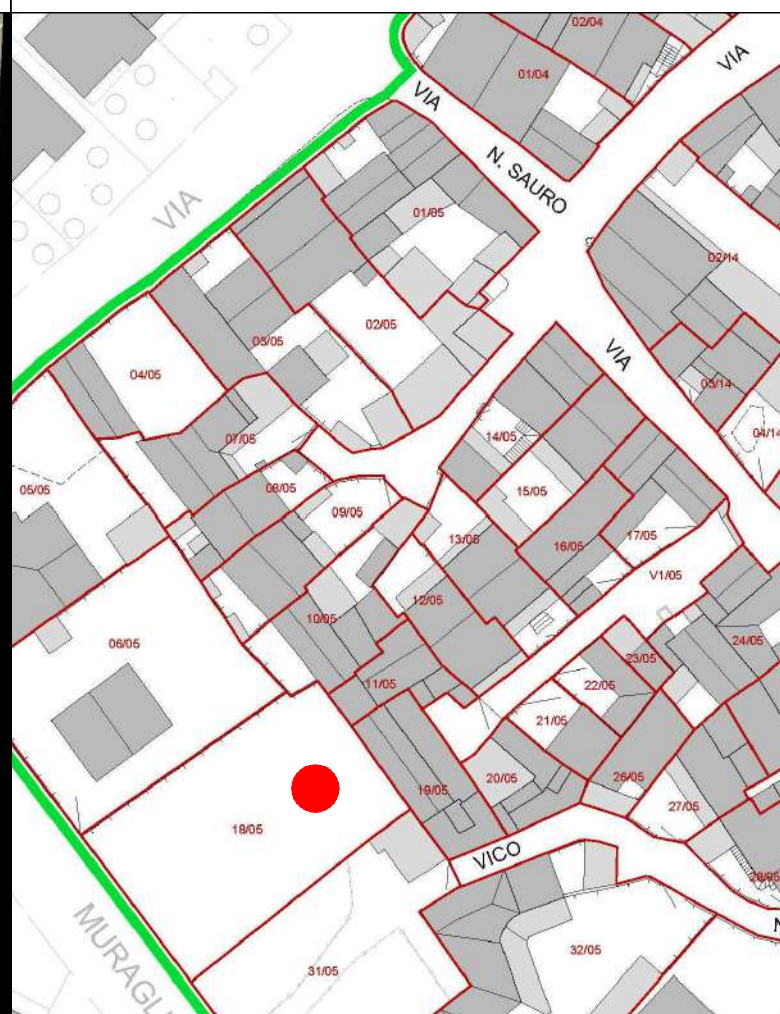
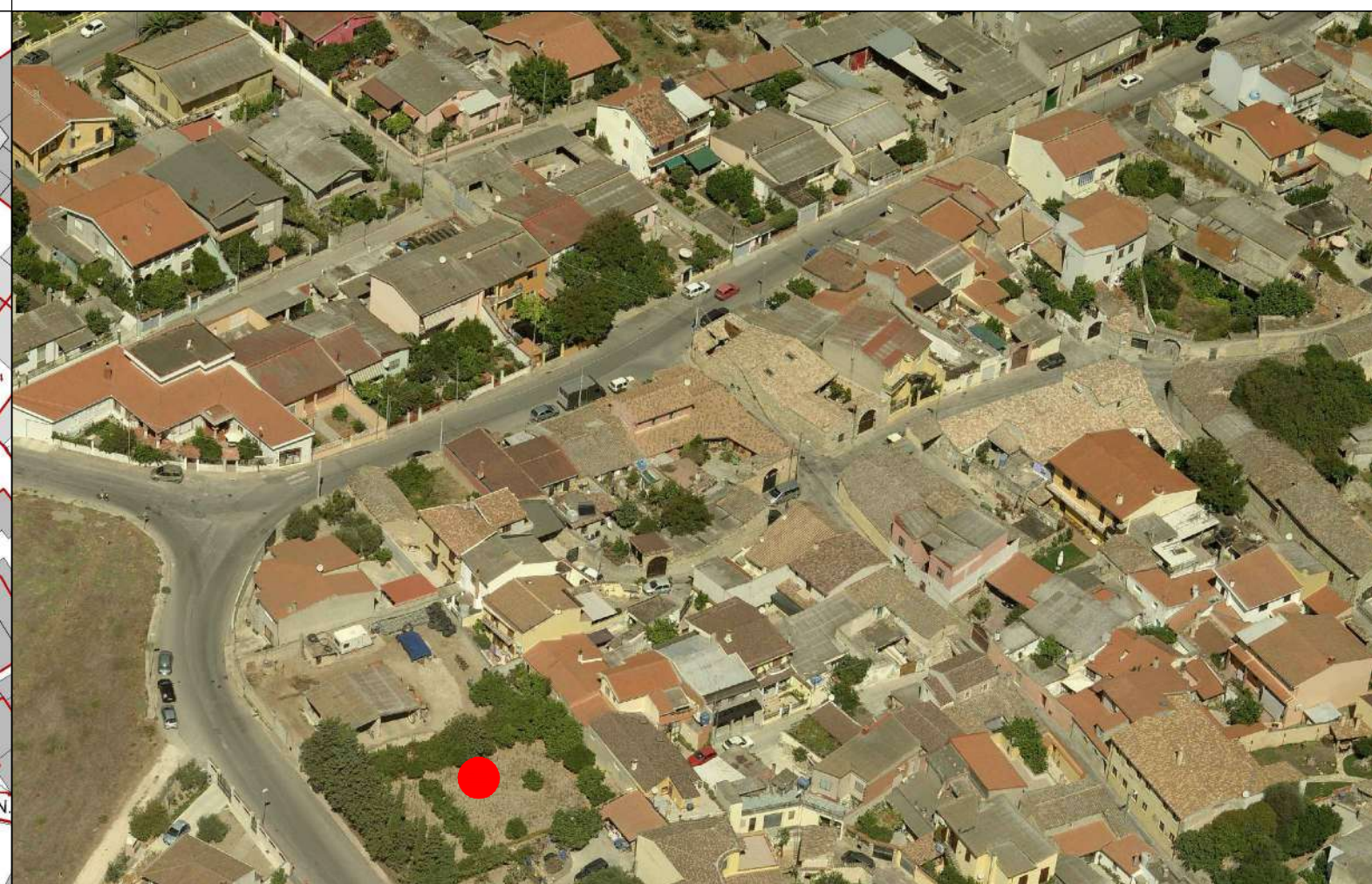

COMUNE DI SANLURI
PIANO PARTICOLAREGGIATO CENTRO DI ANTICA E PRIMA FORMAZIONE

Isolato	5
U.M.I.	18

INQUADRAMENTO

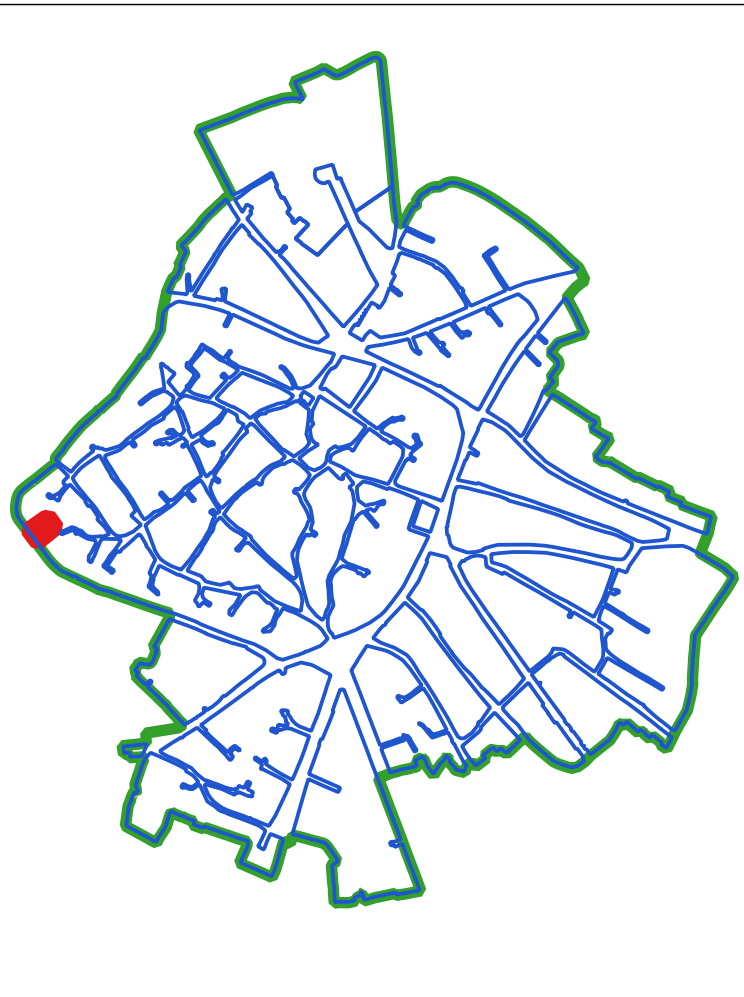

CLASSI DI TRASFORMABILITA'

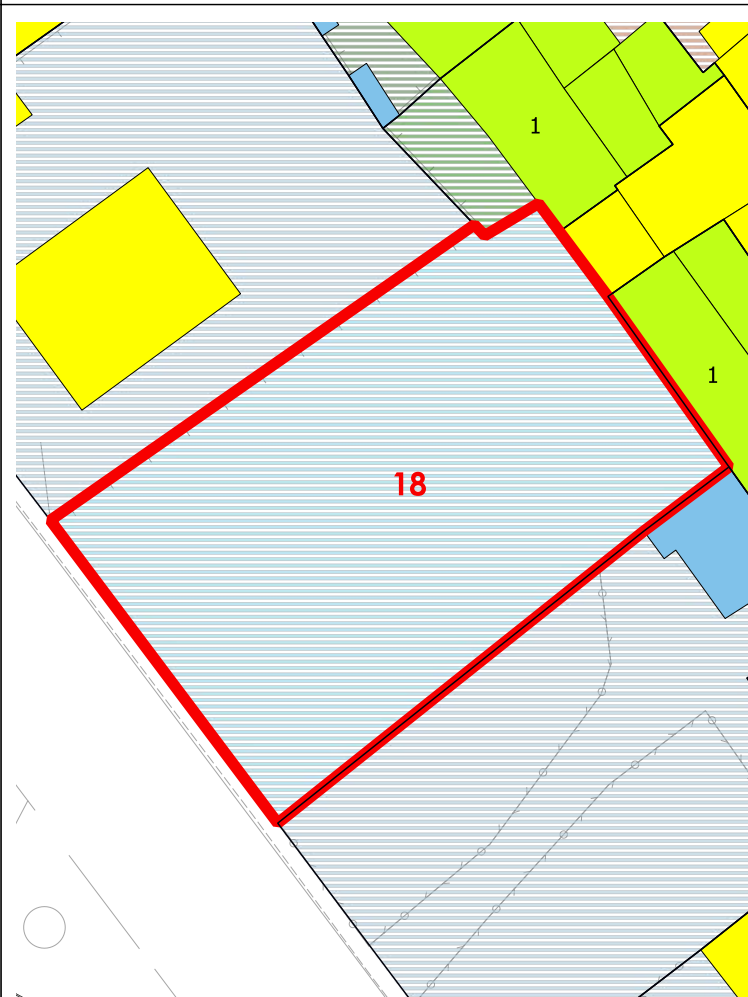

COPERTURE

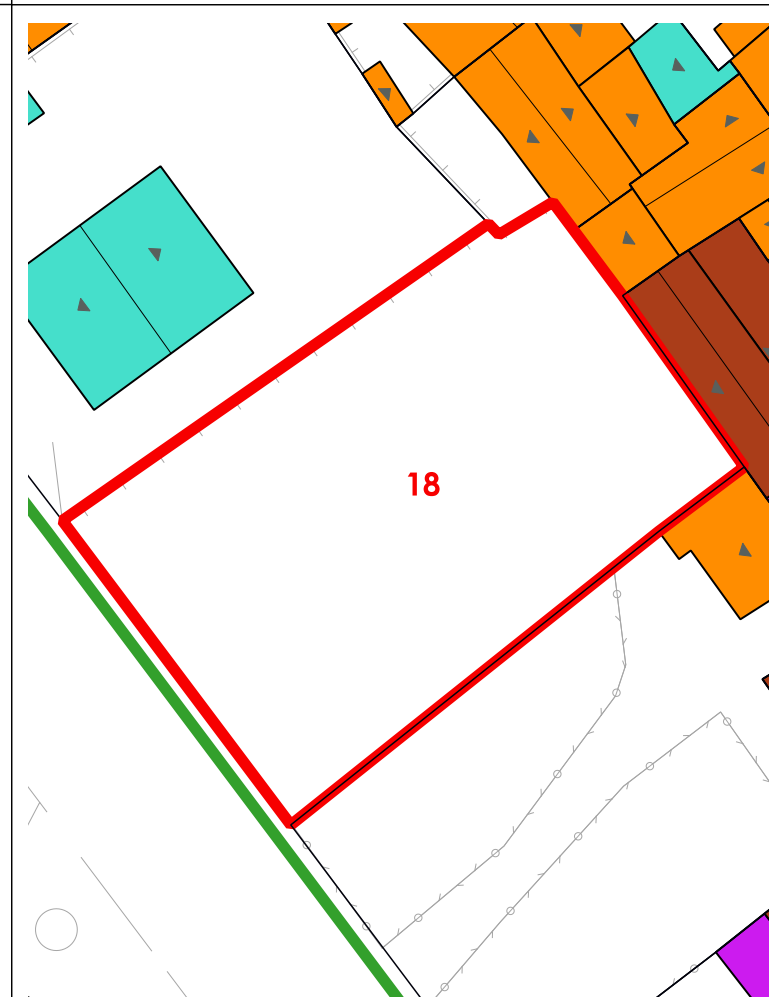

LIVELLO DI TRASFORMABILITA' DELLA UMI: ALTA
 CLASSE DELLA UMI: -
 ZONA: A
 Isolato: 5
 idUMI: 18/05
 Superficie Lotto: 602.22 mq
 Superficie Coperta al netto delle tettoie: 0 mq
 Superficie Corti e Aree Esterne: 602.22 mq
 Volume: 0 mc
 Proprietà: Privata
 Indice Fondiario: 0 mc/mq
 Numero Residenti: 0

UMI di particolare Valenza Storico Documentale: NO

N°	Volume	Area	Altezza	Volume	CLASSE	Interventi Ammissibili

VOLUMI

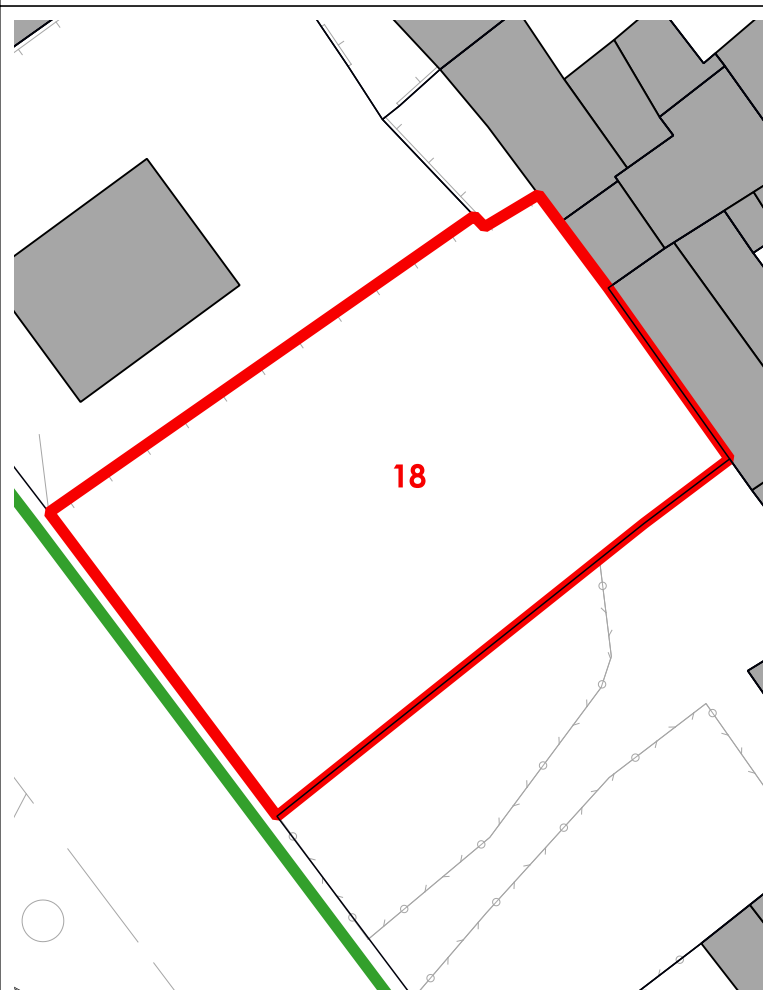

CORTI STORICHE ORIGINARIE

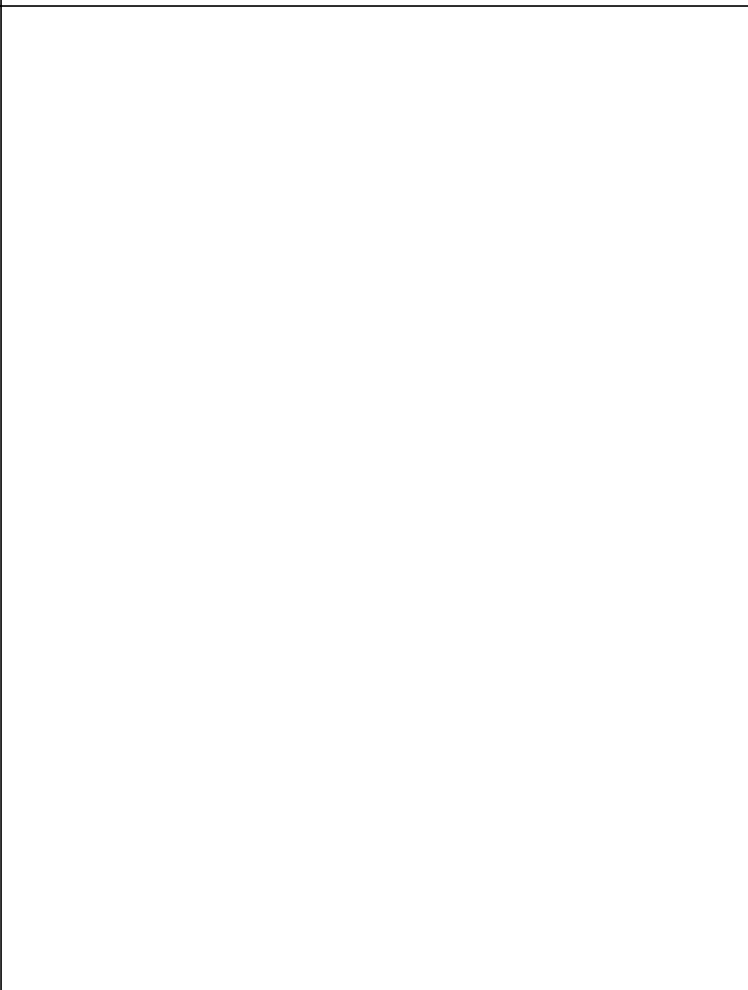

NUOVE EDIFICAZIONI



La volumetria pari a zero di alcuni corpi di fabbrica deriva dall'iniziale individuazione, da dati aerofotogrammetrici, degli stessi come tettoie. Le successive analisi hanno evidenziato la trasformazione di tali tettoie in volume.



COMUNE DI SANLURI
PIANO PARTICOLAREGGIATO CENTRO DI PRIMA E ANTICA FONDAZIONE

Isolato	05
U.M.I.	19

INQUADRAMENTO

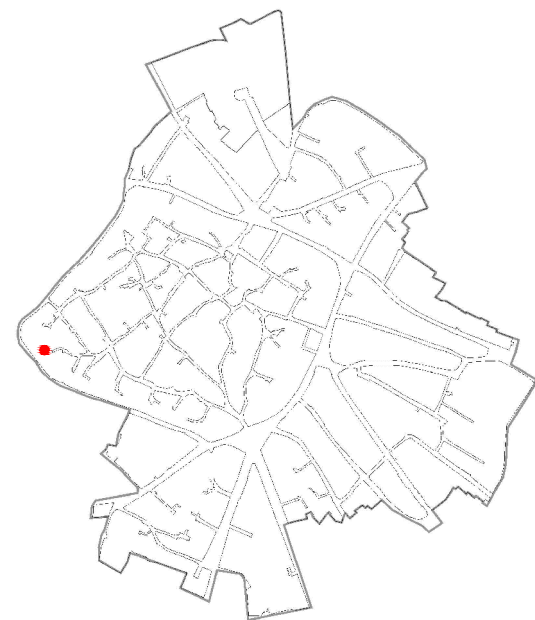

CATASTO STORICO

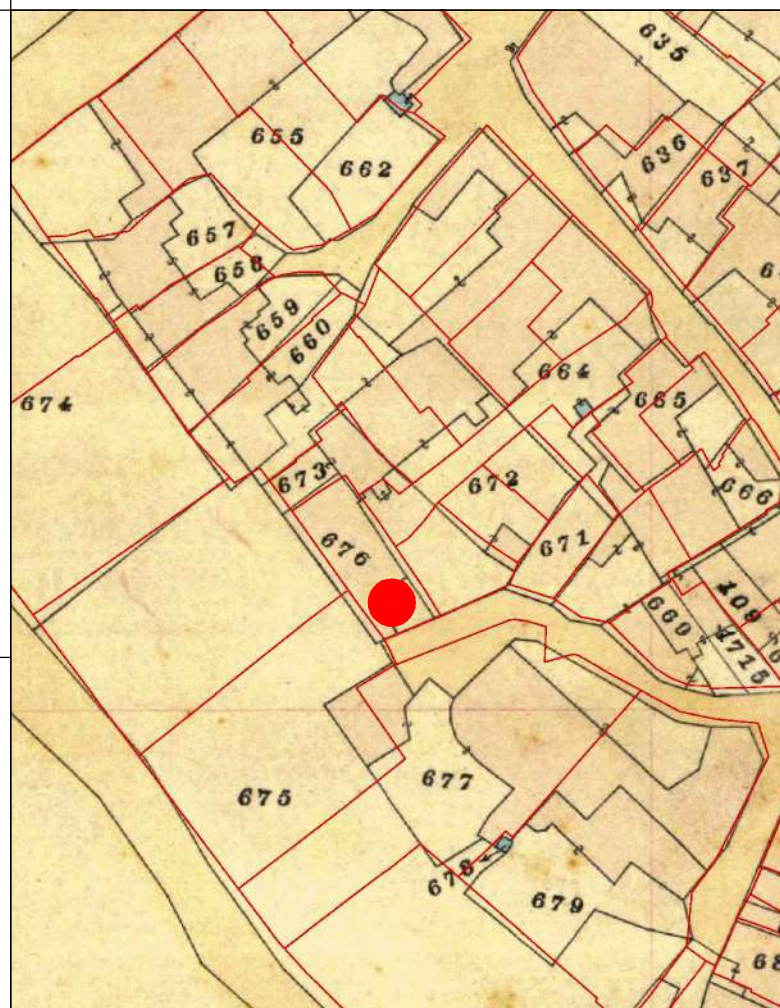

CATASTO ATTUALE

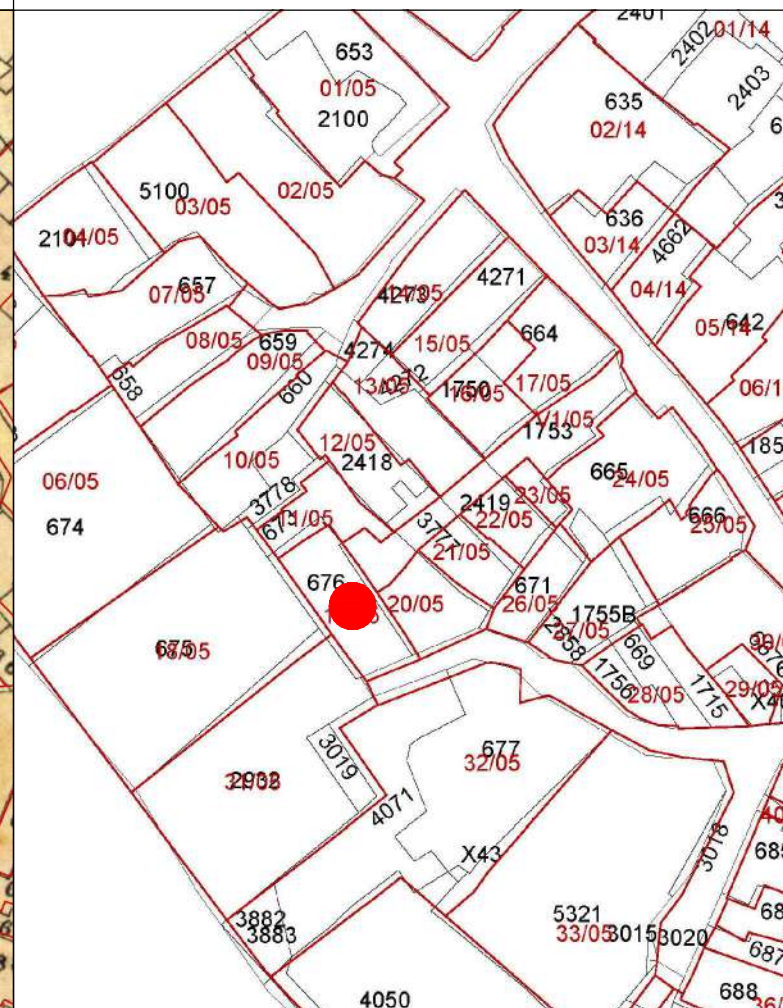

PROFILO STRADALE

DATI IDENTIFICATIVI

Catastali attuali: 676
Catastali storici: 676

DESTINAZIONE D'USO
Residenziale

ORTOFOTO



AEROFOTOGRAMMETRIA



FOTO 45°



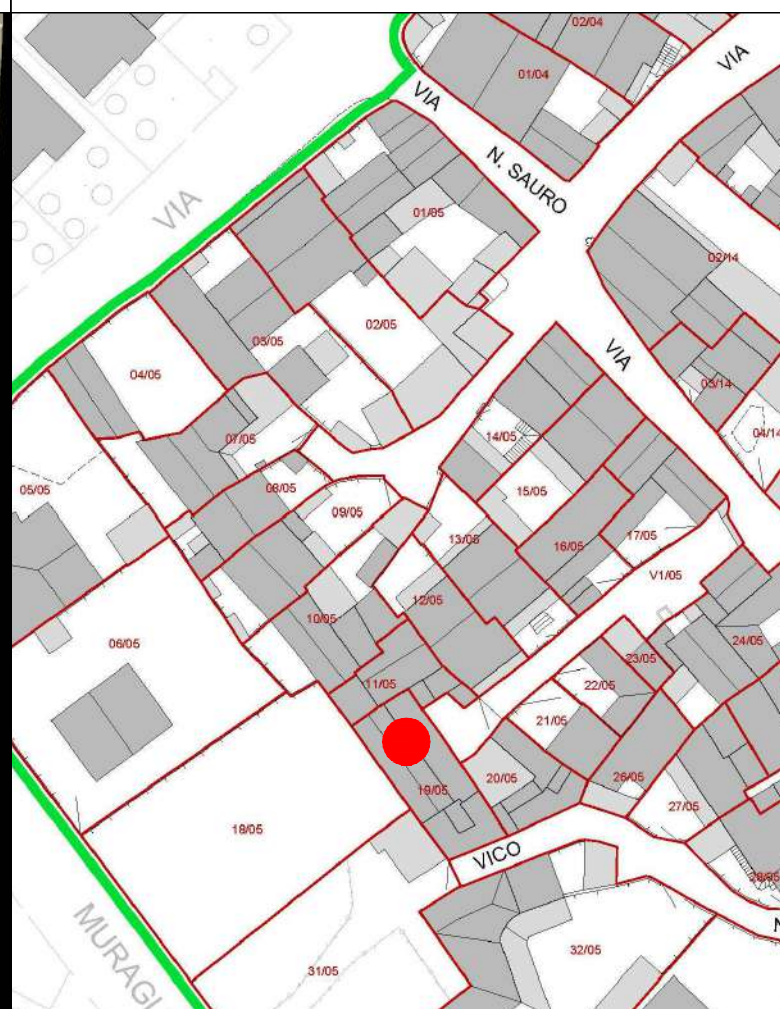
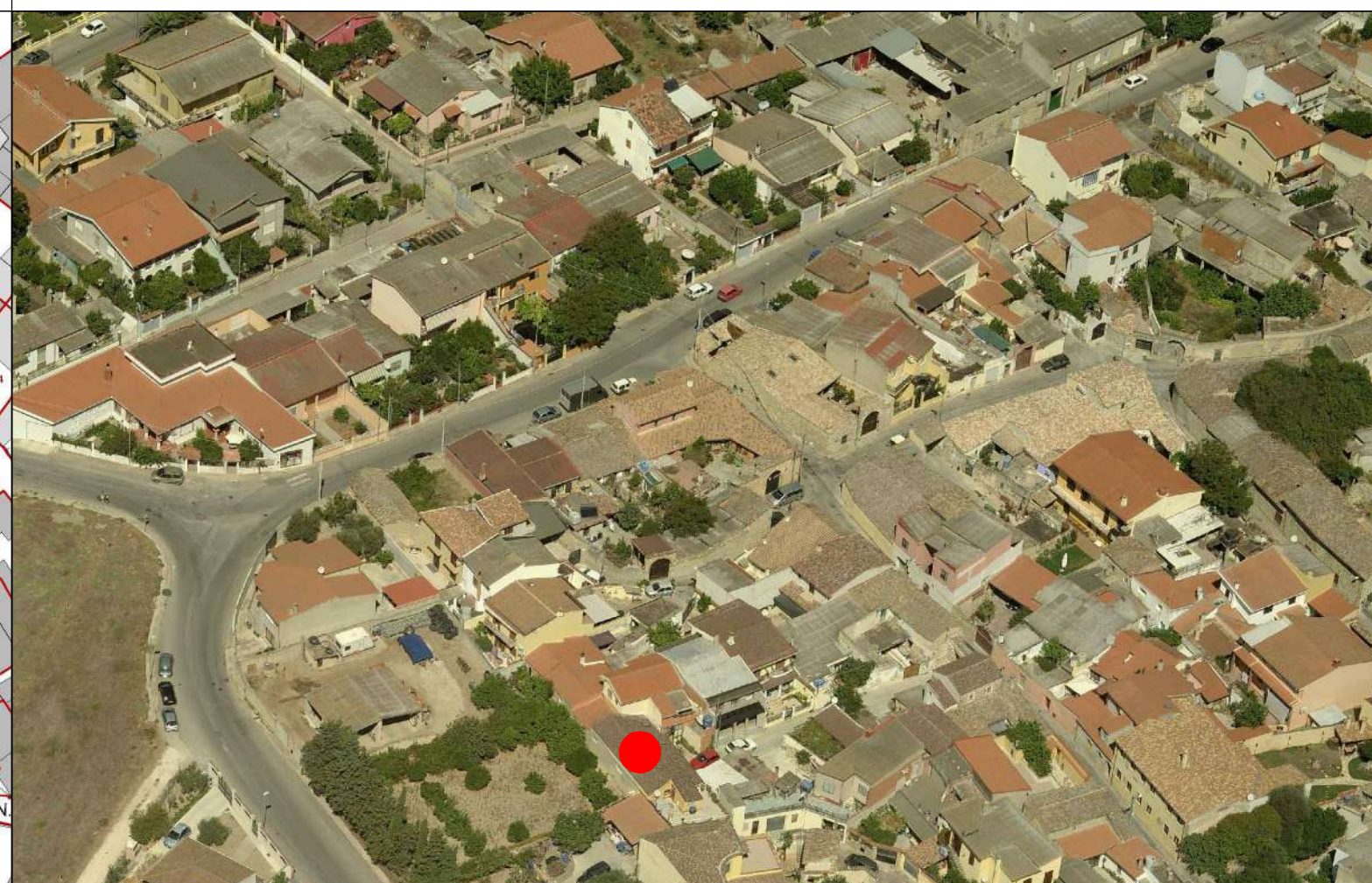

COMUNE DI SANLURI
PIANO PARTICOLAREGGIATO CENTRO DI ANTICA E PRIMA FORMAZIONE

Isolato	5
U.M.I.	19

INQUADRAMENTO

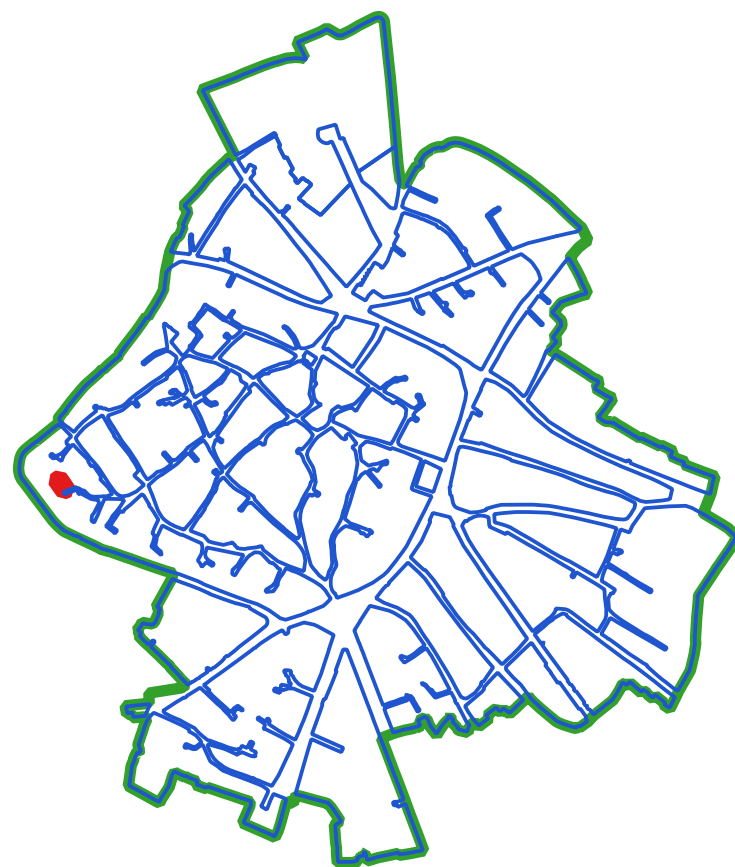

CLASSI DI TRASFORMABILITA'

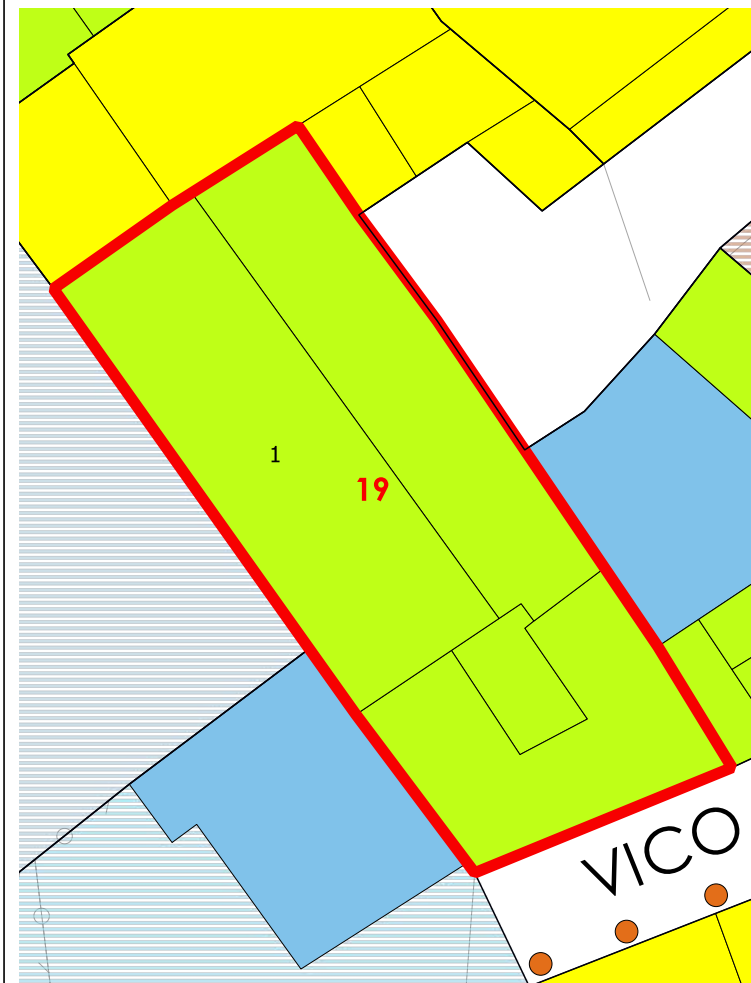

COPERTURE

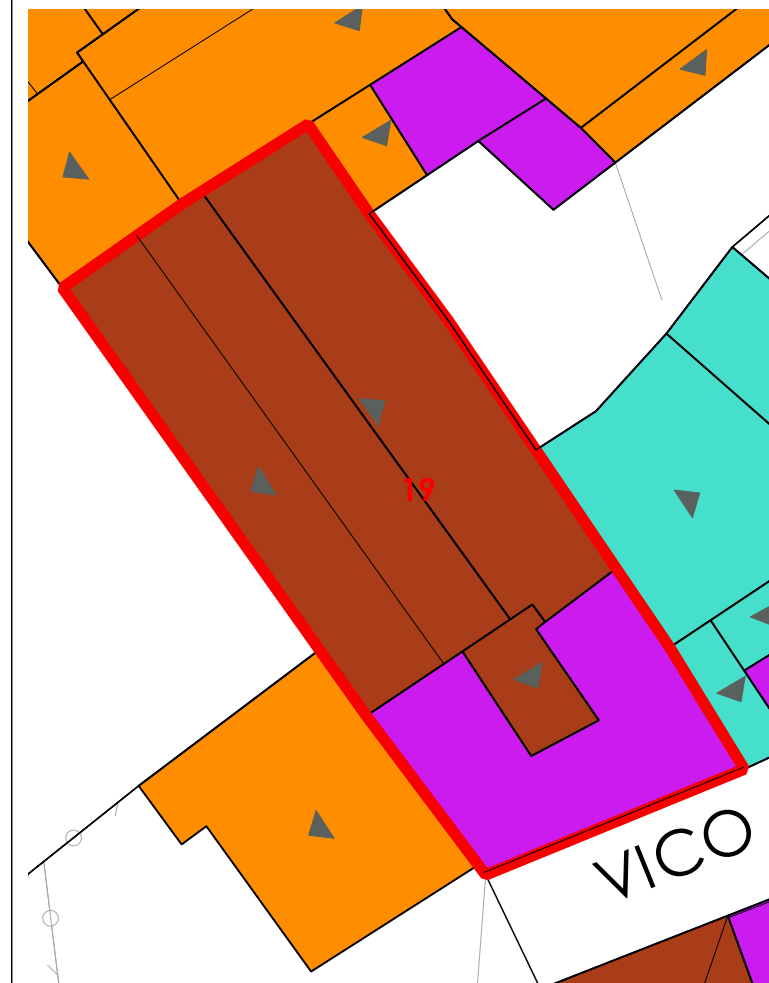

VOLUMI

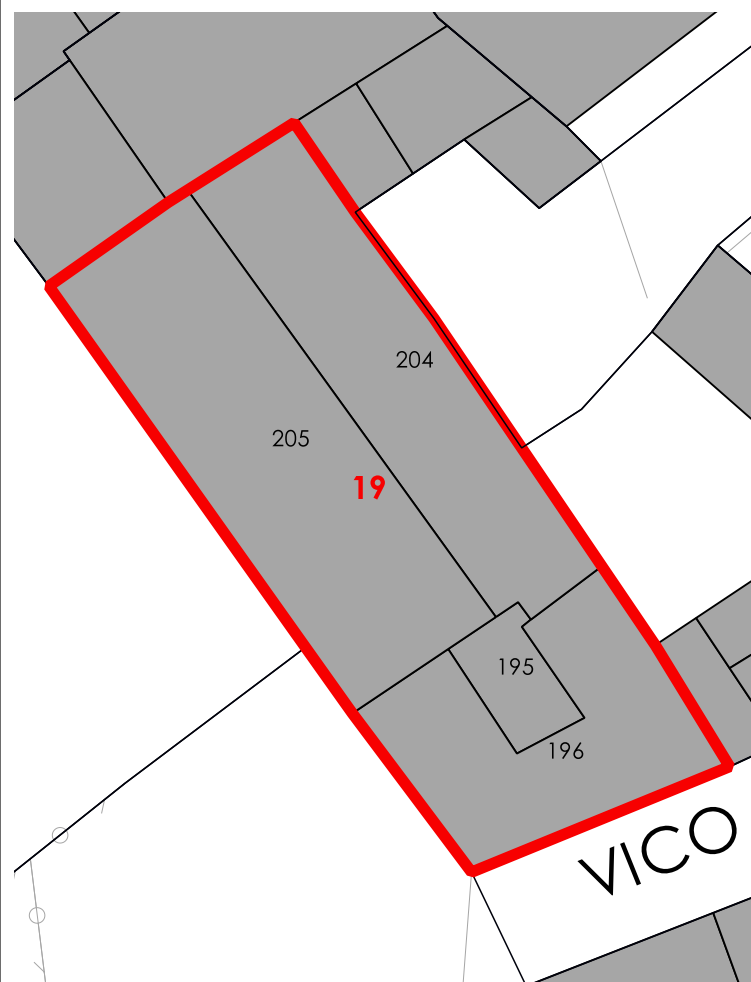

CORTI STORICHE ORIGINARIE

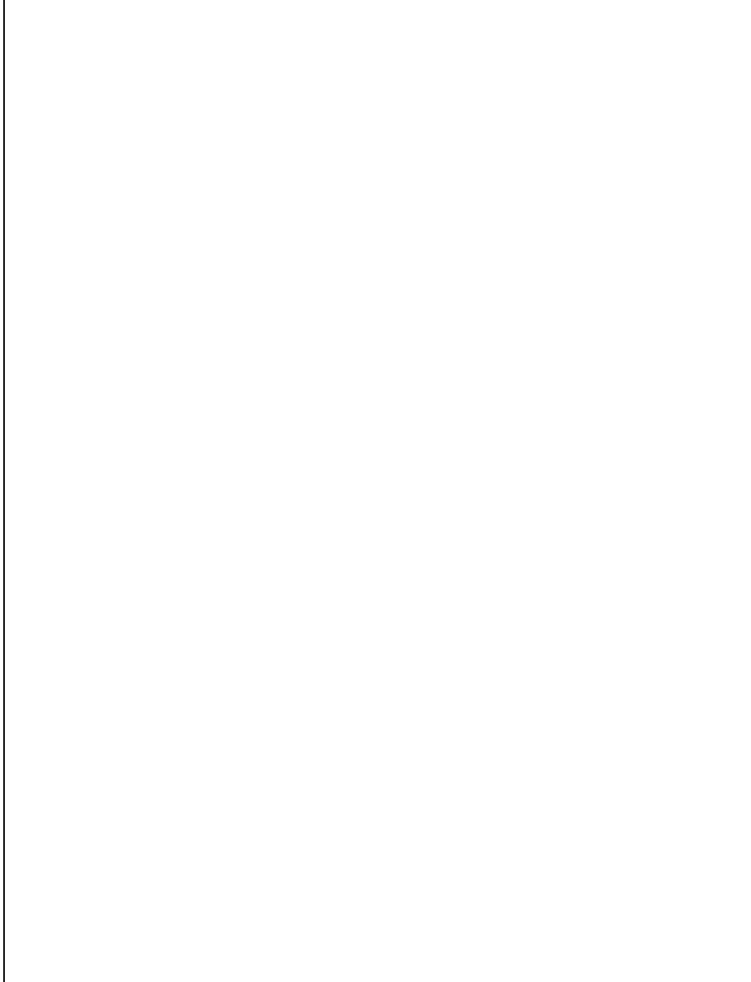

NUOVE EDIFICAZIONI



LIVELLO DI TRASFORMABILITA' DELLA UMI: ALTA
CLASSE DELLA UMI: 3 UNICA

ZONA: A
Isolato: 5
idUMI: 19/05
Superficie Lotto: 140.83 mq
Superficie Coperta al netto delle tettoie: 140.82 mq
Superficie Corti e Aree Esterne: 0.01 mq
Volume: 465.06 mc
Proprietà: Privata
Indice Fondiario: 3.3 mc/mq
Numero Residenti: 5

UMI di particolare Valenza Storico Documentale: NO

N° Volume	Area	Altezza	Volume	CLASSE	Interventi Ammissibili
195	6.4	4.67	29.88	3	MO - MS - RE - DR
196	33.83	2.87	97.1	3	MO - MS - RE - DR
204	42.55	2.68	114.03	3	MO - MS - RE - DR
205	58.04	3.86	224.05	3	MO - MS - RE - DR

La volumetria pari a zero di alcuni corpi di fabbrica deriva dall'iniziale individuazione, da dati aerofotogrammetrici, degli stessi come tettoie. Le successive analisi hanno evidenziato la trasformazione di tali tettoie in volume.



COMUNE DI SANLURI
PIANO PARTICOLAREGGIATO CENTRO DI PRIMA E ANTICA FONDAZIONE

Isolato	05
U.M.I.	20

INQUADRAMENTO

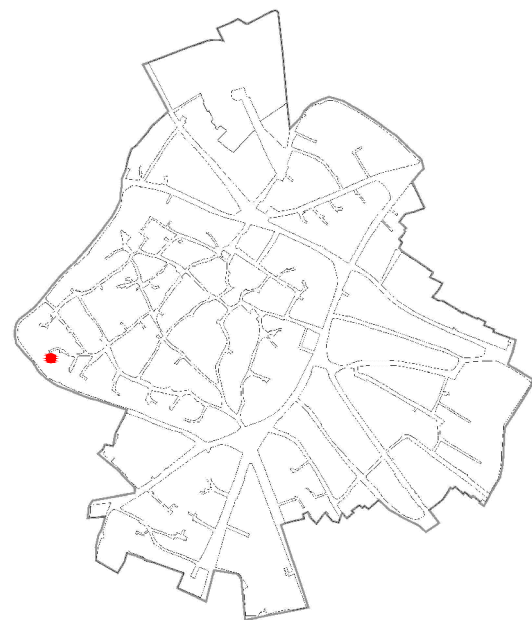

CATASTO STORICO

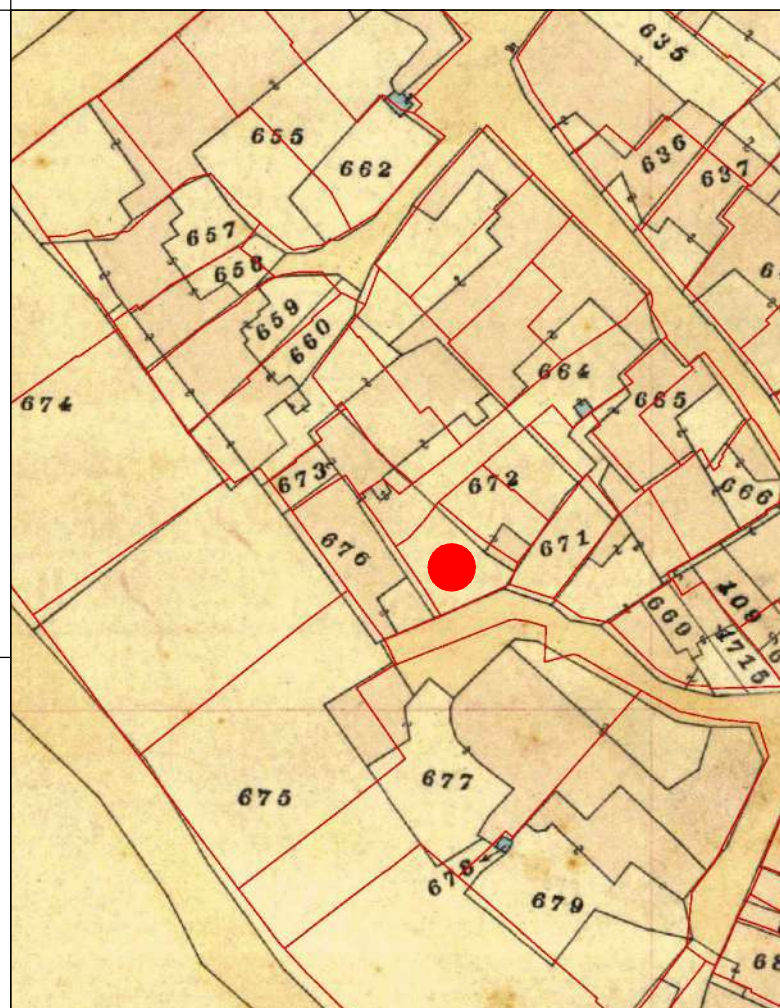

CATASTO ATTUALE

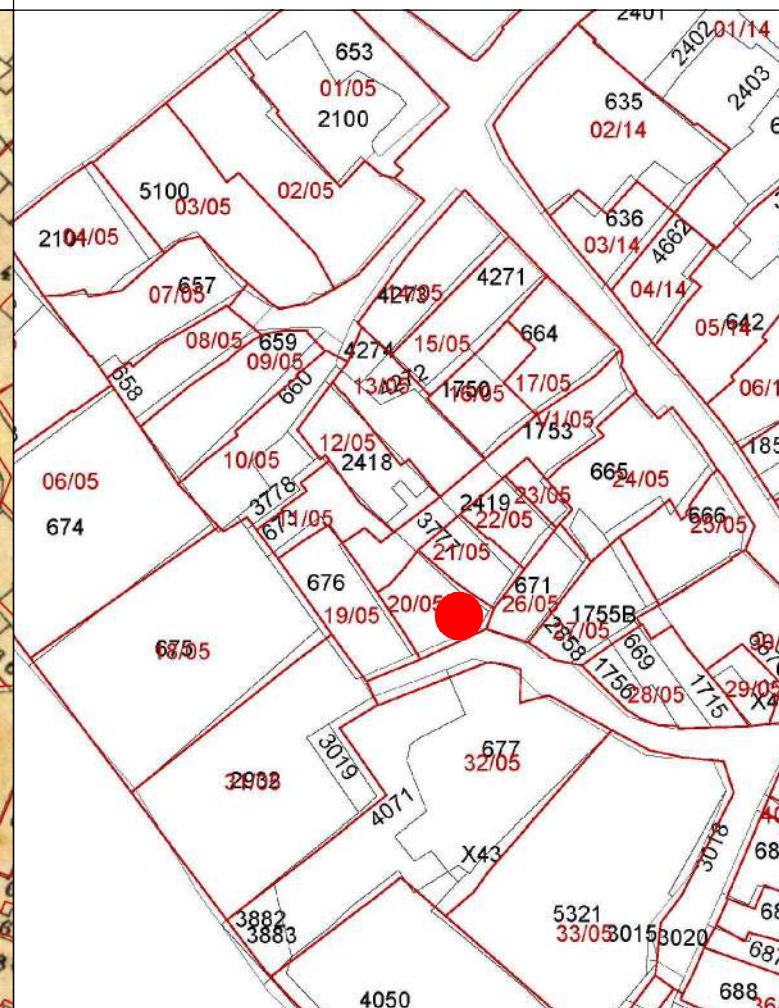

PROFILO STRADALE



DATI IDENTIFICATIVI
 Catastali attuali: 673p
 Catastali storici: 673p

DESTINAZIONE D'USO
 Residenziale

ORTOFOTO

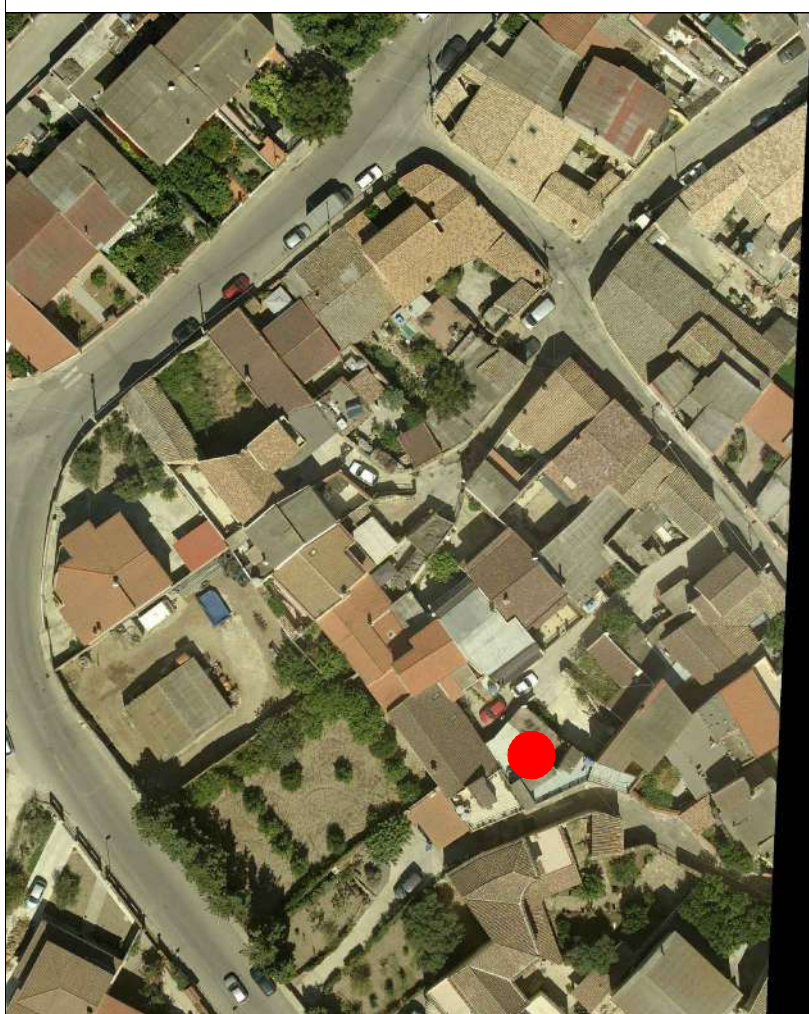

AEROFOTOGRAMMETRIA



FOTO 45°



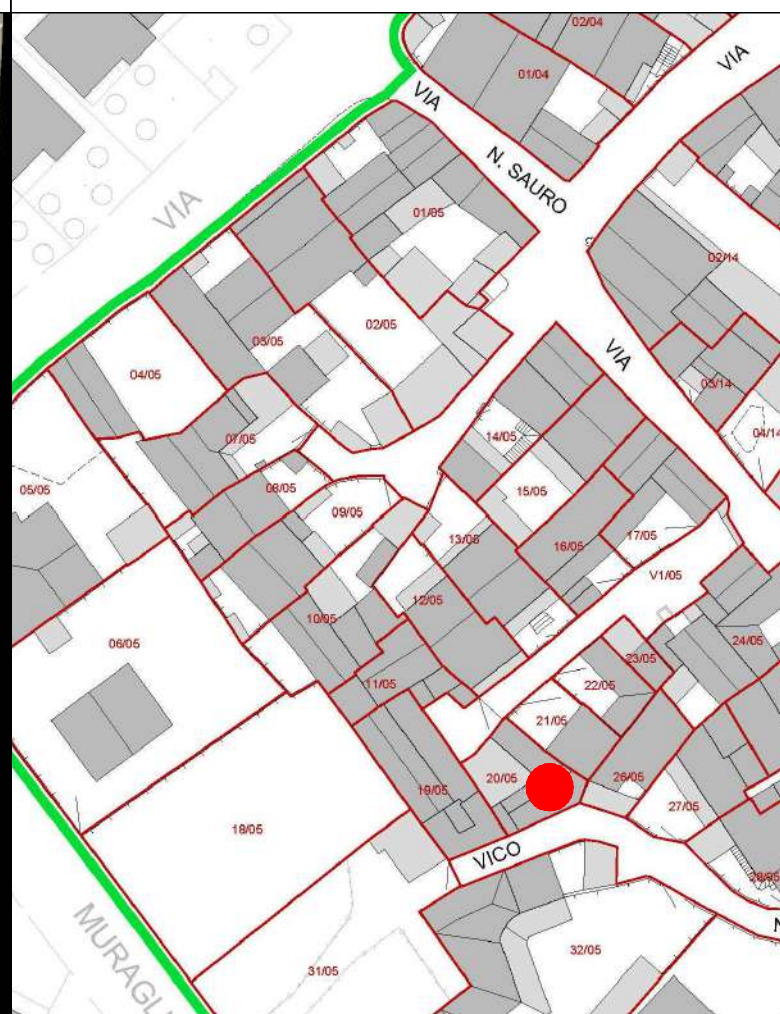
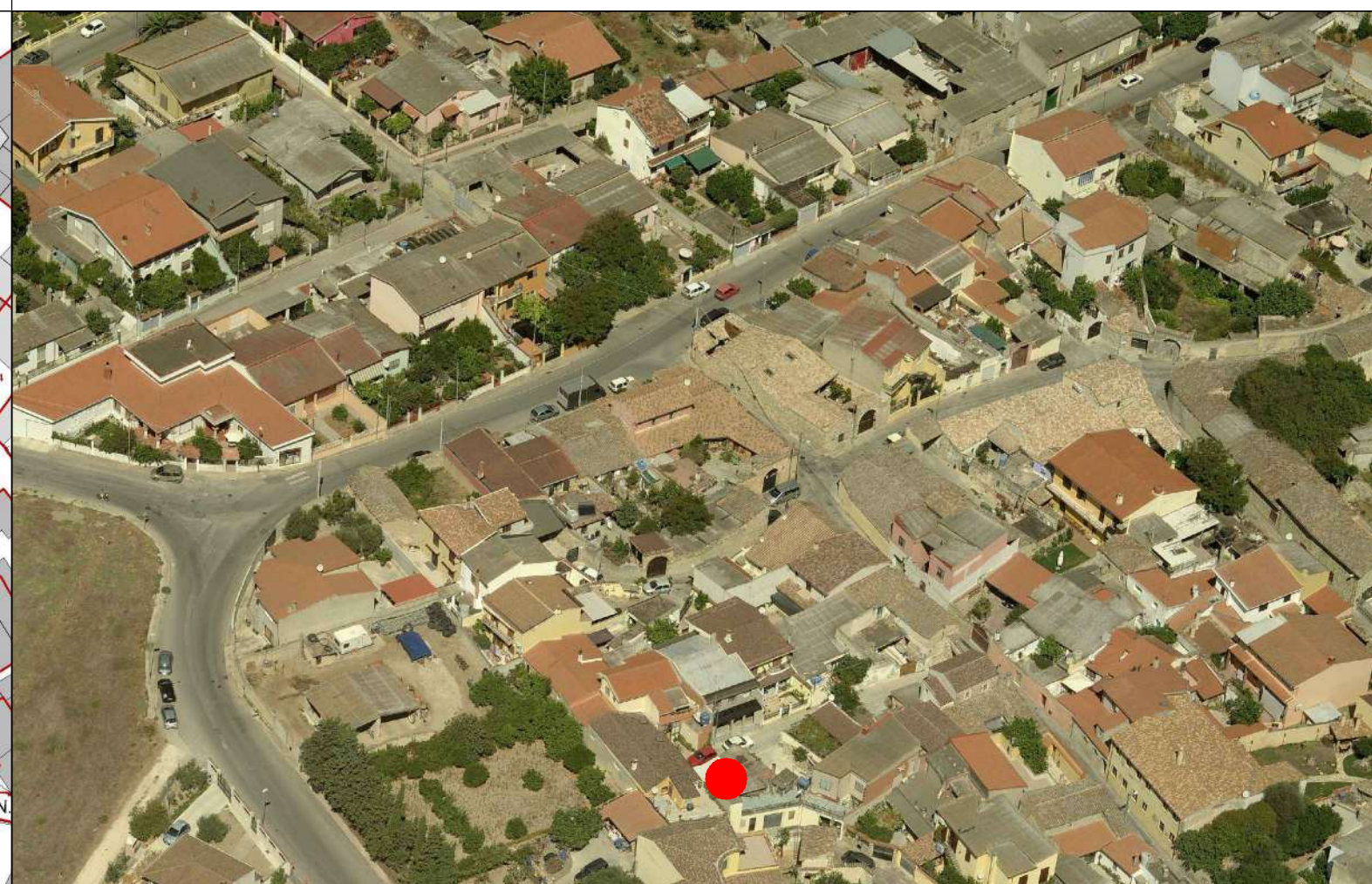

COMUNE DI SANLURI
PIANO PARTICOLAREGGIATO CENTRO DI ANTICA E PRIMA FORMAZIONE

Isolato	5
U.M.I.	20

INQUADRAMENTO

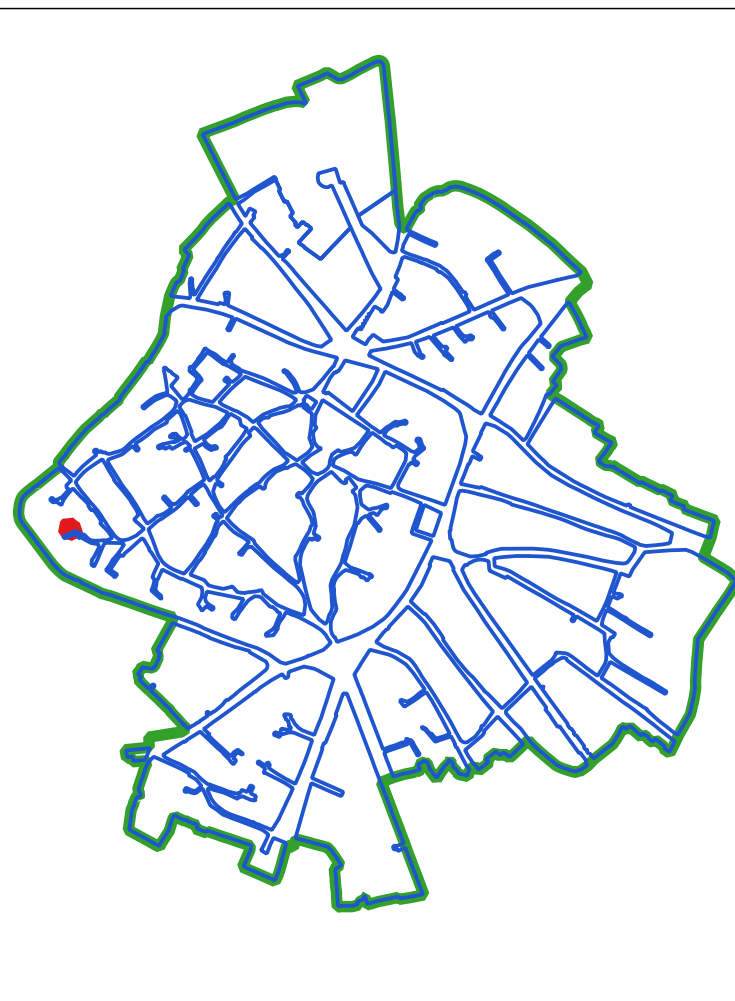

CLASSI DI TRASFORMABILITA'

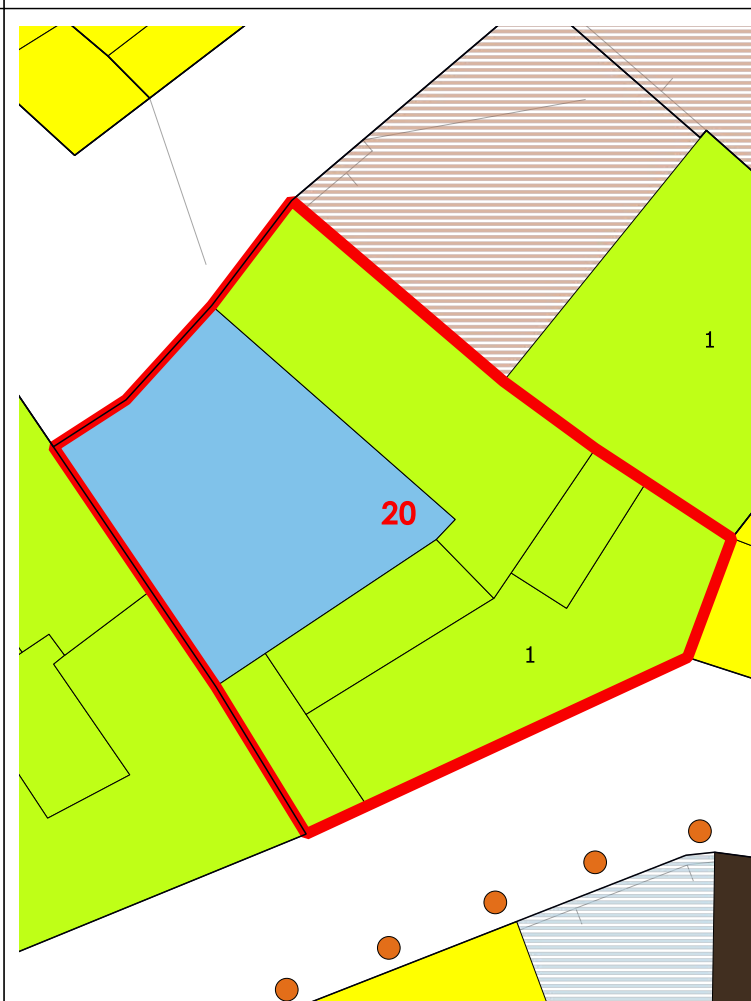

COPERTURE

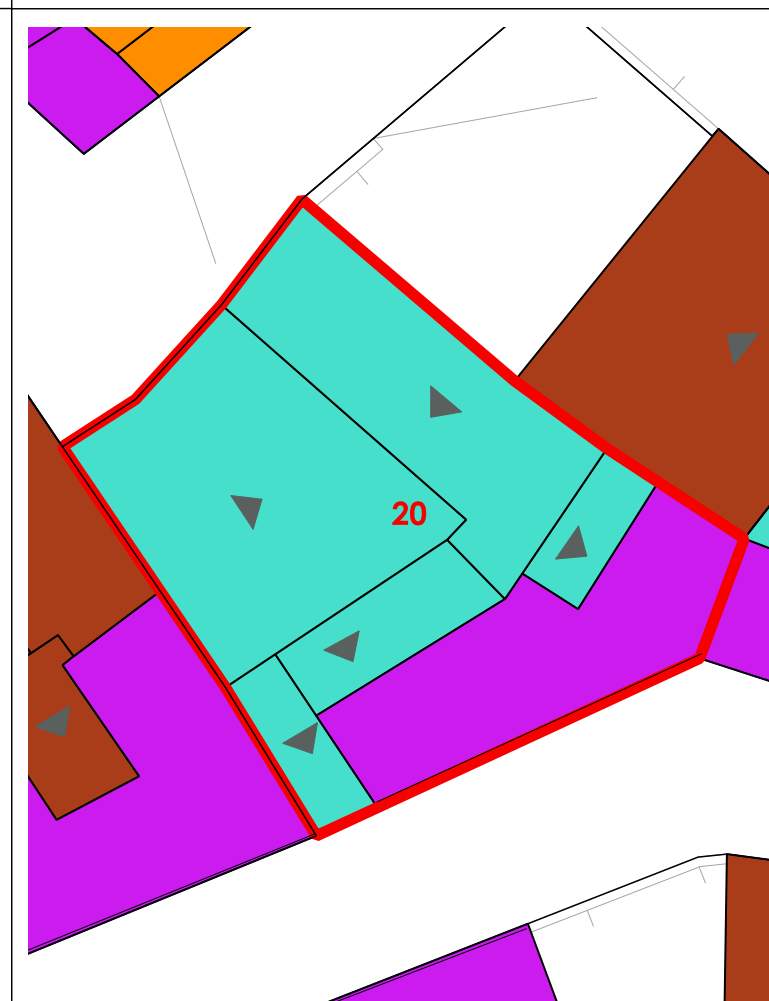

LIVELLO DI TRASFORMABILITA' DELLA UMI: ALTA
 CLASSE DELLA UMI: 3 UNICA

ZONA: A
 Isolato: 5
 idUMI: 20/05
 Superficie Lotto: 97.78 mq
 Superficie Coperta al netto delle tettoie: 64.58 mq
 Superficie Corti e Aree Esterne: 33.2 mq
 Volume: 216.22 mc
 Proprietà: Privata
 Indice Fondiario: 2.2 mc/mq
 Numero Residenti: 0

UMI di particolare Valenza Storico Documentale: NO

N° Volume	Area	Altezza	Volume	CLASSE	Interventi Ammissibili
197	4.92	5.4	26.54	3	MO - MS - RE - DR
198	7.18	4.67	33.54	3	MO - MS - RE - DR
199	23.68	3.13	74.13	3	MO - MS - RE - DR
200	4.15	4.67	19.4	3	MO - MS - RE - DR
201	24.65	2.54	62.61	3	MO - MS - RE - DR

VOLUMI

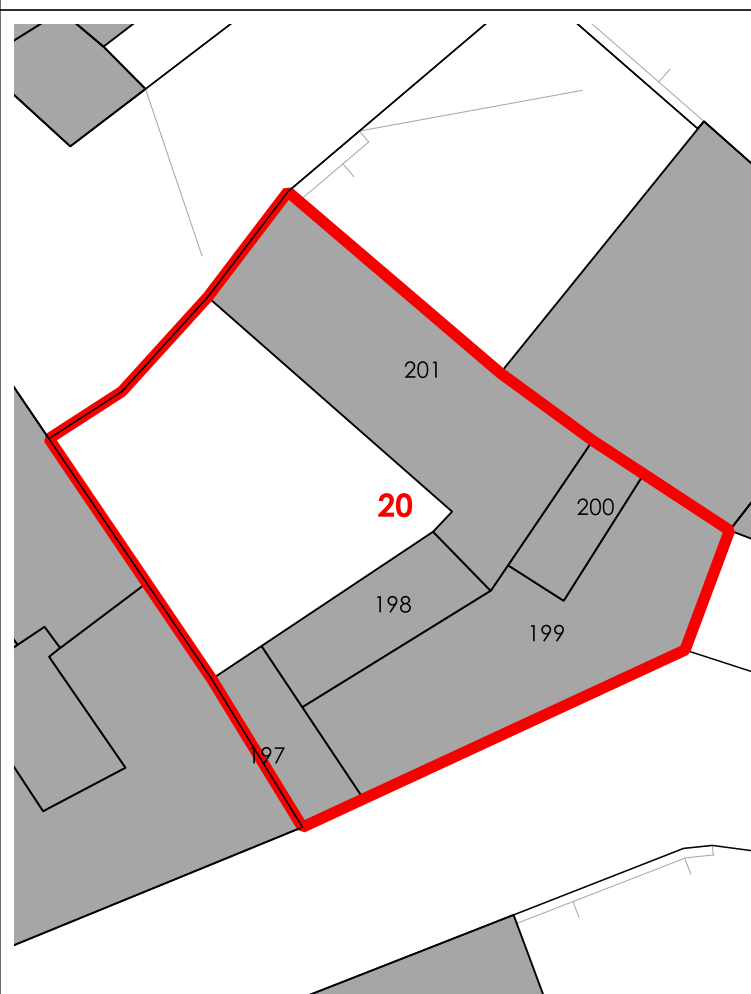

CORTI STORICHE ORIGINARIE

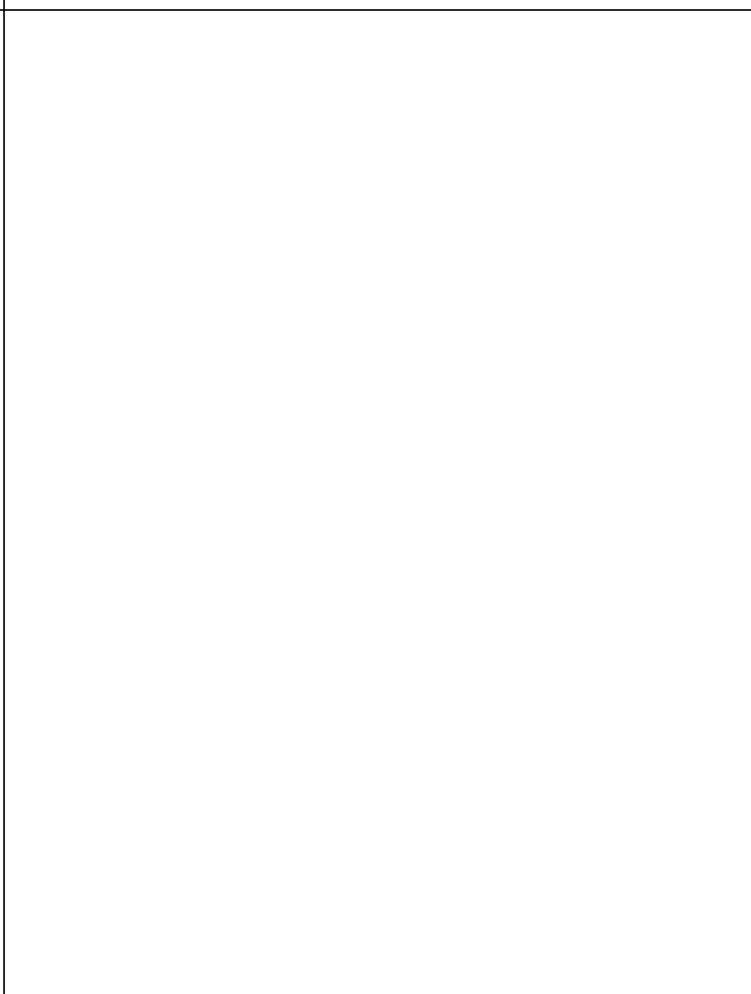

NUOVE EDIFICAZIONI

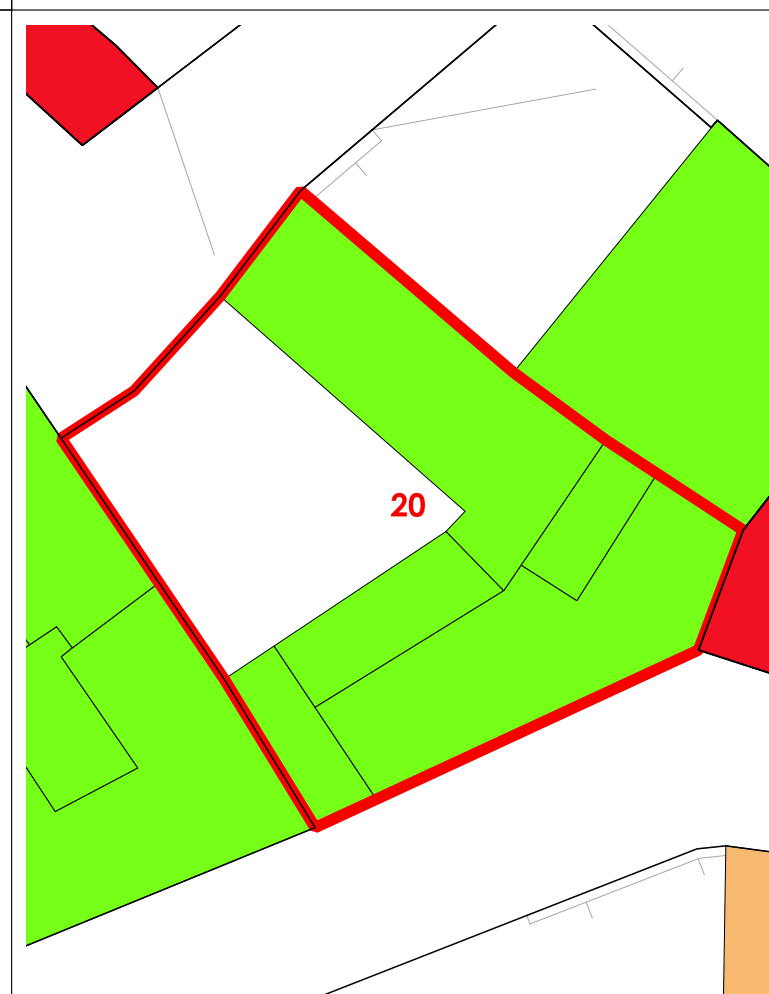

La volumetria pari a zero di alcuni corpi di fabbrica deriva dall'iniziale individuazione, da dati aerofotogrammetrici, degli stessi come tettoie. Le successive analisi hanno evidenziato la trasformazione di tali tettoie in volume.



COMUNE DI SANLURI
PIANO PARTICOLAREGGIATO CENTRO DI PRIMA E ANTICA FONDAZIONE

Isolato	05
U.M.I.	21

INQUADRAMENTO



CATASTO STORICO

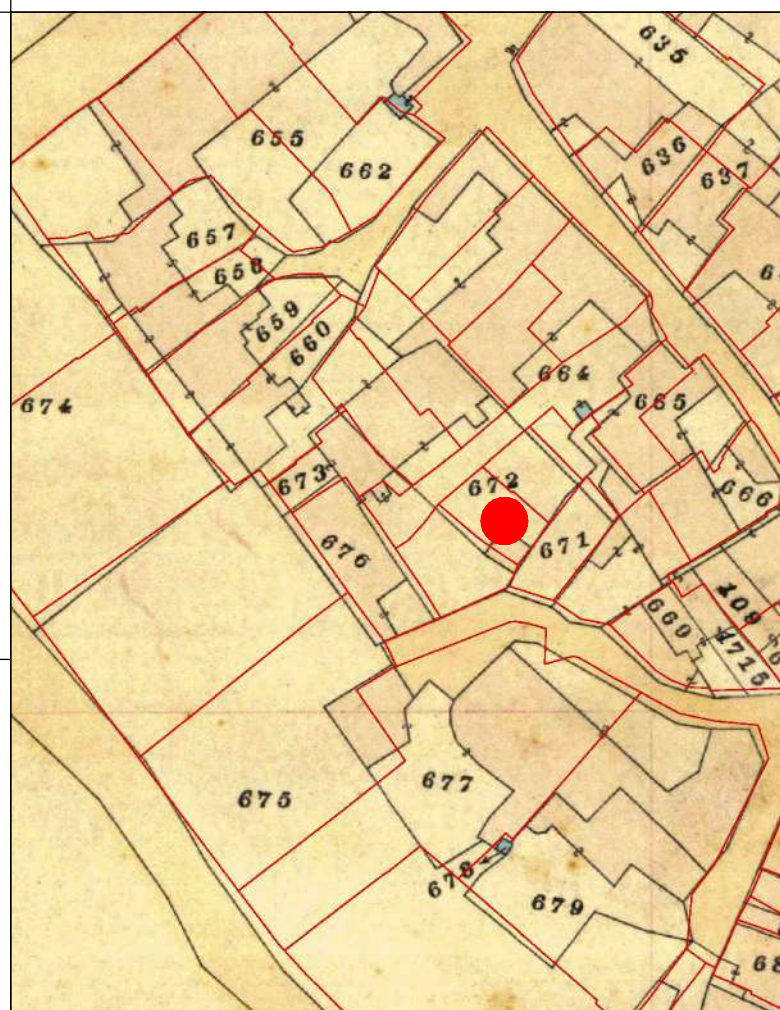

CATASTO ATTUALE

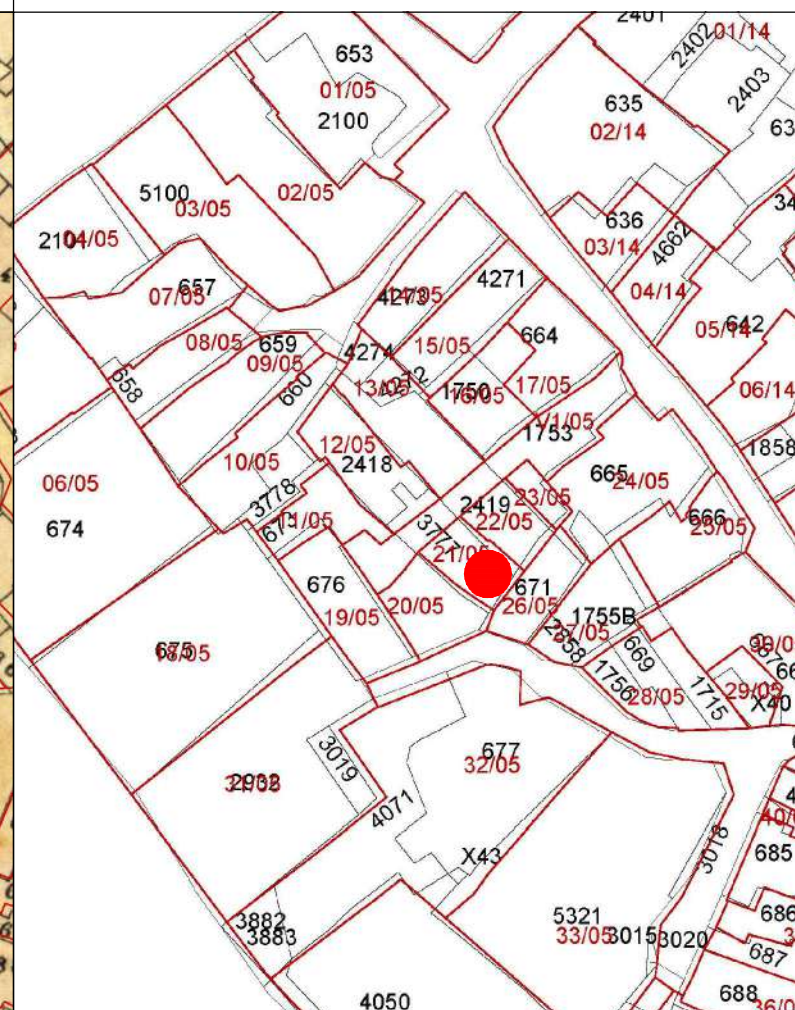

PROFILO STRADALE

DATI IDENTIFICATIVI

Catastali attuali: 3777p
Catastali storici: 672p

DESTINAZIONE D'USO
Residenziale

ORTOFOTO



AEROFOTOGRAMMETRIA



FOTO 45°



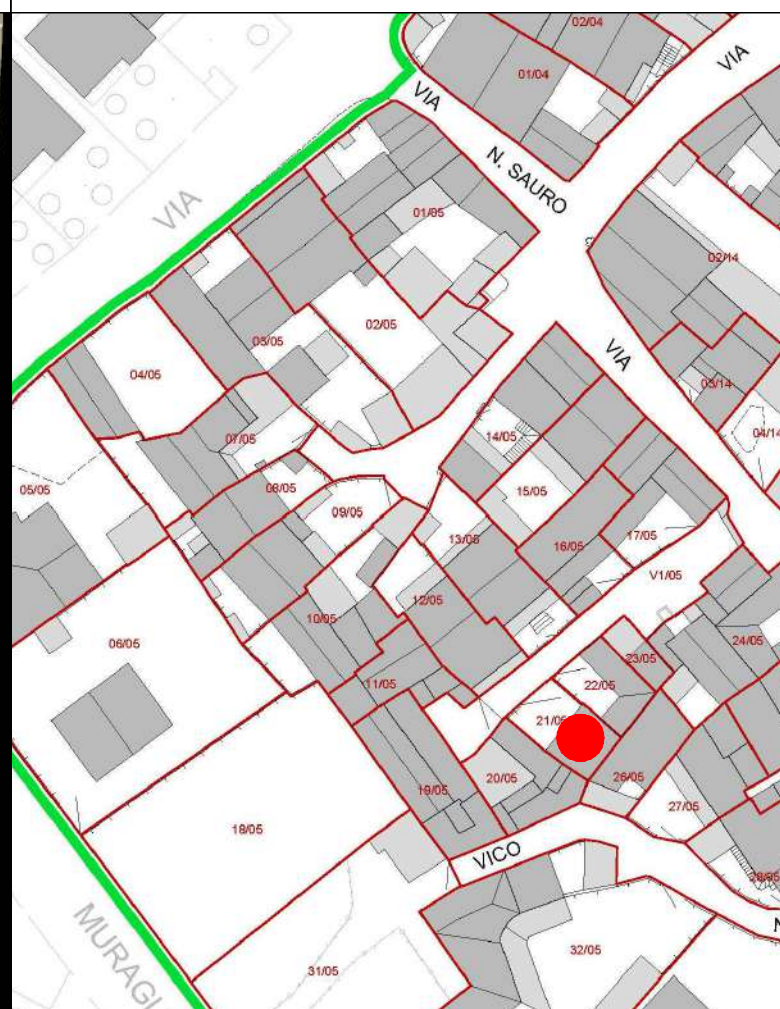
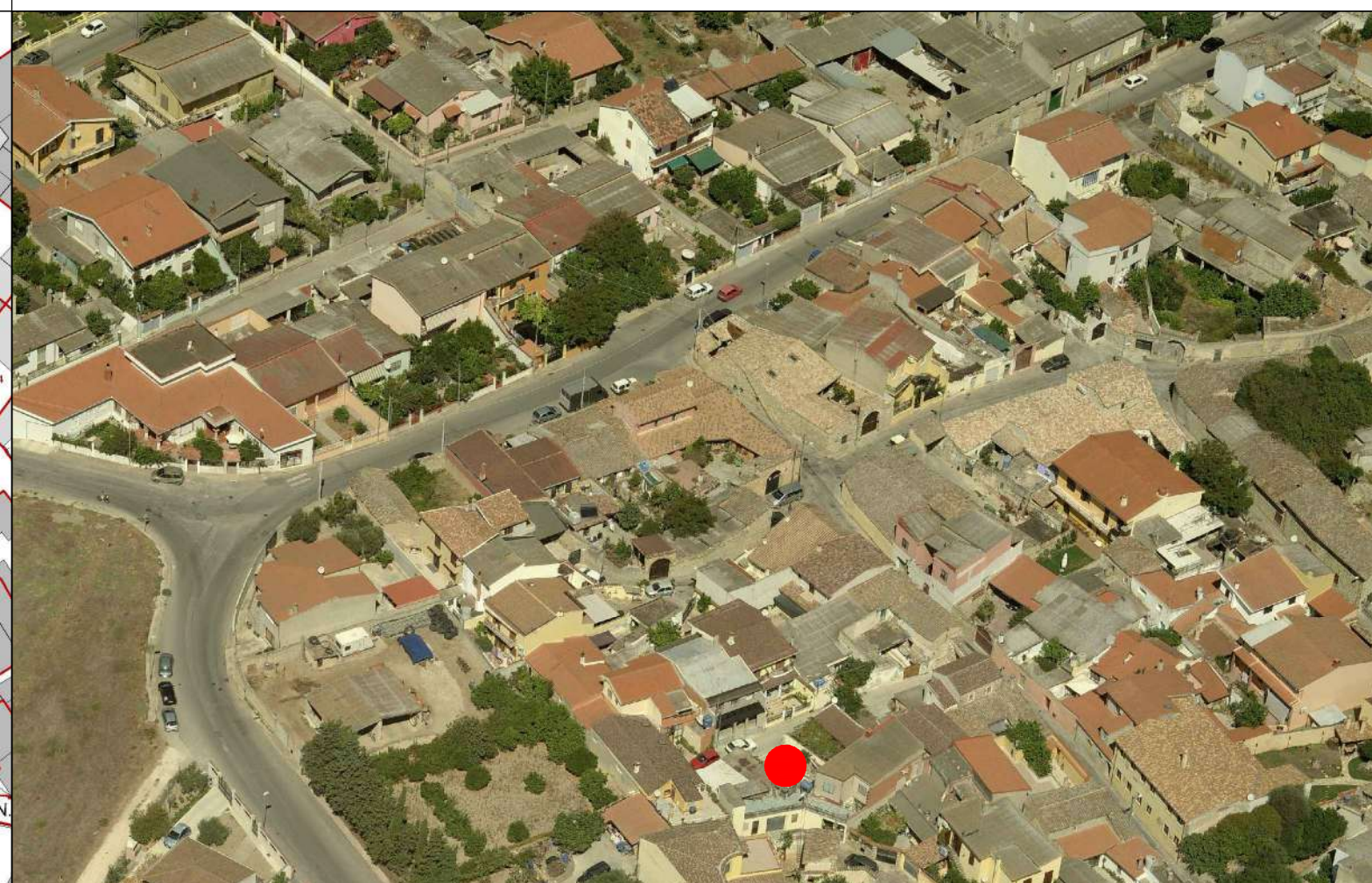

COMUNE DI SANLURI
PIANO PARTICOLAREGGIATO CENTRO DI ANTICA E PRIMA FORMAZIONE

Isolato	5
U.M.I.	21

INQUADRAMENTO

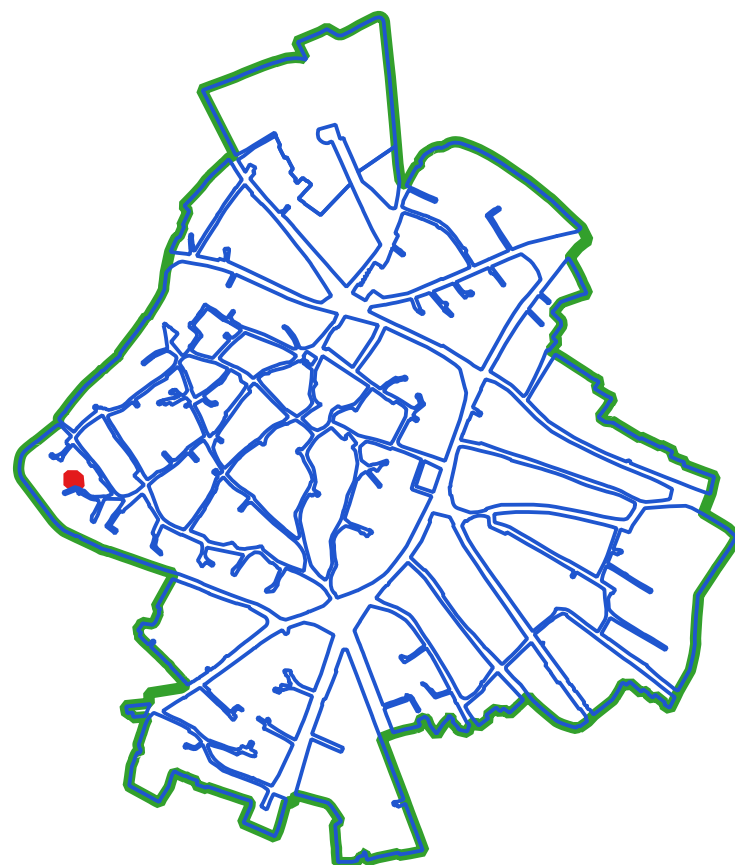

CLASSI DI TRASFORMABILITA'

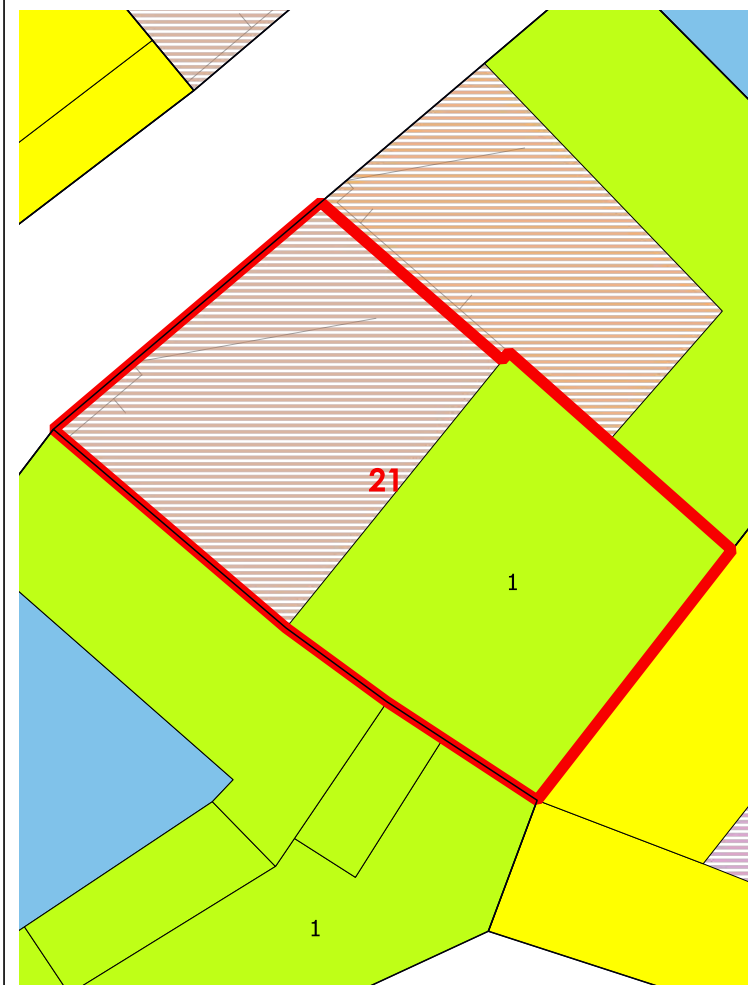

COPERTURE

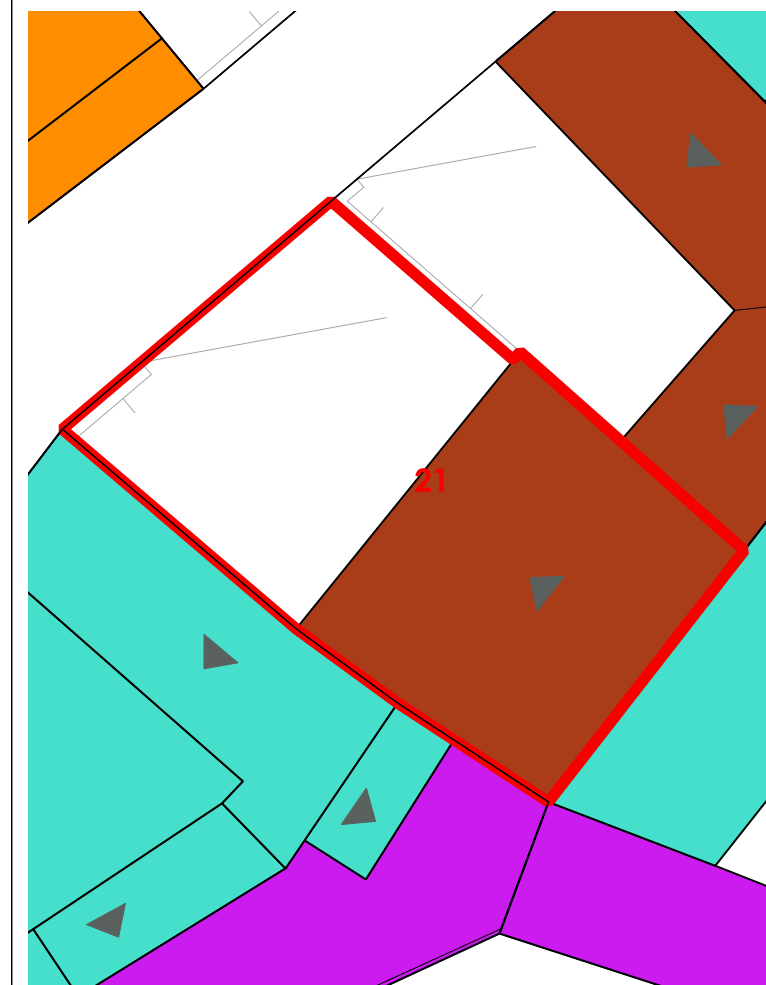

LIVELLO DI TRASFORMABILITA' DELLA UMI: ALTA
CLASSE DELLA UMI: 3 UNICA

ZONA: A
Isolato: 5
idUMI: 21/05
Superficie Lotto: 71.07 mq
Superficie Coperta al netto delle tettoie: 36.84 mq
Superficie Corti e Aree Esterne: 34.23 mq
Volume: 110.89 mc
Proprietà: Privata
Indice Fondiario: 1.6 mc/mq
Numero Residenti: 0

UMI di particolare Valenza Storico Documentale: NO

N° Volume	Area	Altezza	Volume	CLASSE	Interventi Ammissibili
202	36.84	3.01	110.89	3	MO - MS - RE - DR

VOLUMI

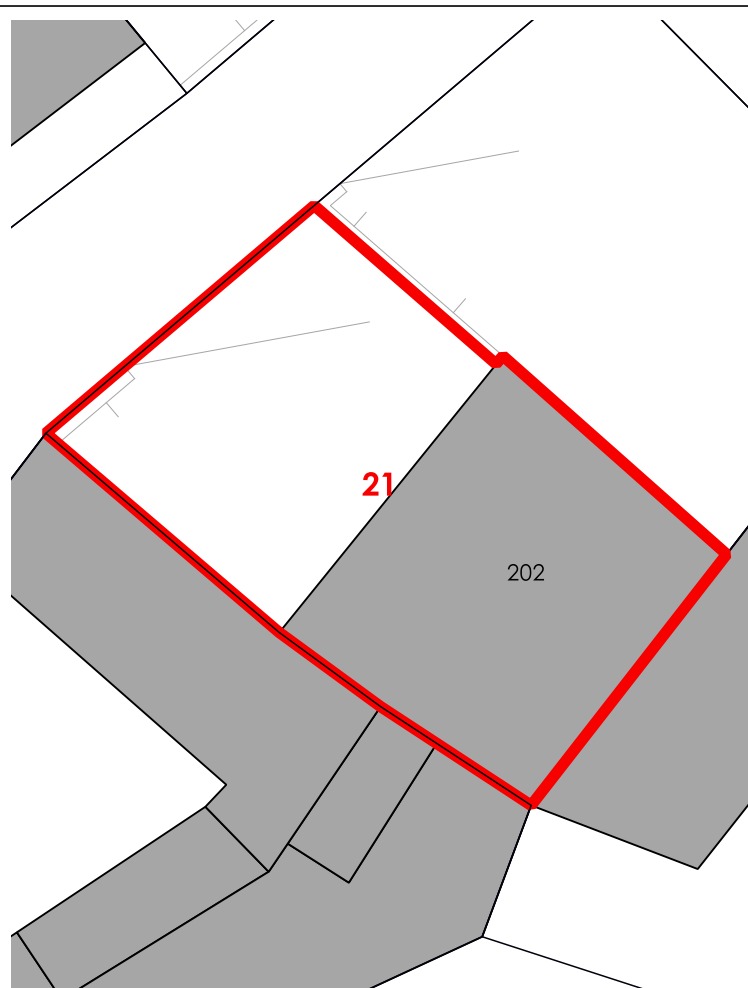

CORTI STORICHE ORIGINARIE

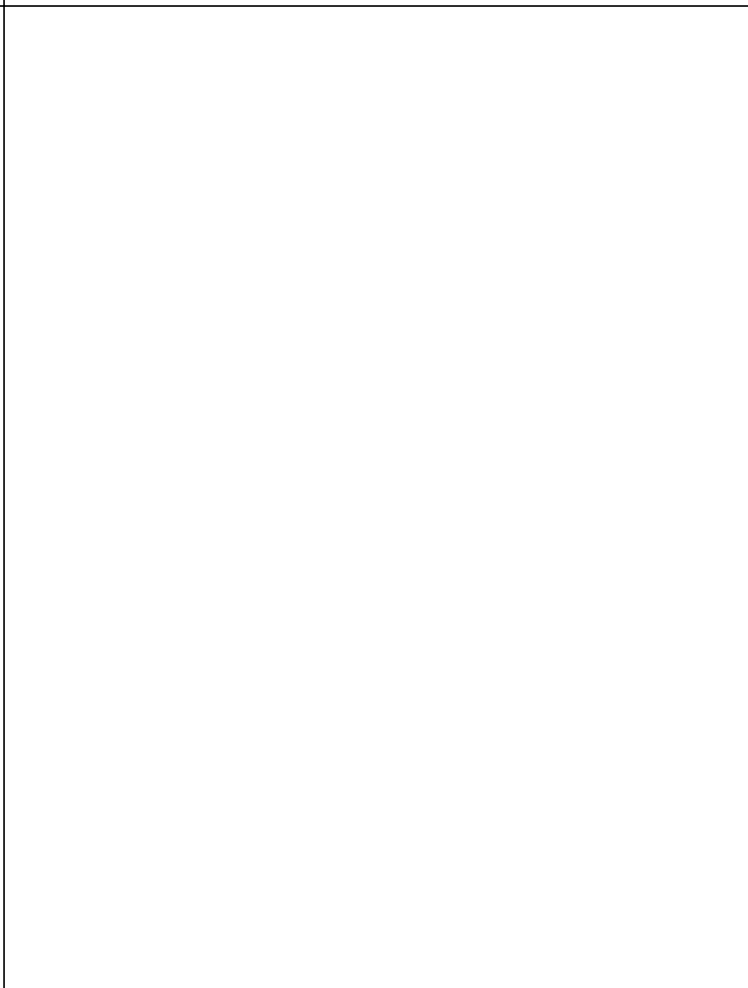

NUOVE EDIFICAZIONI

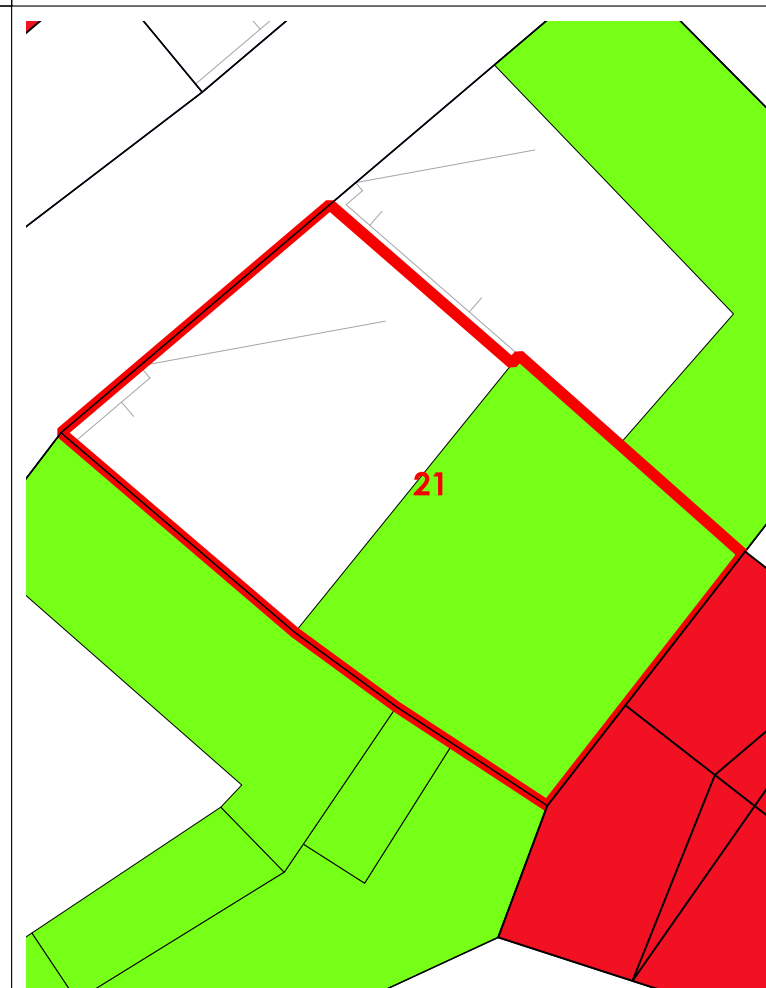

La volumetria pari a zero di alcuni corpi di fabbrica deriva dall'iniziale individuazione, da dati aerofotogrammetrici, degli stessi come tettoie. Le successive analisi hanno evidenziato la trasformazione di tali tettoie in volume.



COMUNE DI SANLURI
PIANO PARTICOLAREGGIATO CENTRO DI PRIMA E ANTICA FONDAZIONE

Isolato 05

U.M.I. 22

INQUADRAMENTO

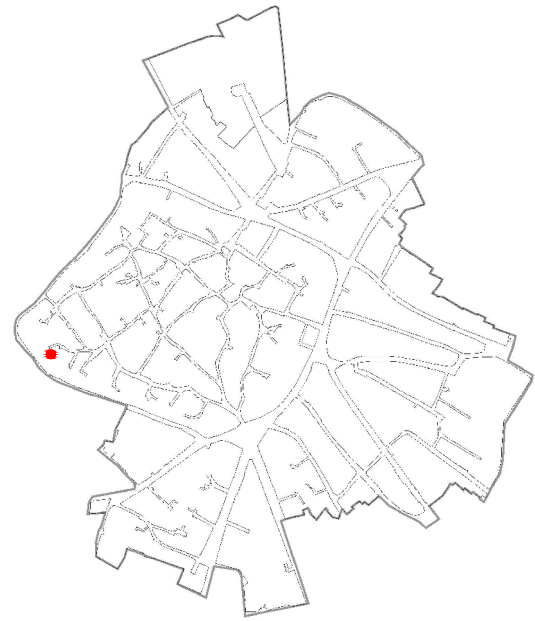

CATASTO STORICO

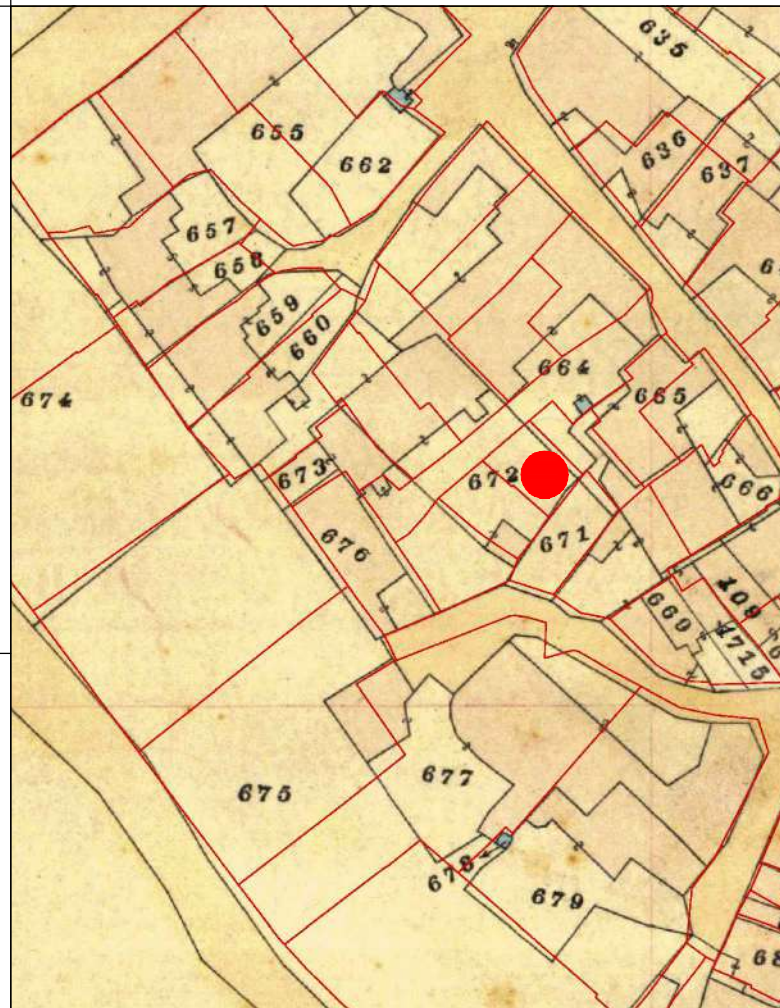

CATASTO ATTUALE

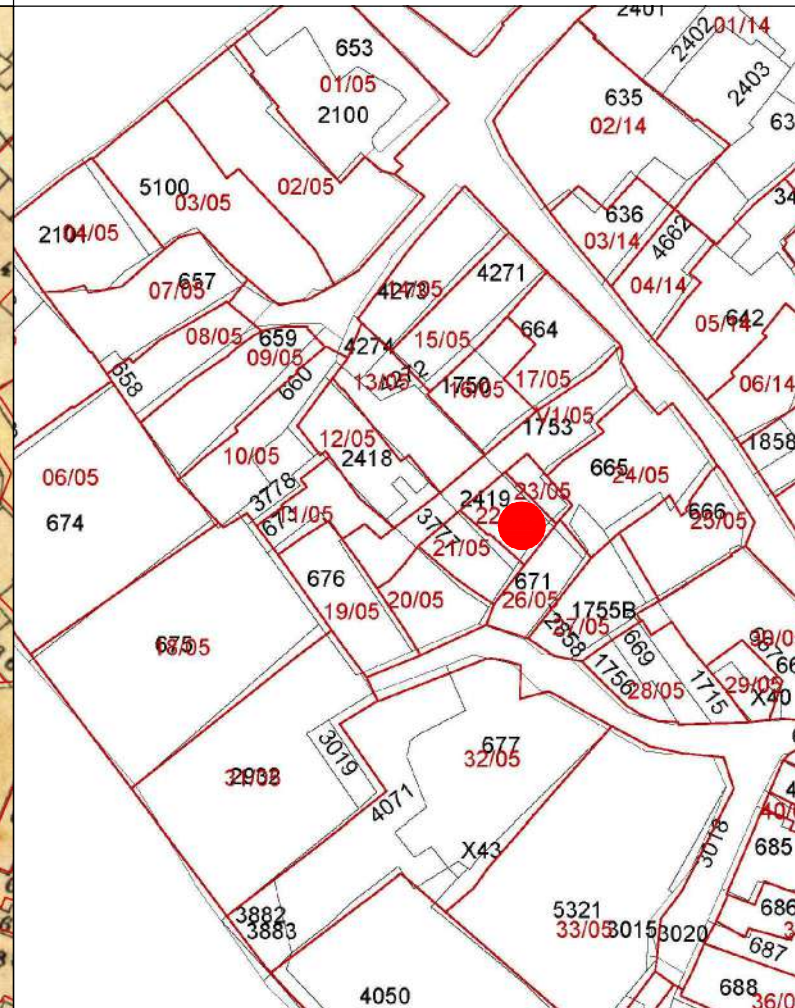

PROFILO STRADALE

DATI IDENTIFICATIVI
 Catastali attuali: 2412p
 Catastali storici: 672p

DESTINAZIONE D'USO
 Residenziale

ORTOFOTO



AEROFOTOGRAMMETRIA



FOTO 45°



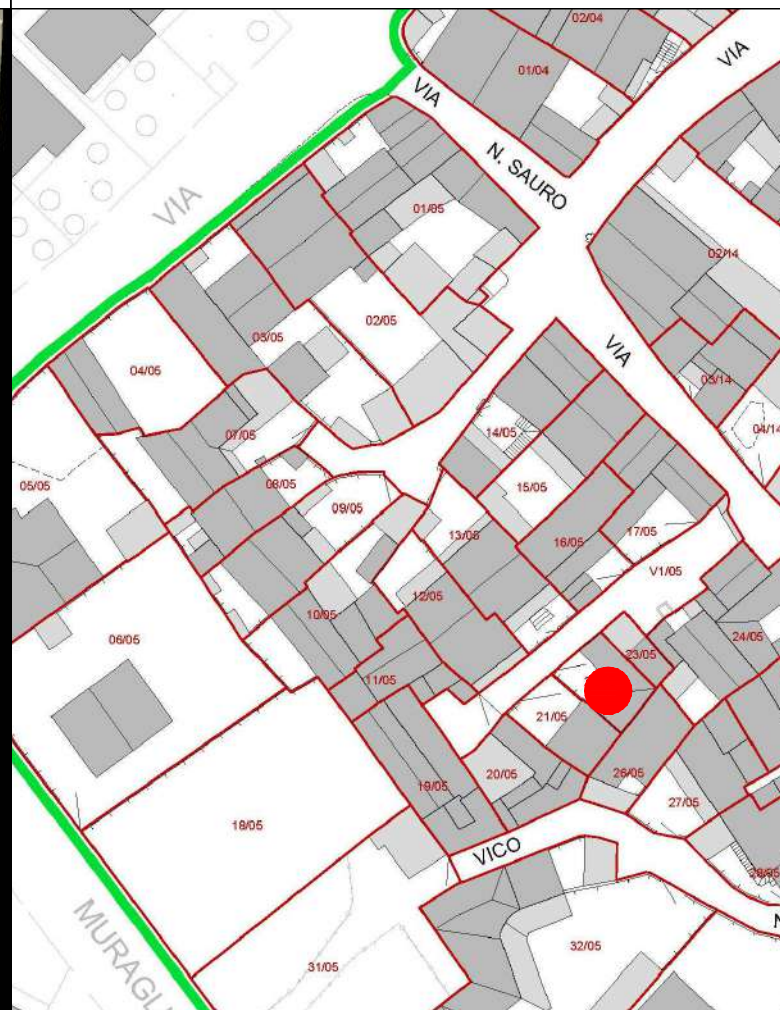
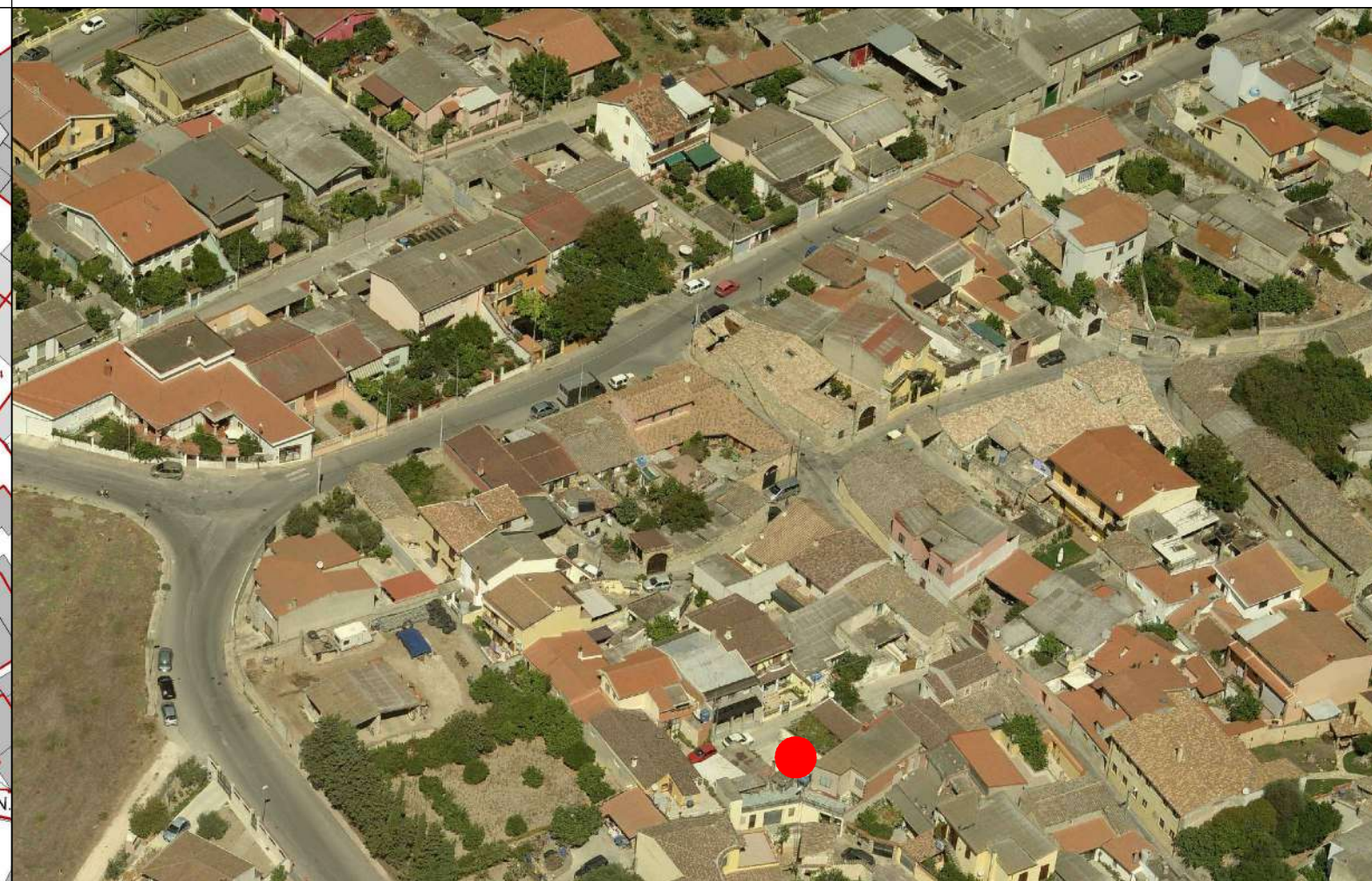

COMUNE DI SANLURI
PIANO PARTICOLAREGGIATO CENTRO DI ANTICA E PRIMA FORMAZIONE

Isolato	5
U.M.I.	22

INQUADRAMENTO

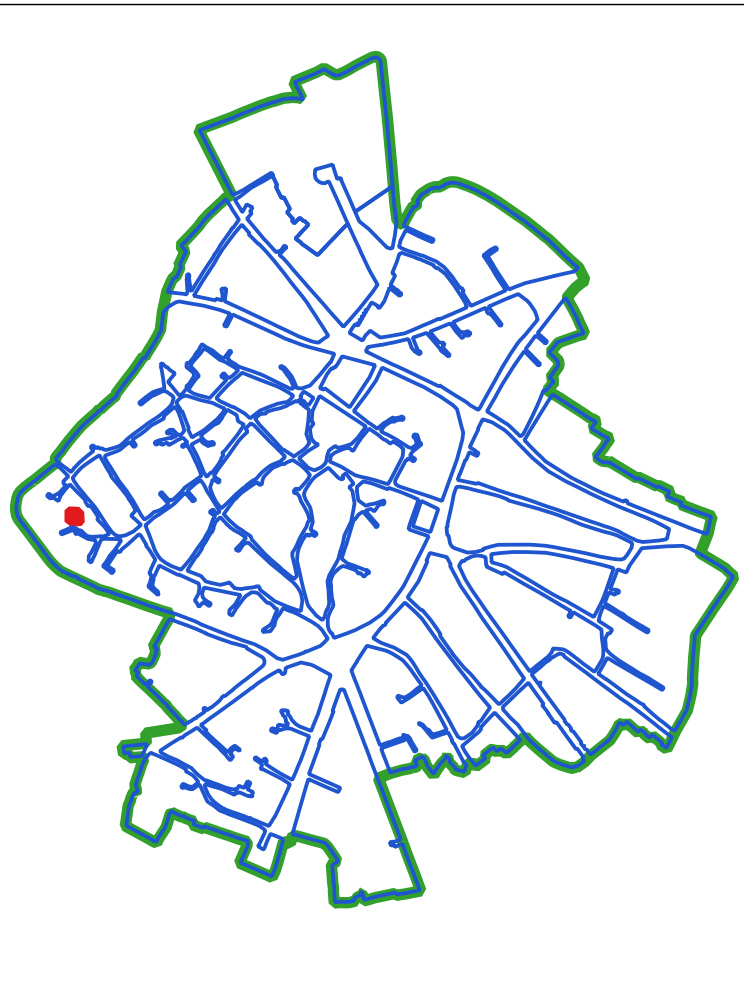

CLASSI DI TRASFORMABILITA'

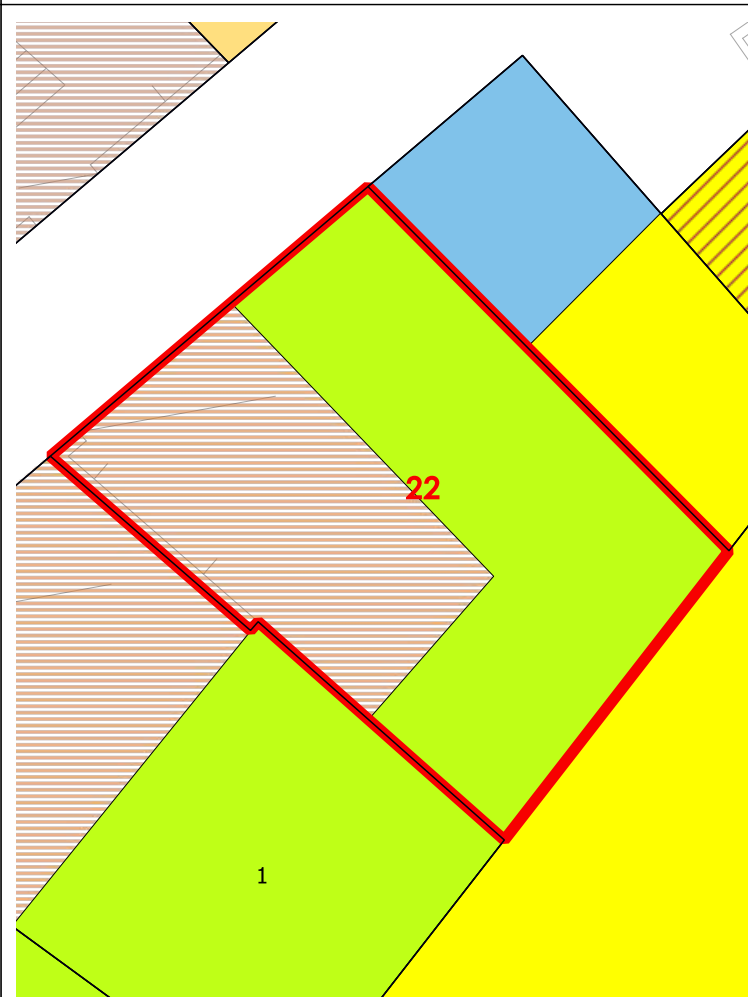

COPERTURE

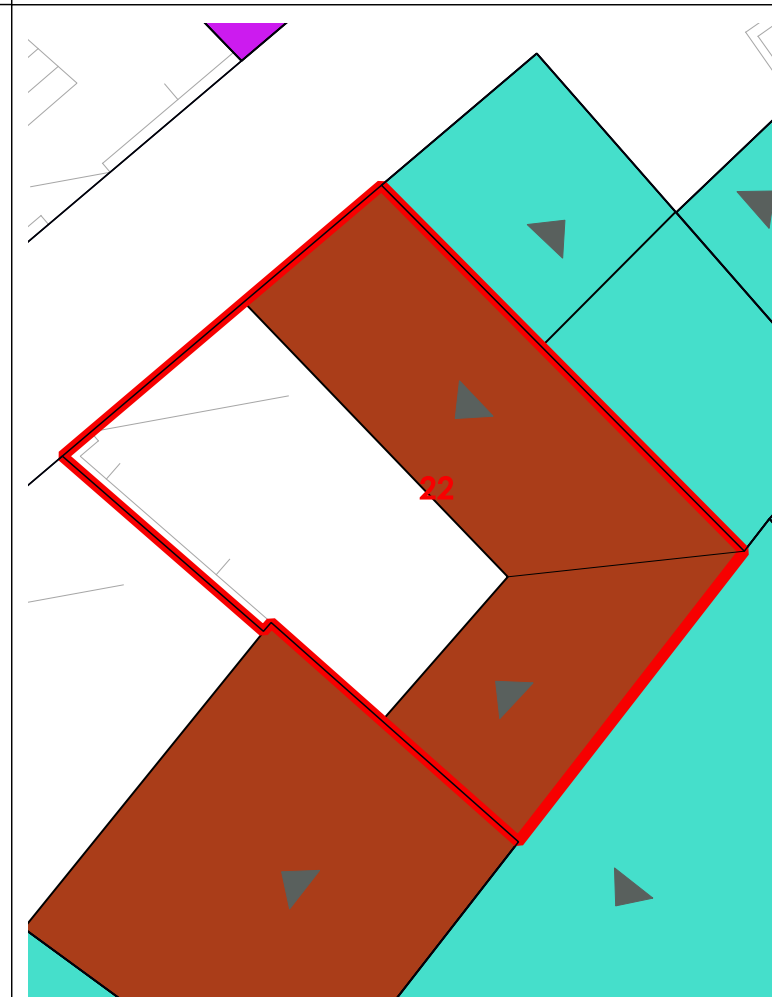

LIVELLO DI TRASFORMABILITA' DELLA UMI: ALTA
 CLASSE DELLA UMI: -
 ZONA: A
 Isolato: 5
 idUMI: 22/05
 Superficie Lotto: 63.83 mq
 Superficie Coperta al netto delle tettoie: 38.65 mq
 Superficie Corti e Aree Esterne: 25.18 mq
 Volume: 0 mc
 Proprietà: Privata
 Indice Fondiario: 0 mc/mq
 Numero Residenti: 0

UMI di particolare Valenza Storico Documentale: NO

N°	Volume	Area	Altezza	Volume	CLASSE	Interventi Ammissibili
----	--------	------	---------	--------	--------	------------------------

VOLUMI

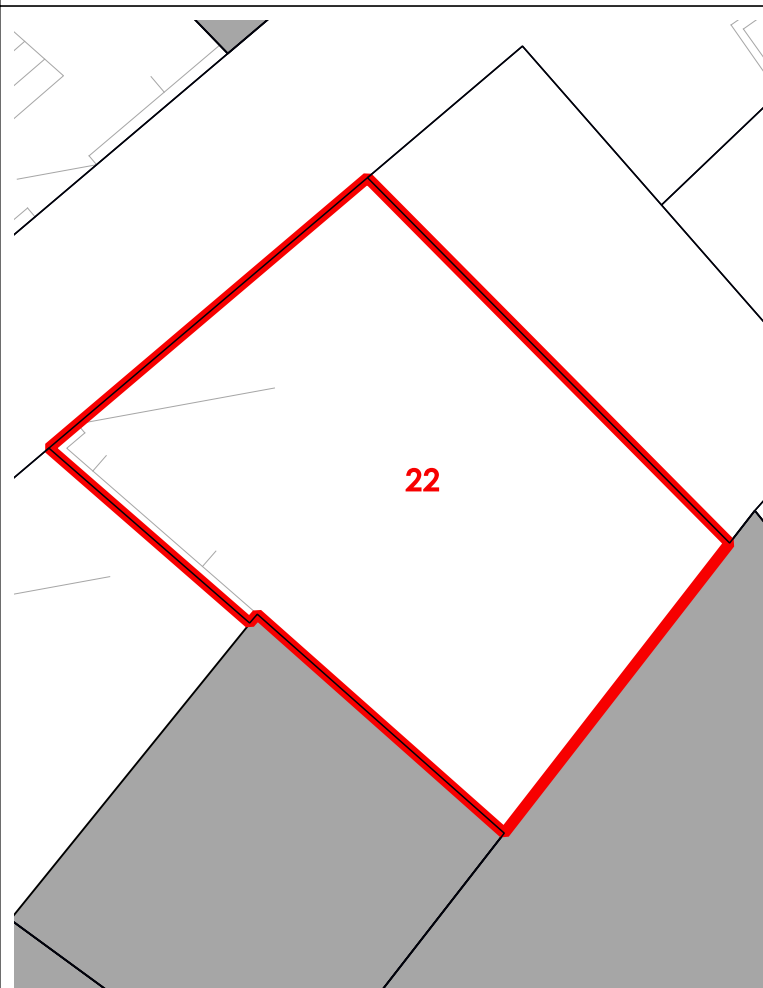

CORTI STORICHE ORIGINARIE

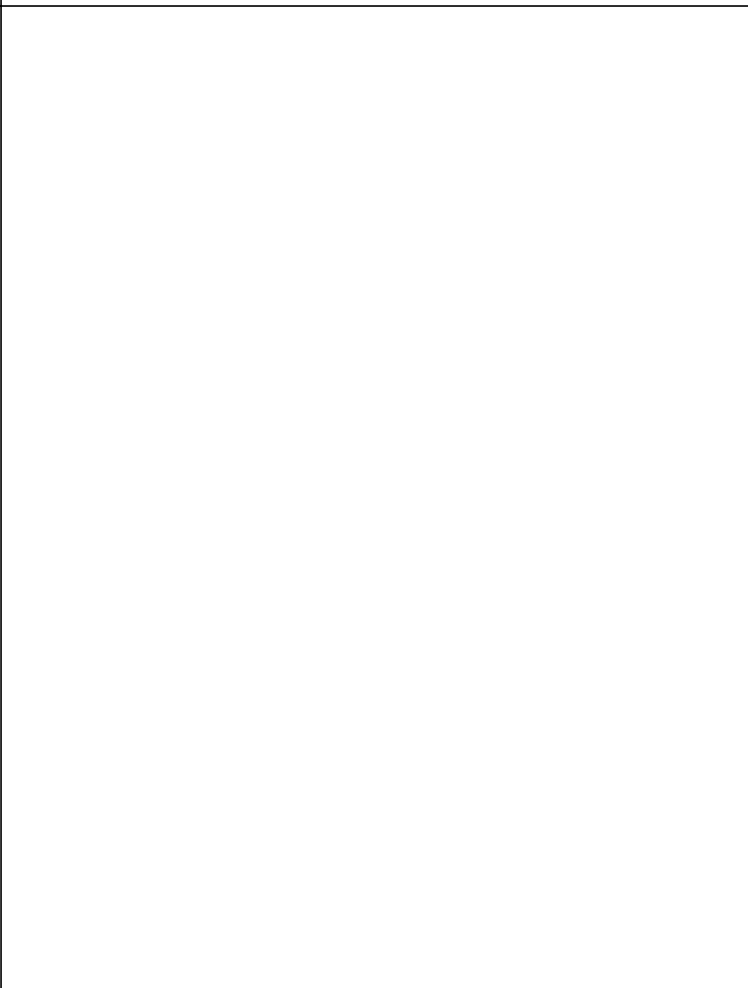

NUOVE EDIFICAZIONI

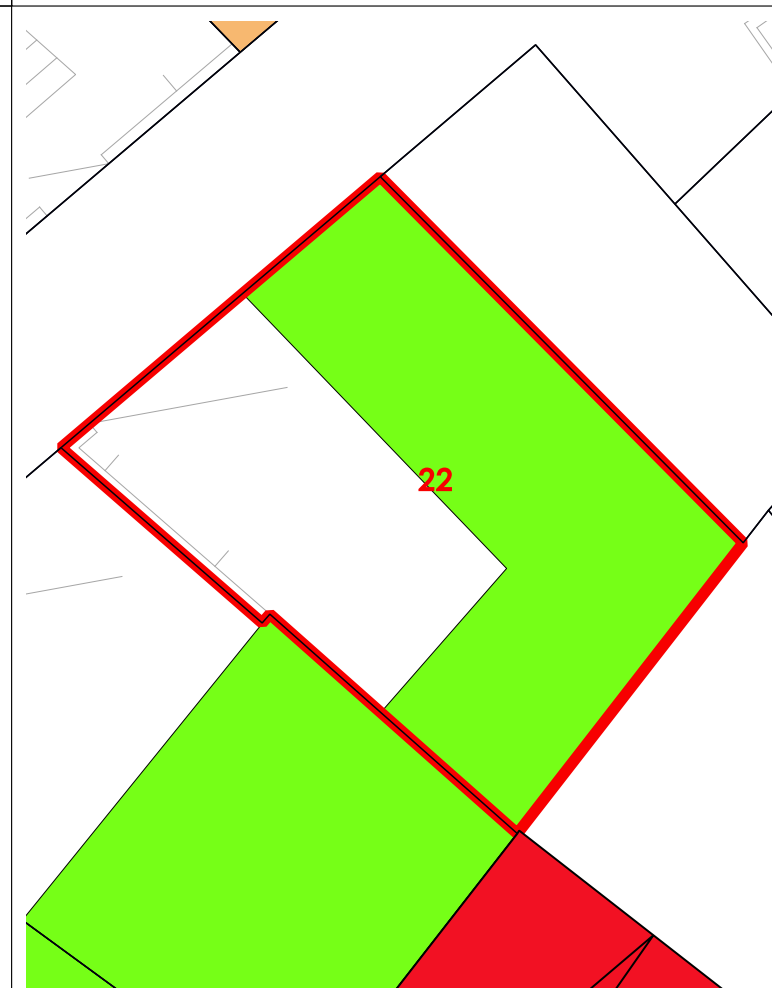

La volumetria pari a zero di alcuni corpi di fabbrica deriva dall'iniziale individuazione, da dati aerofotogrammetrici, degli stessi come tettoie. Le successive analisi hanno evidenziato la trasformazione di tali tettoie in volume.



COMUNE DI SANLURI
PIANO PARTICOLAREGGIATO CENTRO DI PRIMA E ANTICA FONDAZIONE

Isolato	05
U.M.I.	23

INQUADRAMENTO

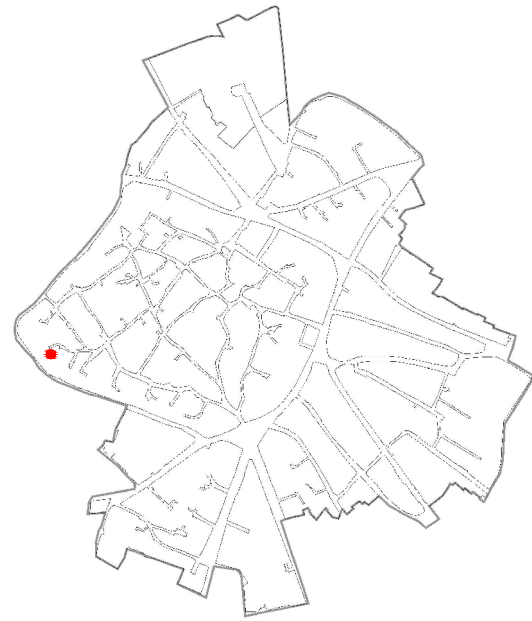

CATASTO STORICO

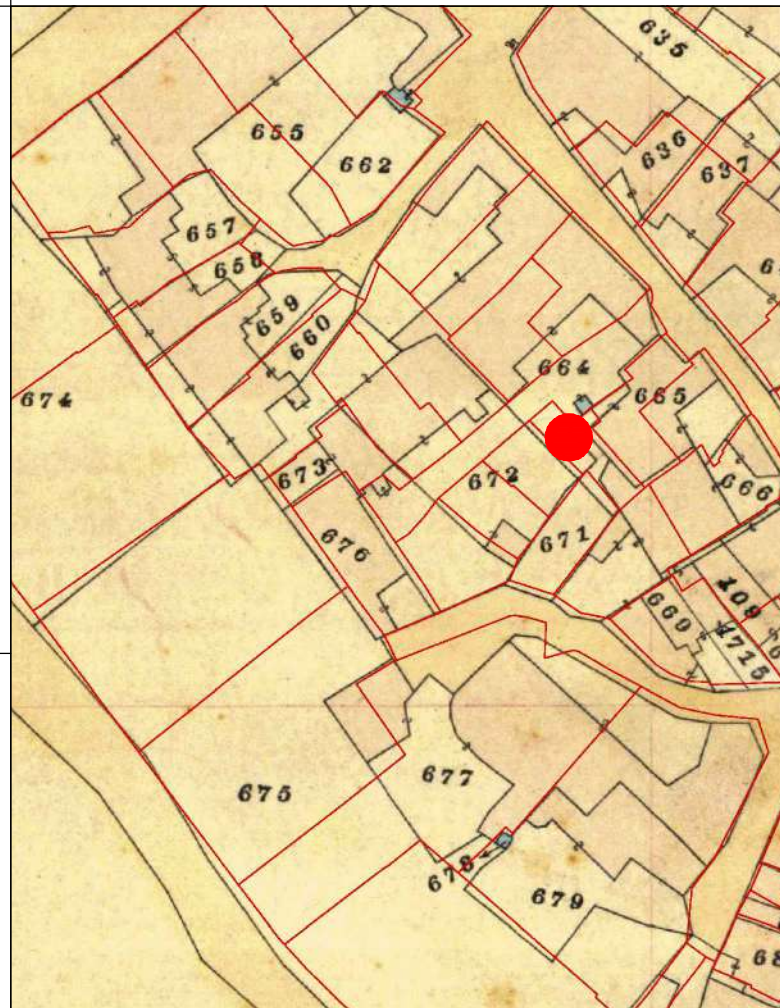

CATASTO ATTUALE

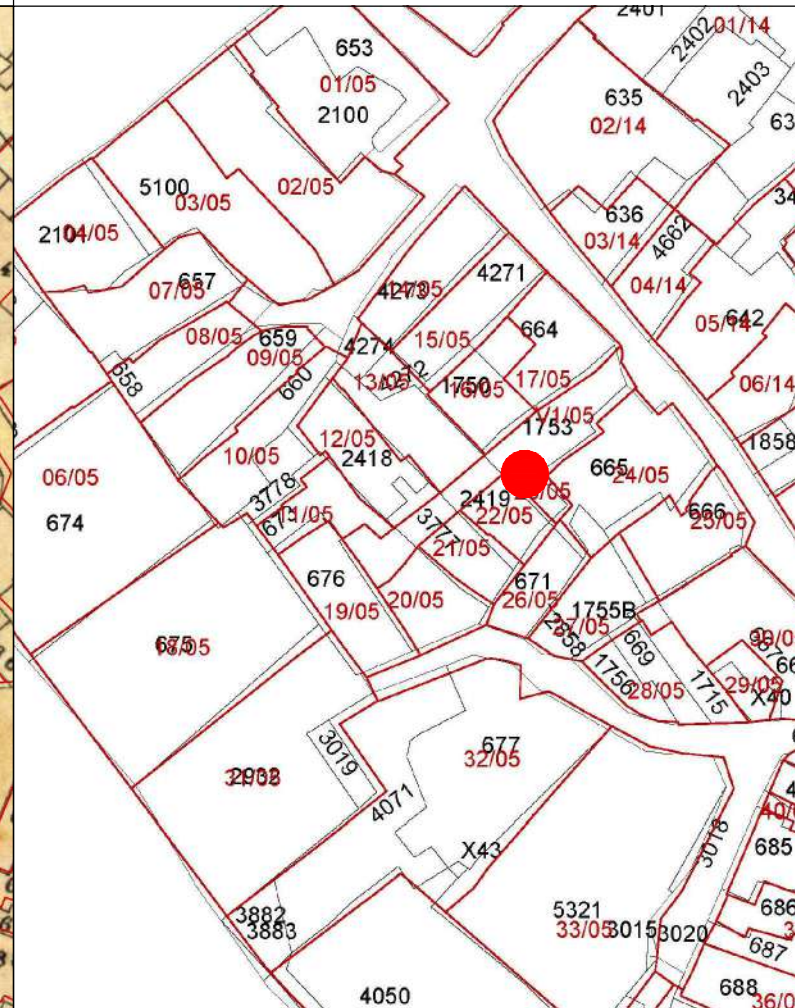

PROFILO STRADALE

DATI IDENTIFICATIVI

Catastali attuali: 1753p
 Catastali storici: 664p

DESTINAZIONE D'USO
 Residenziale

ORTOFOTO

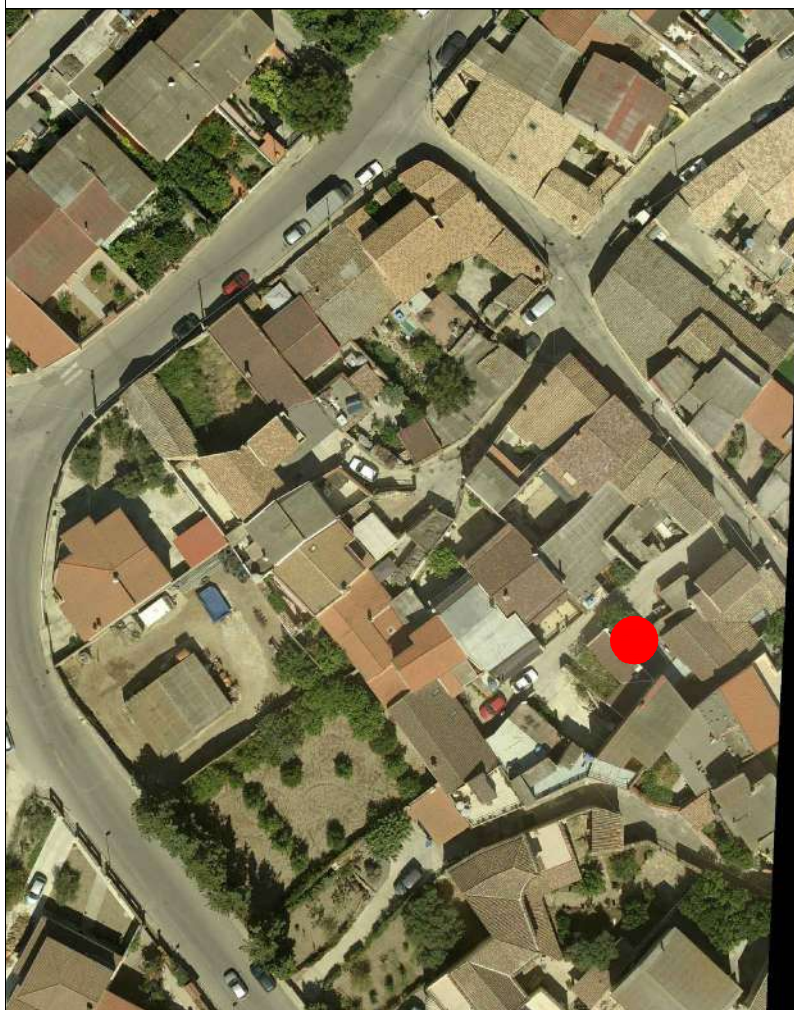

AEROFOTOGRAMMETRIA



FOTO 45°



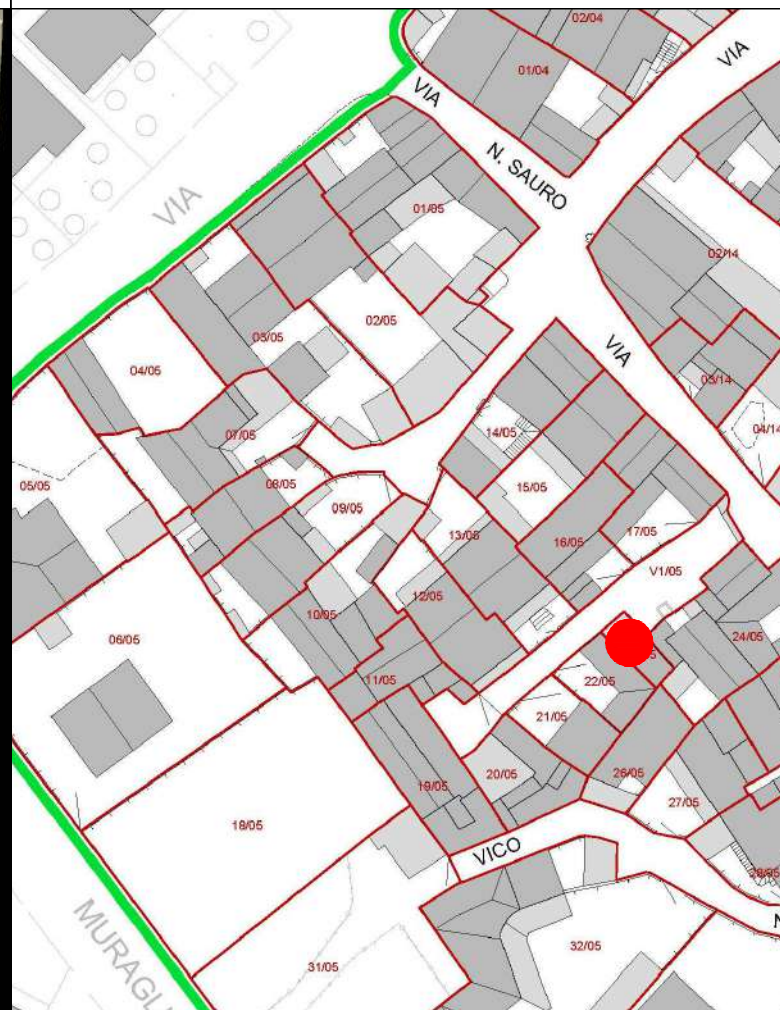
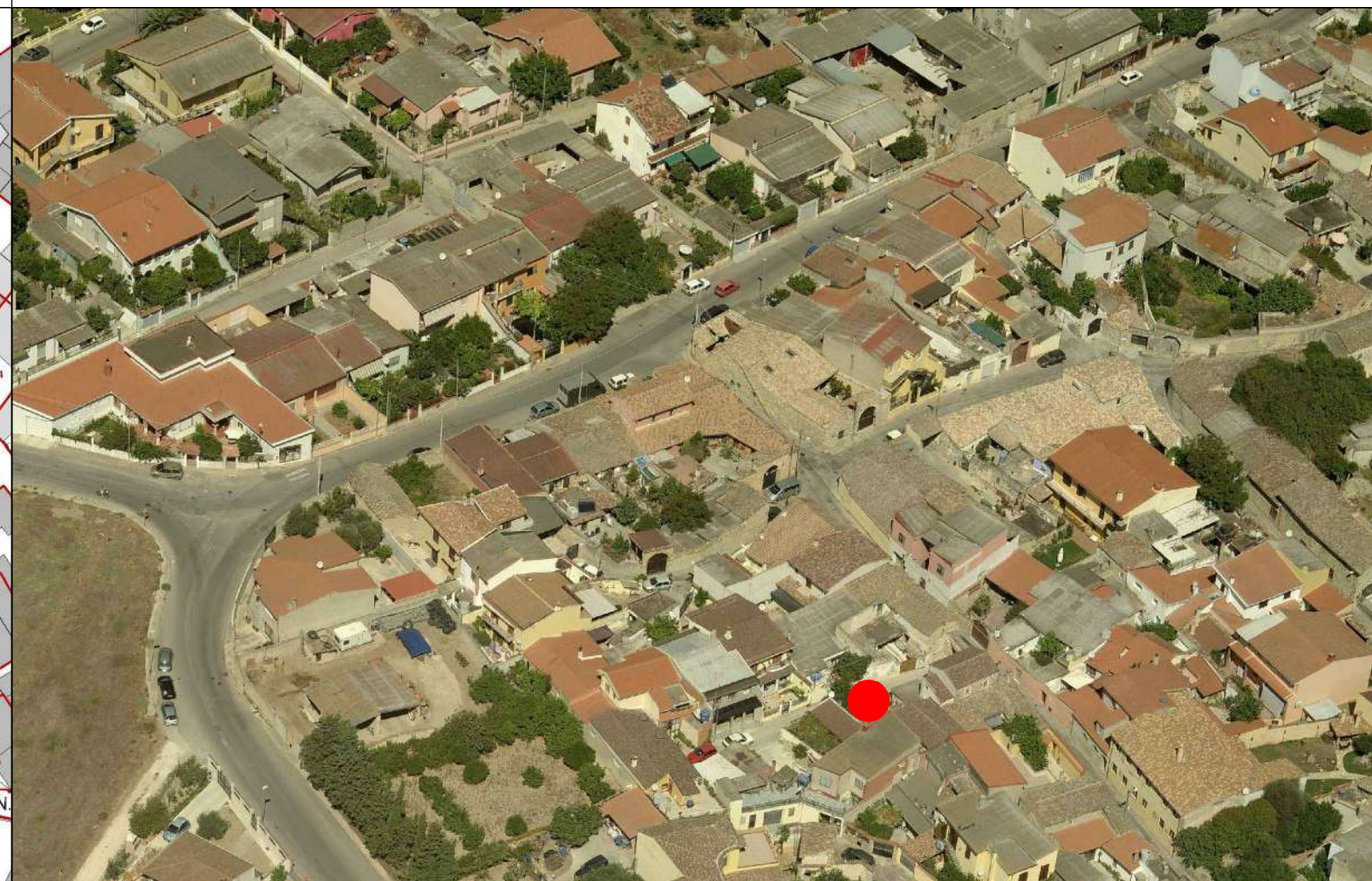

COMUNE DI SANLURI
PIANO PARTICOLAREGGIATO CENTRO DI ANTICA E PRIMA FORMAZIONE

Isolato	5
U.M.I.	23

INQUADRAMENTO

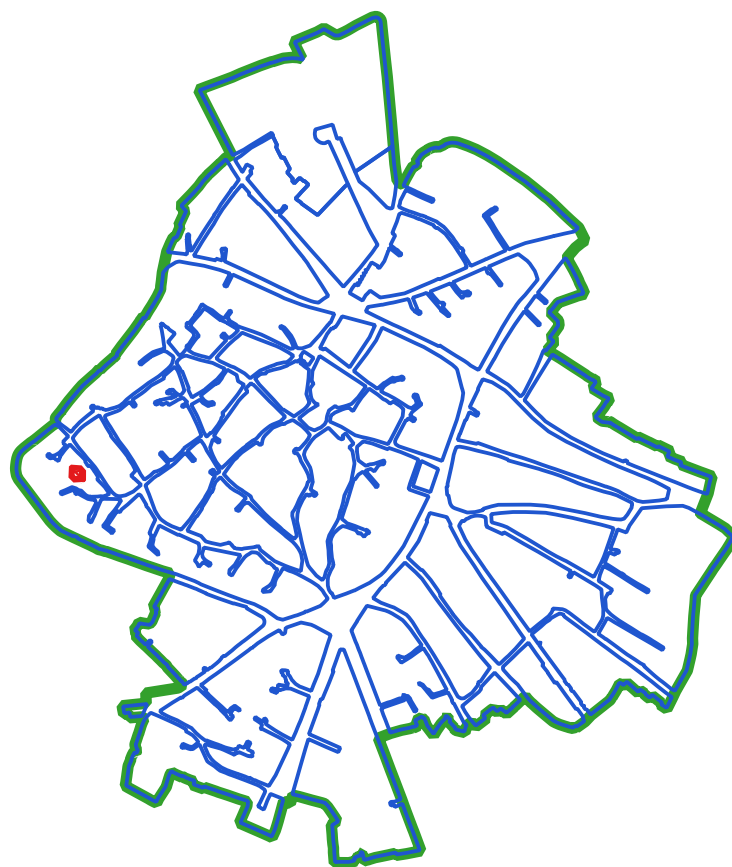

CLASSI DI TRASFORMABILITA'

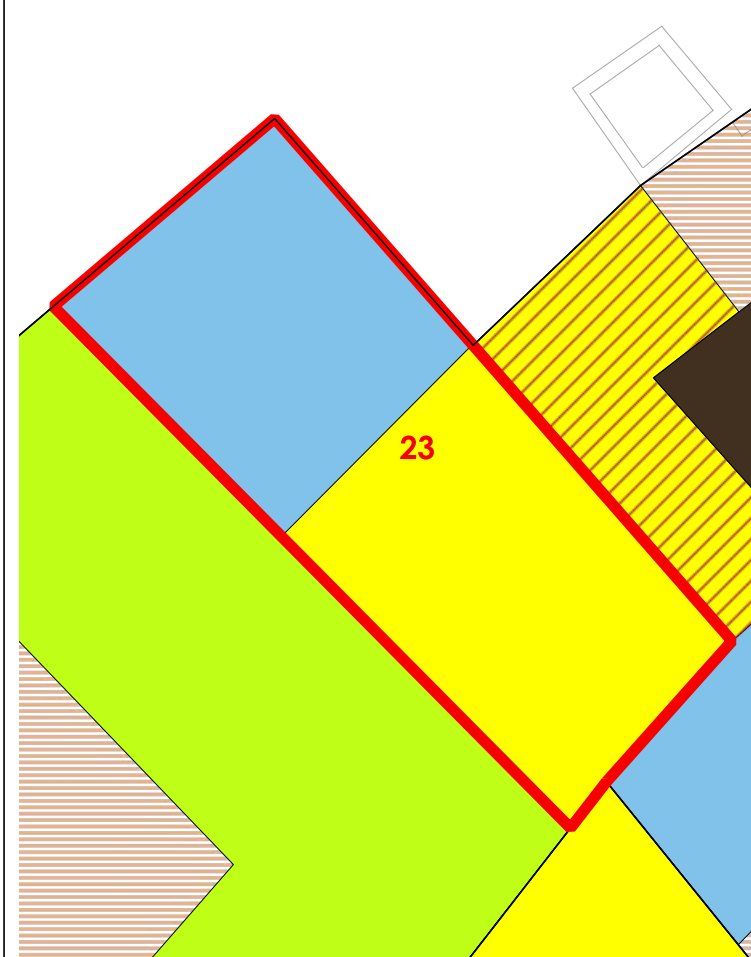

COPERTURE

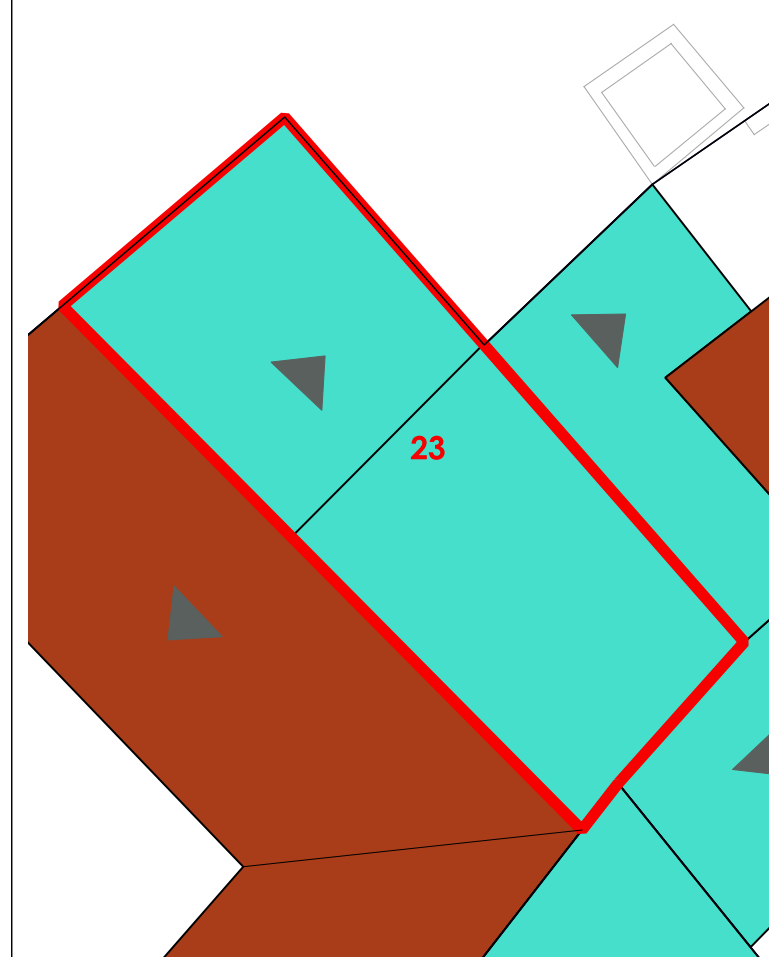

LIVELLO DI TRASFORMABILITA' DELLA UMI: ALTA
 CLASSE DELLA UMI: -
 ZONA: A
 Isolato: 5
 idUMI: 23/05
 Superficie Lotto: 27.68 mq
 Superficie Coperta al netto delle tettoie: 0 mq
 Superficie Corti e Aree Esterne: 27.68 mq
 Volume: 0 mc
 Proprietà: Privata
 Indice Fondiario: 0 mc/mq
 Numero Residenti: 0

UMI di particolare Valenza Storico Documentale: NO

N°	Volume	Area	Altezza	Volume	CLASSE	Interventi Ammissibili

VOLUMI

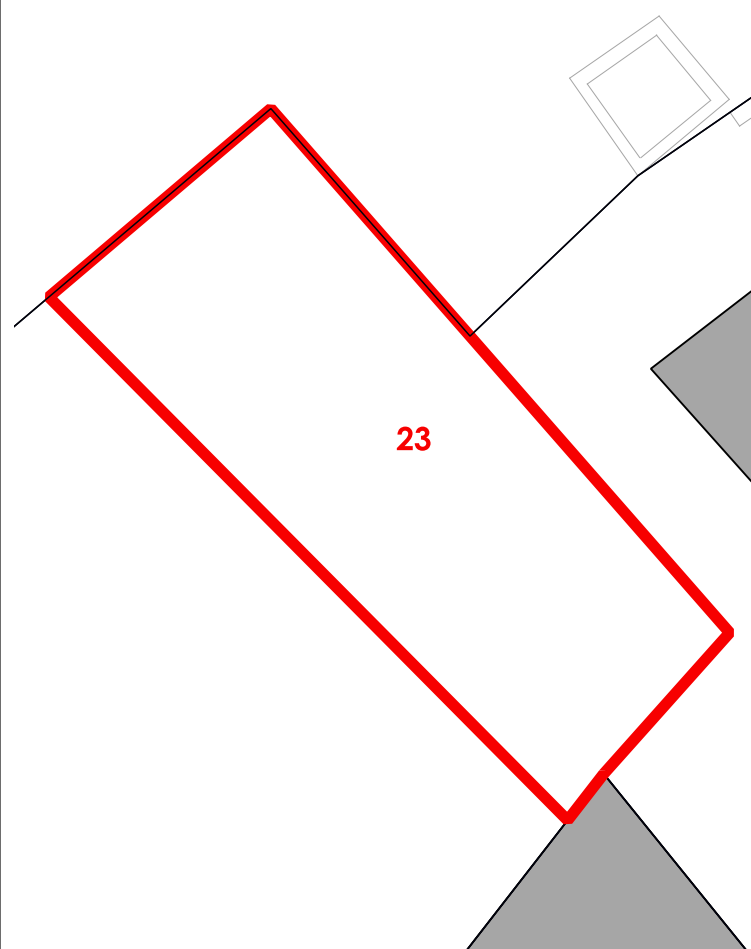

CORTI STORICHE ORIGINARIE

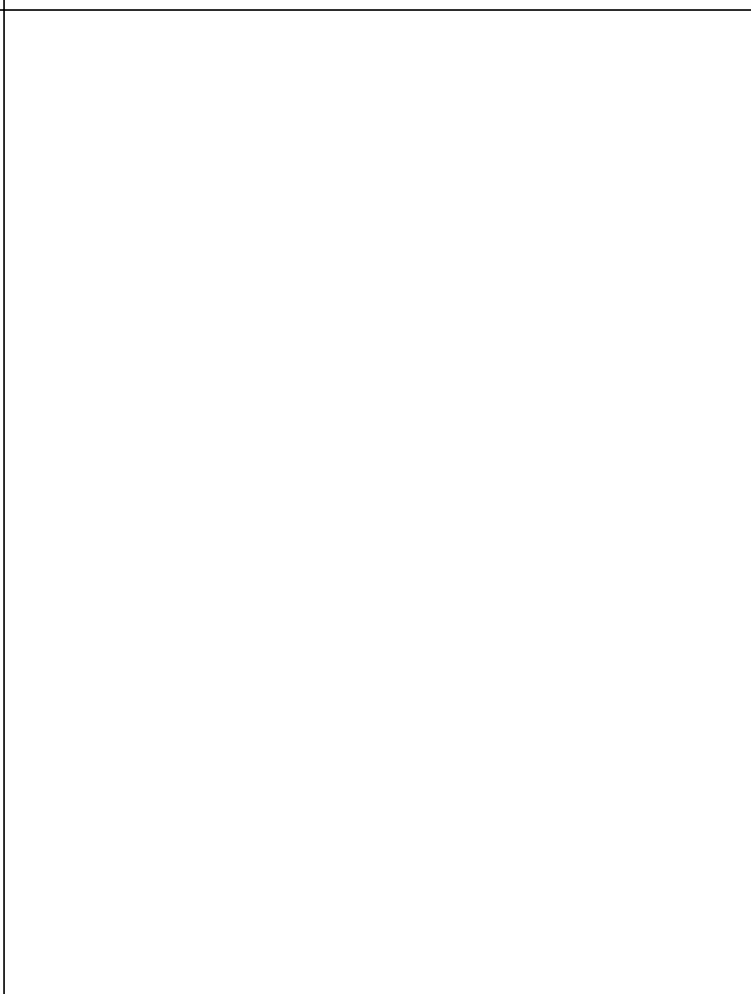

NUOVE EDIFICAZIONI

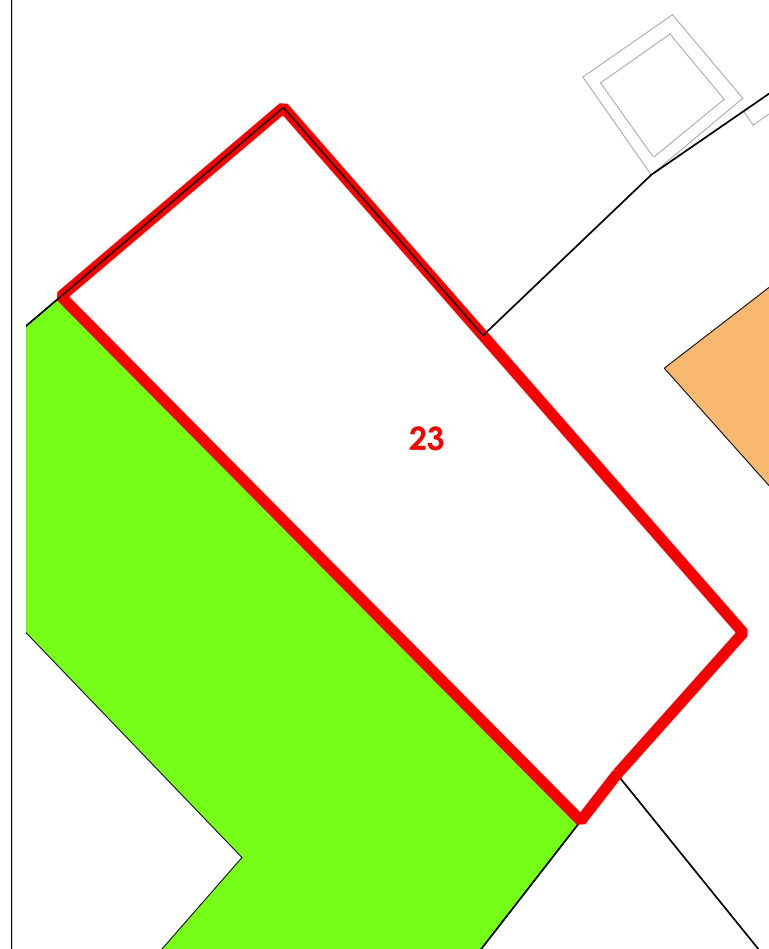

La volumetria pari a zero di alcuni corpi di fabbrica deriva dall'iniziale individuazione, da dati aerofotogrammetrici, degli stessi come tettoie. Le successive analisi hanno evidenziato la trasformazione di tali tettoie in volume.



COMUNE DI SANLURI
PIANO PARTICOLAREGGIATO CENTRO DI PRIMA E ANTICA FONDAZIONE

Isolato	05
U.M.I.	24

INQUADRAMENTO

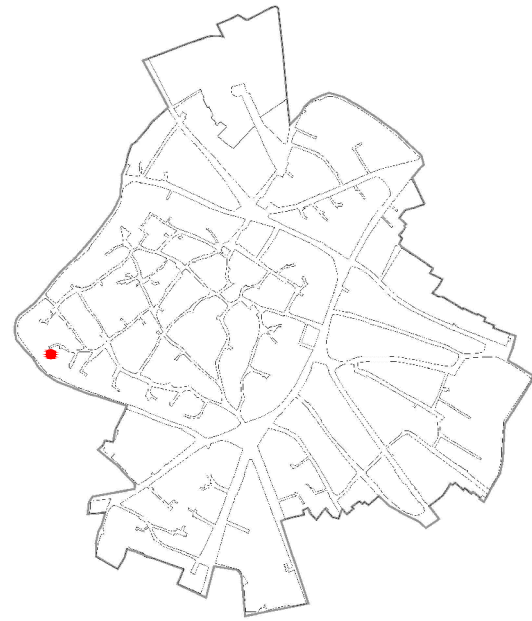

CATASTO STORICO

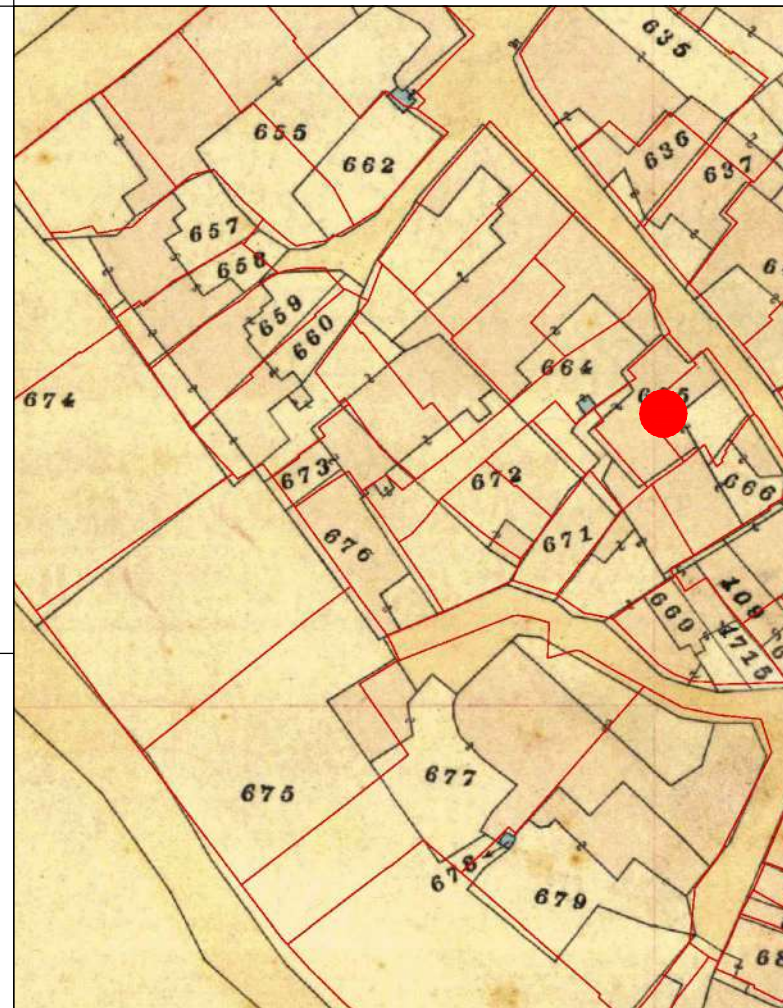

CATASTO ATTUALE

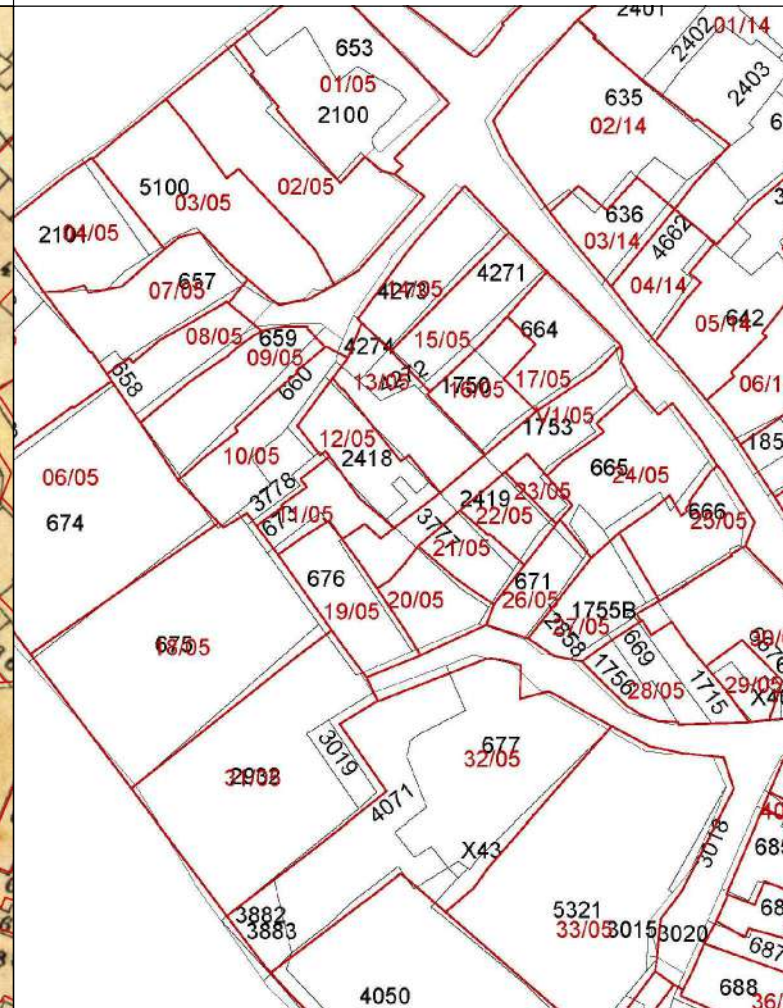

PROFILO STRADALE



DATI IDENTIFICATIVI
 Catastali attuali: 1775Bp, 665
 Catastali storici: 664p, 665

DESTINAZIONE D'USO
 Residenziale

ORTOFOTO

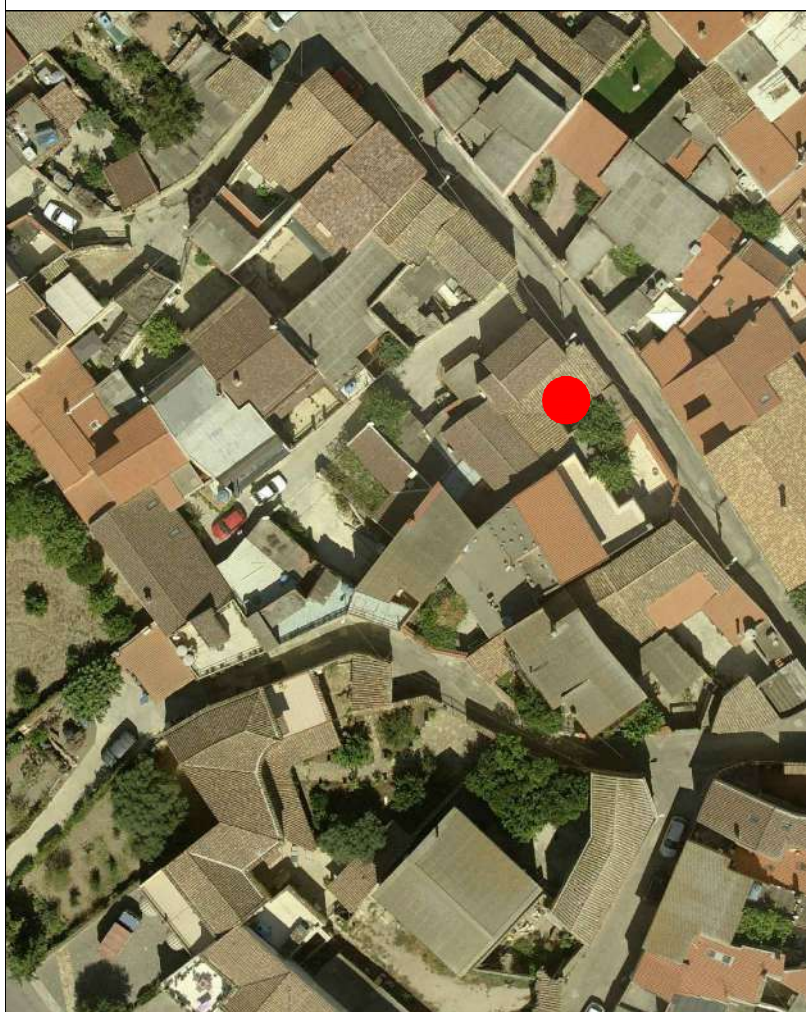

AEROFOTOGRAMMETRIA



FOTO 45°



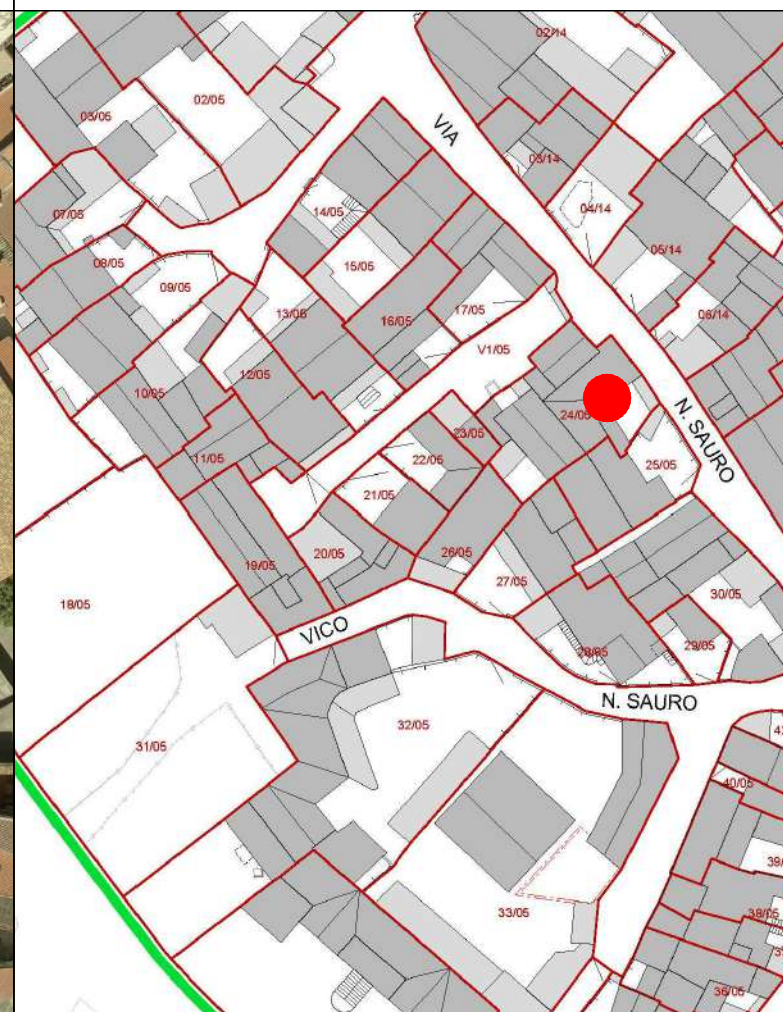
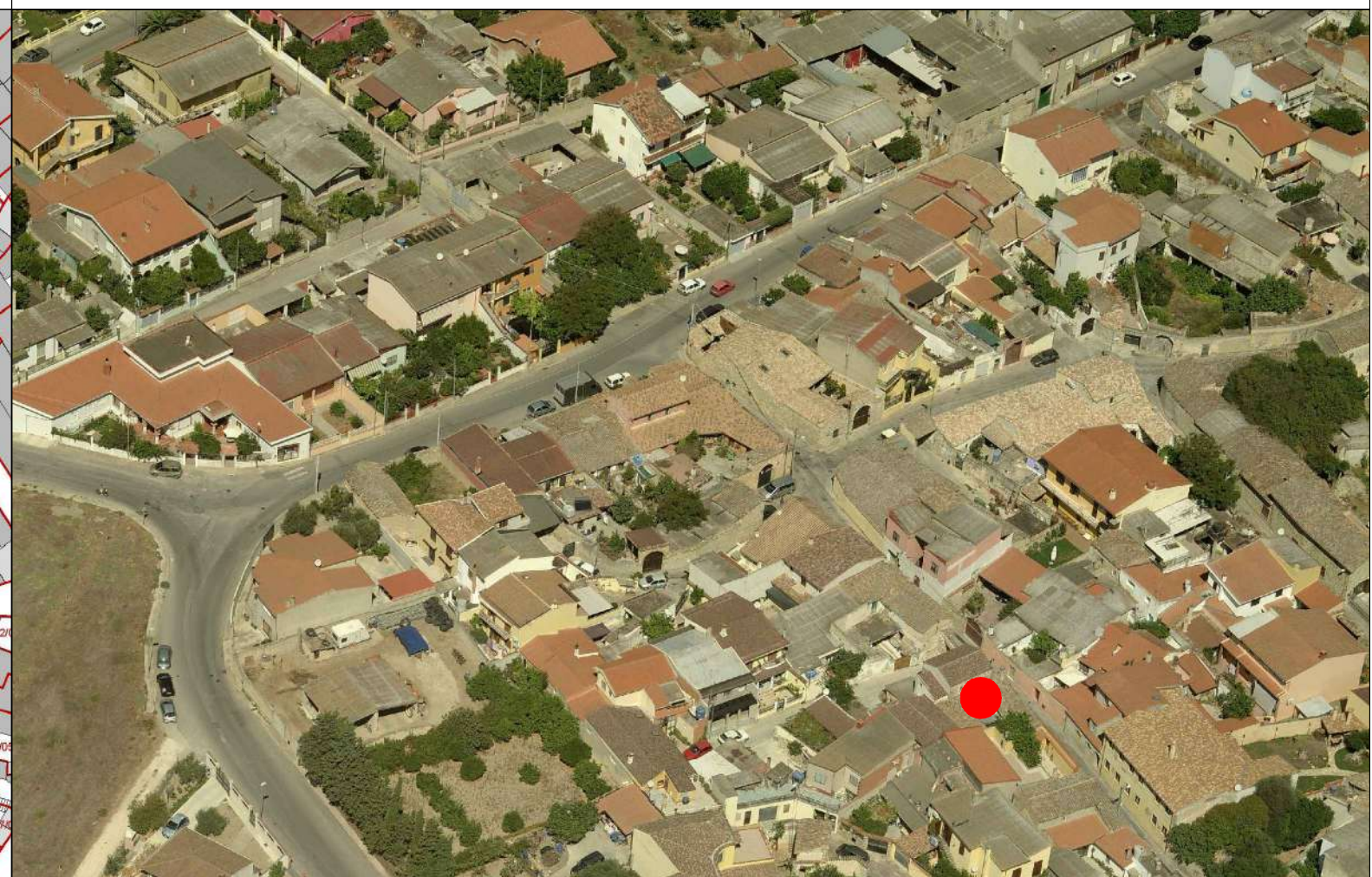

COMUNE DI SANLURI
PIANO PARTICOLAREGGIATO CENTRO DI ANTICA E PRIMA FORMAZIONE

Isolato	5
U.M.I.	24

INQUADRAMENTO

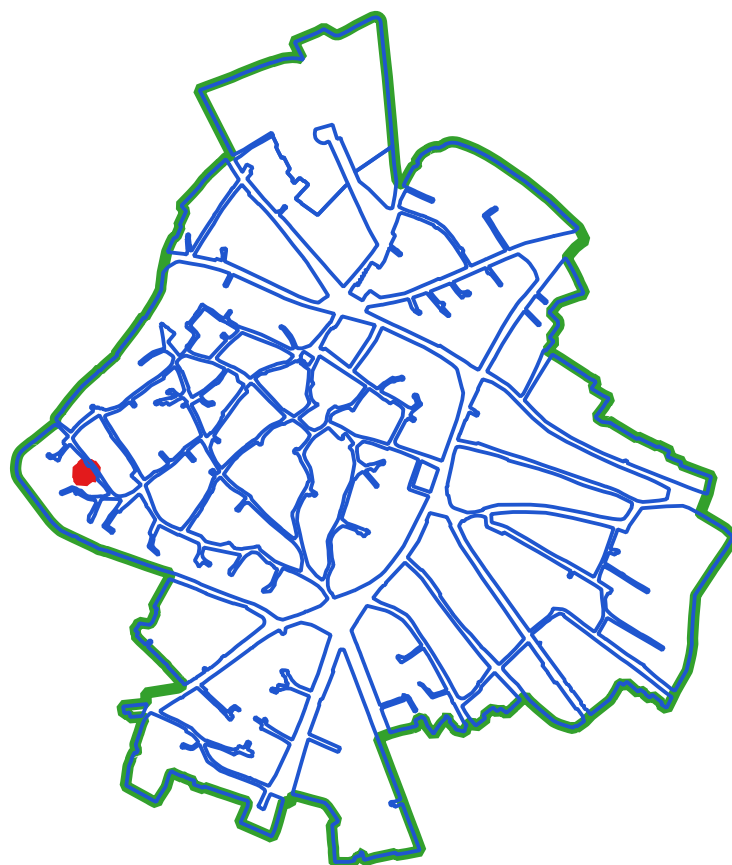

CLASSI DI TRASFORMABILITA'

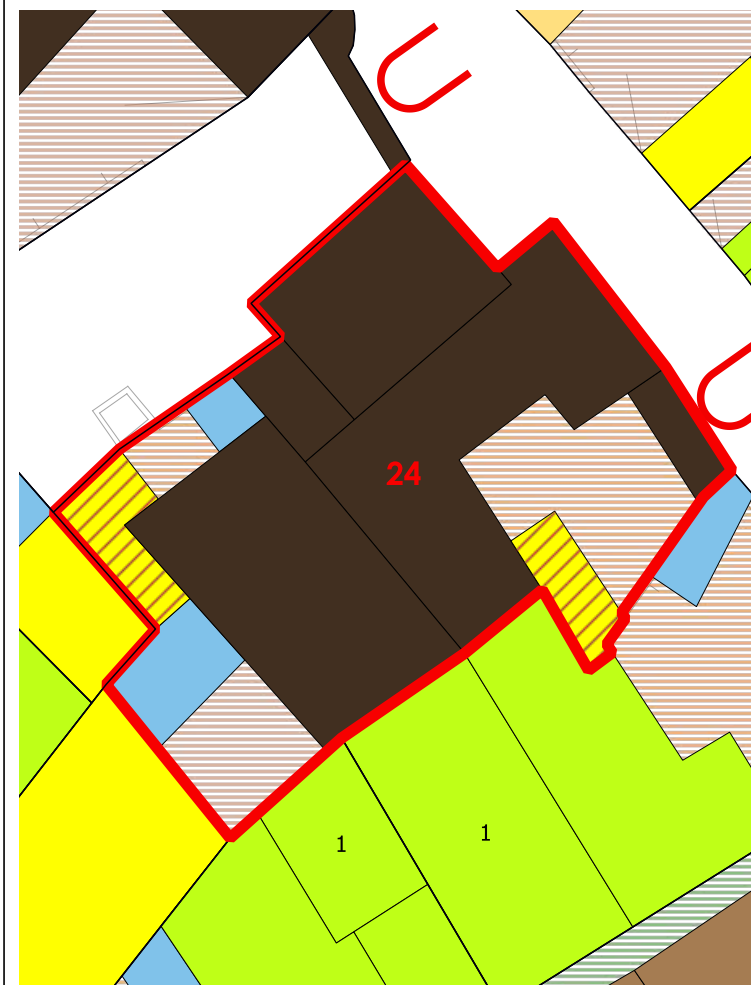

COPERTURE

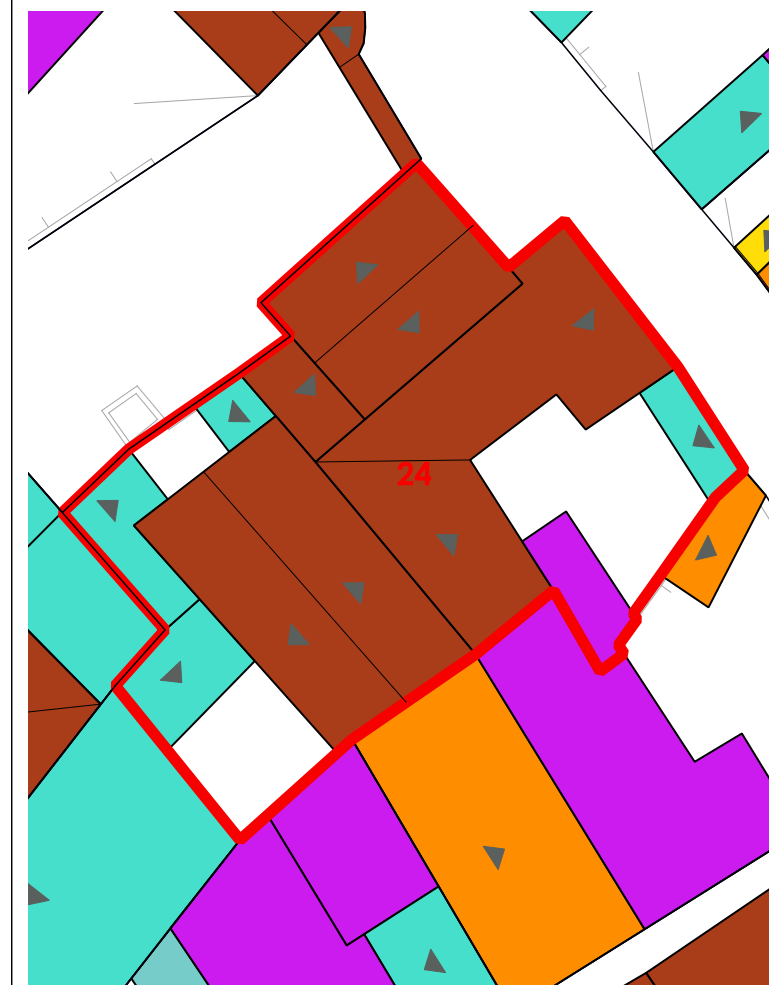

LIVELLO DI TRASFORMABILITA' DELLA UMI: BASSA
CLASSE DELLA UMI: 1 UNICA

ZONA: A
Isolato: 5
idUMI: 24/05
Superficie Lotto: 219.19 mq
Superficie Coperta al netto delle tettoie: 153.98 mq
Superficie Corti e Aree Esterne: 65.21 mq
Volume: 546.1 mc
Proprietà: Privata
Indice Fondiario: 2.5 mc/mq
Numero Residenti: 1

UMI di particolare Valenza Storico Documentale: SI

N°	Volume	Area	Altezza	Volume	CLASSE	Interventi Ammissibili
241	54.77	2.74	150.07	1	MO - MS - RC - RTF	
242	7.26	2.42	17.56	4rig	PROG DEM	
243	30.45	5.91	179.97	1	MO - MS - RC - RTF	
244	6.76	4.69	31.72	1	MO - MS - RC - RTF	
245	49.34	3.38	166.78	1	MO - MS - RC - RTF	

VOLUMI

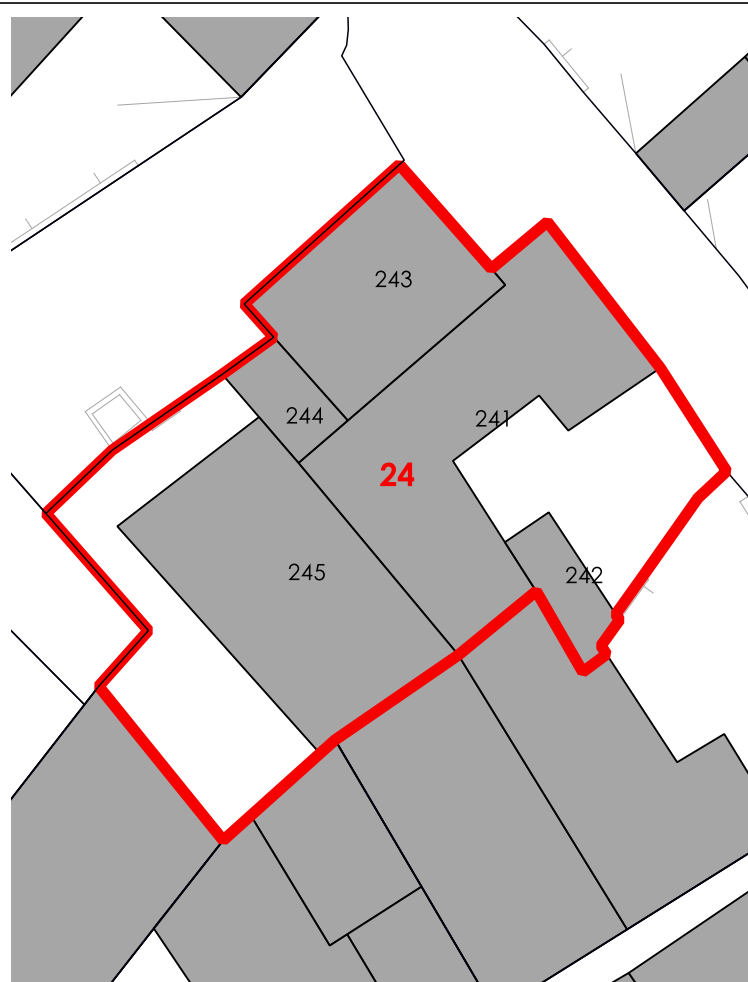

CORTI STORICHE ORIGINARIE

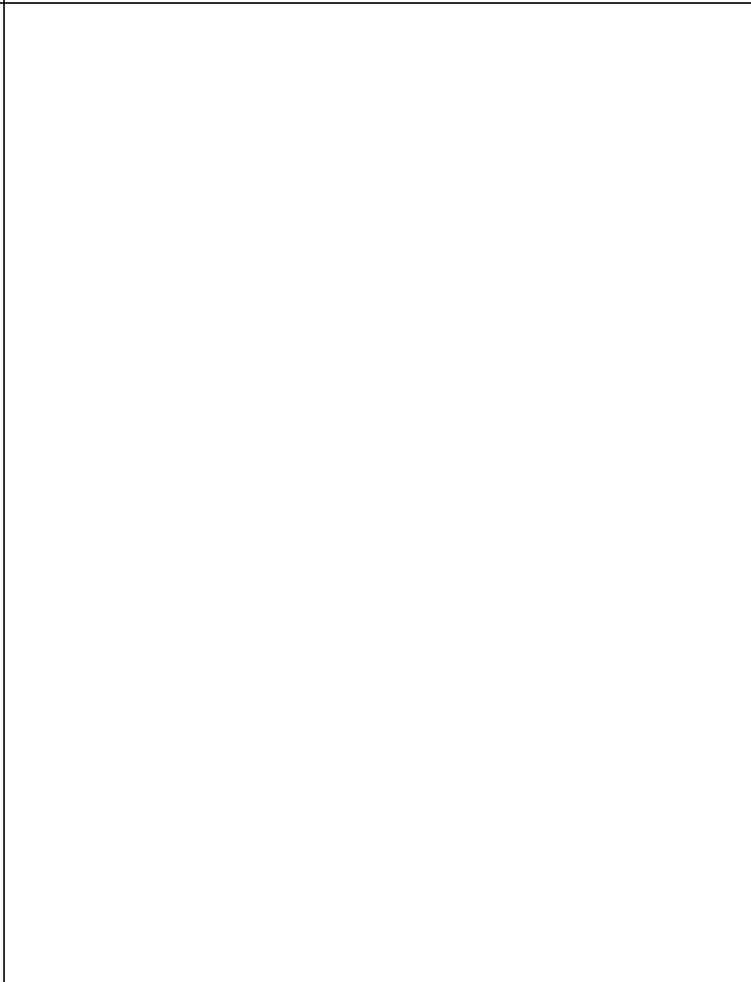

NUOVE EDIFICAZIONI

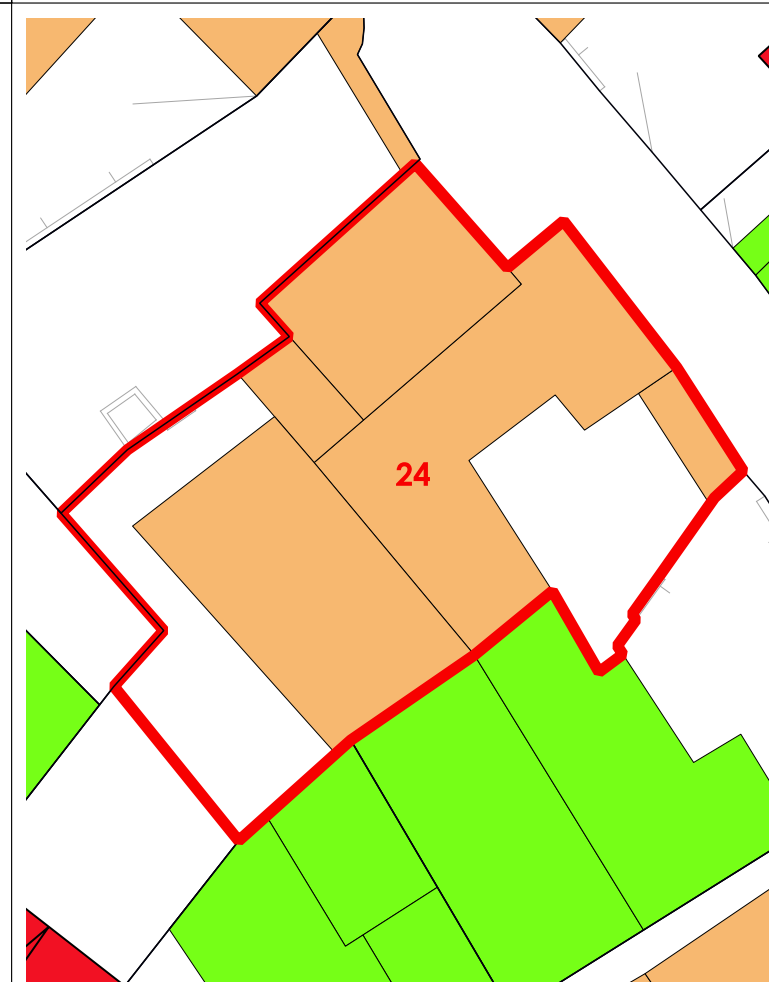

La volumetria pari a zero di alcuni corpi di fabbrica deriva dall'iniziale individuazione, da dati aerofotogrammetrici, degli stessi come tettoie. Le successive analisi hanno evidenziato la trasformazione di tali tettoie in volume.



COMUNE DI SANLURI
PIANO PARTICOLAREGGIATO CENTRO DI PRIMA E ANTICA FONDAZIONE

Isolato	05
U.M.I.	25

INQUADRAMENTO

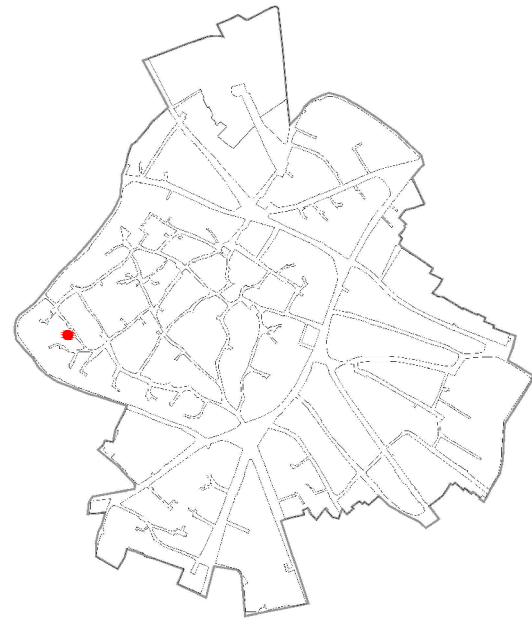

CATASTO STORICO

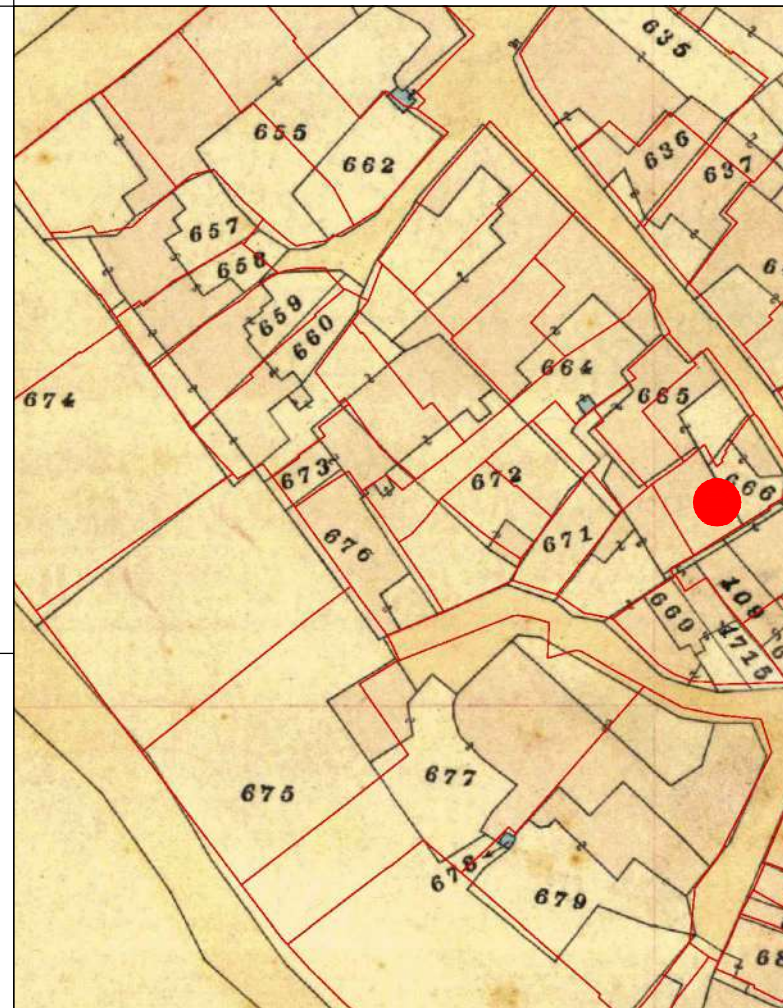

CATASTO ATTUALE

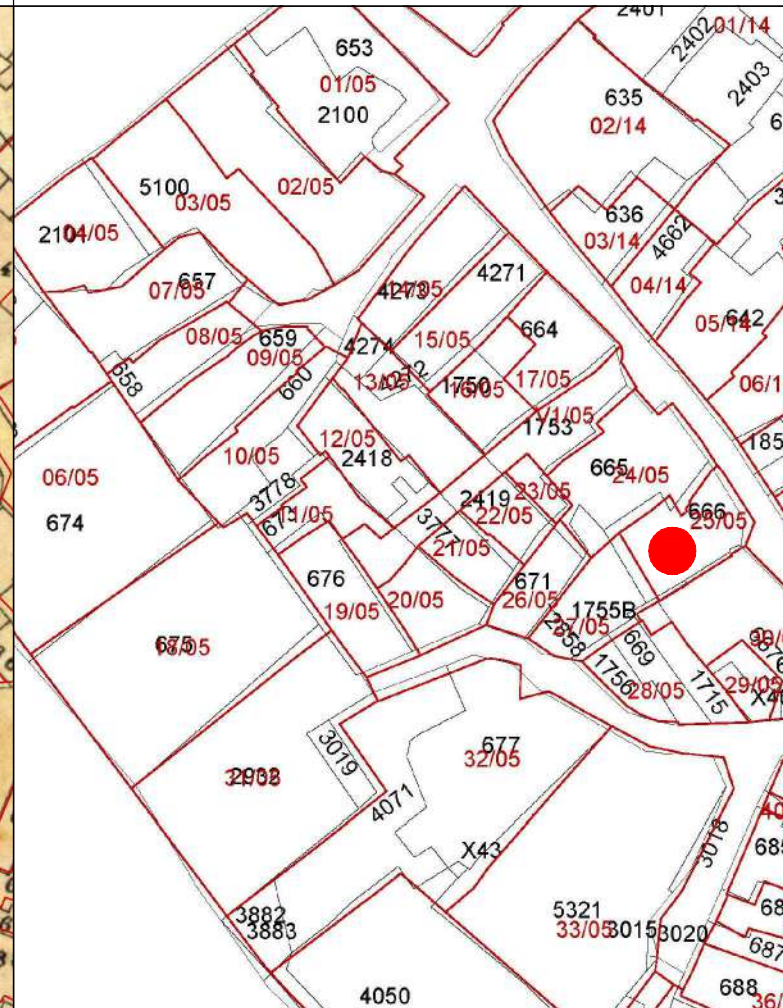

PROFILO STRADALE



DATI IDENTIFICATIVI
 Catastali attuali: 666
 Catastali storici: 665

DESTINAZIONE D'USO
 Residenziale

ORTOFOTO



AEROFOTOGRAMMETRIA



FOTO 45°



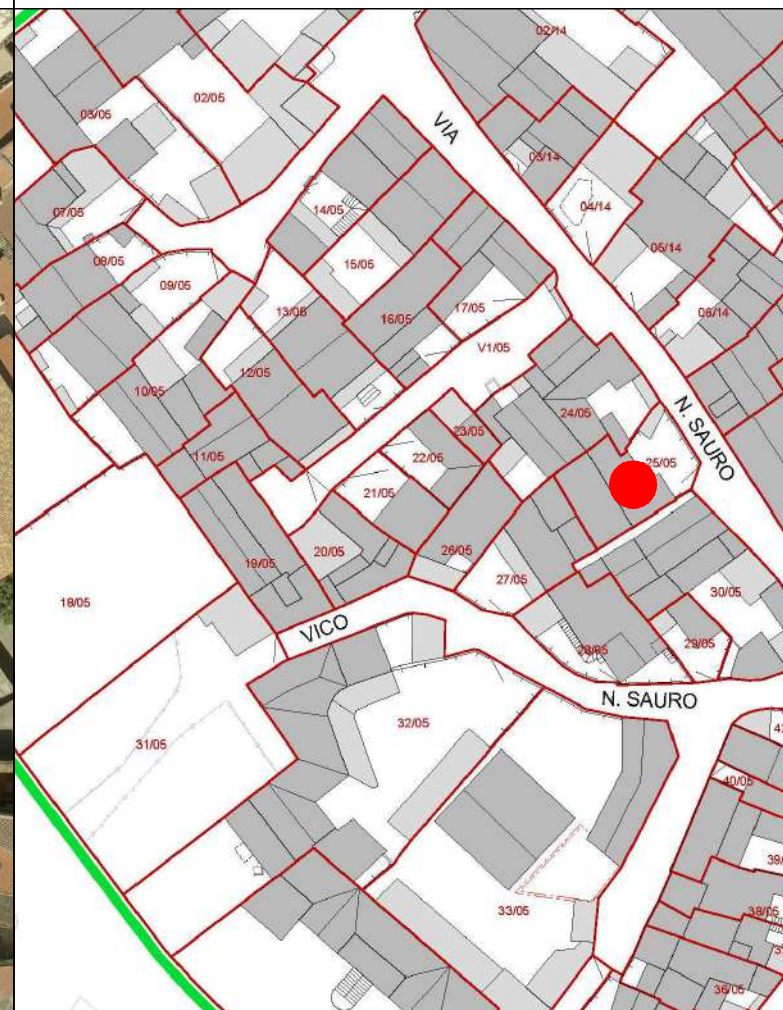
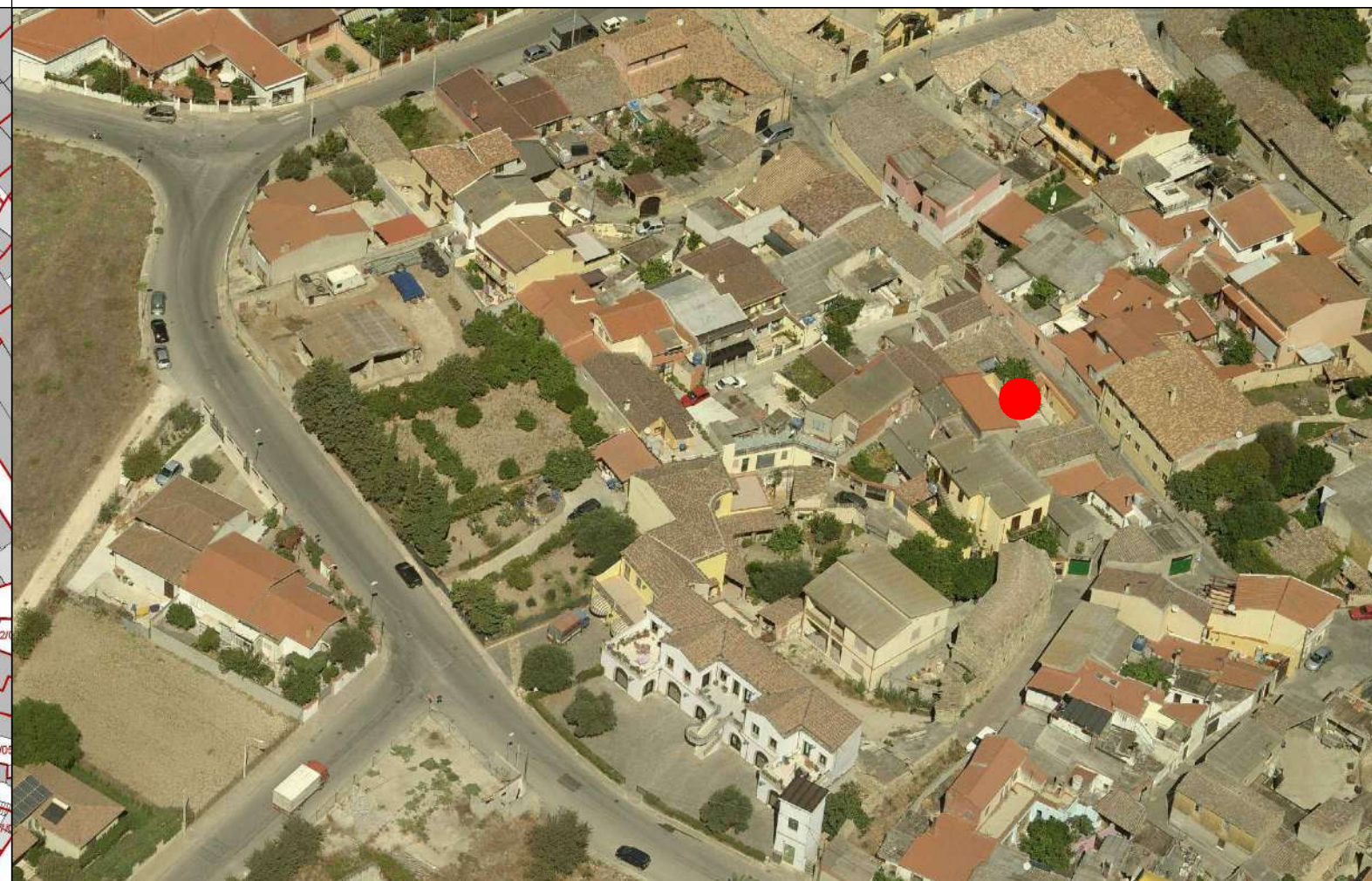

COMUNE DI SANLURI
PIANO PARTICOLAREGGIATO CENTRO DI ANTICA E PRIMA FORMAZIONE

Isolato	5
U.M.I.	25

INQUADRAMENTO

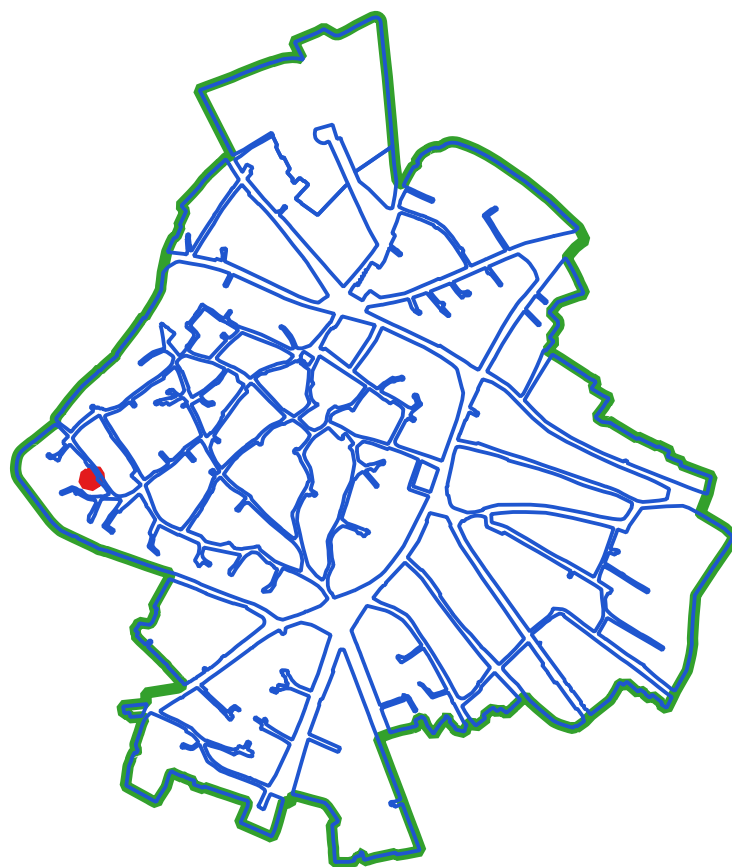

CLASSI DI TRASFORMABILITA'

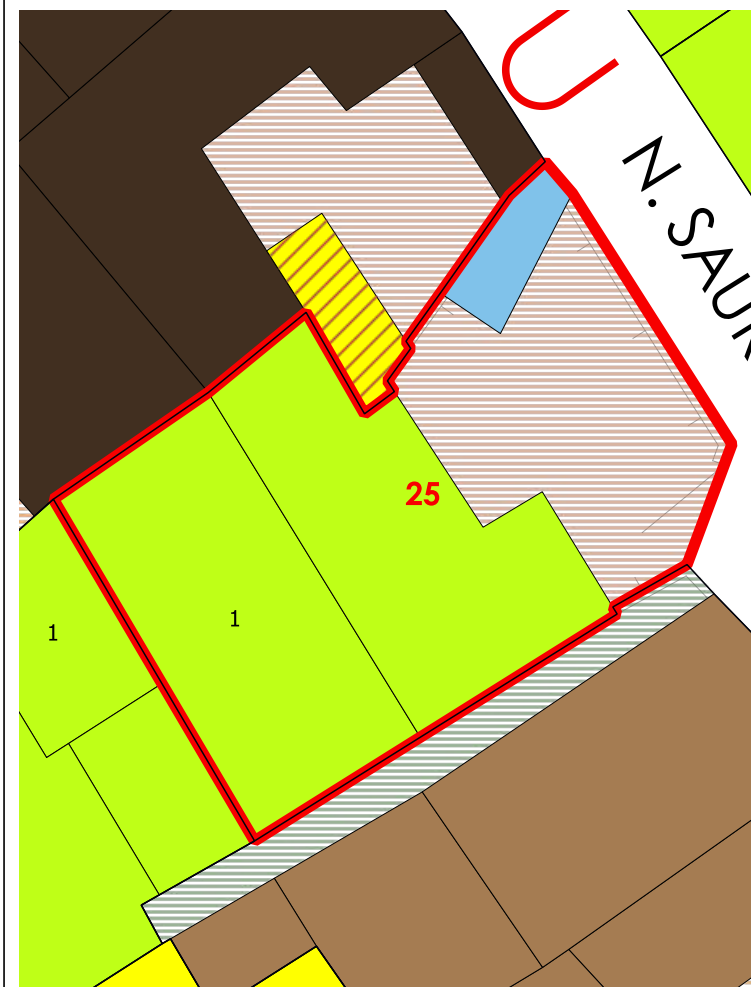

COPERTURE

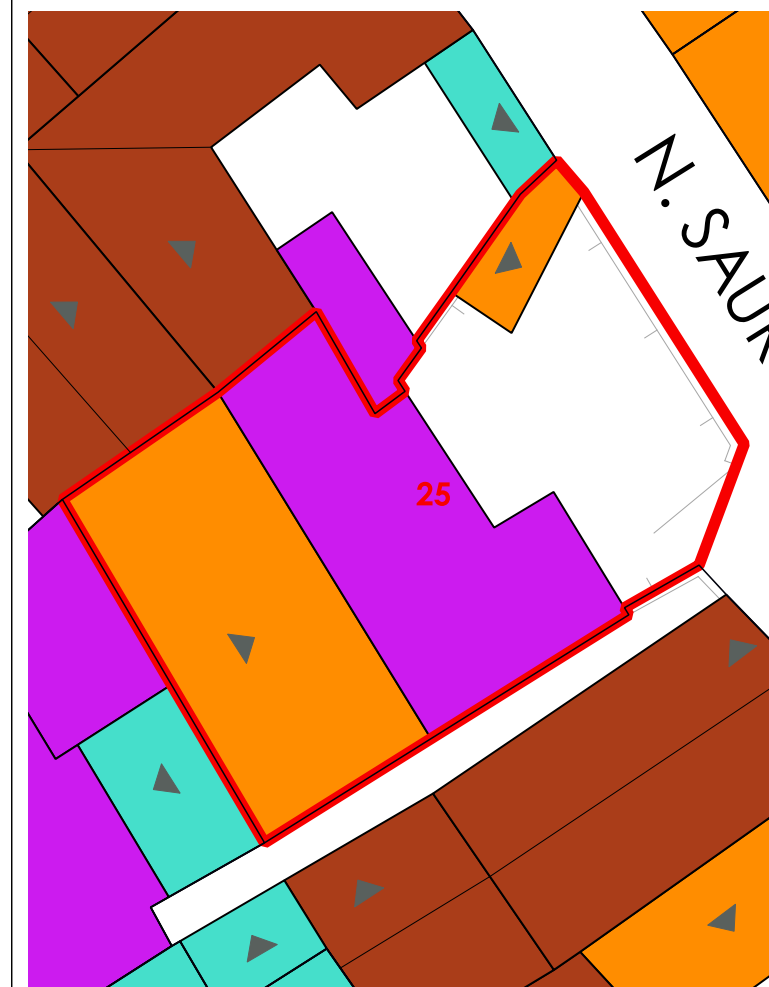

LIVELLO DI TRASFORMABILITA' DELLA UMI: ALTA
CLASSE DELLA UMI: 3 UNICA

ZONA: A
Isolato: 5
idUMI: 25/05
Superficie Lotto: 135.48 mq
Superficie Coperta al netto delle tettoie: 87.57 mq
Superficie Corti e Aree Esterne: 47.91 mq
Volume: 394.15 mc
Proprietà: Privata
Indice Fondiario: 2.9 mc/mq
Numero Residenti: 0

UMI di particolare Valenza Storico Documentale: NO

N° Volume	Area	Altezza	Volume	CLASSE	Interventi Ammissibili
239	44.96	5.82	261.64	3	MO - MS - RE - DR
240	42.61	3.11	132.51	3	MO - MS - RE - DR

VOLUMI

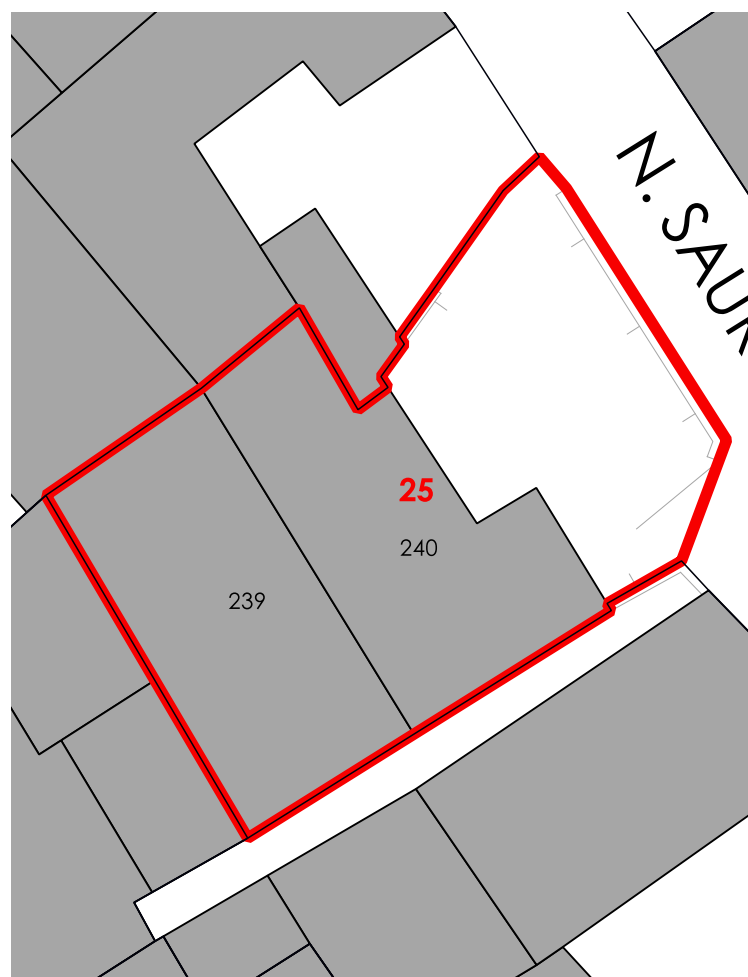

CORTI STORICHE ORIGINARIE

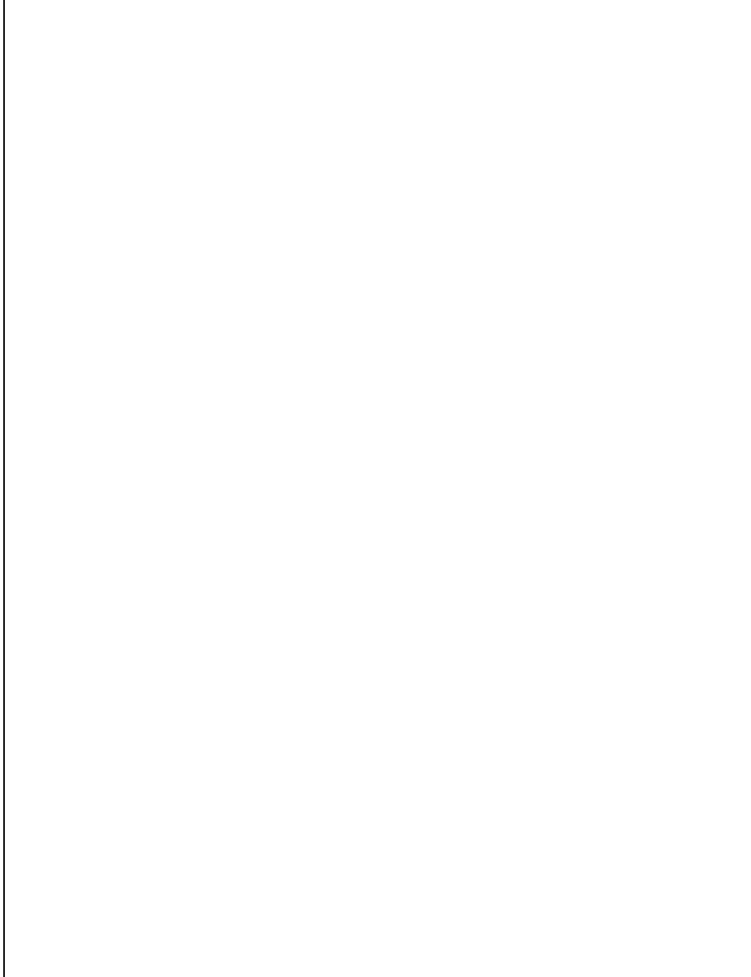

NUOVE EDIFICAZIONI

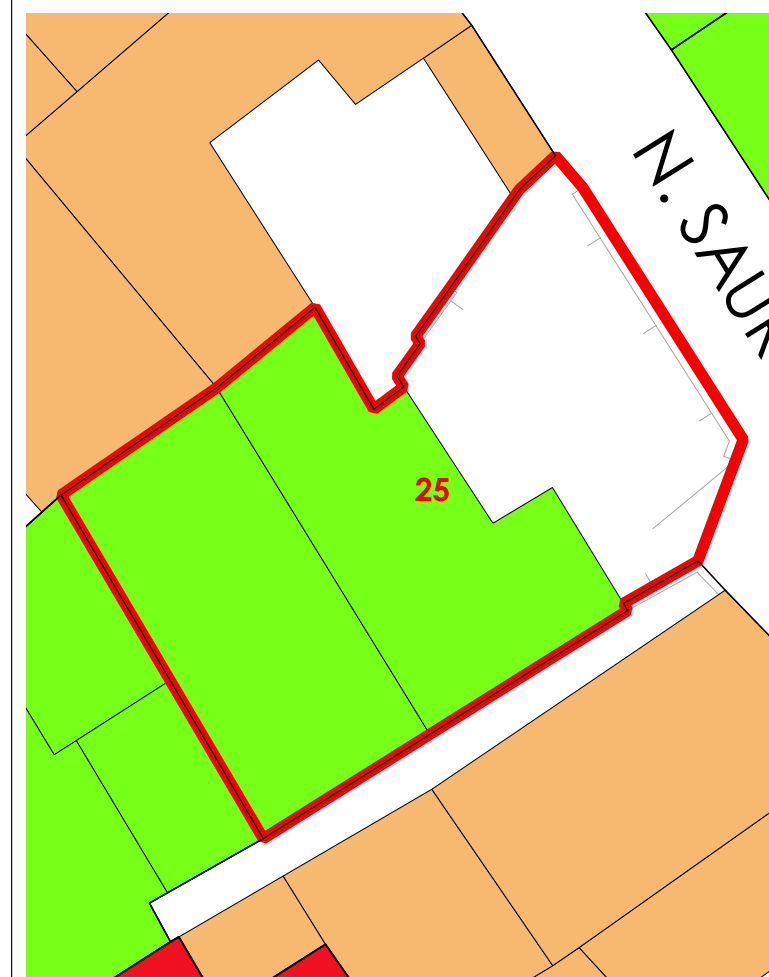

La volumetria pari a zero di alcuni corpi di fabbrica deriva dall'iniziale individuazione, da dati aerofotogrammetrici degli stessi come tettoie. Le successive analisi hanno evidenziato la trasformazione di tali tettoie in volume.



COMUNE DI SANLURI
PIANO PARTICOLAREGGIATO CENTRO DI PRIMA E ANTICA FONDAZIONE

Isolato 05
U.M.I. 26

INQUADRAMENTO

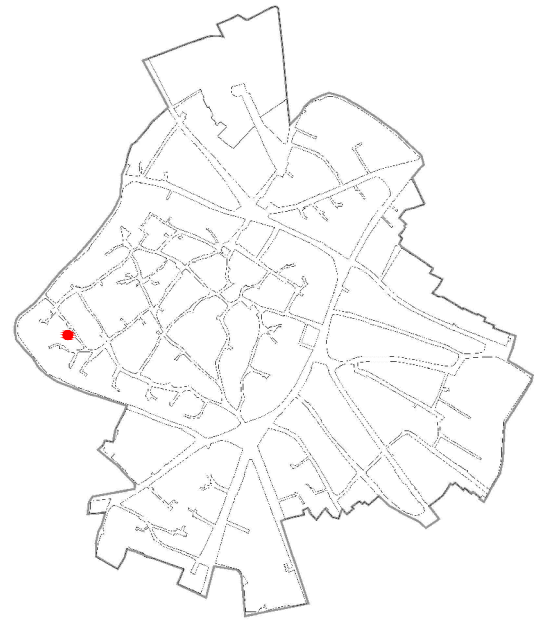

CATASTO STORICO

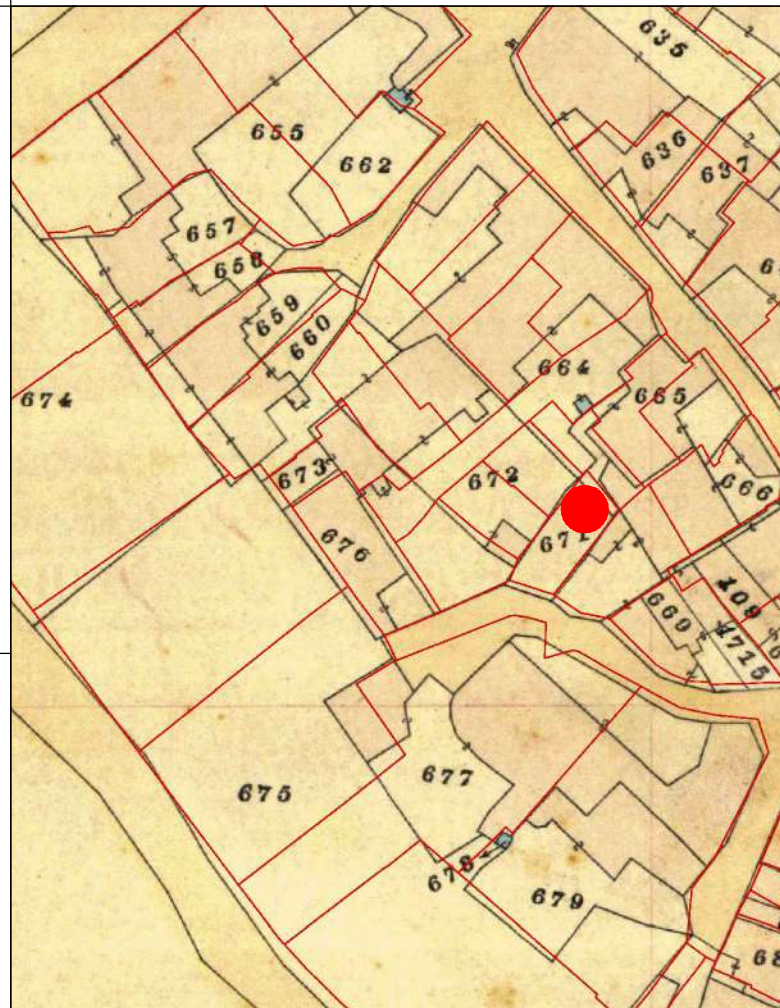

CATASTO ATTUALE

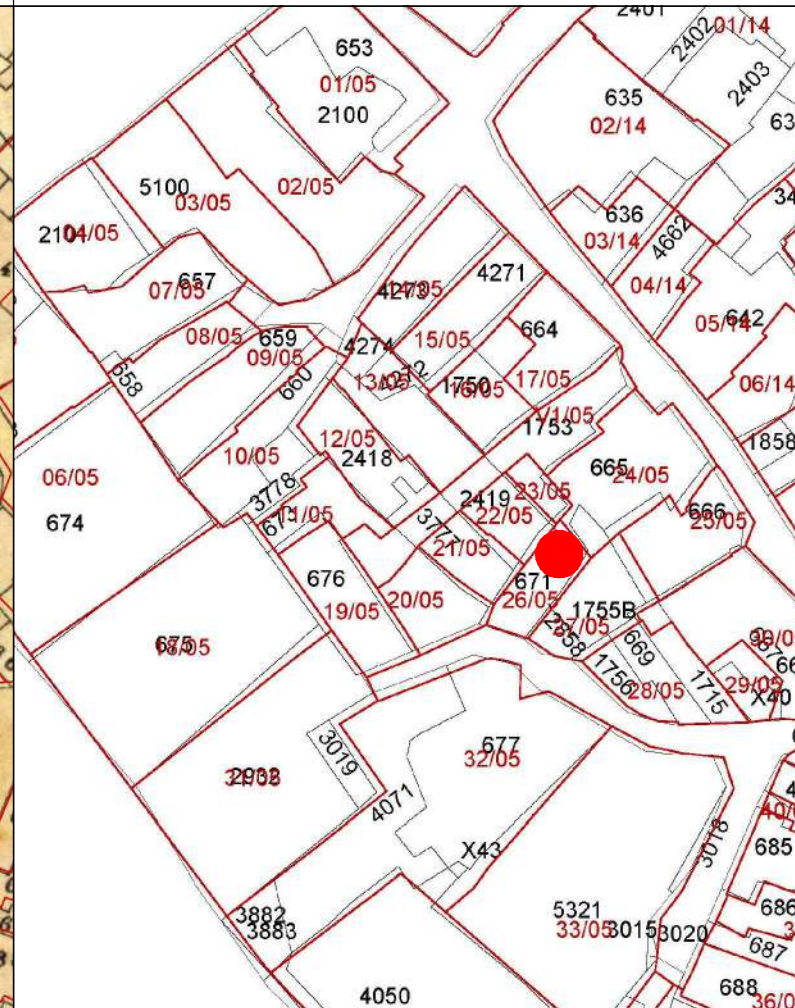

PROFILO STRADALE

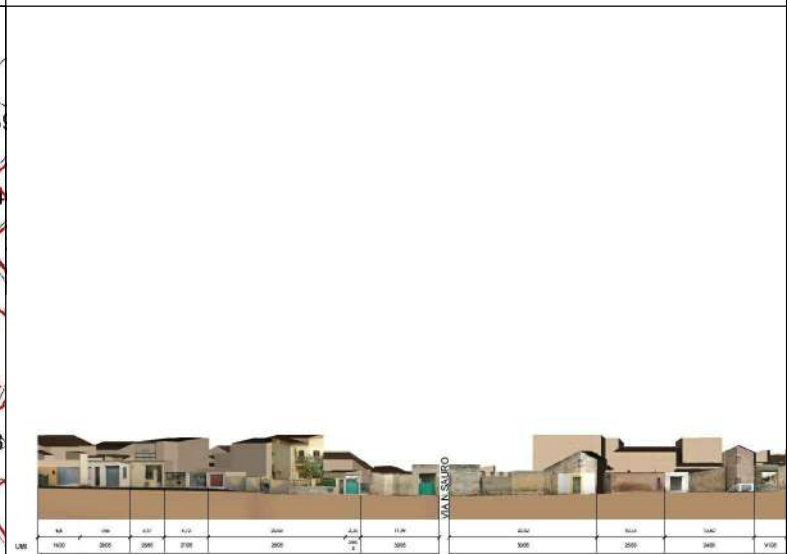

DATI IDENTIFICATIVI
 Catastali attuali: 671
 Catastali storici: 671

DESTINAZIONE D'USO
 Residenziale

ORTOFOTO

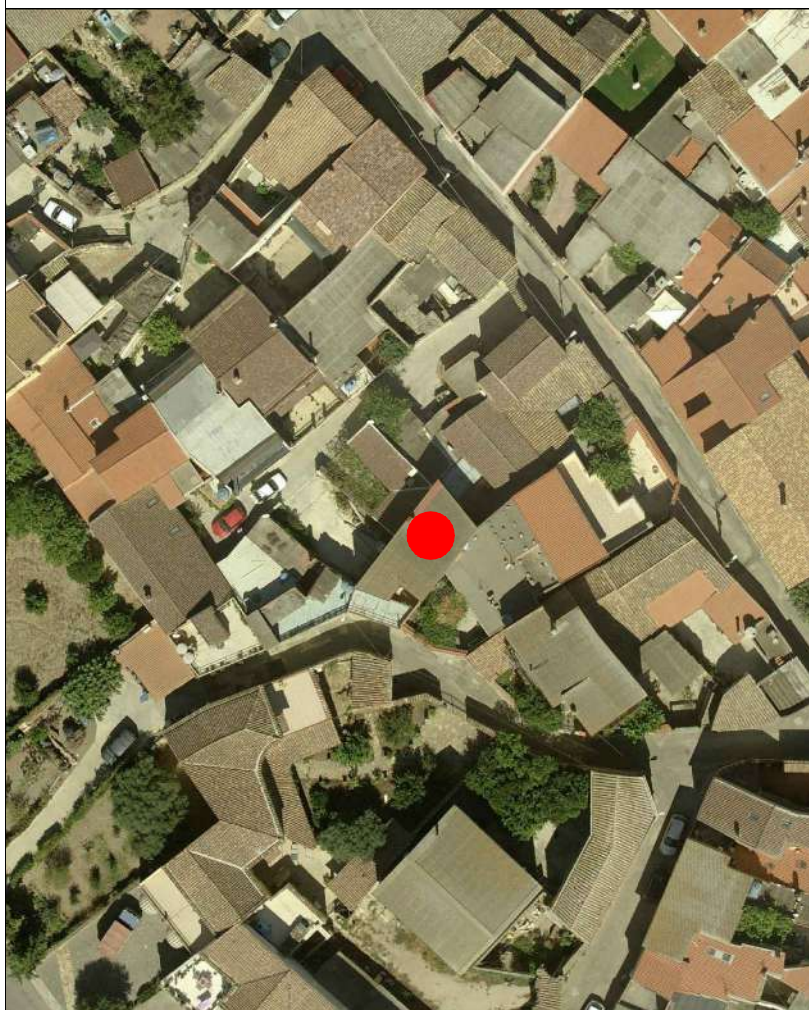

AEROFOTOGRAMMETRIA



FOTO 45°



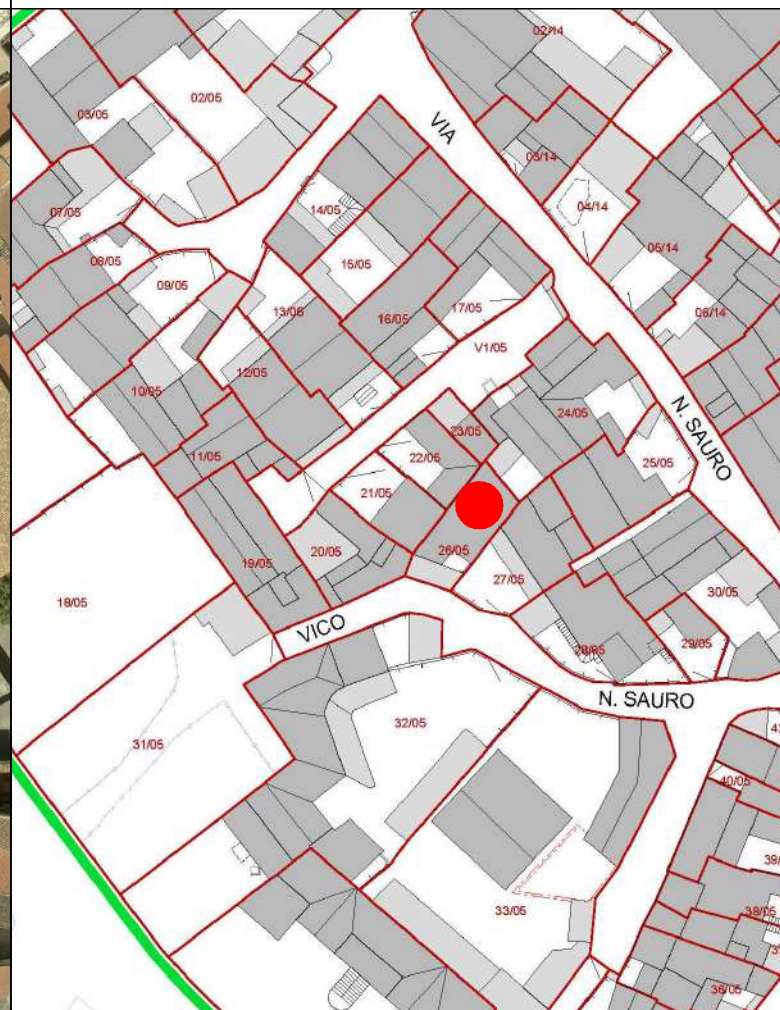
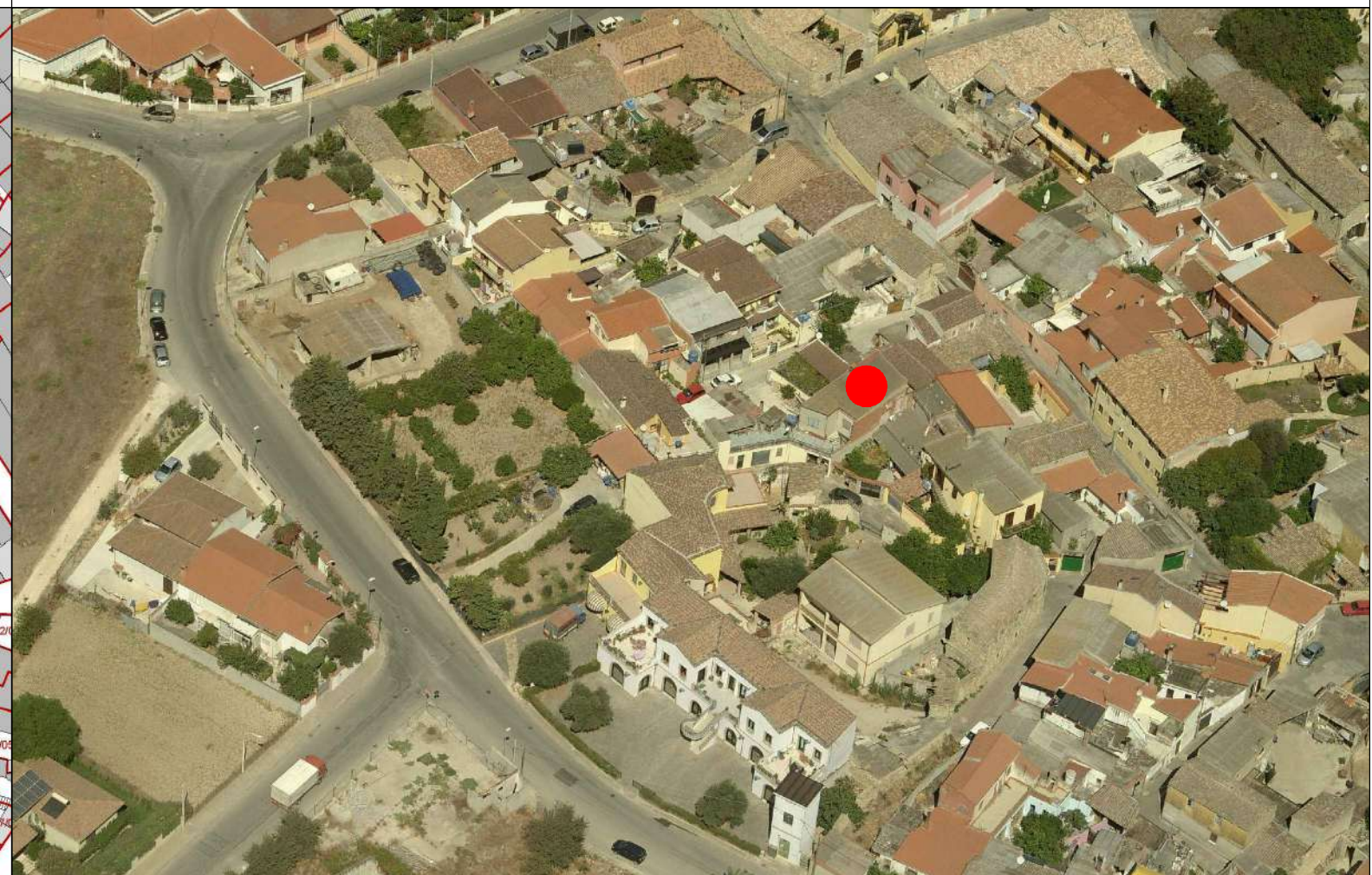

COMUNE DI SANLURI
PIANO PARTICOLAREGGIATO CENTRO DI ANTICA E PRIMA FORMAZIONE

Isolato	5
U.M.I.	26

INQUADRAMENTO

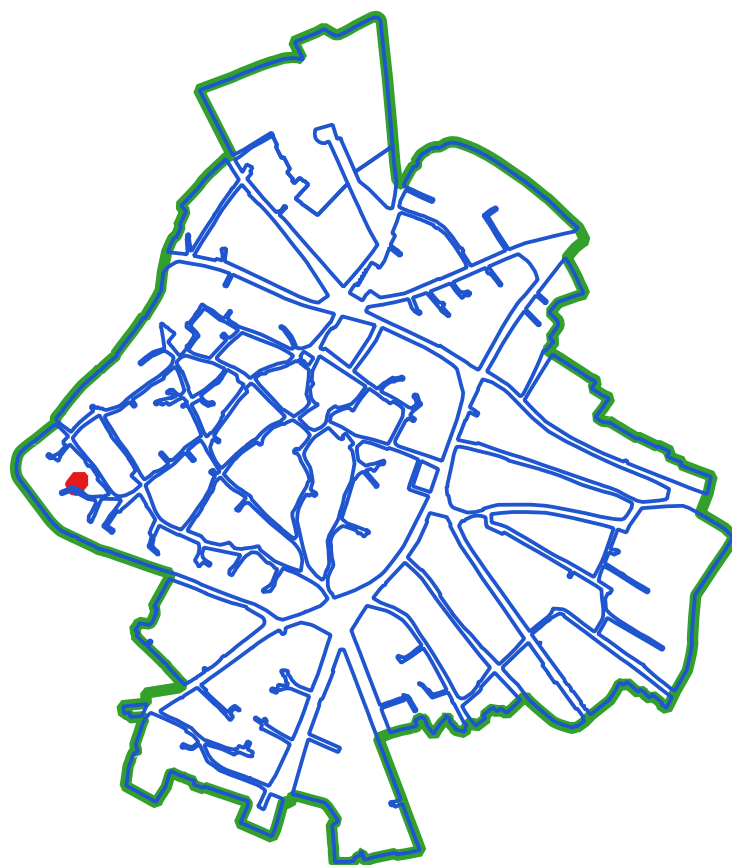

CLASSI DI TRASFORMABILITA'

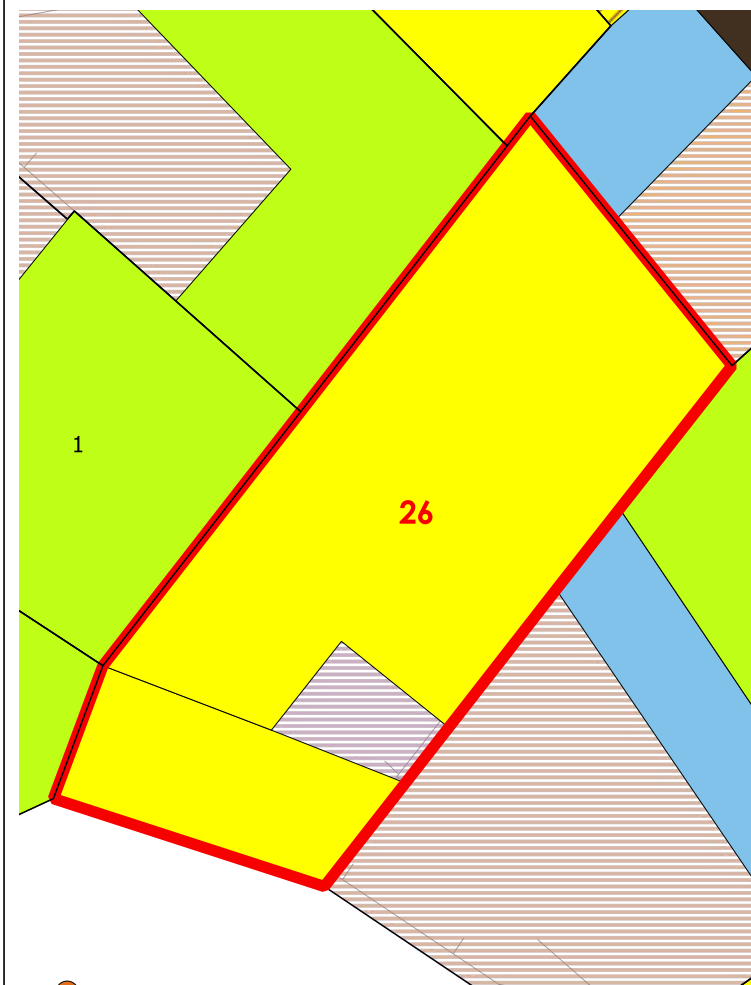

COPERTURE

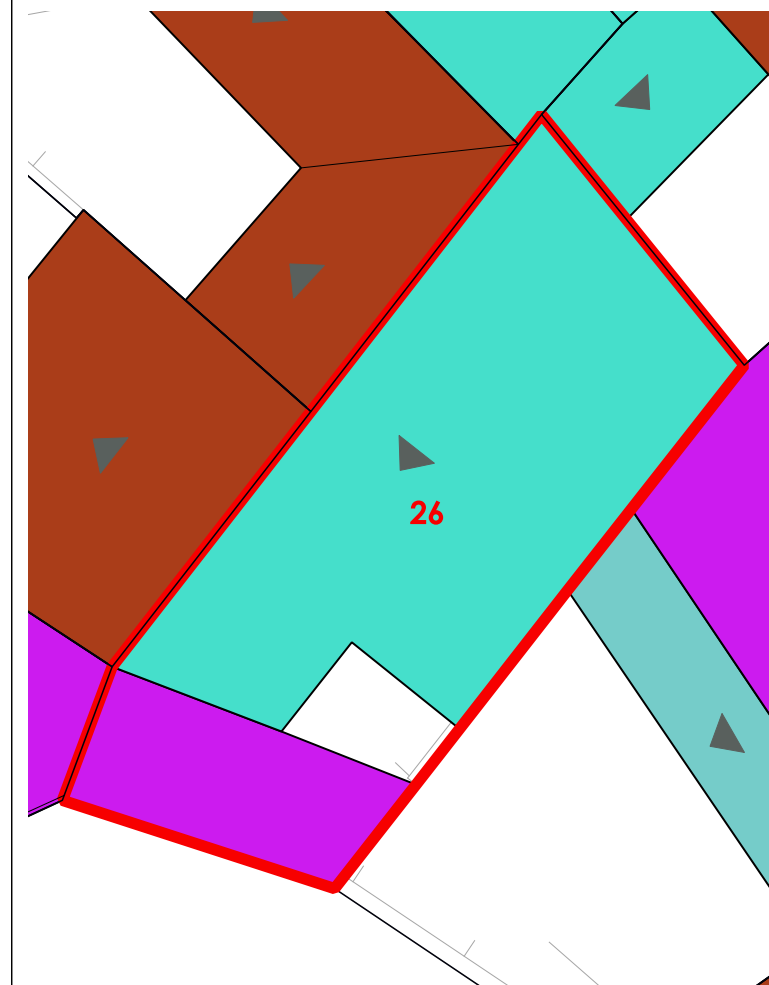

LIVELLO DI TRASFORMABILITA' DELLA UMI: ALTA
 CLASSE DELLA UMI: 4 UNICA

ZONA: A
 Isolato: 5
 idUMI: 26/05
 Superficie Lotto: 81.51 mq
 Superficie Coperta al netto delle tettoie: 62.7 mq
 Superficie Corti e Aree Esterne: 18.81 mq
 Volume: 423.85 mc
 Proprietà: Privata
 Indice Fondiario: 5.2 mc/mq
 Numero Residenti: 2

UMI di particolare Valenza Storico Documentale: NO

N° Volume	Area	Altezza	Volume	CLASSE	Interventi Ammissibili
203	62.7	6.76	423.85	4	MO - MS - RE - DR

VOLUMI

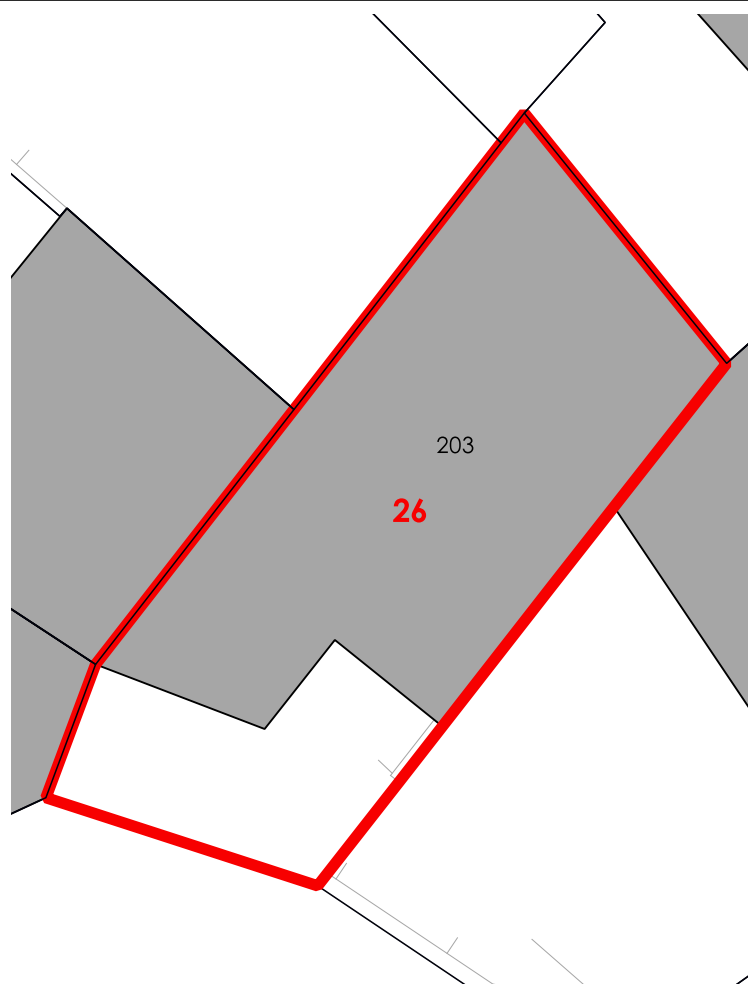

CORTI STORICHE ORIGINARIE

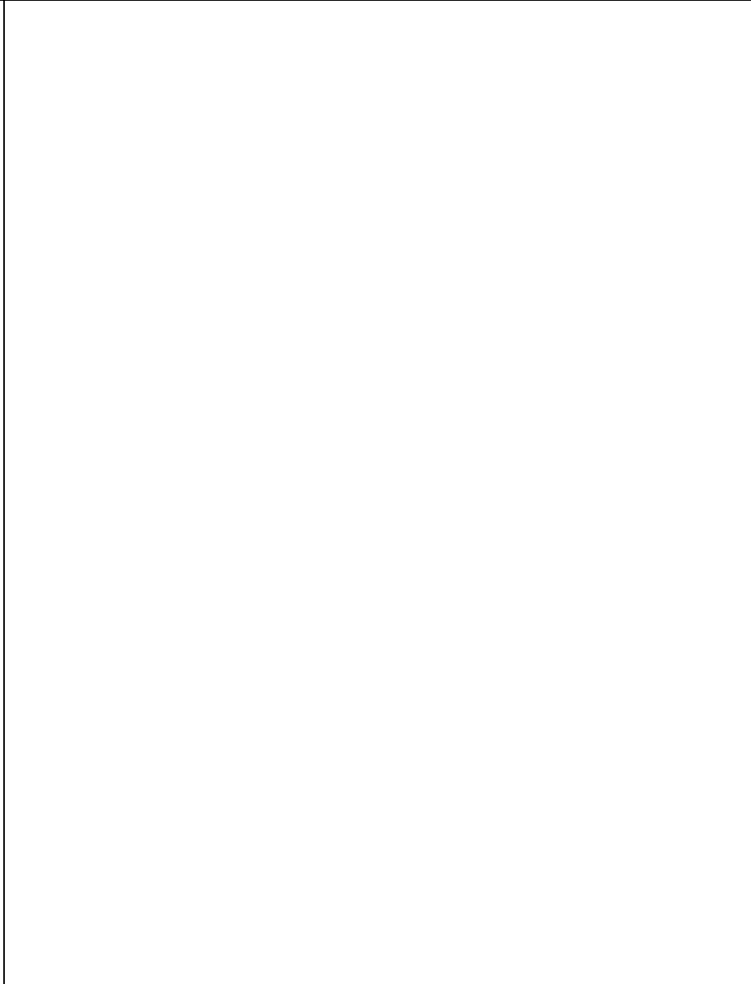

NUOVE EDIFICAZIONI

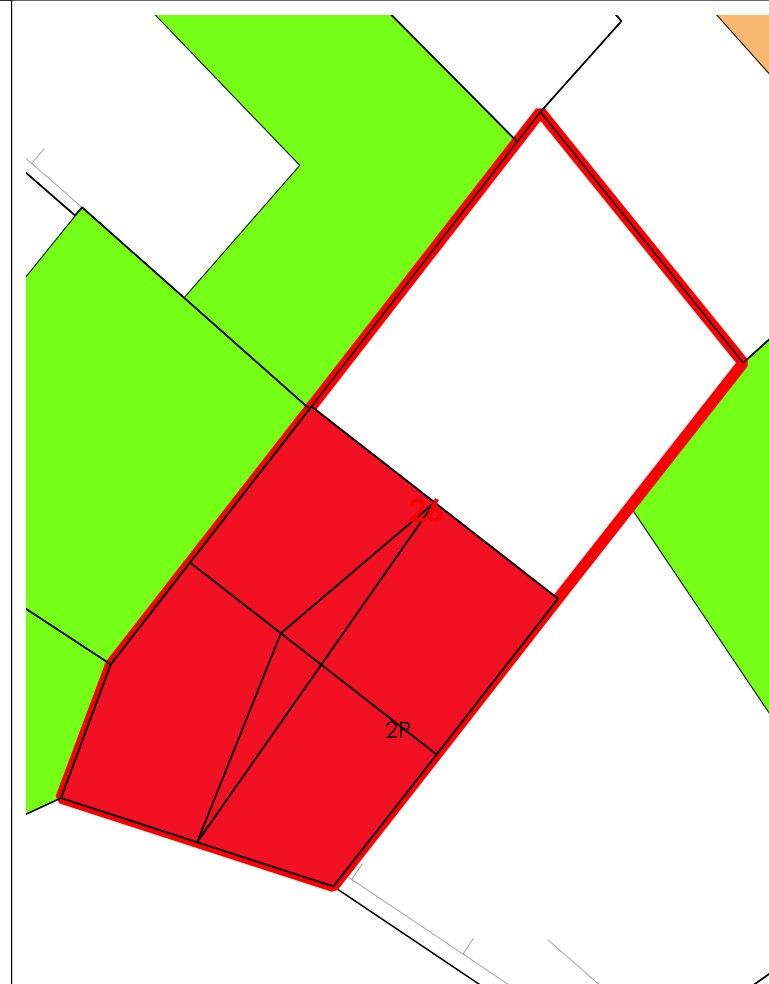

La volumetria pari a zero di alcuni corpi di fabbrica deriva dall'iniziale individuazione, da dati aerofotogrammetrici, degli stessi come tettoie. Le successive analisi hanno evidenziato la trasformazione di tali tettoie in volume.



COMUNE DI SANLURI
PIANO PARTICOLAREGGIATO CENTRO DI PRIMA E ANTICA FONDAZIONE

Isolato 05
 U.M.I. 27

INQUADRAMENTO

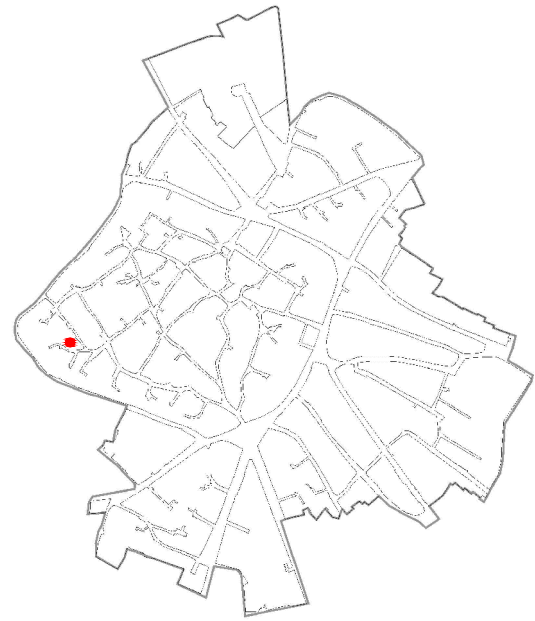

CATASTO STORICO

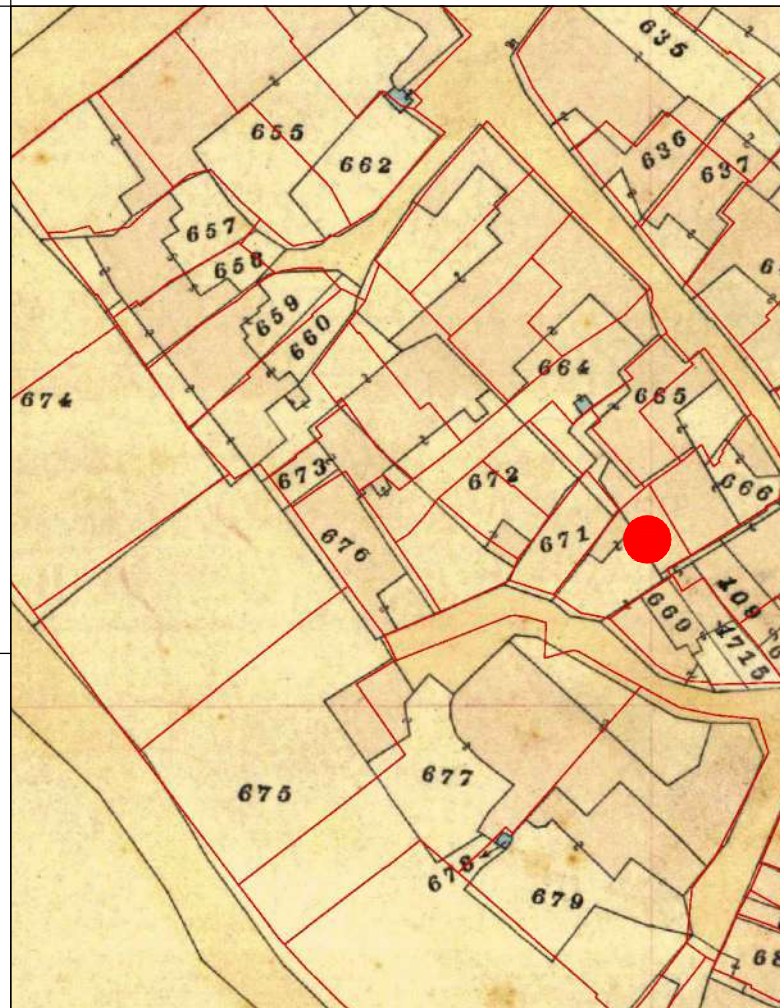

CATASTO ATTUALE

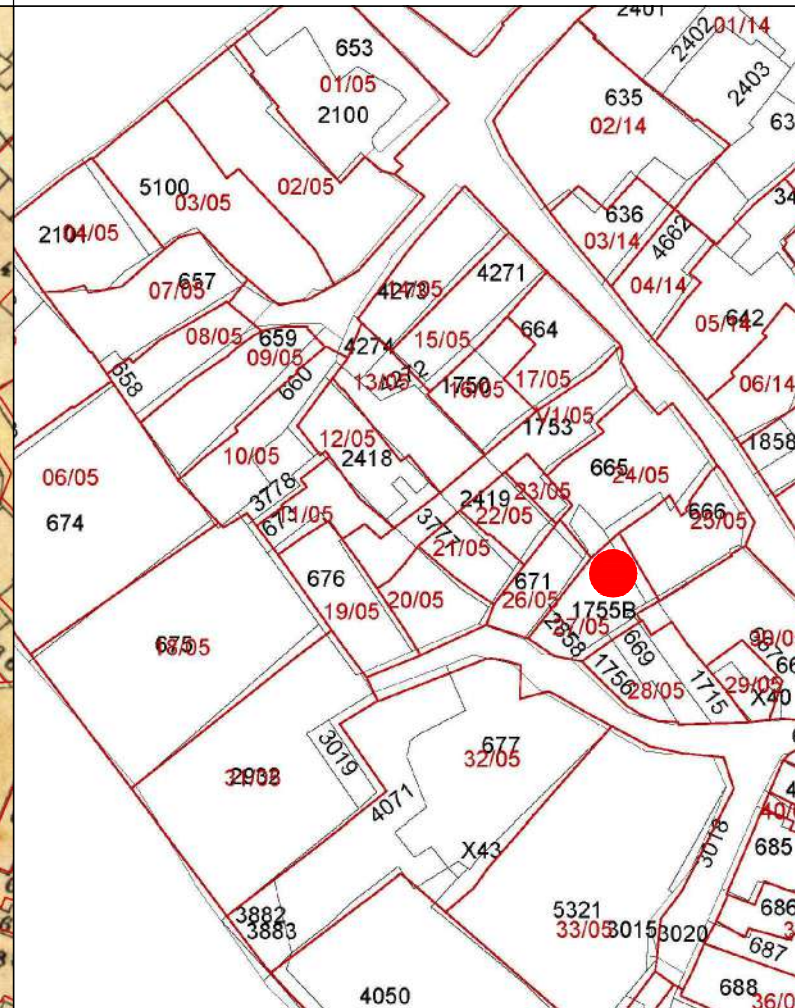

PROFILO STRADALE



DATI IDENTIFICATIVI
 Catastali attuali: 1755B, 2858
 Catastali storici: 671p

DESTINAZIONE D'USO
 Residenziale

ORTOFOTO



AEROFOTOGRAMMETRIA



FOTO 45°



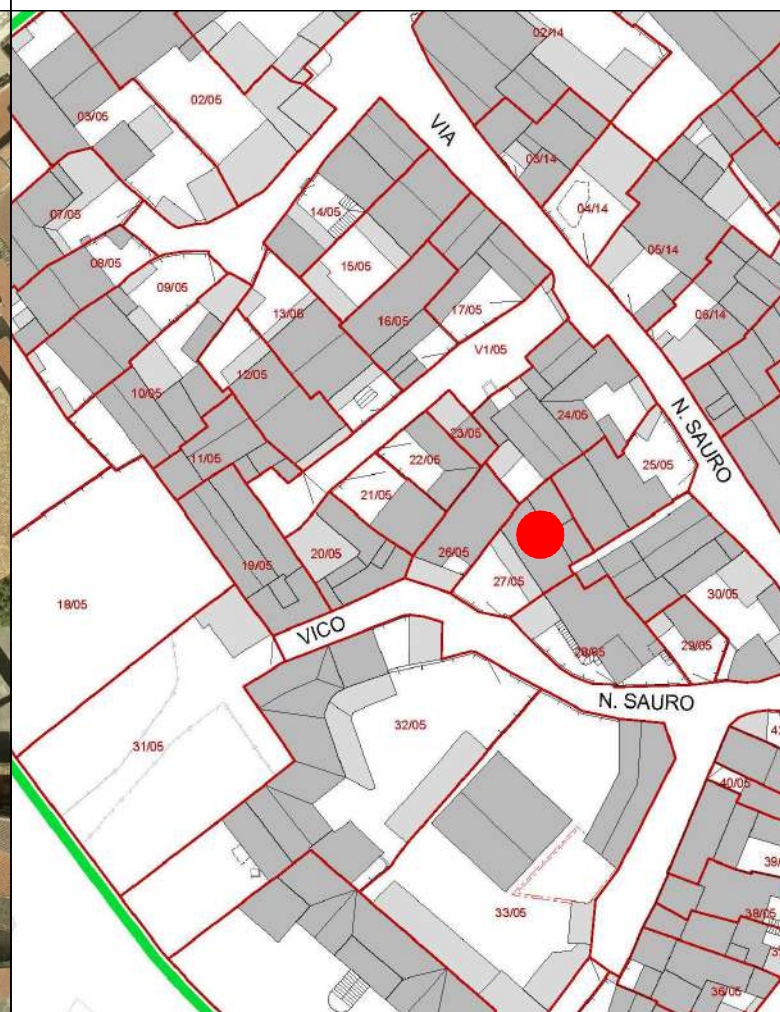

COMUNE DI SANLURI
PIANO PARTICOLAREGGIATO CENTRO DI ANTICA E PRIMA FORMAZIONE

Isolato	5
U.M.I.	27

INQUADRAMENTO

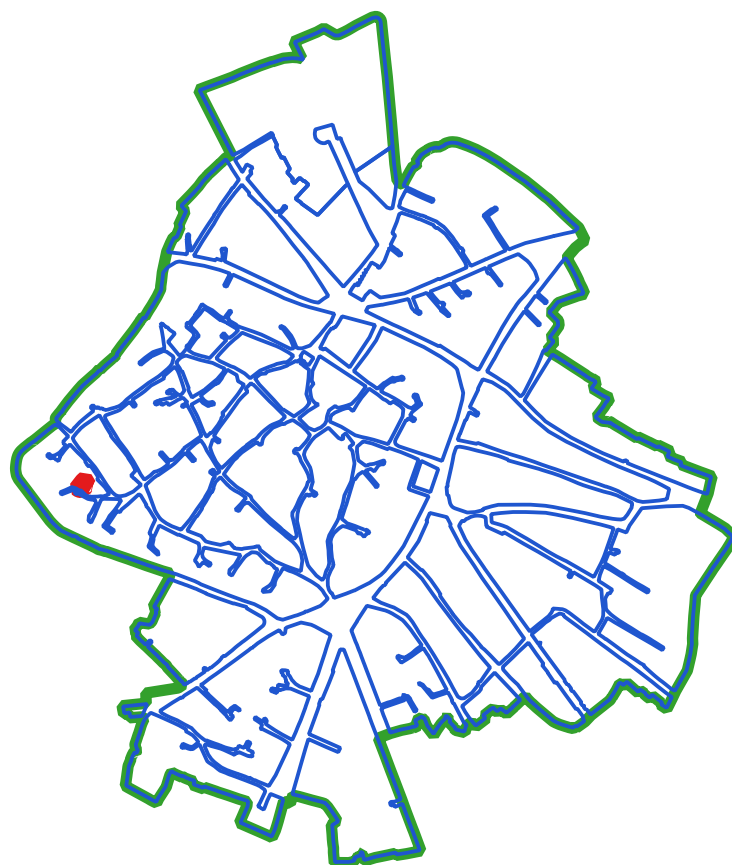

CLASSI DI TRASFORMABILITA'

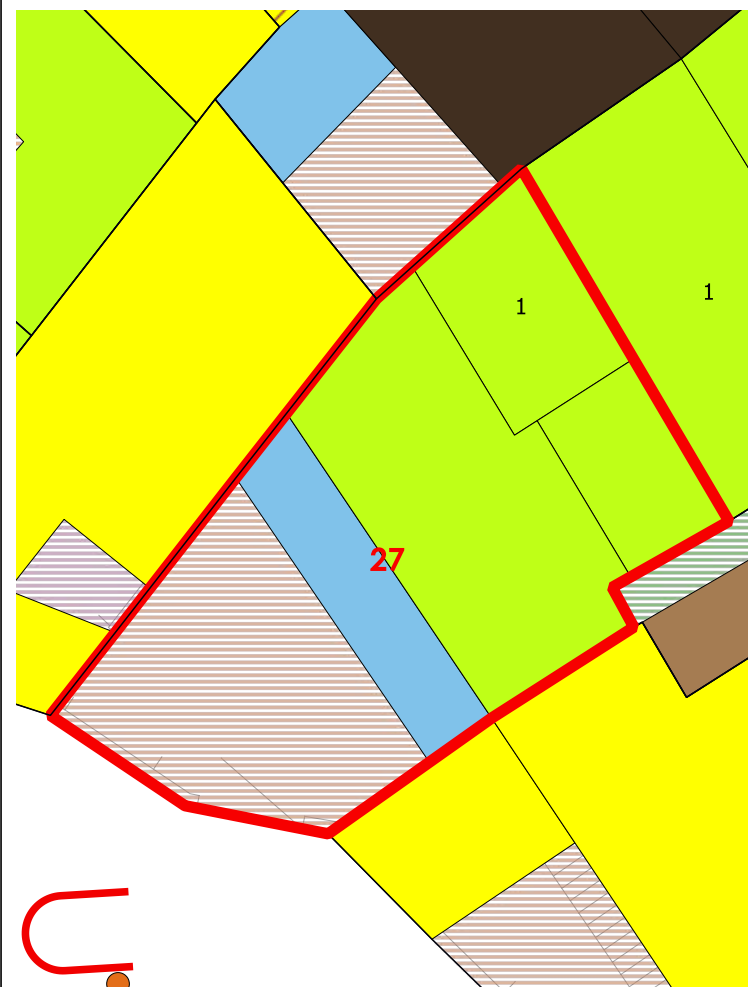

COPERTURE

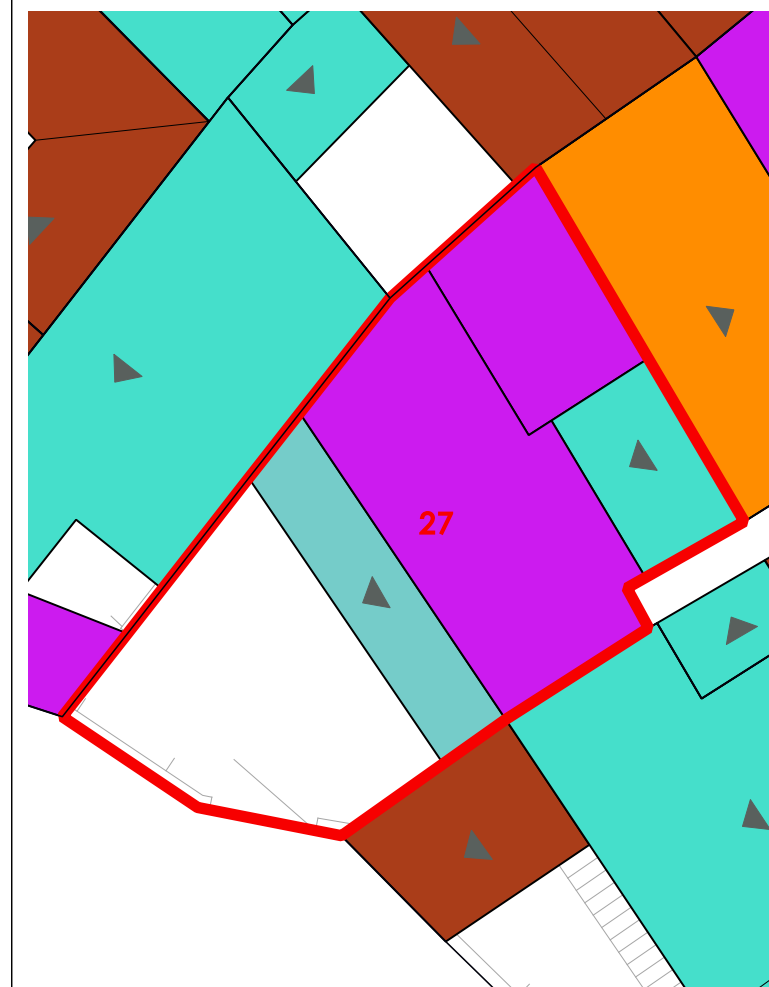

LIVELLO DI TRASFORMABILITA' DELLA UMI: ALTA
 CLASSE DELLA UMI: 3 UNICA

ZONA: A
 Isolato: 5
 idUMI: 27/05
 Superficie Lotto: 122.79 mq
 Superficie Coperta al netto delle tettoie: 69.23 mq
 Superficie Corti e Aree Esterne: 53.56 mq
 Volume: 281.13 mc
 Proprietà: Privata
 Indice Fondiario: 2.3 mc/mq
 Numero Residenti: 0

UMI di particolare Valenza Storico Documentale: NO

N° Volume	Area	Altezza	Volume	CLASSE	Interventi Ammissibili
246	16.41	5.54	90.89	3	MO - MS - RE - DR
247	11.59	4.78	55.4	3	MO - MS - RE - DR
248	41.23	3.27	134.84	3	MO - MS - RE - DR

VOLUMI

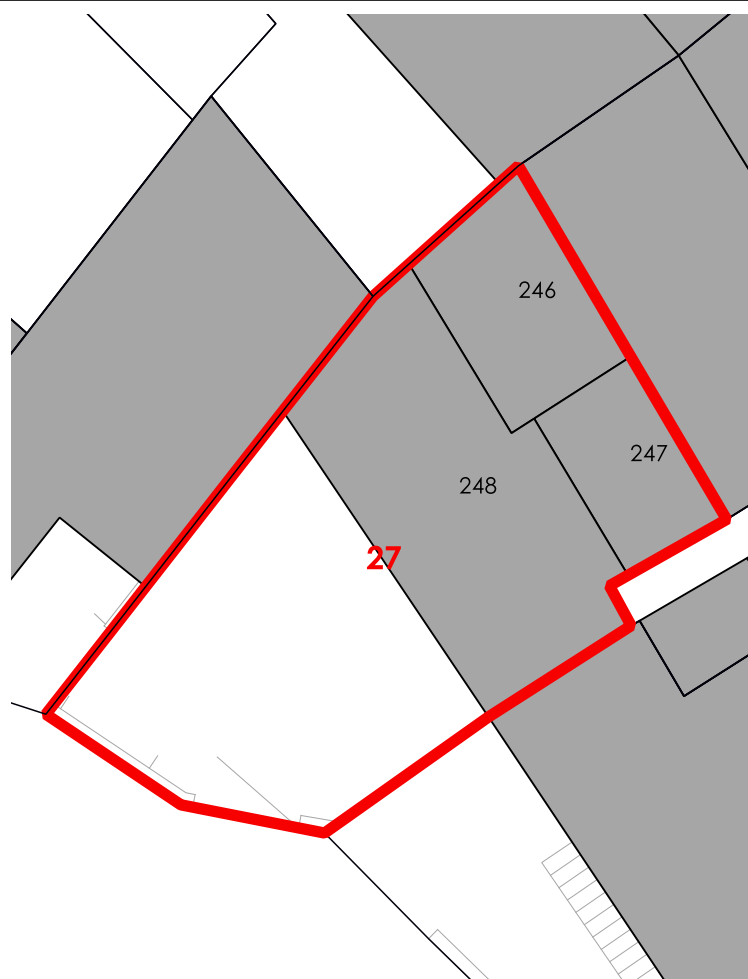

CORTI STORICHE ORIGINARIE

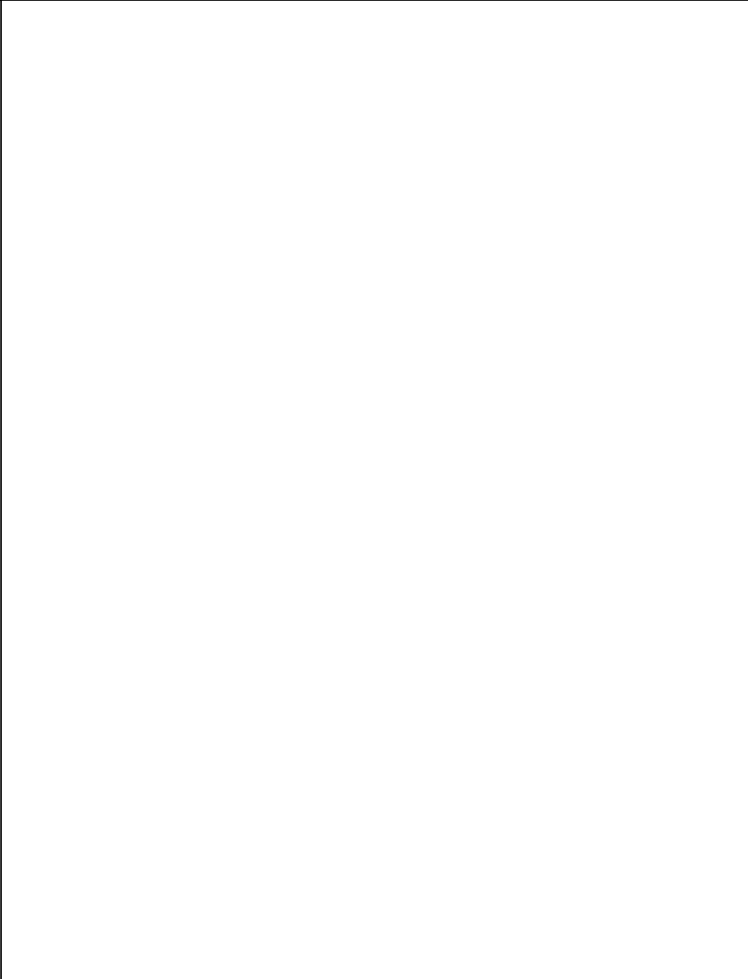

NUOVE EDIFICAZIONI

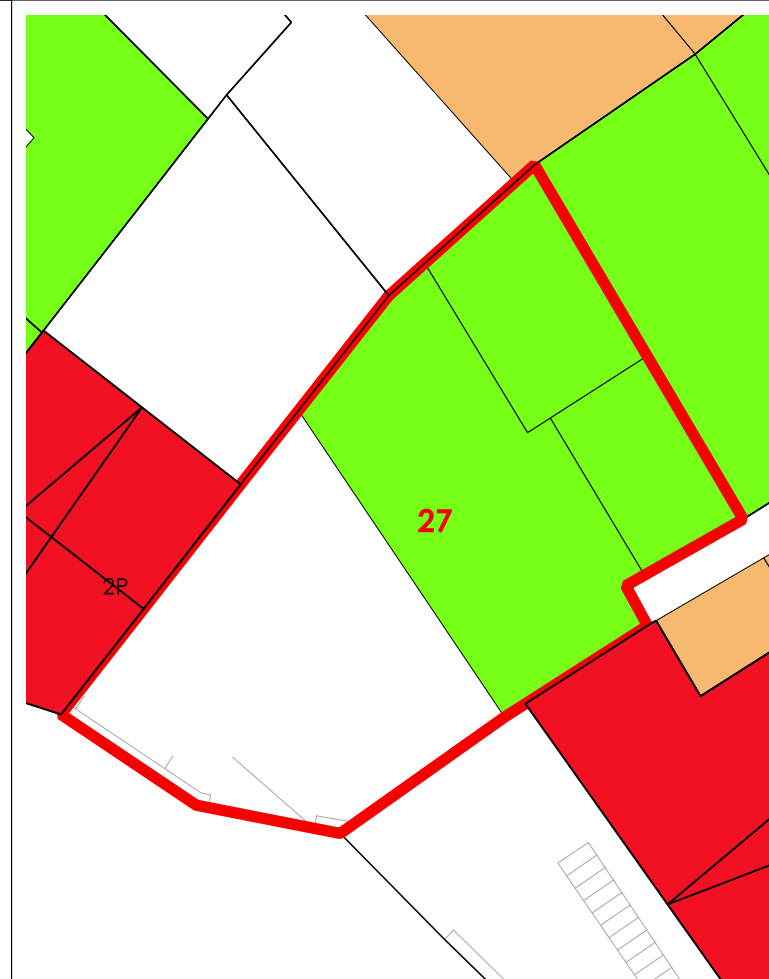

La volumetria pari a zero di alcuni corpi di fabbrica deriva dall'iniziale individuazione, da dati aerofotogrammetrici, degli stessi come tettoie. Le successive analisi hanno evidenziato la trasformazione di tali tettoie in volume.



COMUNE DI SANLURI
PIANO PARTICOLAREGGIATO CENTRO DI PRIMA E ANTICA FONDAZIONE

Isolato 05
U.M.I. 28

INQUADRAMENTO

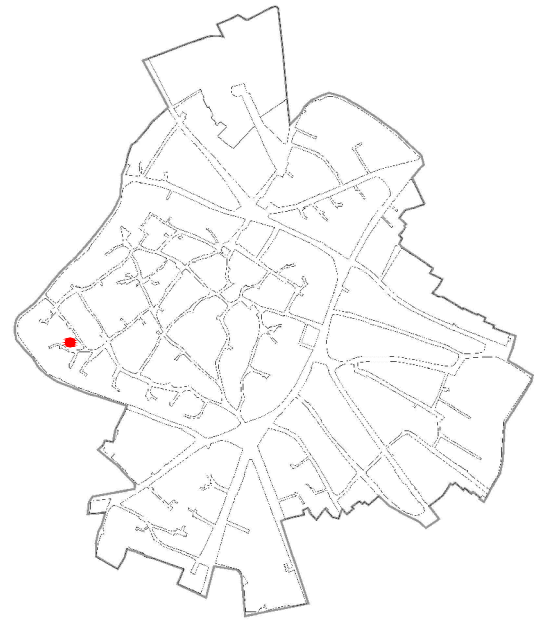

CATASTO STORICO

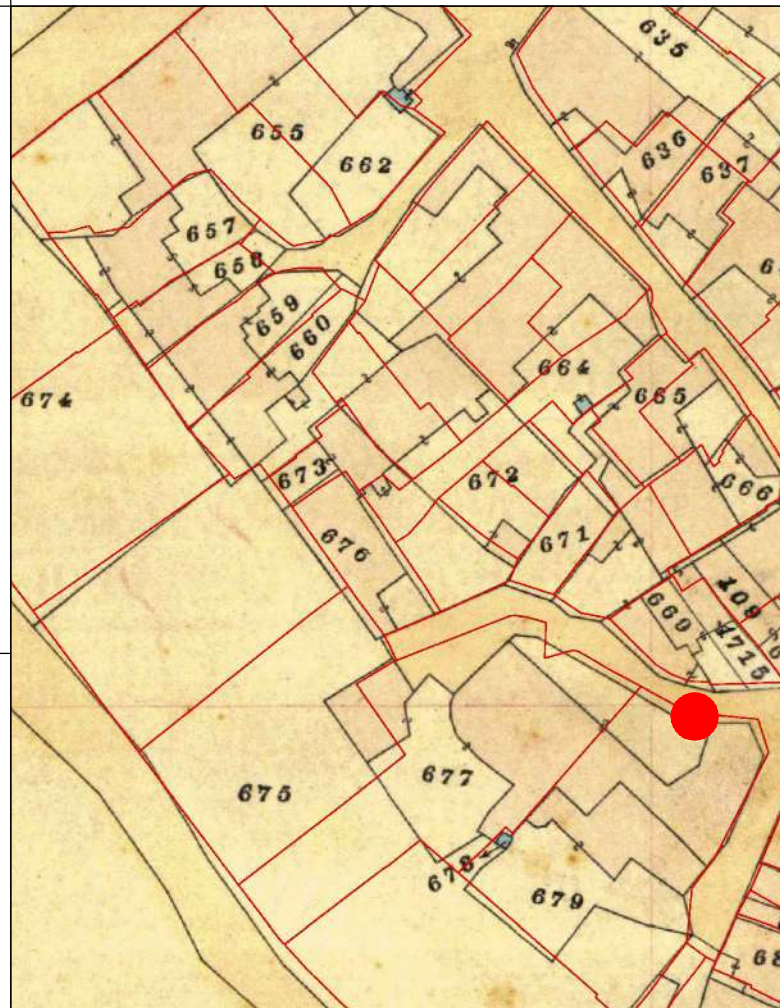

CATASTO ATTUALE

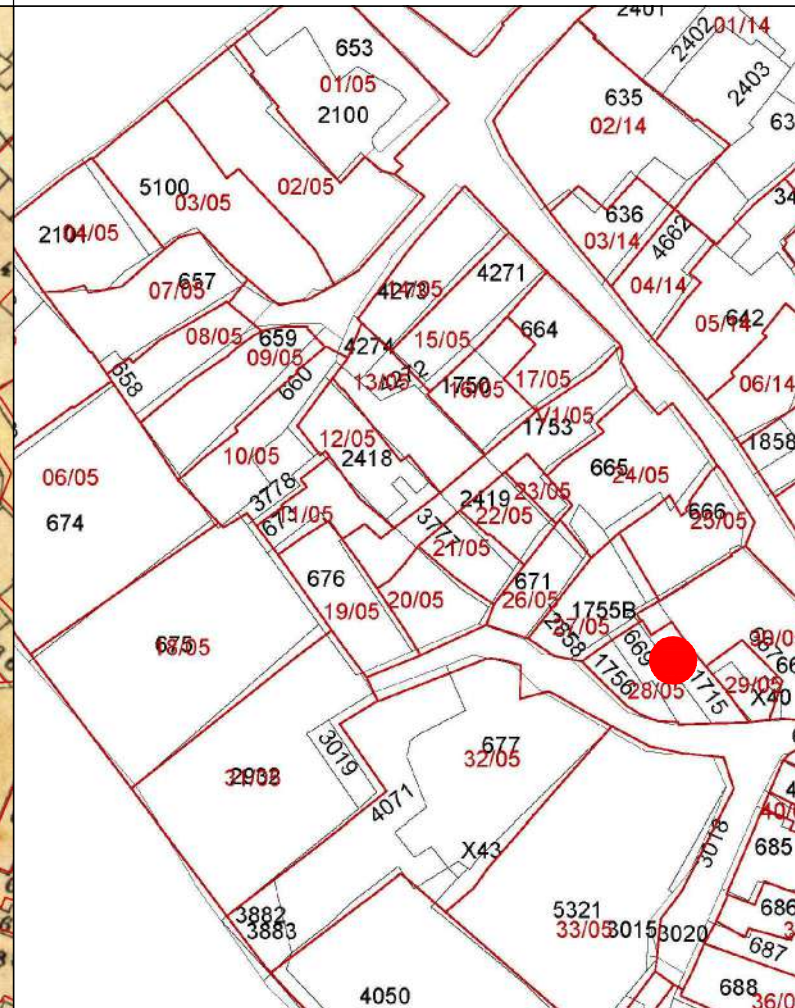

PROFILO STRADALE

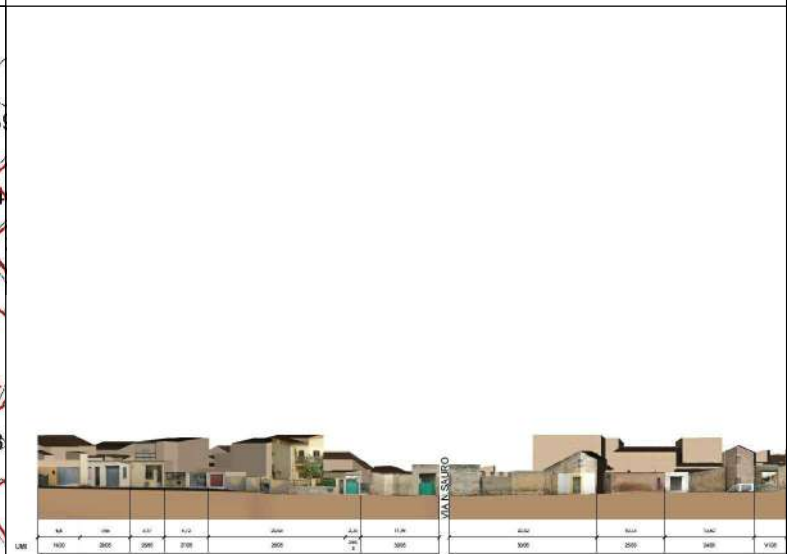

DATI IDENTIFICATIVI
 Catastali attuali: 1715, 669, 1756
 Catastali storici: 1715, 669, 671p

DESTINAZIONE D'USO
 Residenziale

ORTOFOTO



AEROFOTOGRAMMETRIA



FOTO 45°



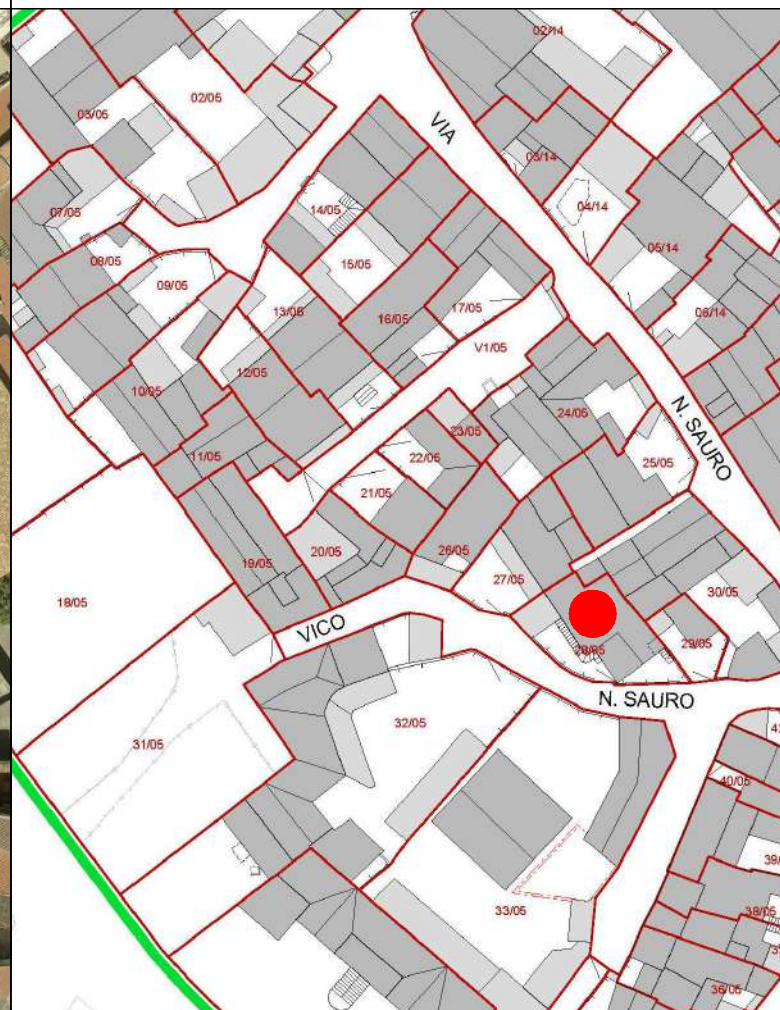
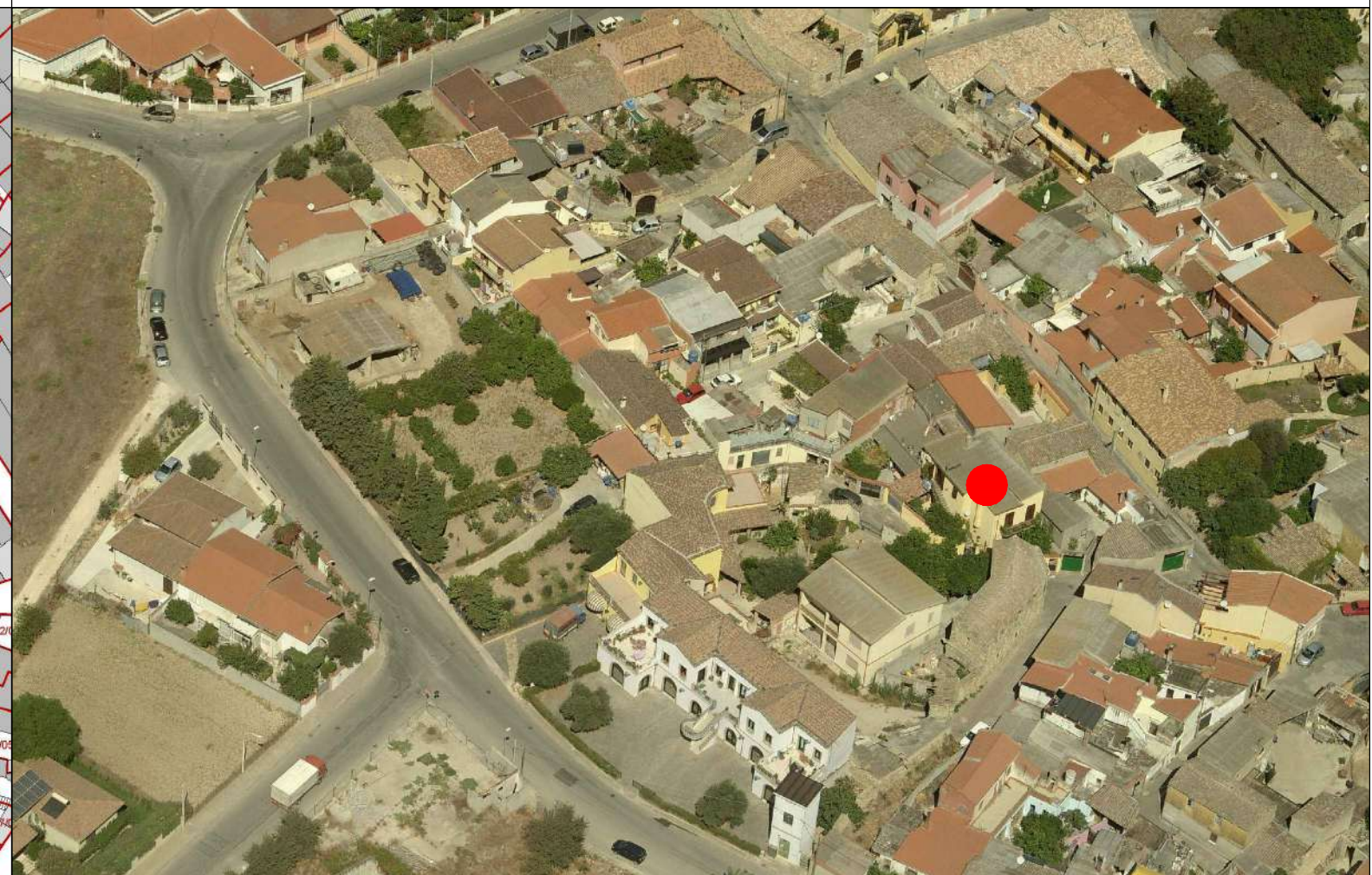

COMUNE DI SANLURI
PIANO PARTICOLAREGGIATO CENTRO DI ANTICA E PRIMA FORMAZIONE

Isolato	5
U.M.I.	28

INQUADRAMENTO

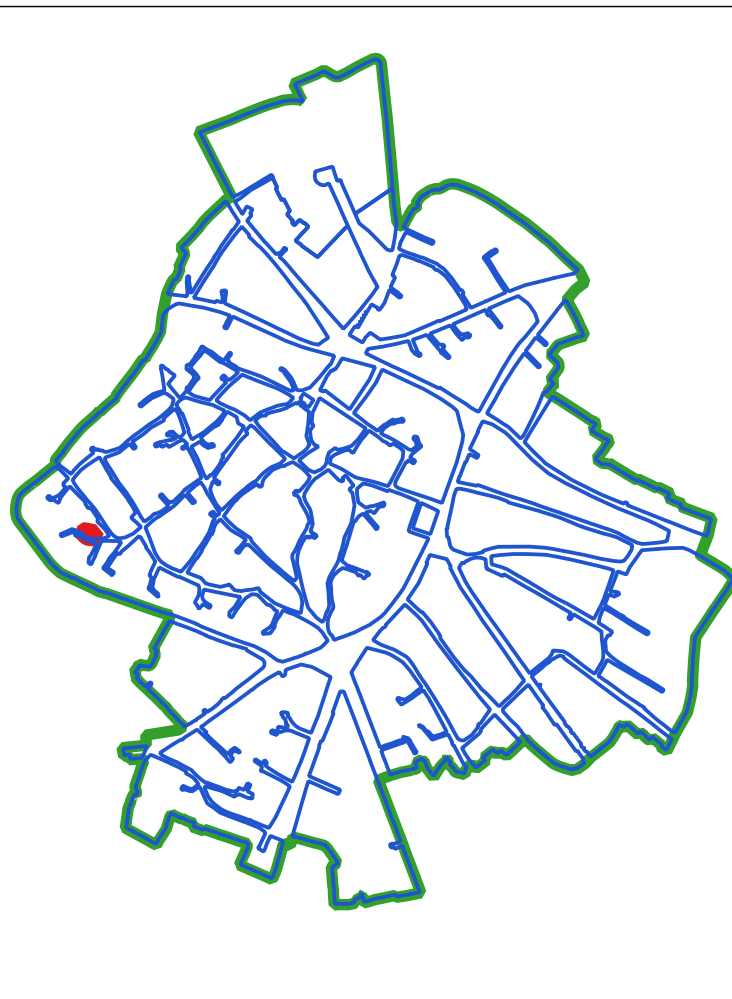

CLASSI DI TRASFORMABILITA'

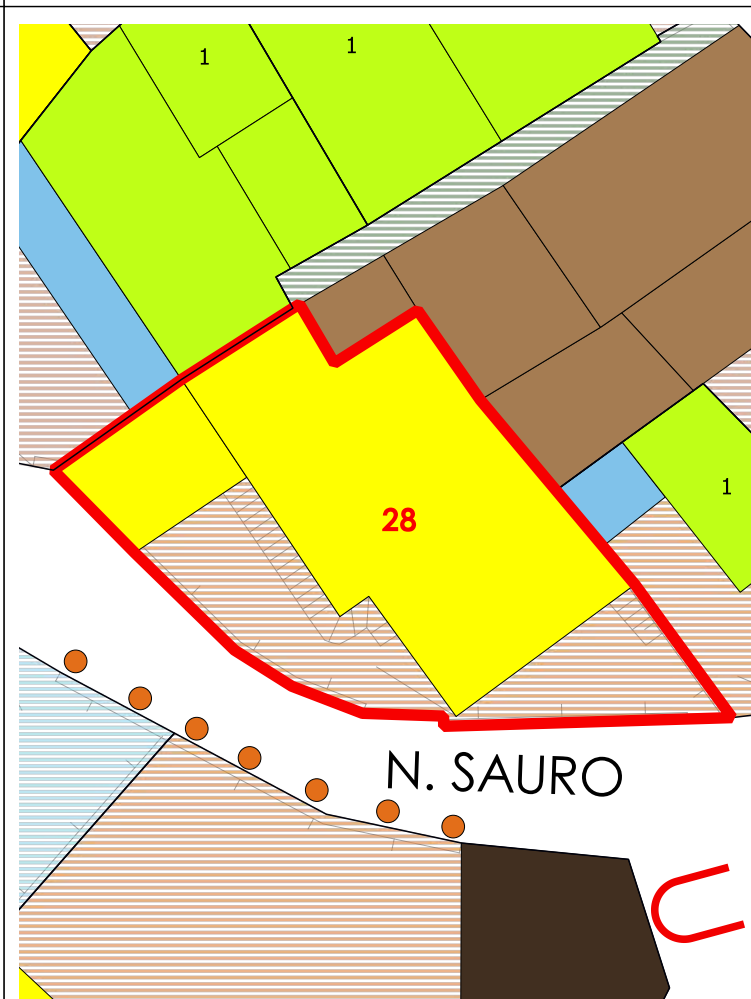

COPERTURE

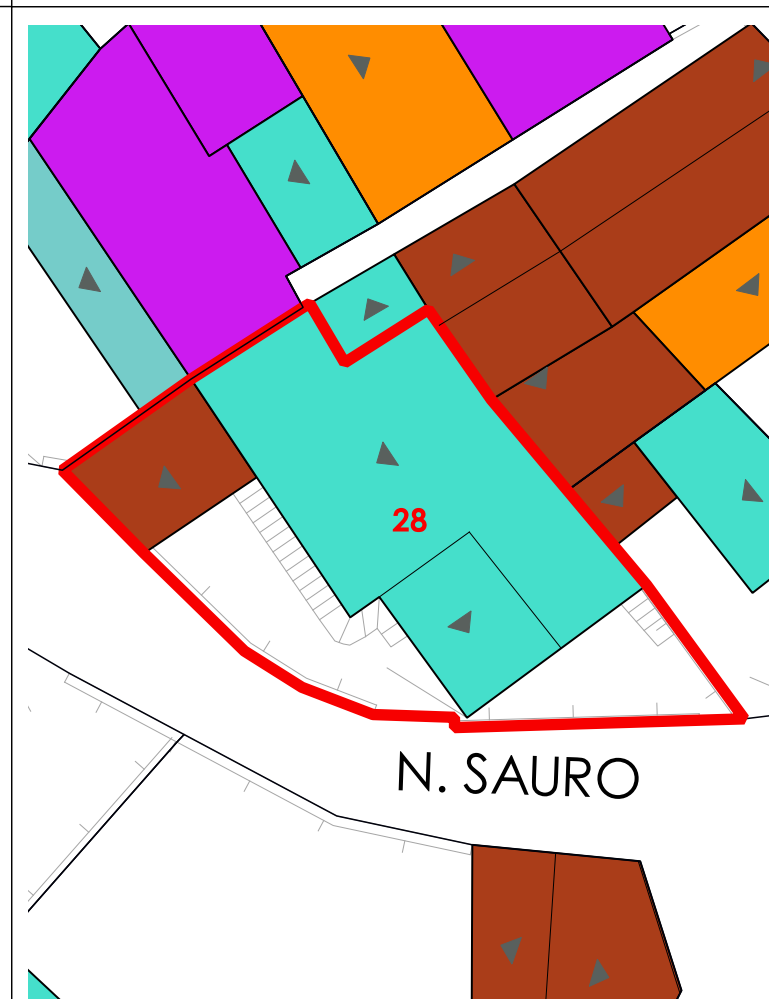

LIVELLO DI TRASFORMABILITA' DELLA UMI: ALTA
 CLASSE DELLA UMI: 4 UNICA

ZONA: A
 Isolato: 5
 idUMI: 28/05
 Superficie Lotto: 142.94 mq
 Superficie Coperta al netto delle tettoie: 82.14 mq
 Superficie Corti e Aree Esterne: 60.8 mq
 Volume: 631.62 mc
 Proprietà: Privata
 Indice Fondiario: 4.4 mc/mq
 Numero Residenti: 4

UMI di particolare Valenza Storico Documentale: NO

N° Volume	Area	Altezza	Volume	CLASSE	Interventi Ammissibili
250	82.14	7.69	631.62	4	MO - MS - RE - DR

VOLUMI

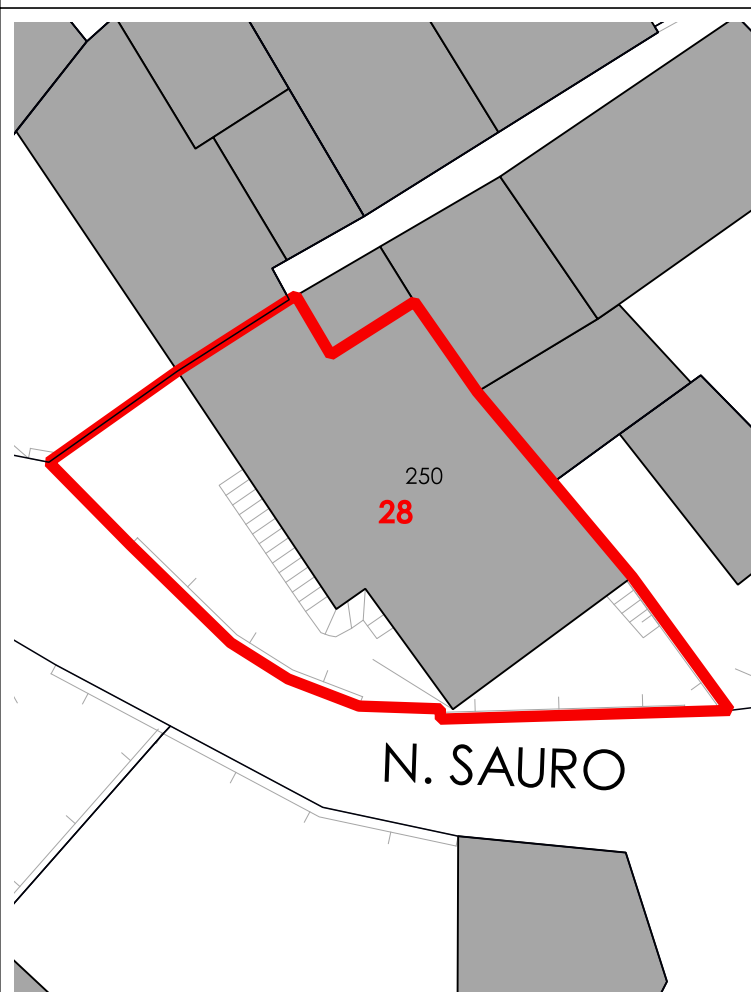

CORTI STORICHE ORIGINARIE

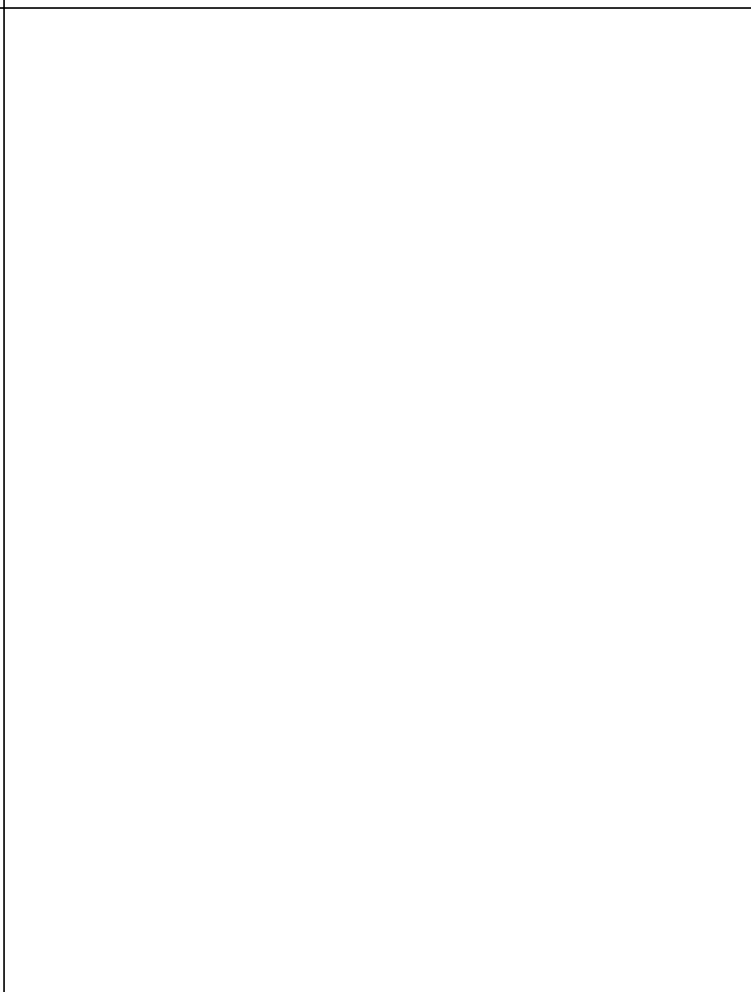

NUOVE EDIFICAZIONI

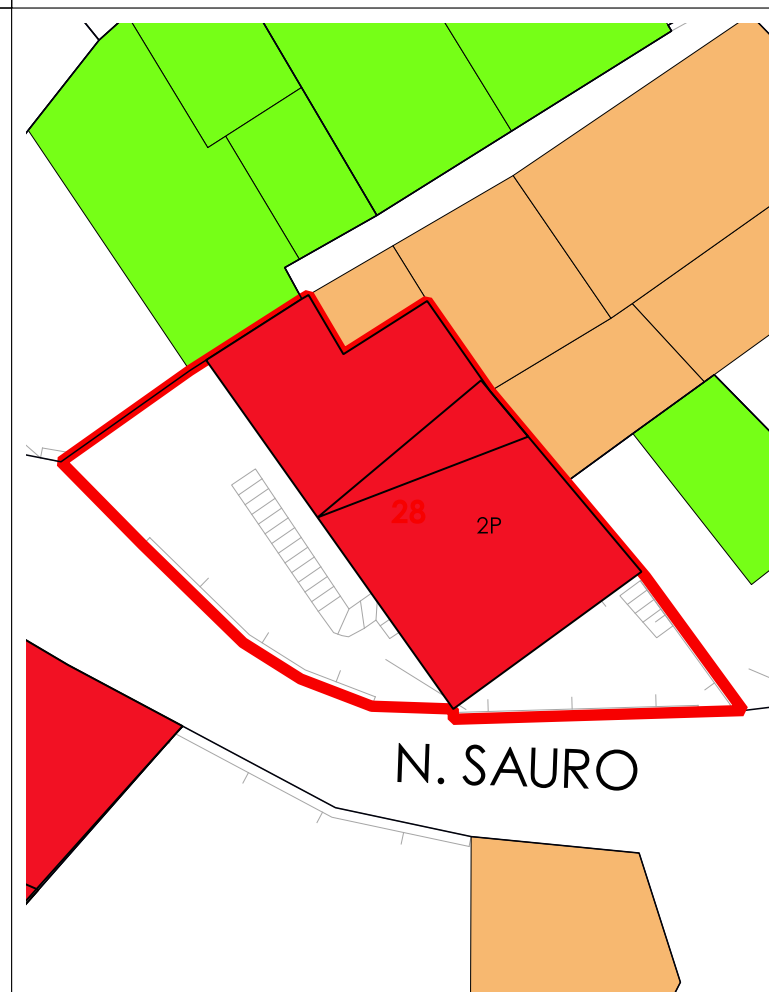

La volumetria pari a zero di alcuni corpi di fabbrica deriva dall'iniziale individuazione, da dati aerofotogrammetrici, degli stessi come tettoie. Le successive analisi hanno evidenziato la trasformazione di tali tettoie in volume.



COMUNE DI SANLURI
PIANO PARTICOLAREGGIATO CENTRO DI PRIMA E ANTICA FONDAZIONE

Isolato	05
U.M.I.	29

INQUADRAMENTO

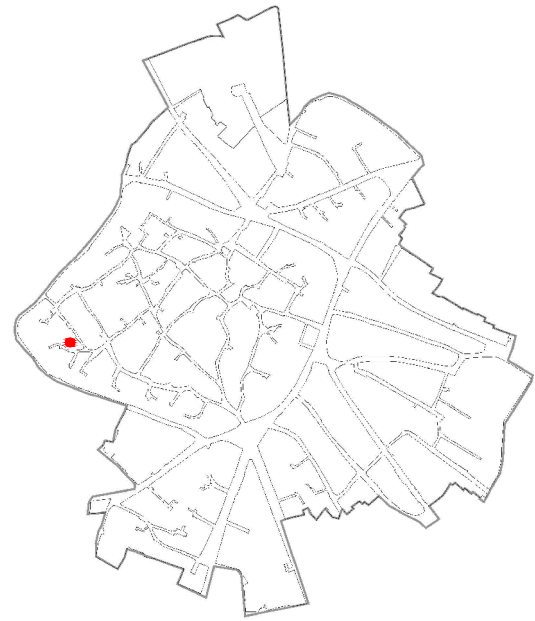

CATASTO STORICO

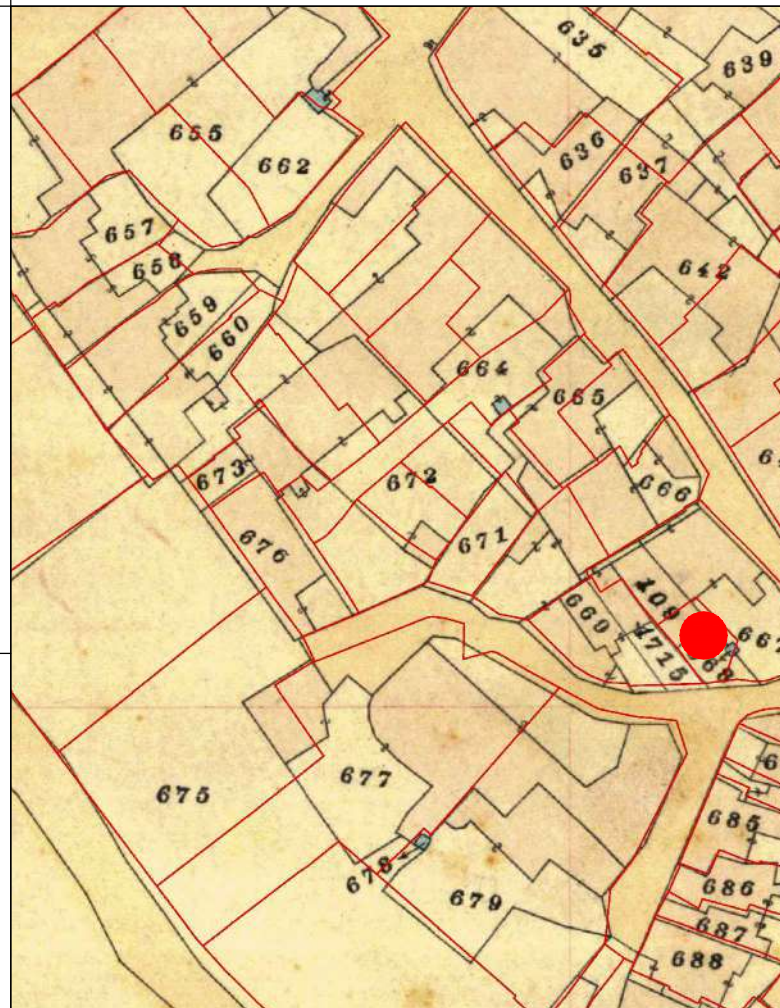

CATASTO ATTUALE

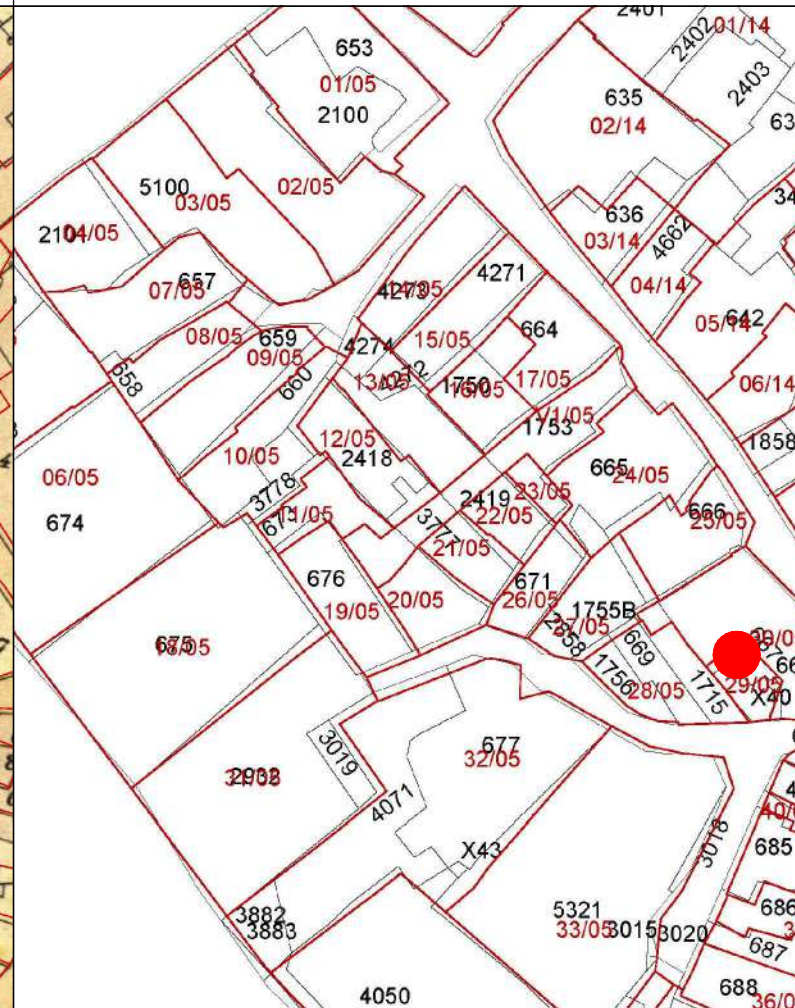

PROFILO STRADALE



DATI IDENTIFICATIVI

Catastali attuali: X40, 667p
Catastali storici: 109p, 668p

DESTINAZIONE D'USO

Residenziale

ORTOFOTO



AEROFOTOGRAMMETRIA



FOTO 45°



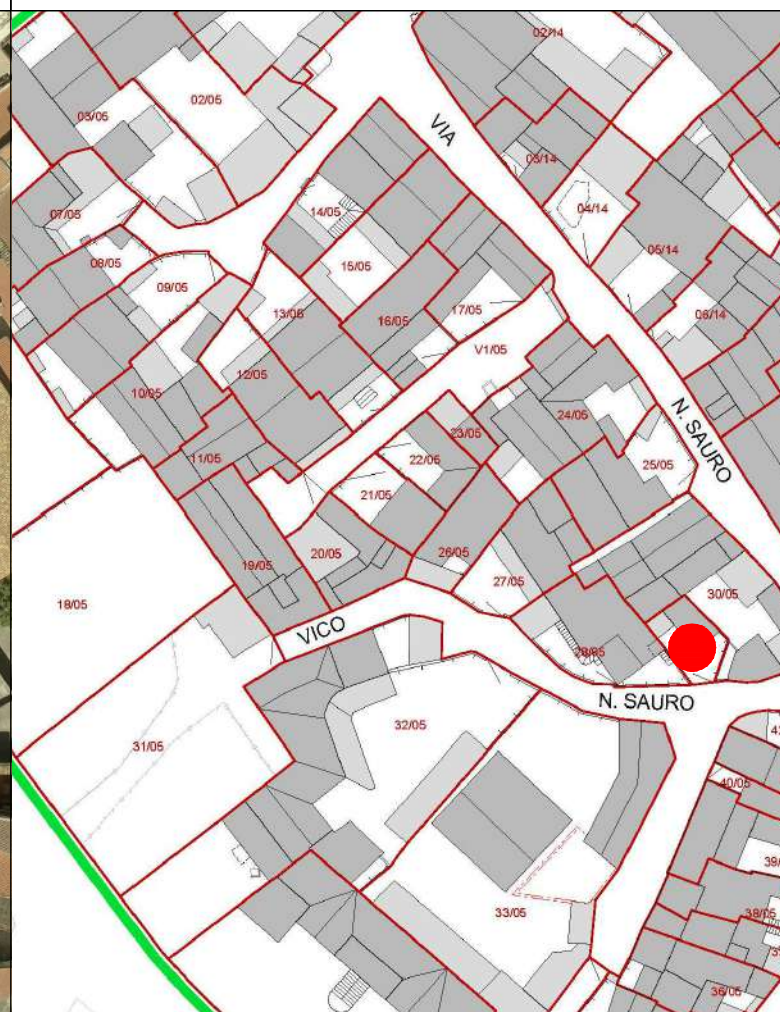
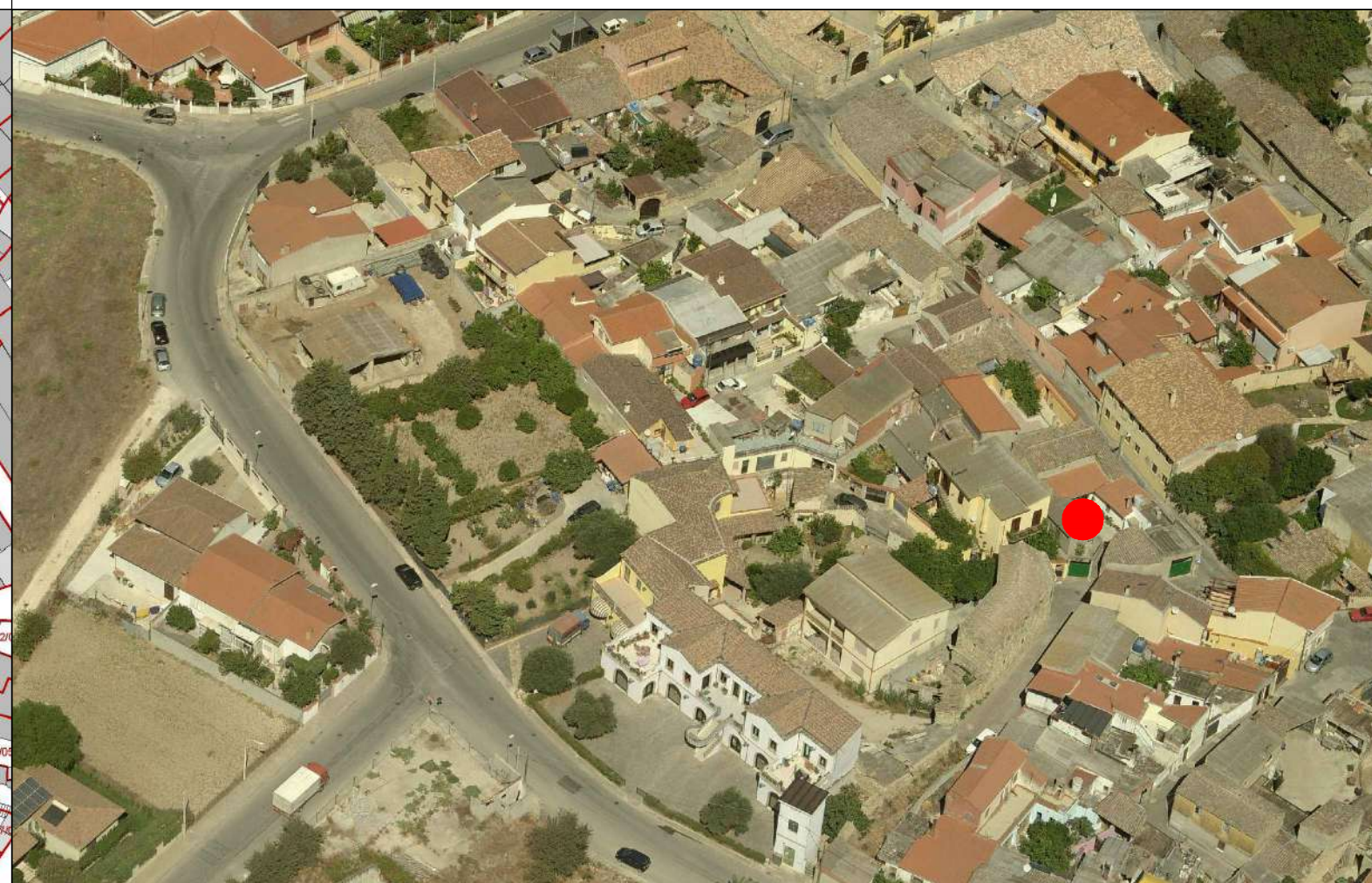

COMUNE DI SANLURI
PIANO PARTICOLAREGGIATO CENTRO DI ANTICA E PRIMA FORMAZIONE

Isolato	5
U.M.I.	29

INQUADRAMENTO

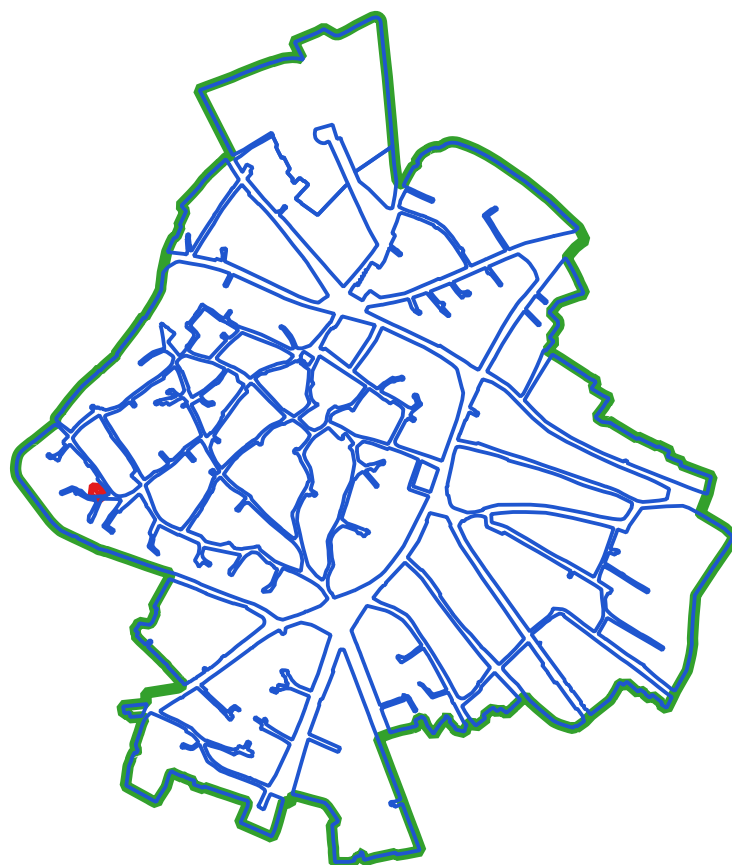

CLASSI DI TRASFORMABILITA'

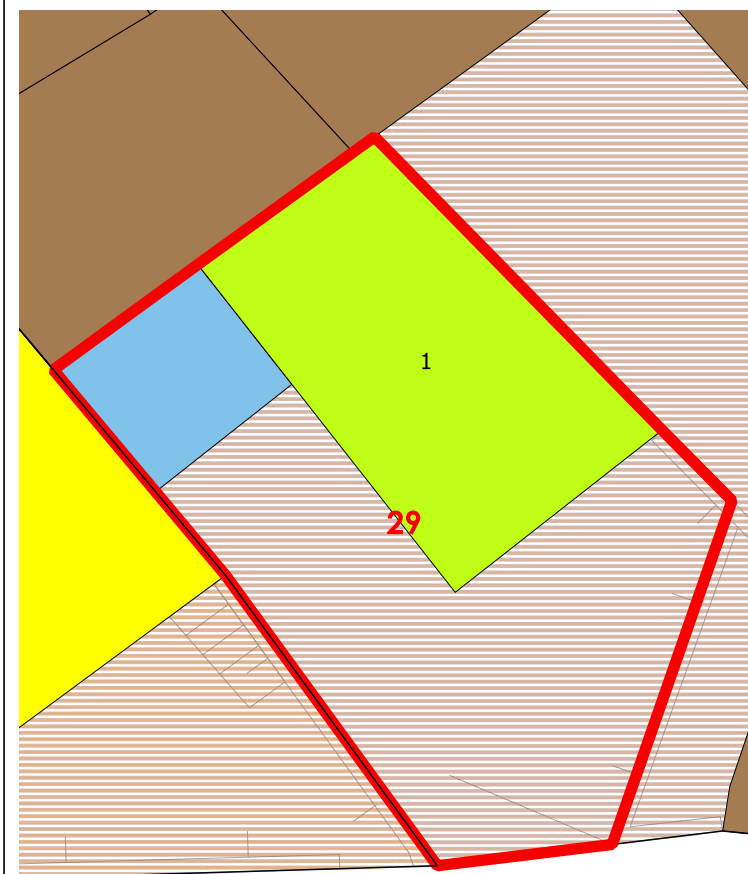

COPERTURE

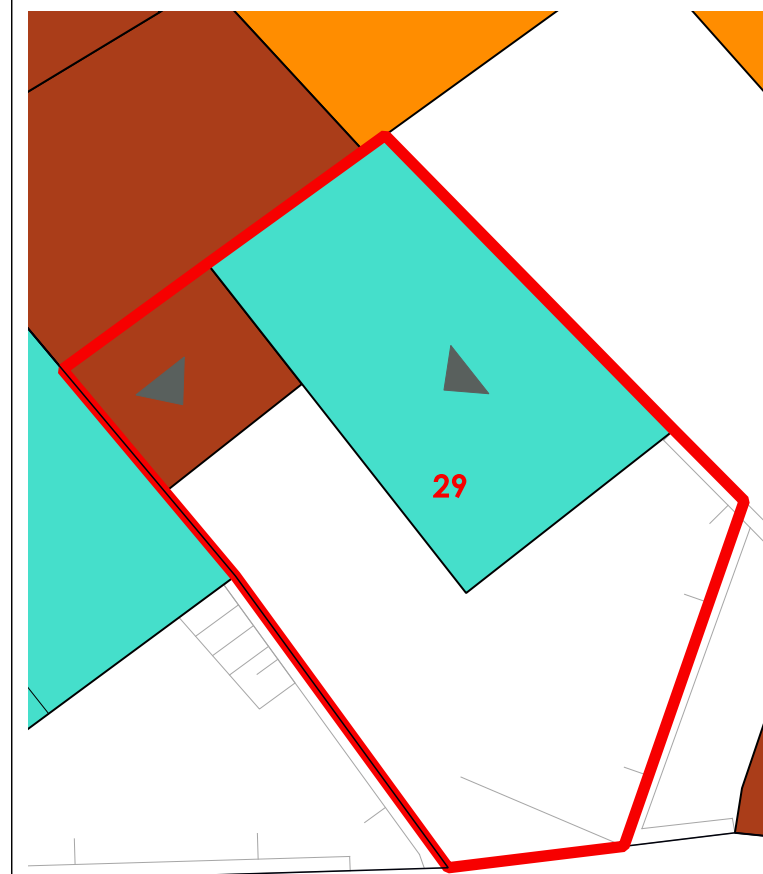

LIVELLO DI TRASFORMABILITA' DELLA UMI: ALTA
 CLASSE DELLA UMI: 3 UNICA

ZONA: A
 Isolato: 5
 idUMI: 29/05
 Superficie Lotto: 50.56 mq
 Superficie Coperta al netto delle tettoie: 18.64 mq
 Superficie Corti e Aree Esterne: 31.92 mq
 Volume: 63.56 mc
 Proprietà: Privata
 Indice Fondiario: 1.3 mc/mq
 Numero Residenti: 0

UMI di particolare Valenza Storico Documentale: NO

N° Volume	Area	Altezza	Volume	CLASSE	Interventi Ammissibili
234	18.64	3.41	63.56	3	MO - MS - RE - DR

VOLUMI

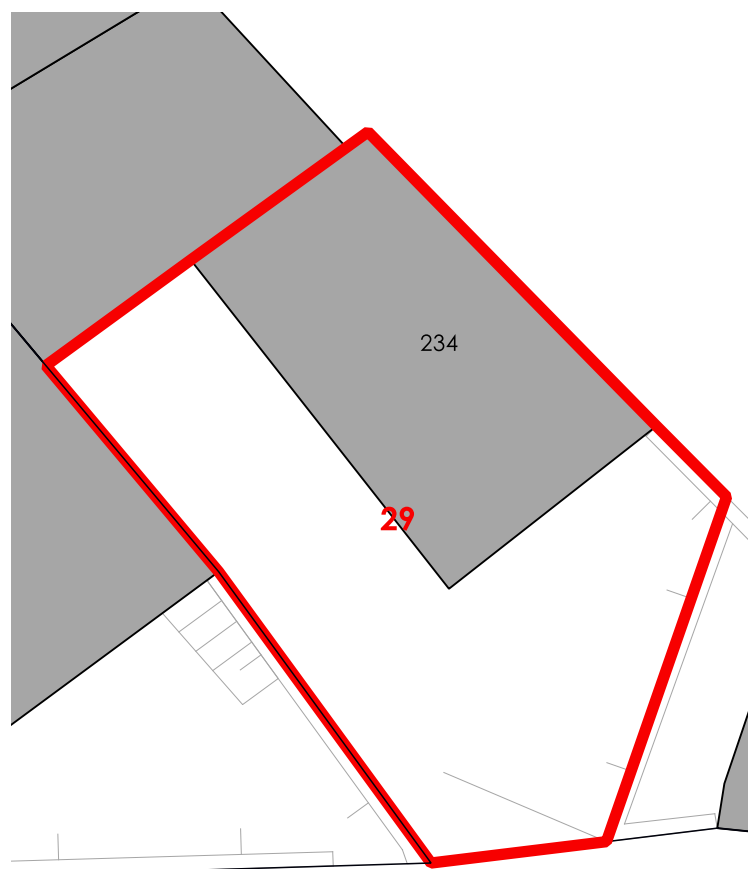

CORTI STORICHE ORIGINARIE

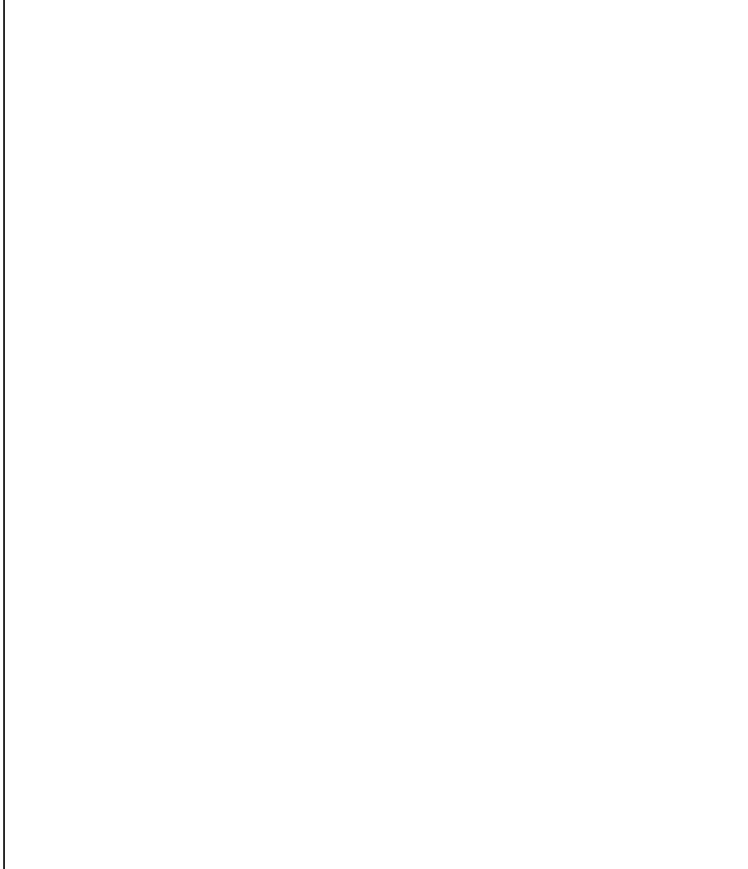

NUOVE EDIFICAZIONI

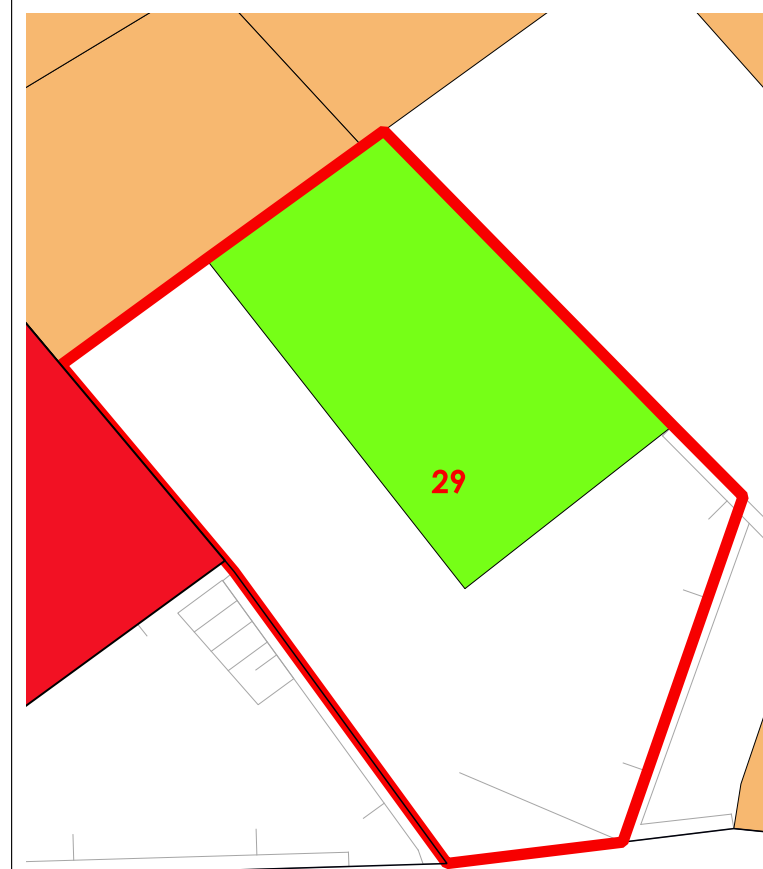

La volumetria pari a zero di alcuni corpi di fabbrica deriva dall'iniziale individuazione, da dati aerofotogrammetrici, degli stessi come tettoie. Le successive analisi hanno evidenziato la trasformazione di tali tettoie in volume.



COMUNE DI SANLURI
PIANO PARTICOLAREGGIATO CENTRO DI PRIMA E ANTICA FONDAZIONE

Isolato	05
U.M.I.	30

INQUADRAMENTO

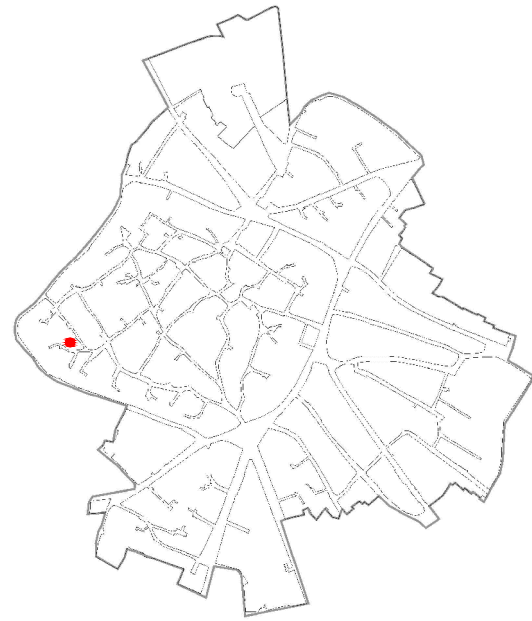

CATASTO STORICO

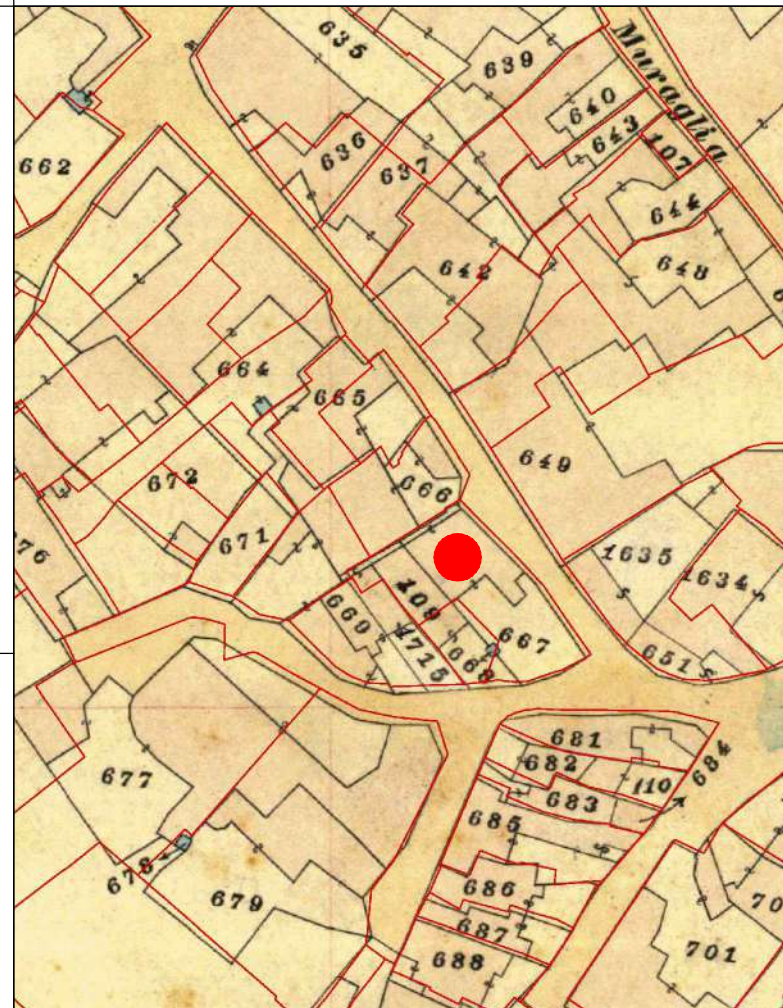

CATASTO ATTUALE

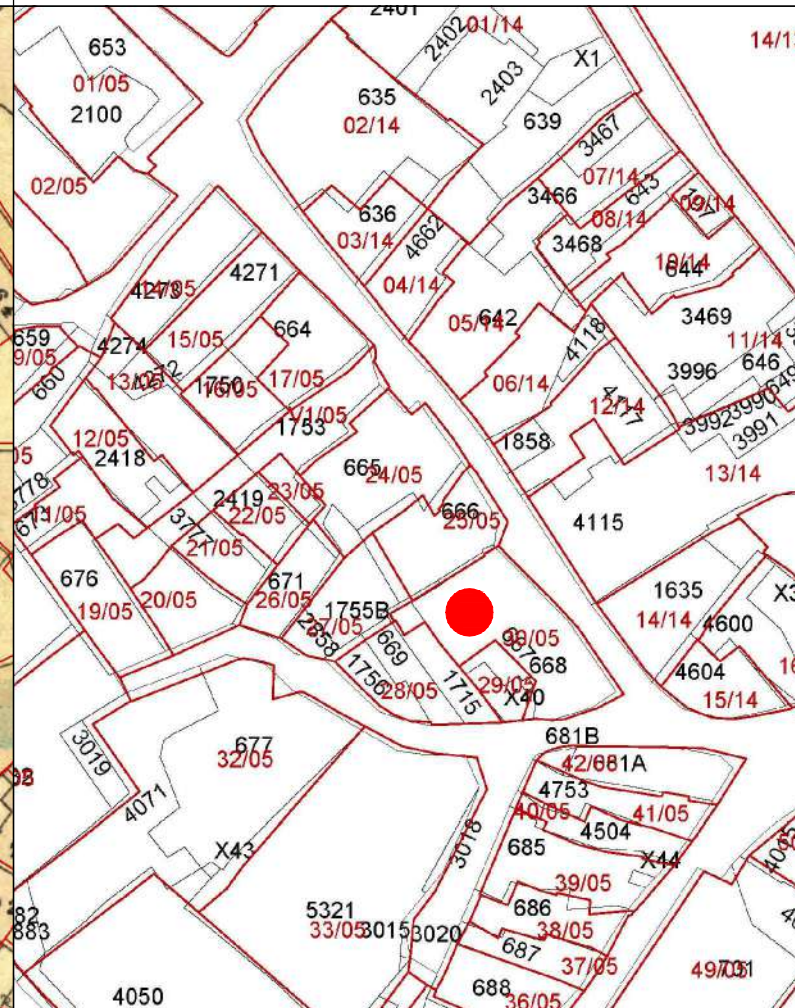

PROFILO STRADALE



DATI IDENTIFICATIVI
 Catastali attuali: 668, 667p
 Catastali storici: 109p, 668, 667

DESTINAZIONE D'USO
 Residenziale

ORTOFOTO

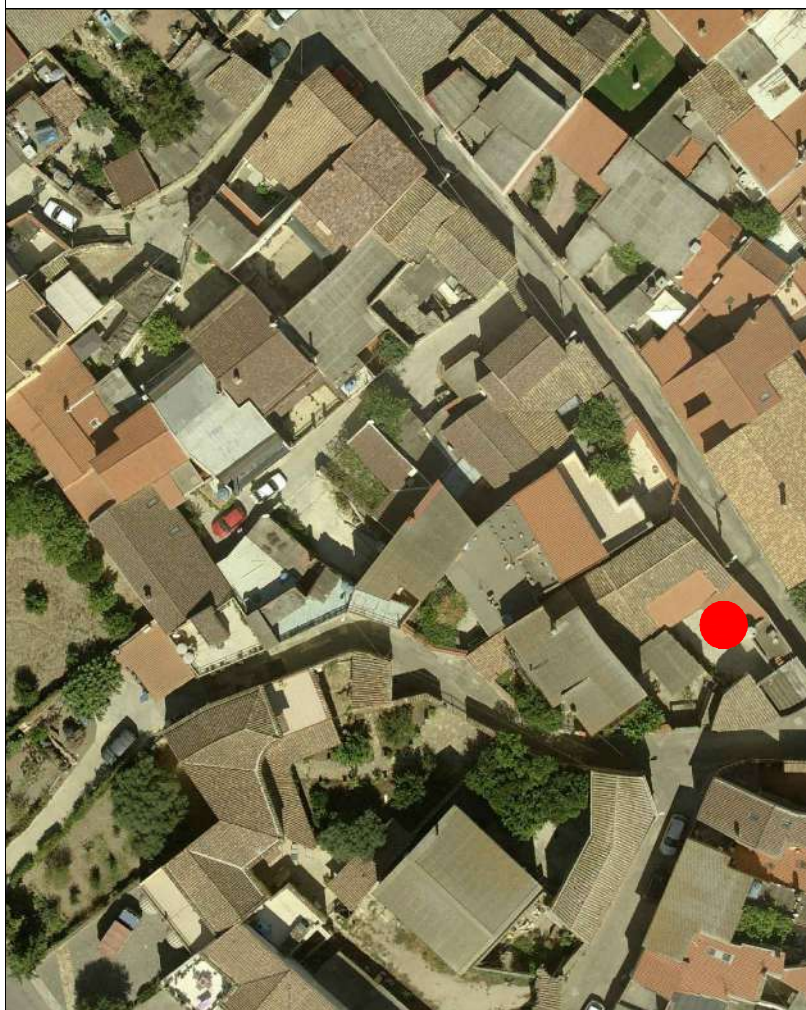

AEROFOTOGRAMMETRIA



FOTO 45°



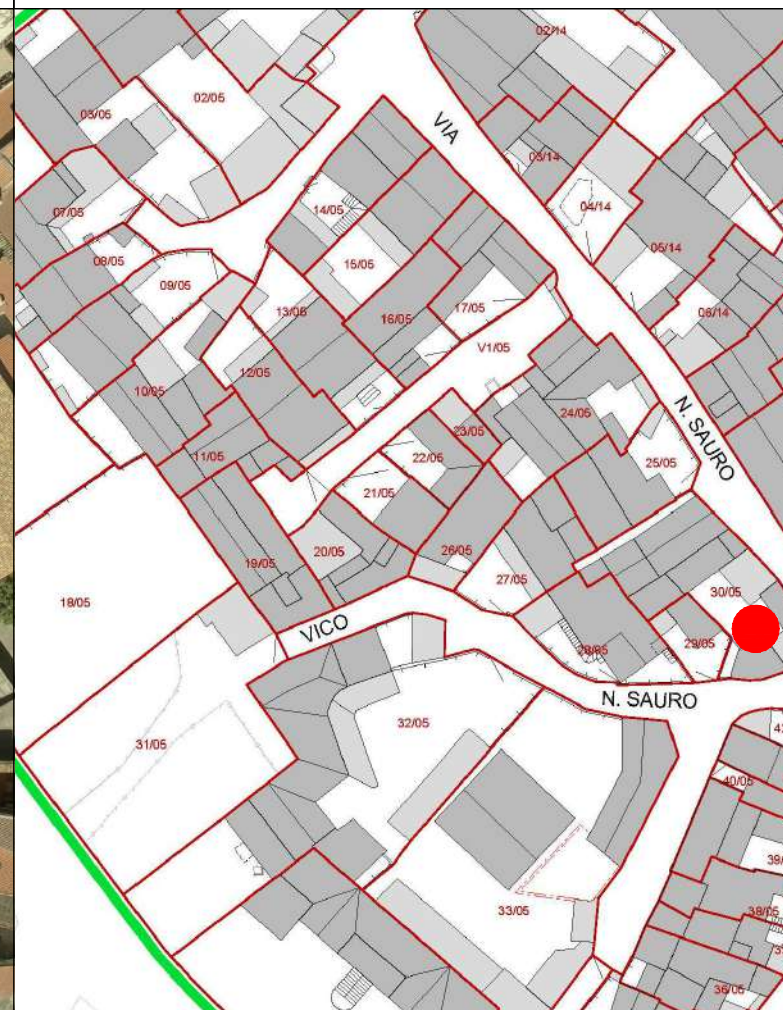

LIVELLO DI TRASFORMABILITA' DELLA UMI: BASSA
CLASSE DELLA UMI: 2a UNICA

ZONA: A
Isolato: 5
idUMI: 30/05
Superficie Lotto: 255.38 mq
Superficie Coperta al netto delle tettoie: 192.01 mq
Superficie Corti e Aree Esterne: 63.37 mq
Volume: 520.26 mc
Proprietà: Privata
Indice Fondiario: 2 mc/mq
Numero Residenti: 1

UMI di particolare Valenza Storico Documentale: SI

INQUADRAMENTO

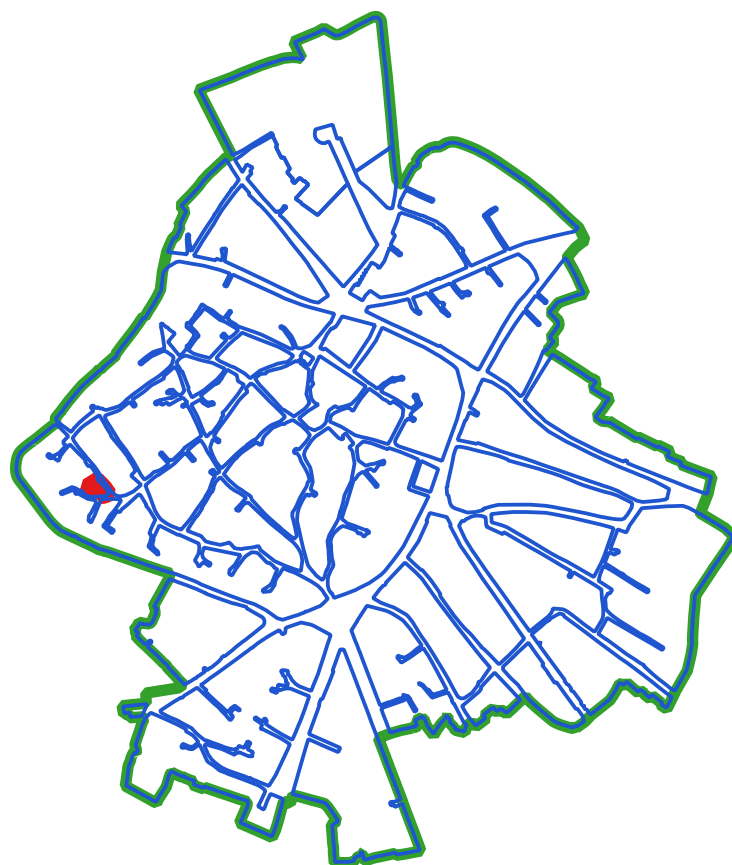

CLASSI DI TRASFORMABILITA'

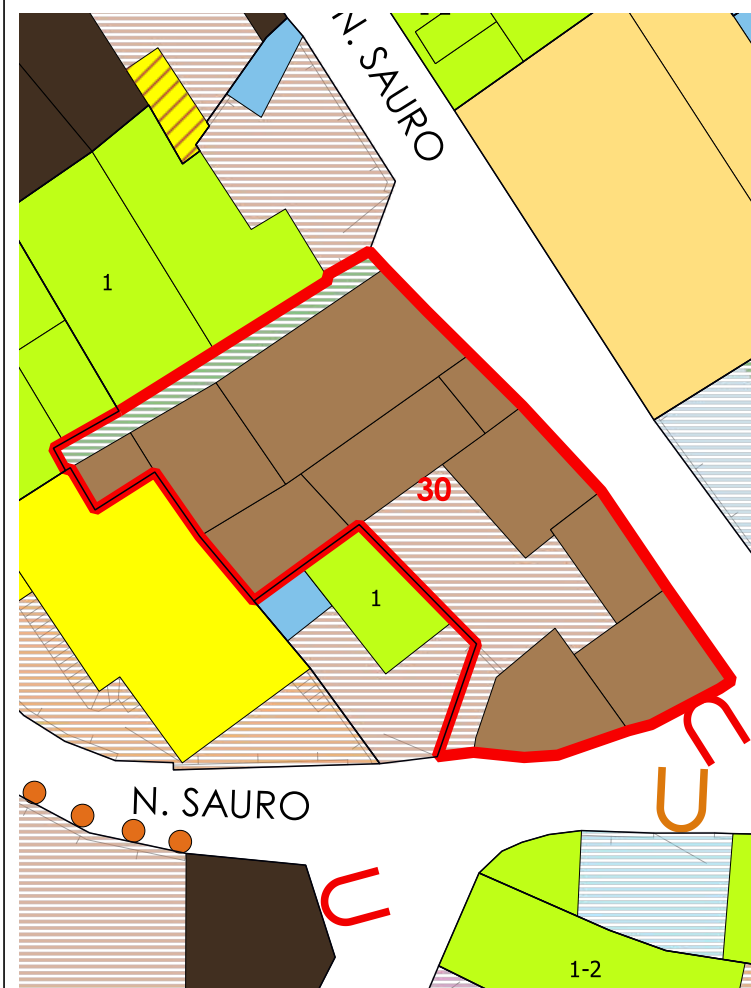

COPERTURE

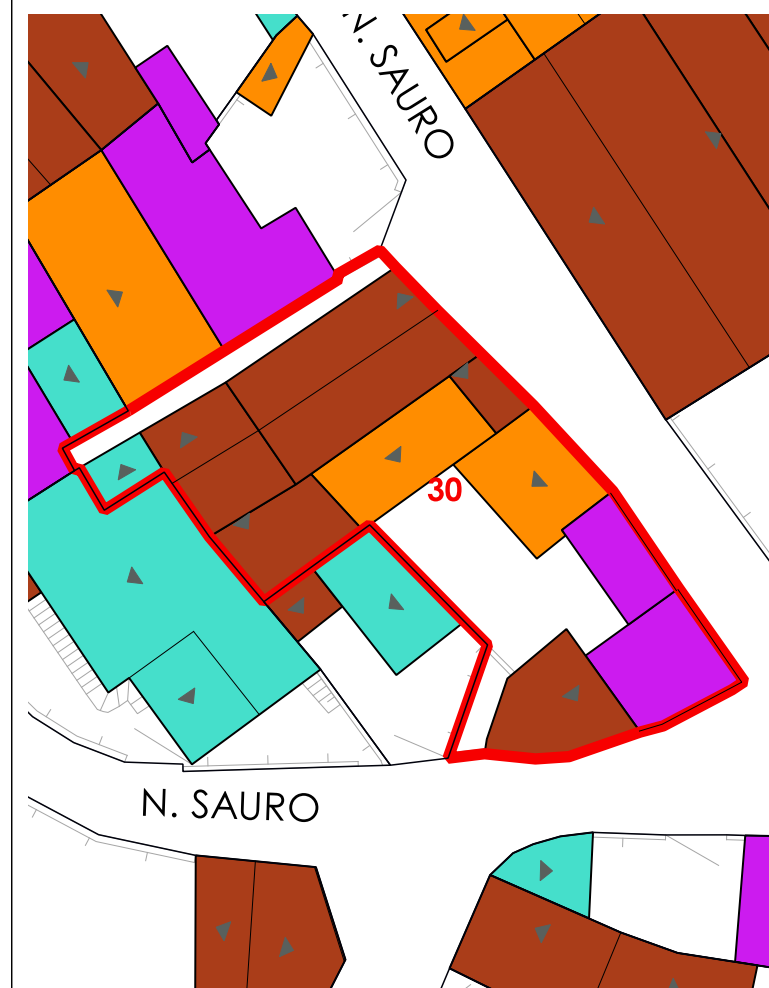

N°	Volume	Area	Altezza	Volume	CLASSE	Interventi Ammissibili
232	20.53	3.35	68.78	2a	MO - MS - RC - RTF	
233	12.71	2.84	36.1	2a	MO - MS - RC - RTF	
235	16.56	2.57	42.55	2a	MO - MS - RC - RTF	
236	21.76	3.78	82.24	2a	MO - MS - RC - RTF	
237	45.5	5.48	249.37	2a	MO - MS - RC - RTF	
238	5.42	3.89	21.1	2a	MO - MS - RC - RTF	
249	5.83	3.45	20.12	2a	MO - MS - RC - RTF	

VOLUMI

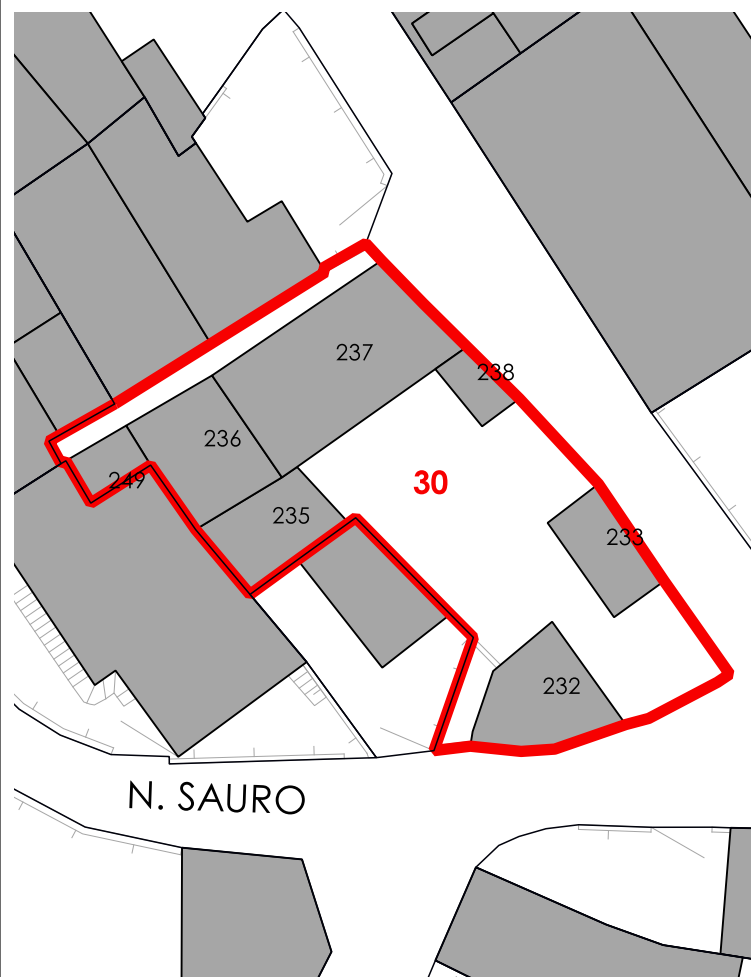

CORTI STORICHE ORIGINARIE

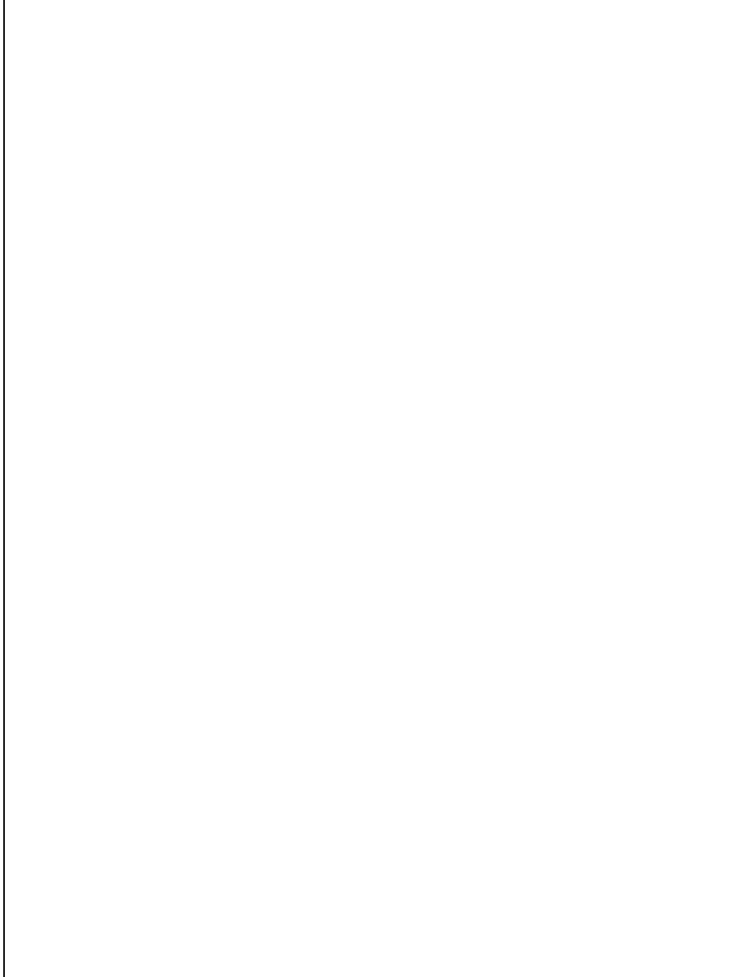

NUOVE EDIFICAZIONI

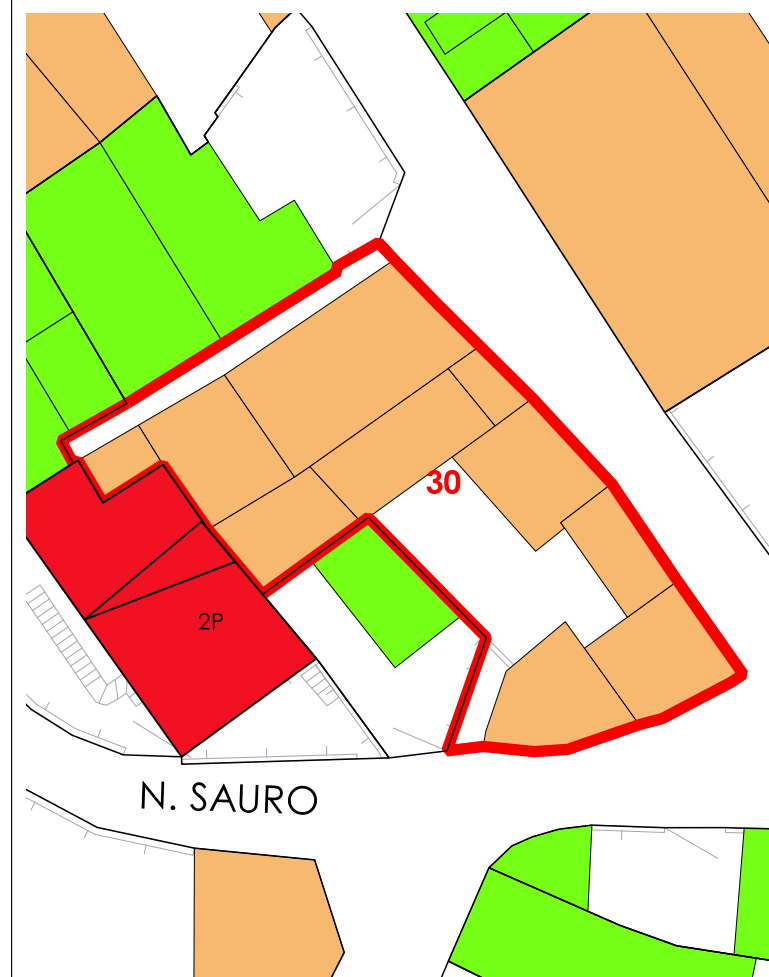

La volumetria pari a zero di alcuni corpi di fabbrica deriva dall'iniziale individuazione, da dati aerofotogrammetrici, degli stessi come tettoie. Le successive analisi hanno evidenziato la trasformazione di tali tettoie in volume.



COMUNE DI SANLURI
PIANO PARTICOLAREGGIATO CENTRO DI PRIMA E ANTICA FONDAZIONE

Isolato	05
U.M.I.	31

INQUADRAMENTO

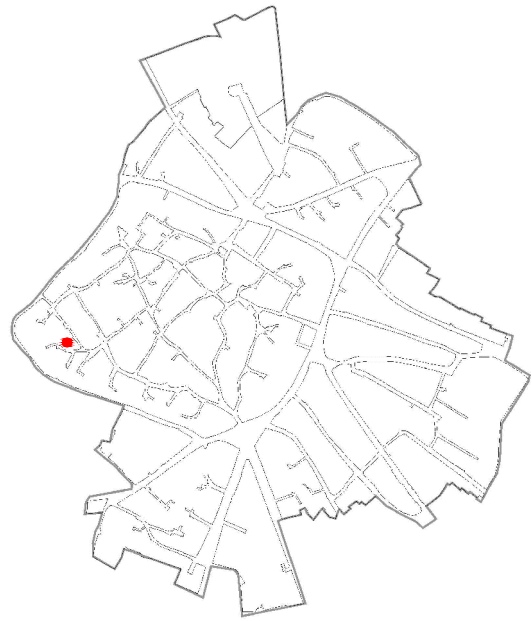

CATASTO STORICO

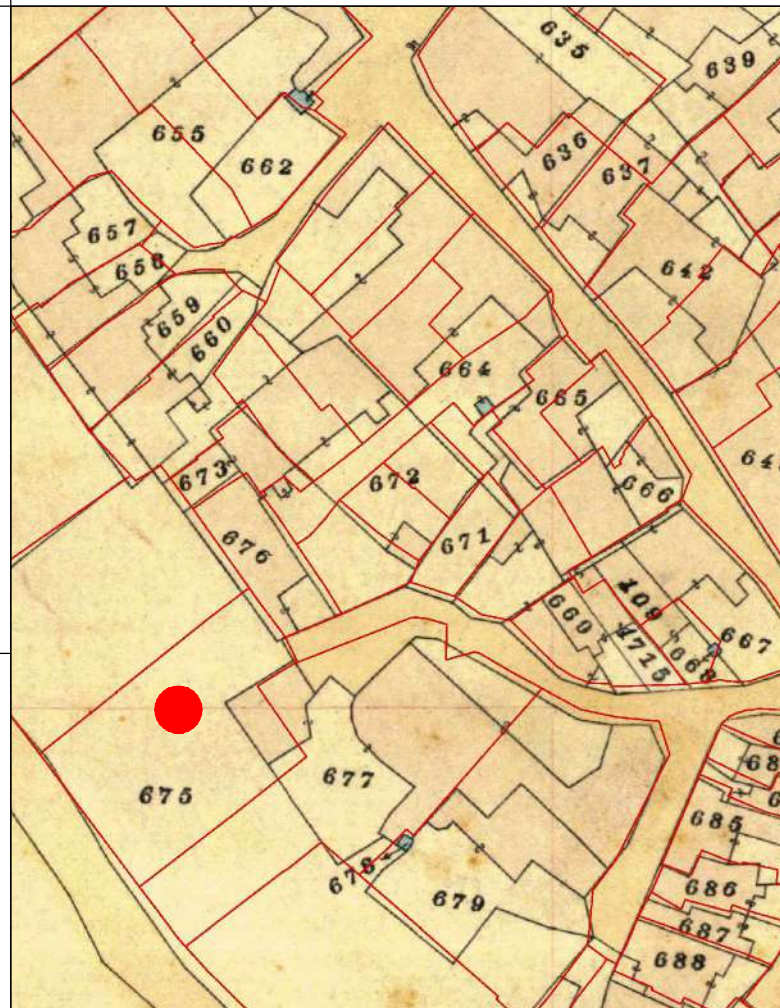

CATASTO ATTUALE

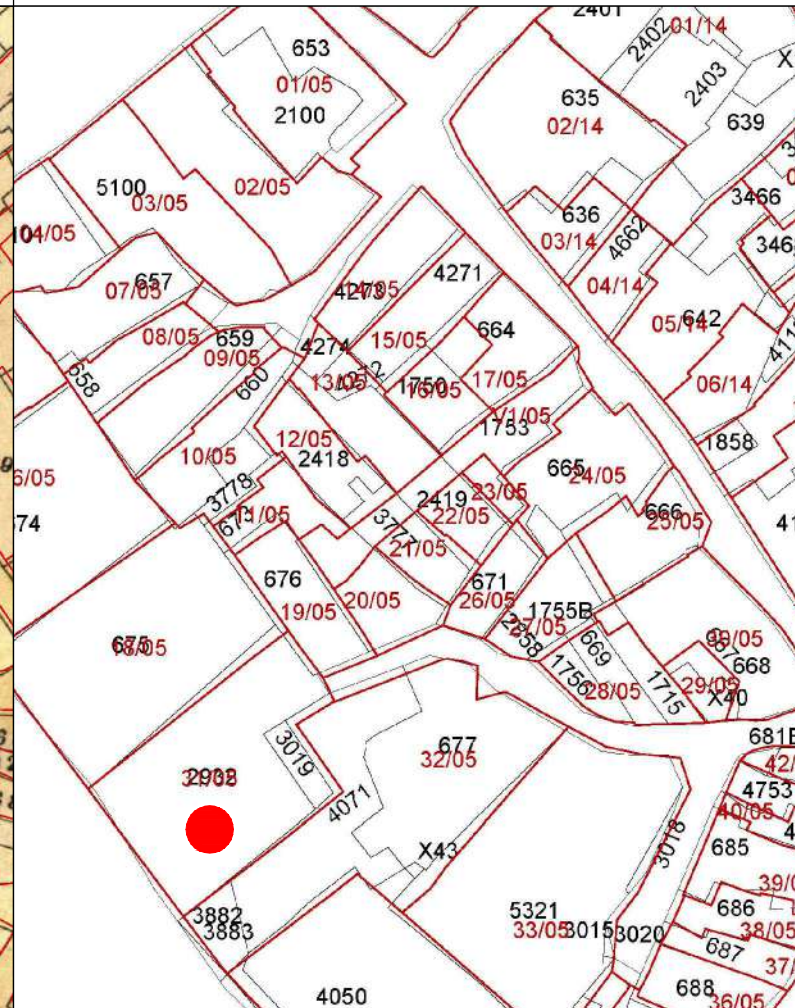

PROFILO STRADALE

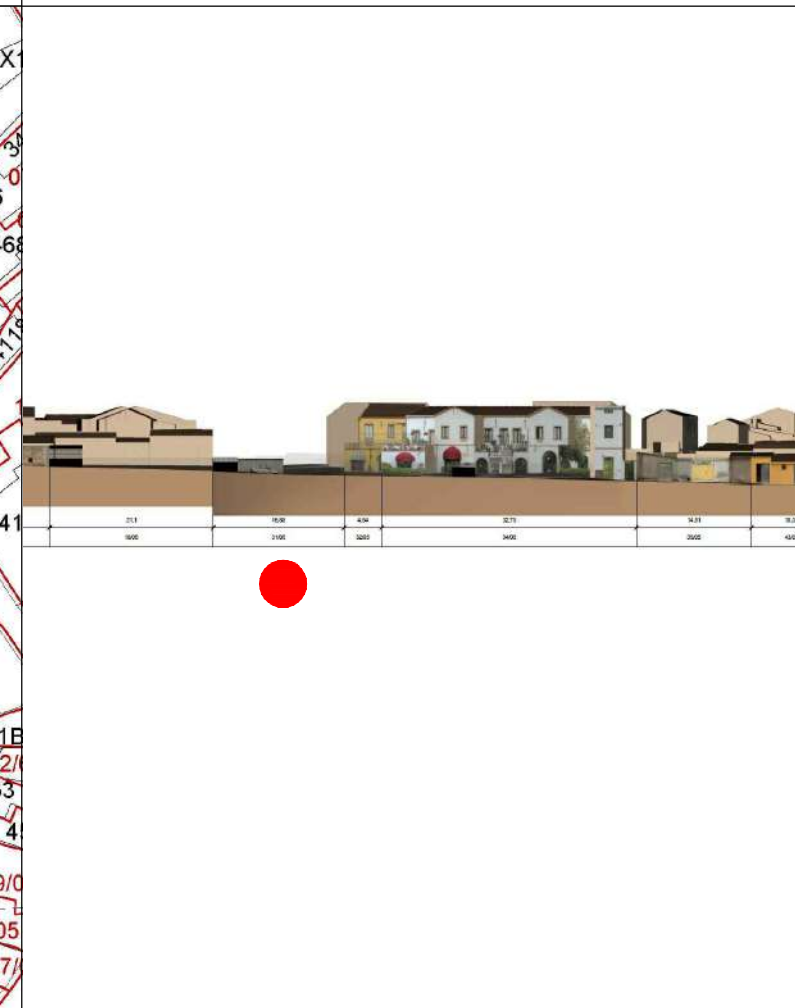

DATI IDENTIFICATIVI
 Catastali attuali: 2932, 3019
 Catastali storici: 675p

DESTINAZIONE D'USO
 Residenziale

ORTOFOTO

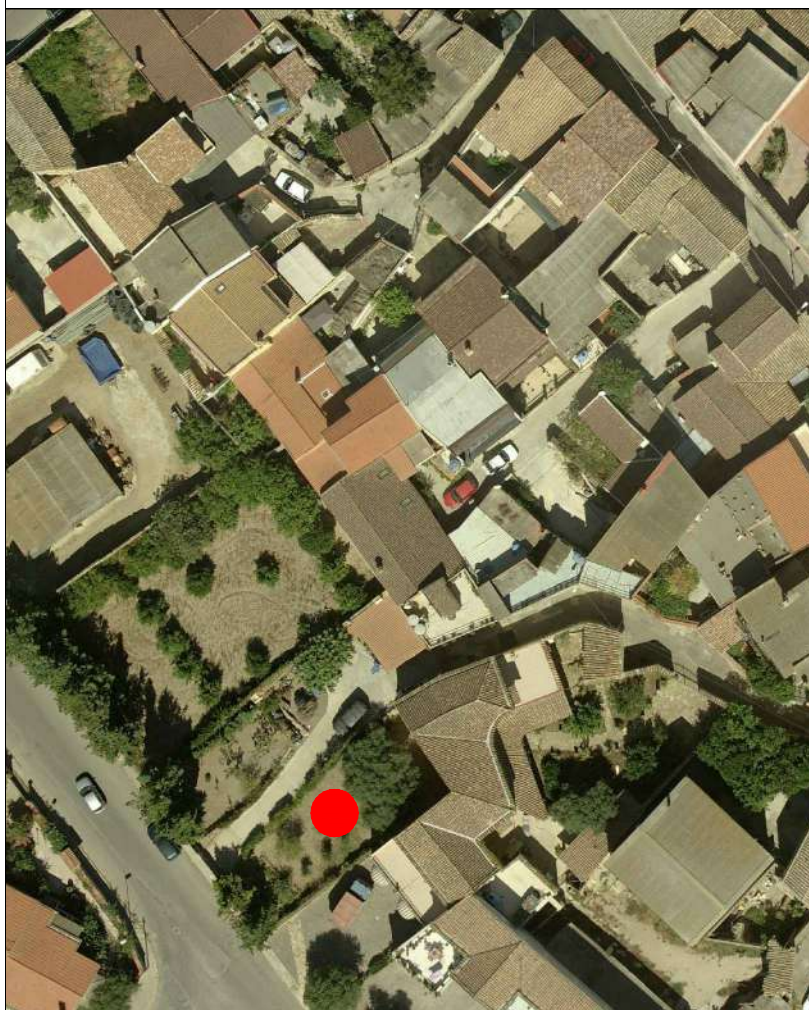

AEROFOTOGRAMMETRIA



FOTO 45°

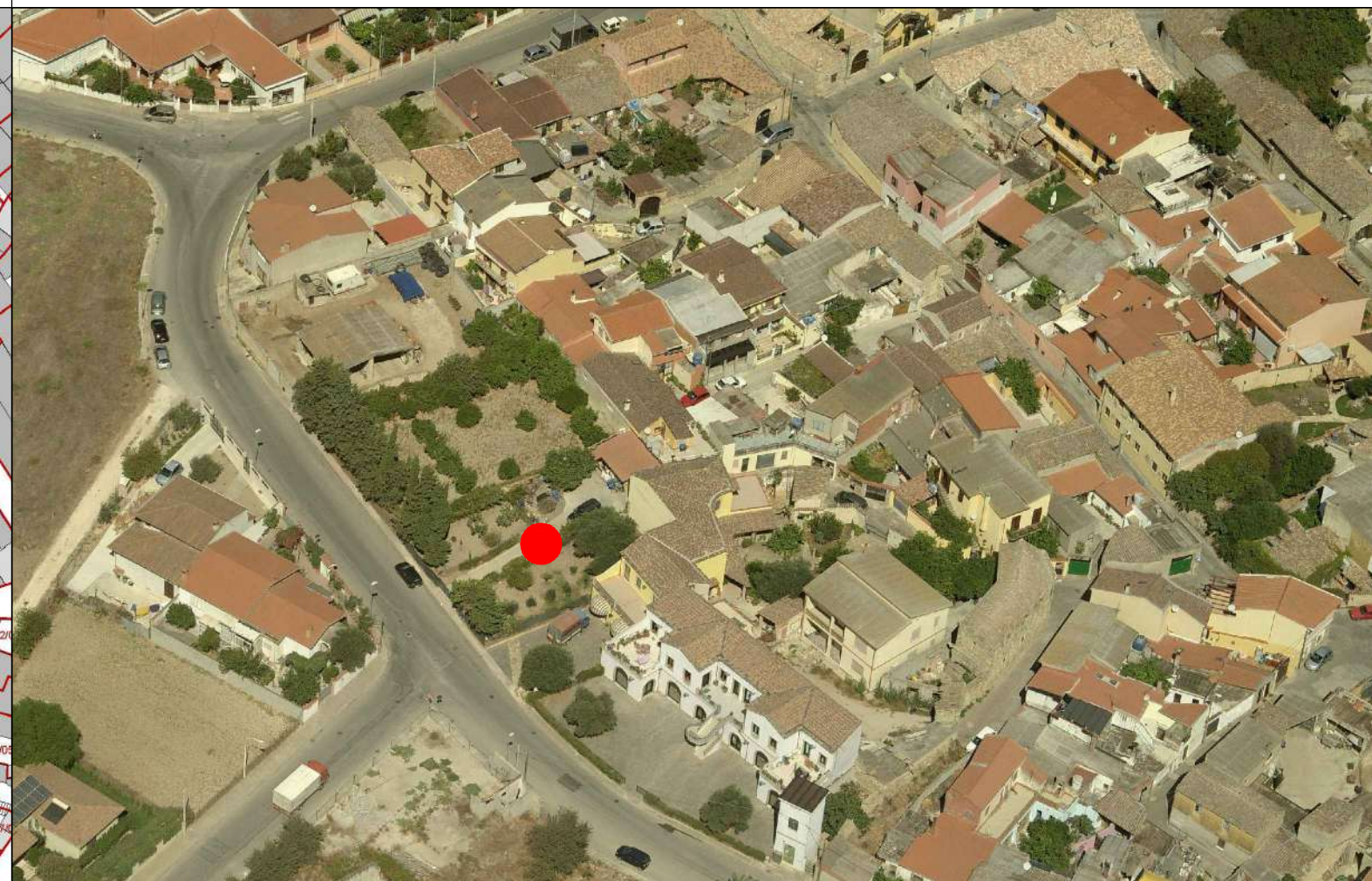



INQUADRAMENTO

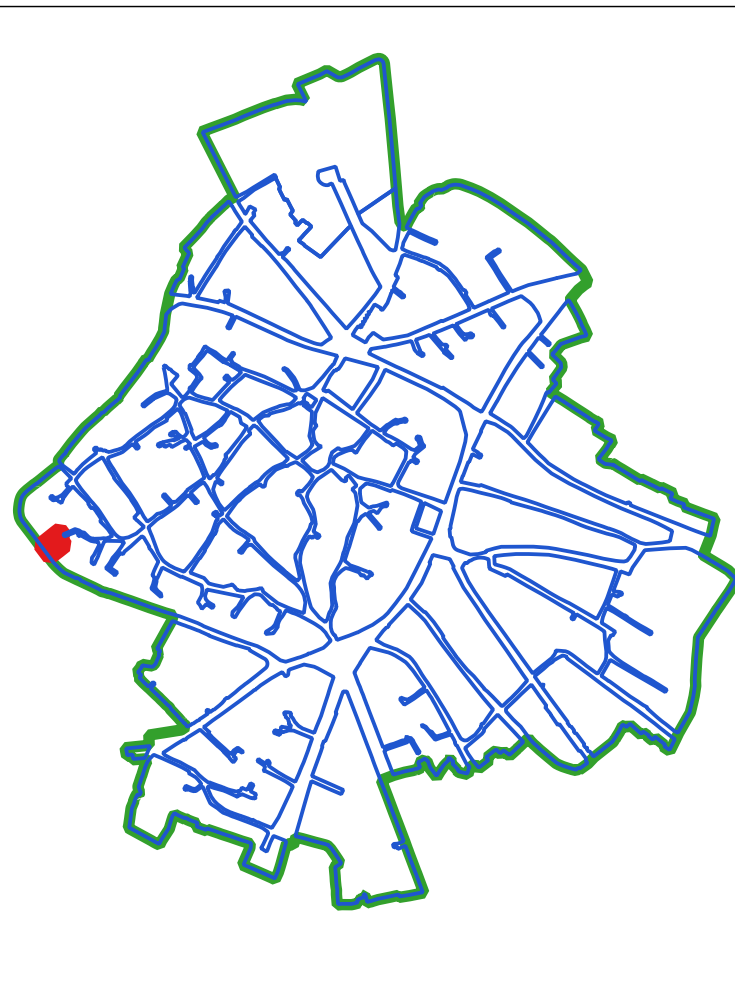

CLASSI DI TRASFORMABILITA'

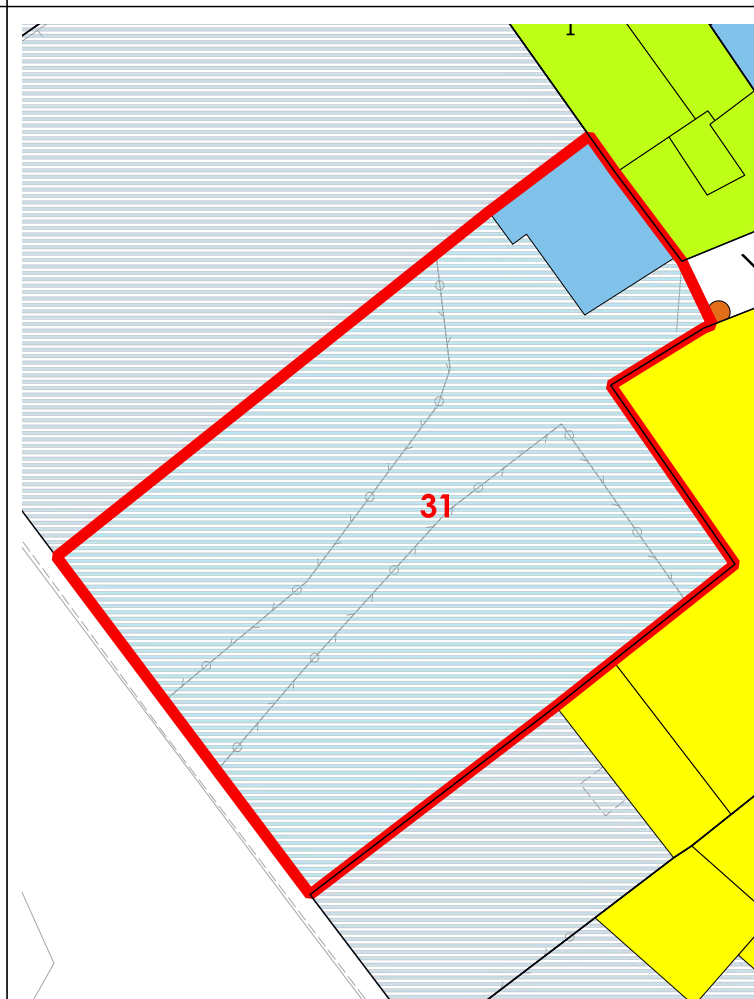

COPERTURE

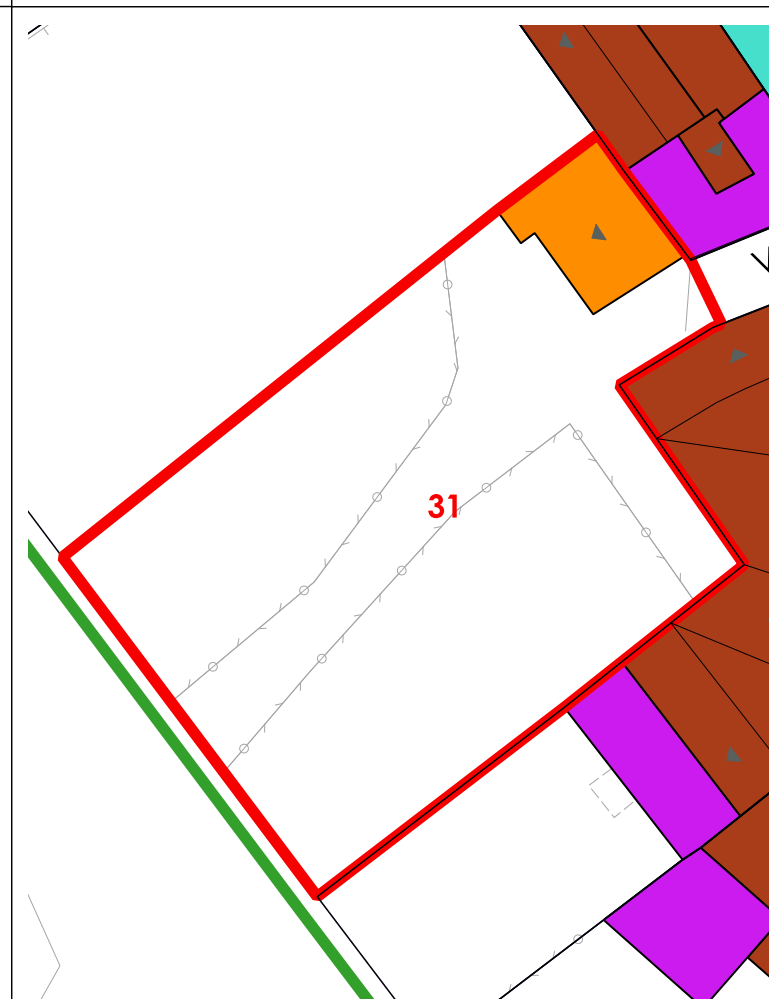

VOLUMI

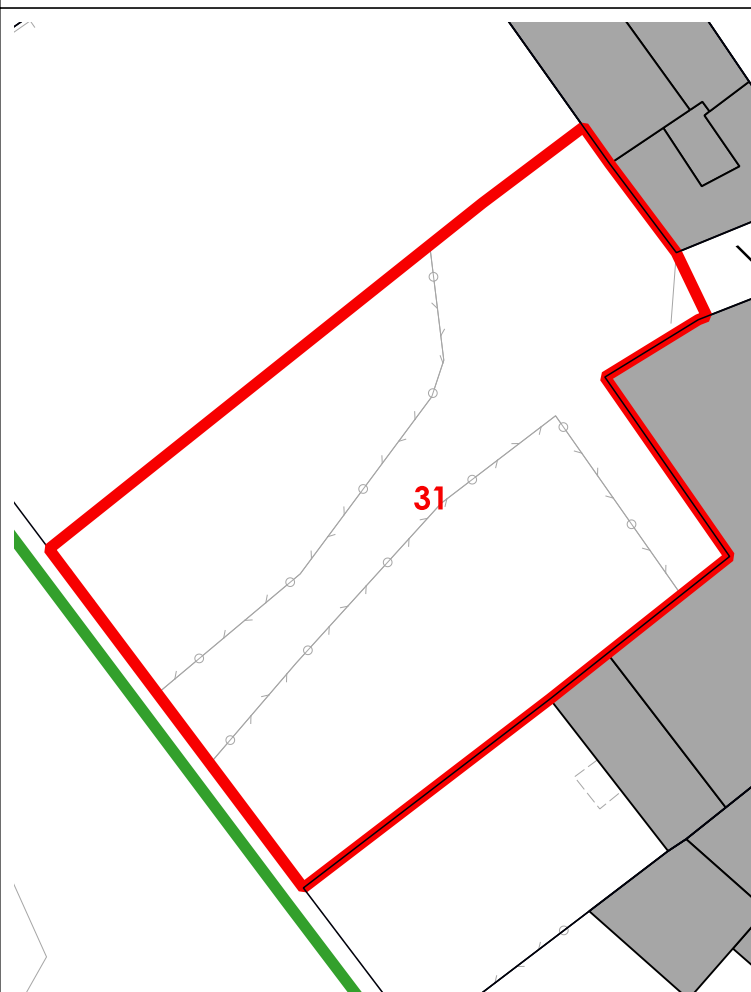

CORTI STORICHE ORIGINARIE

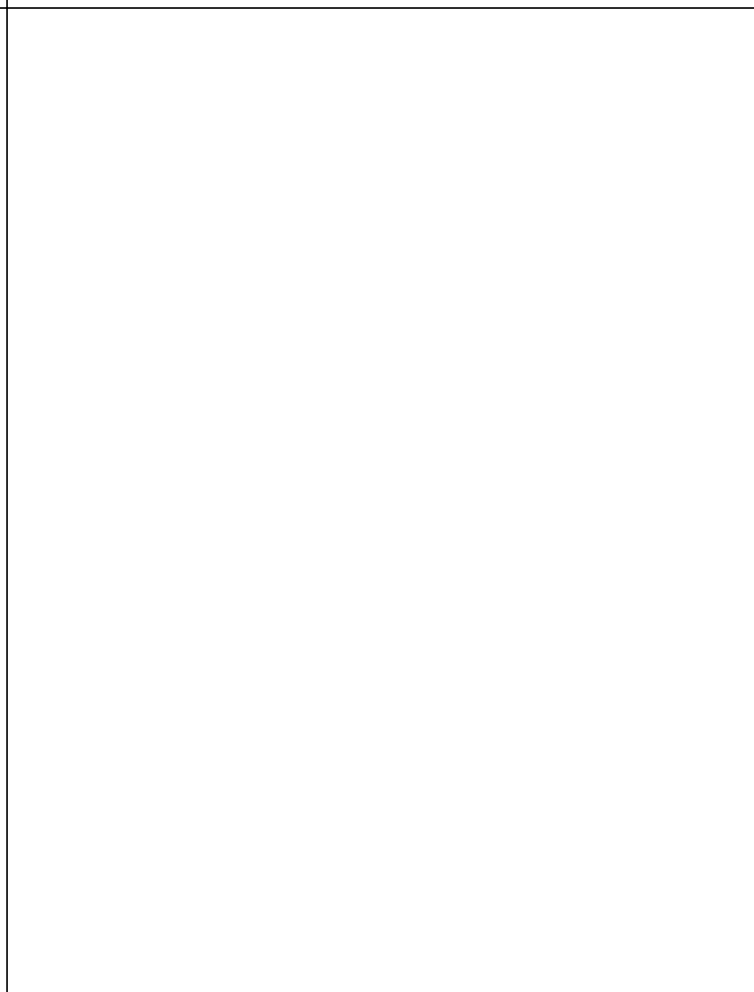

NUOVE EDIFICAZIONI



LIVELLO DI TRASFORMABILITA' DELLA UMI: ALTA
 CLASSE DELLA UMI: -
 ZONA: A
 Isolato: 5
 idUMI: 31/05
 Superficie Lotto: 542.62 mq
 Superficie Coperta al netto delle tettoie: 0 mq
 Superficie Corti e Aree Esterne: 542.62 mq
 Volume: 0 mc
 Proprietà: Privata
 Indice Fondiario: 0 mc/mq
 Numero Residenti: 0

UMI di particolare Valenza Storico Documentale: NO

N° Volume	Area	Altezza	Volume	CLASSE	Interventi Ammissibili
-----------	------	---------	--------	--------	------------------------



COMUNE DI SANLURI
PIANO PARTICOLAREGGIATO CENTRO DI PRIMA E ANTICA FONDAZIONE

Isolato	05
U.M.I.	32

INQUADRAMENTO

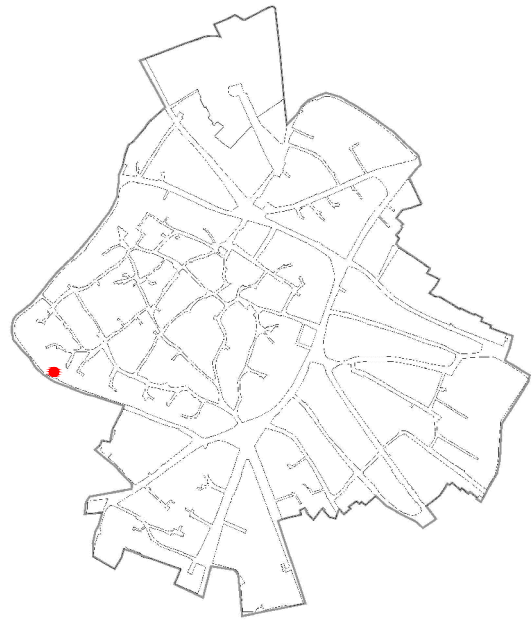

CATASTO STORICO

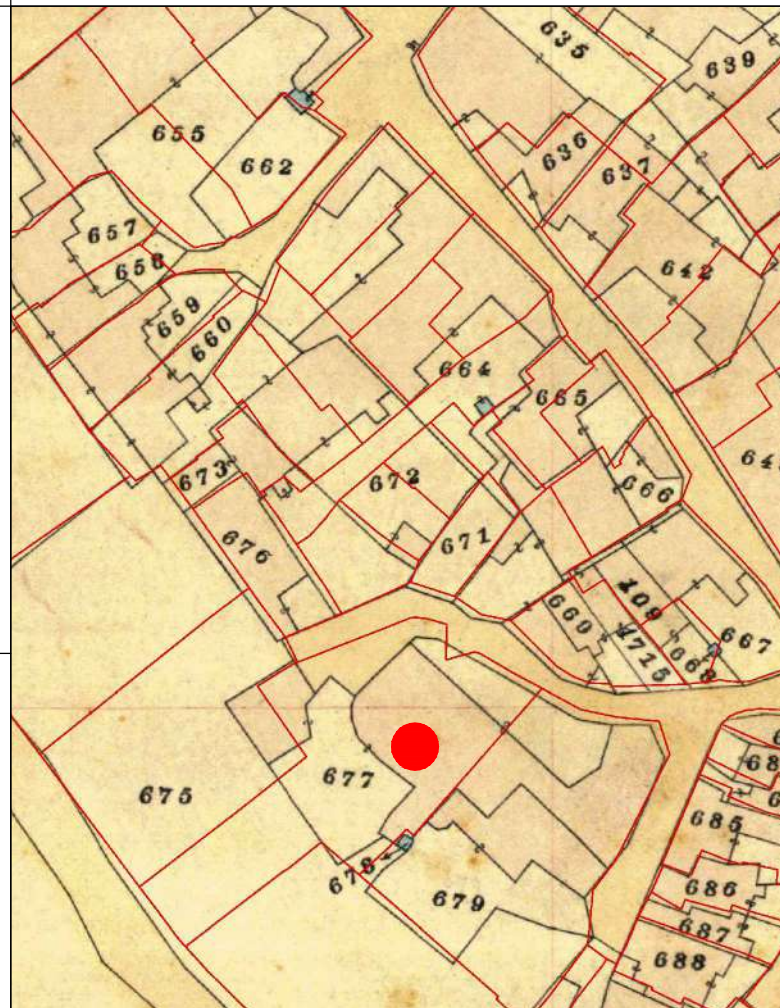

CATASTO ATTUALE

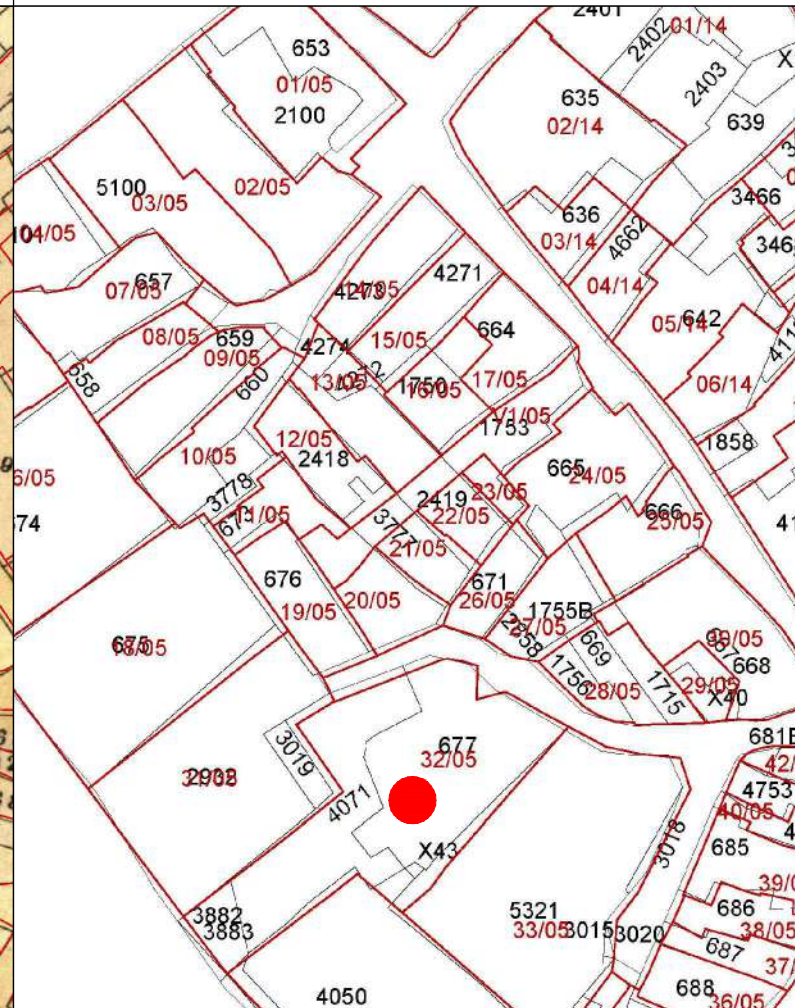

PROFILO STRADALE

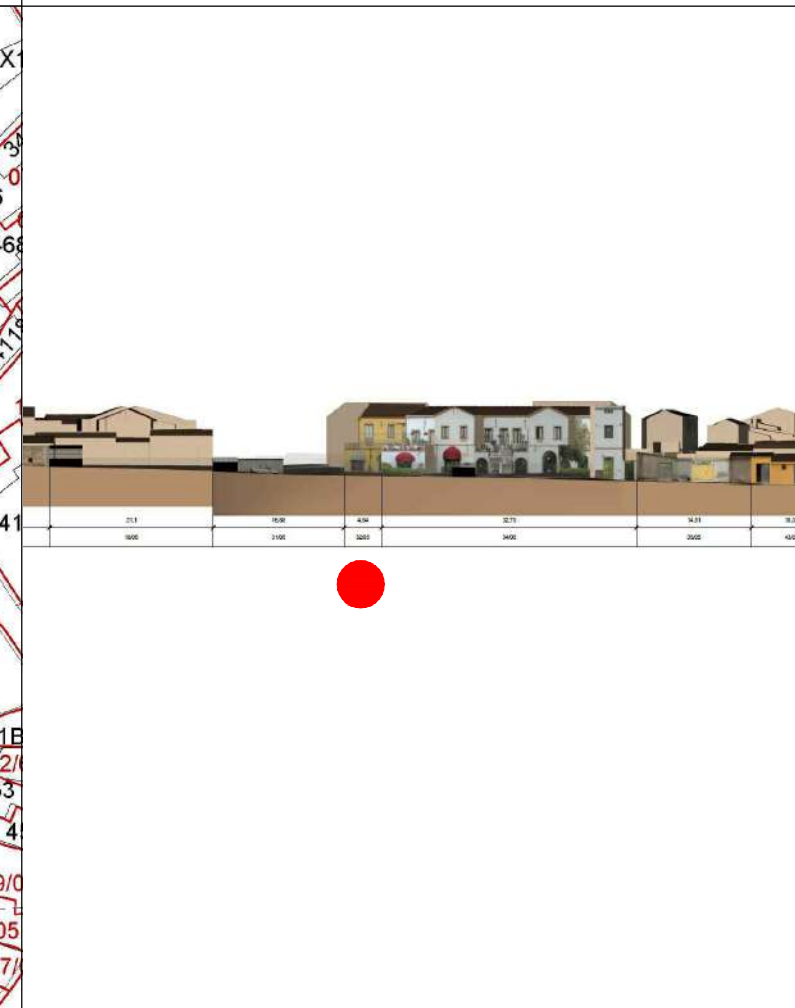

DATI IDENTIFICATIVI
 Catastali attuali: 3882, 3883, X43, 4071, 677
 Catastali storici: 675p, 667p,

DESTINAZIONE D'USO
 Residenziale

ORTOFOTO

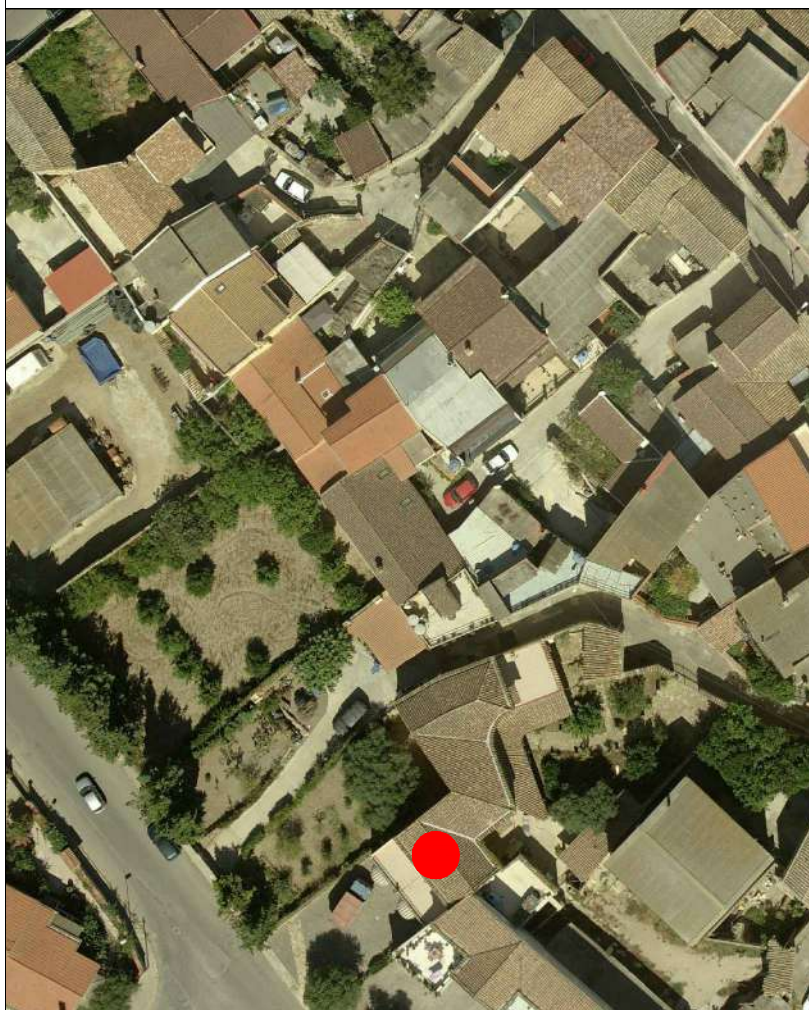

AEROFOTOGRAMMETRIA



FOTO 45°

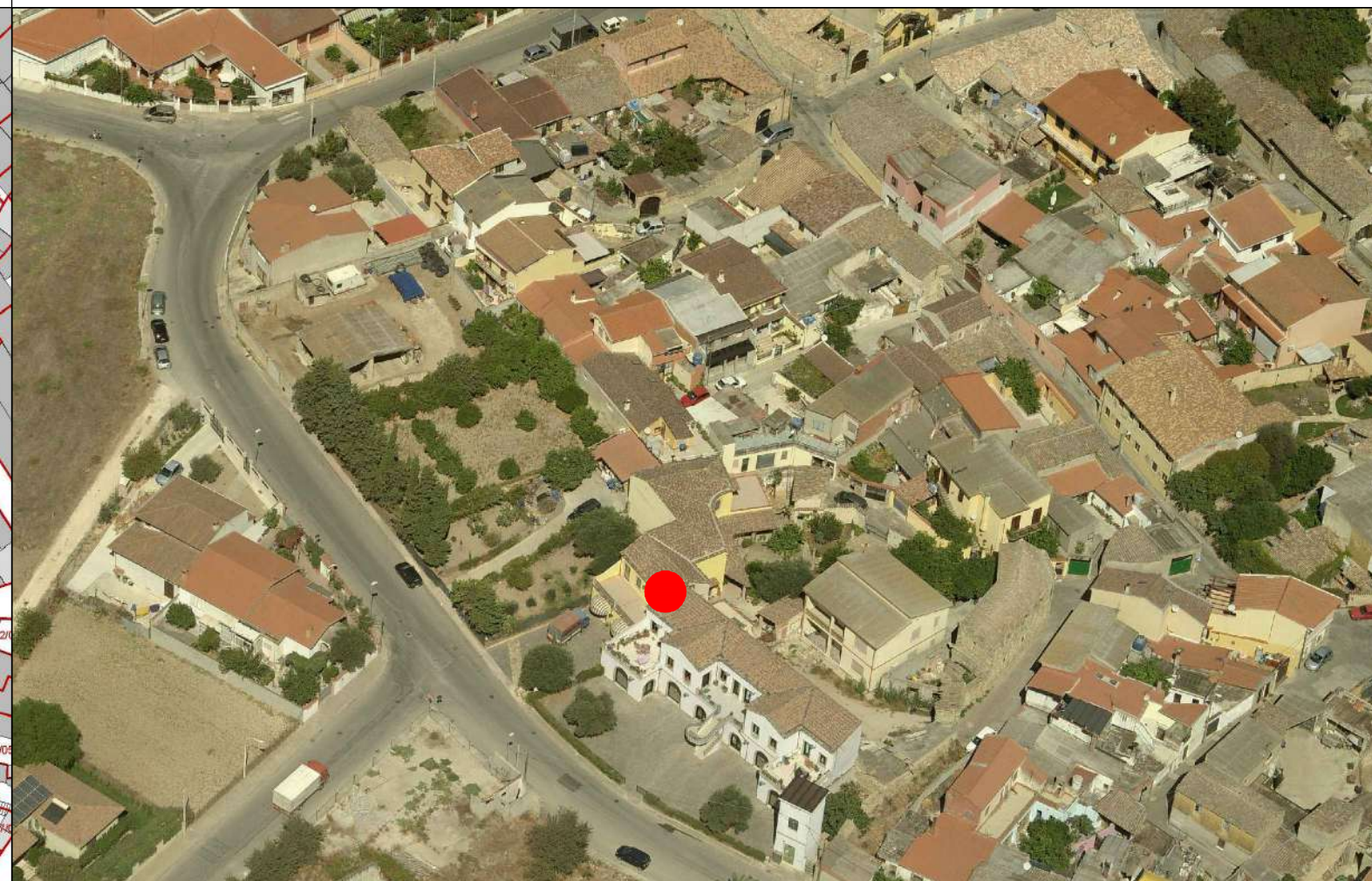



INQUADRAMENTO

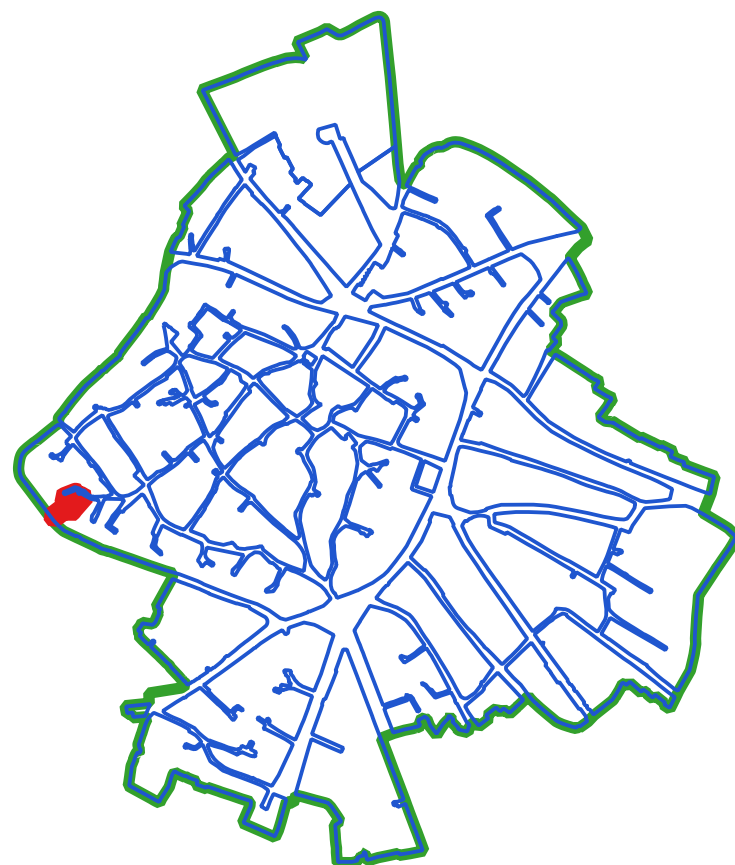

CLASSI DI TRASFORMABILITA'

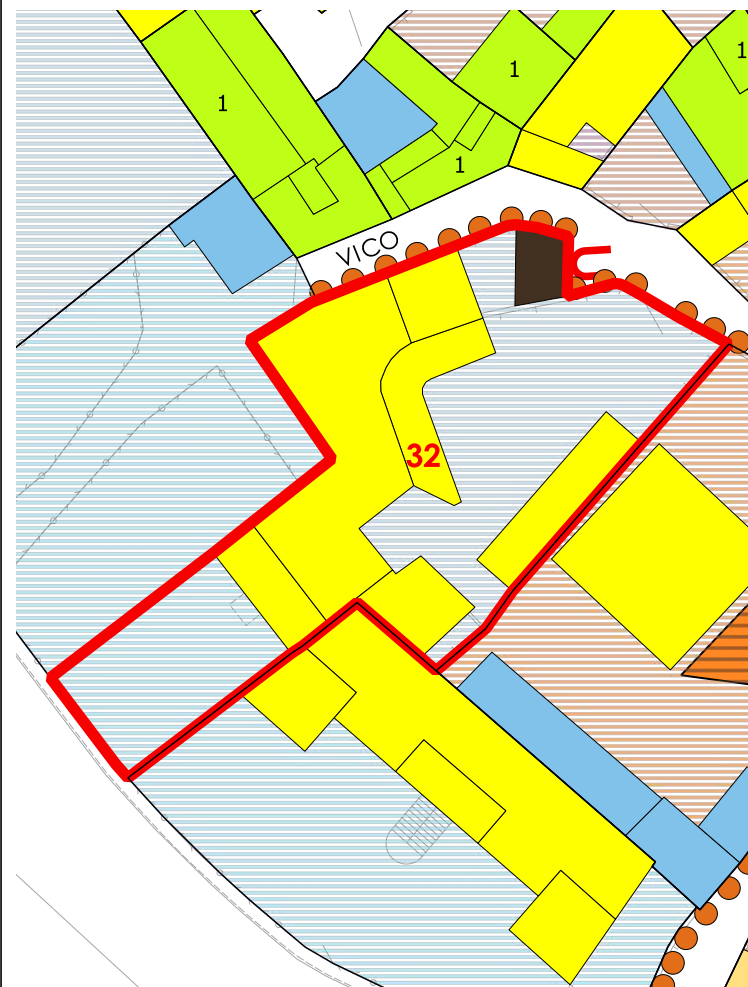

COPERTURE

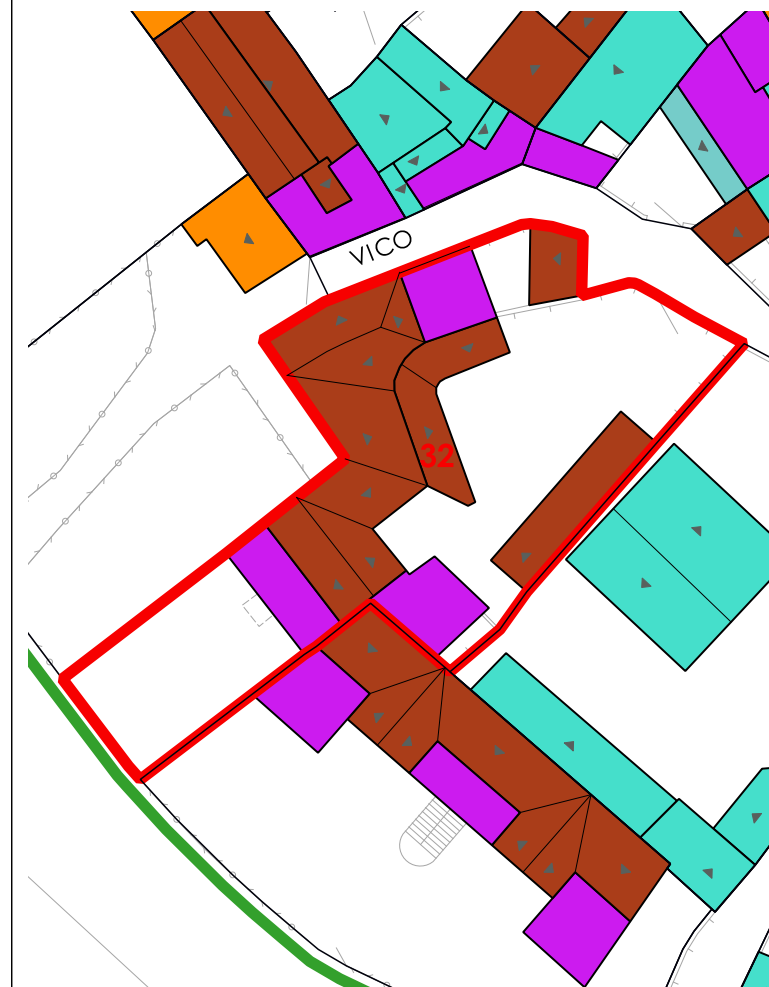

LIVELLO DI TRASFORMABILITA' DELLA UMI: ALTA
 CLASSE DELLA UMI: 4 UNICA

ZONA: A
 Isolato: 5
 idUMI: 32/05
 Superficie Lotto: 724.24 mq
 Superficie Coperta al netto delle tettoie: 257.5 mq
 Superficie Corti e Aree Esterne: 466.74 mq
 Volume: 1327.87 mc
 Proprietà: Privata
 Indice Fondiario: 1.8 mc/mq
 Numero Residenti: 3

UMI di particolare Valenza Storico Documentale: NO

N° Volume	Area	Altezza	Volume	CLASSE	Interventi Ammissibili
148	29.23	3.4	99.37	4	MO - MS - RE - DR
149	154.01	6.67	1027.23	4	MO - MS - RE - DR
150	29.45	3.71	109.25	4	MO - MS - RE - DR
151	27.06	3.4	92.02	4	MO - MS - RE - DR

VOLUMI

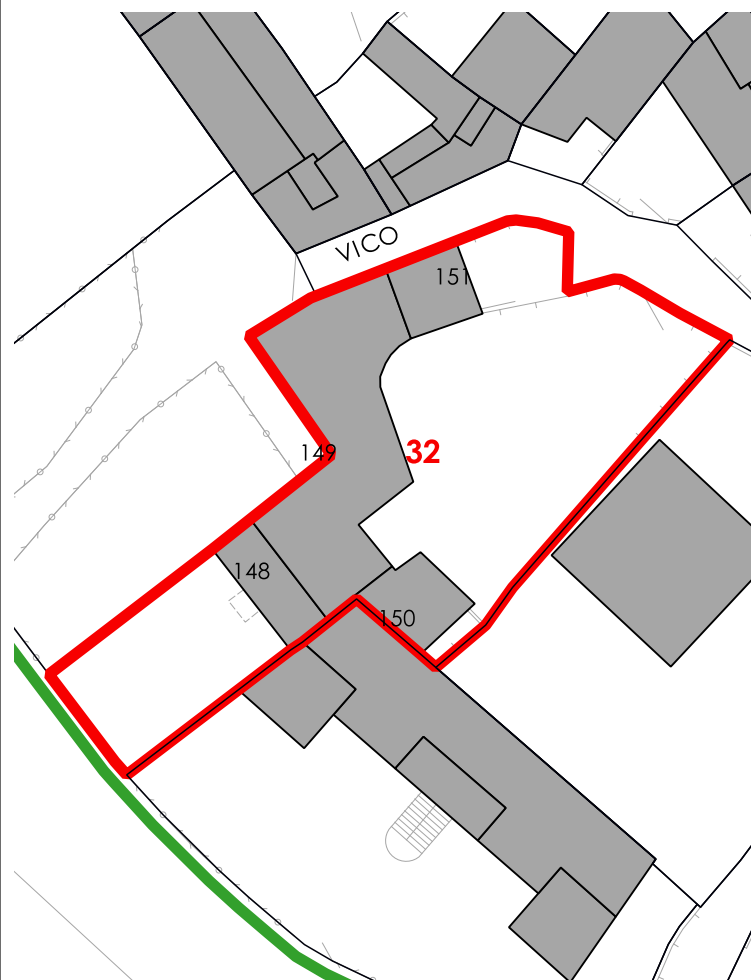

CORTI STORICHE ORIGINARIE



NUOVE EDIFICAZIONI

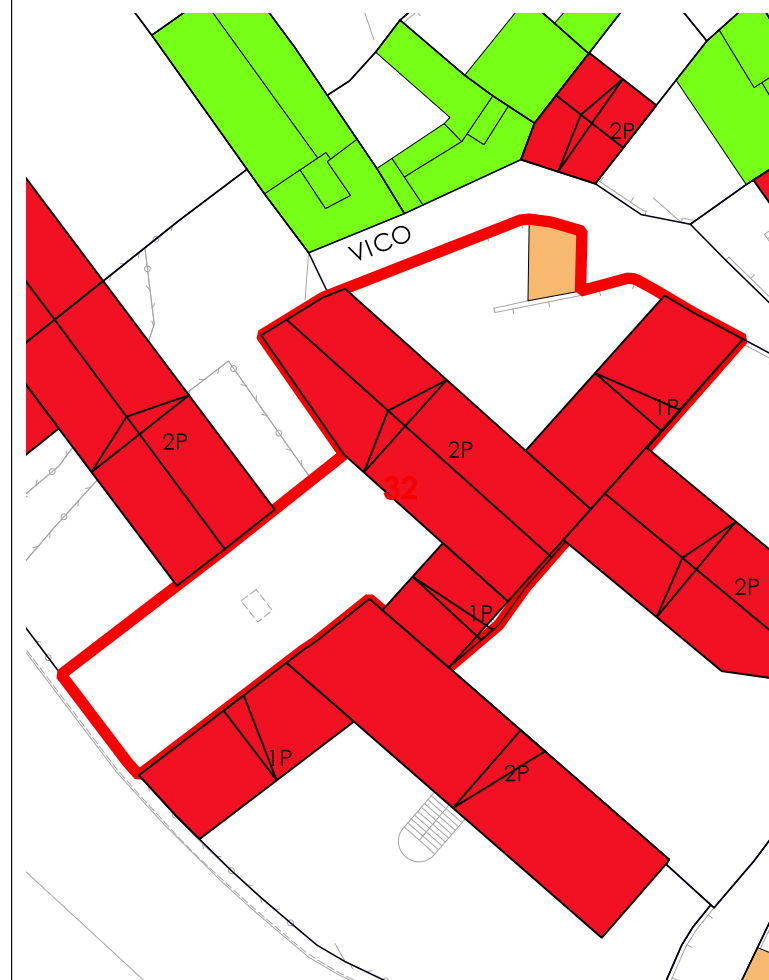

La volumetria pari a zero di alcuni corpi di fabbrica deriva dall'iniziale individuazione, da dati aerofotogrammetrici, degli stessi come tettoie. Le successive analisi hanno evidenziato la trasformazione di tali tettoie in volume.



COMUNE DI SANLURI
PIANO PARTICOLAREGGIATO CENTRO DI PRIMA E ANTICA FONDAZIONE

Isolato	05
U.M.I.	33

INQUADRAMENTO

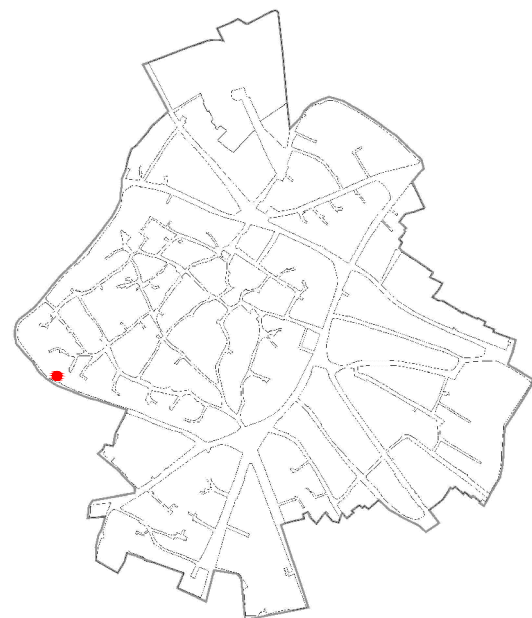

CATASTO STORICO

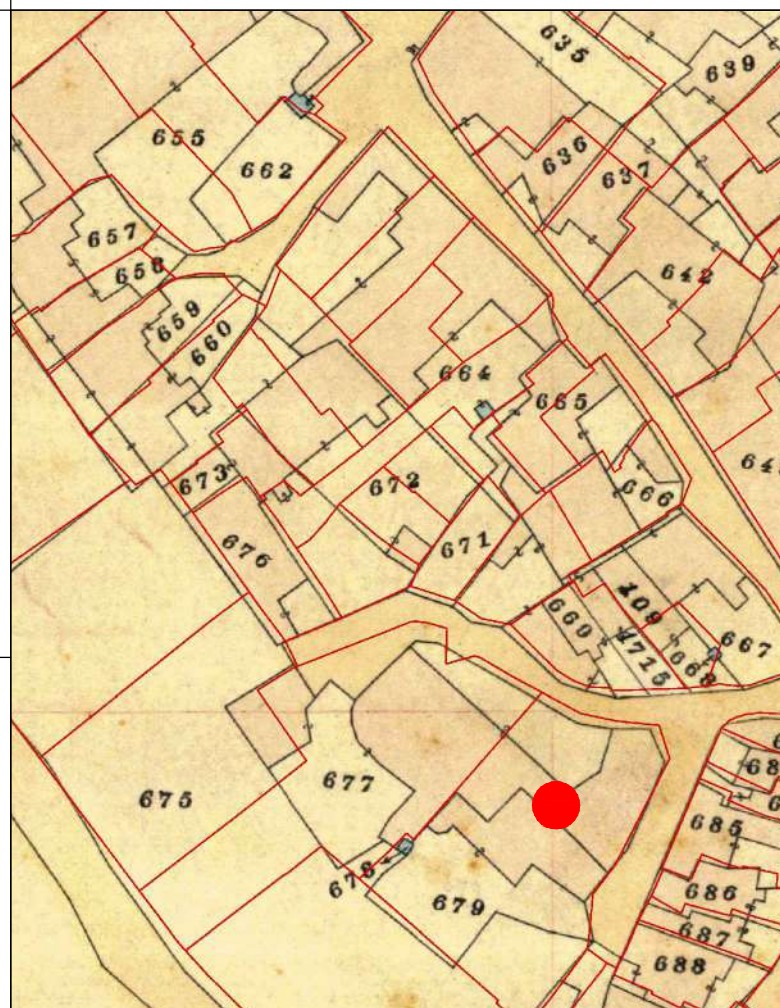

CATASTO ATTUALE

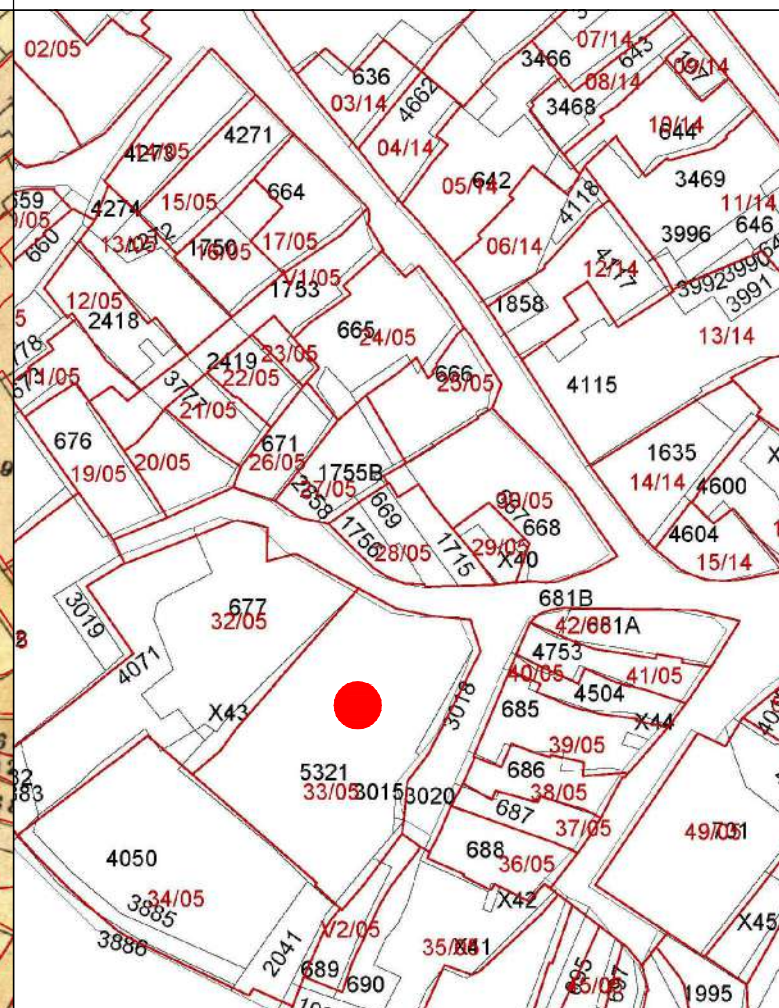

PROFILO STRADALE

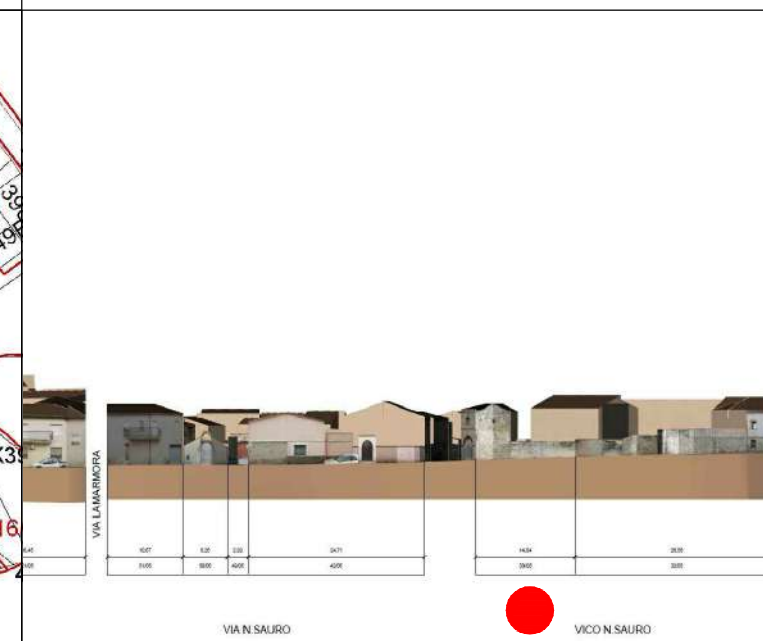

DATI IDENTIFICATIVI
Catastali attuali: 5321, 315, 320
Catastali storici: 667p, 678, 679

DESTINAZIONE D'USO
Residenziale

ORTOFOTO

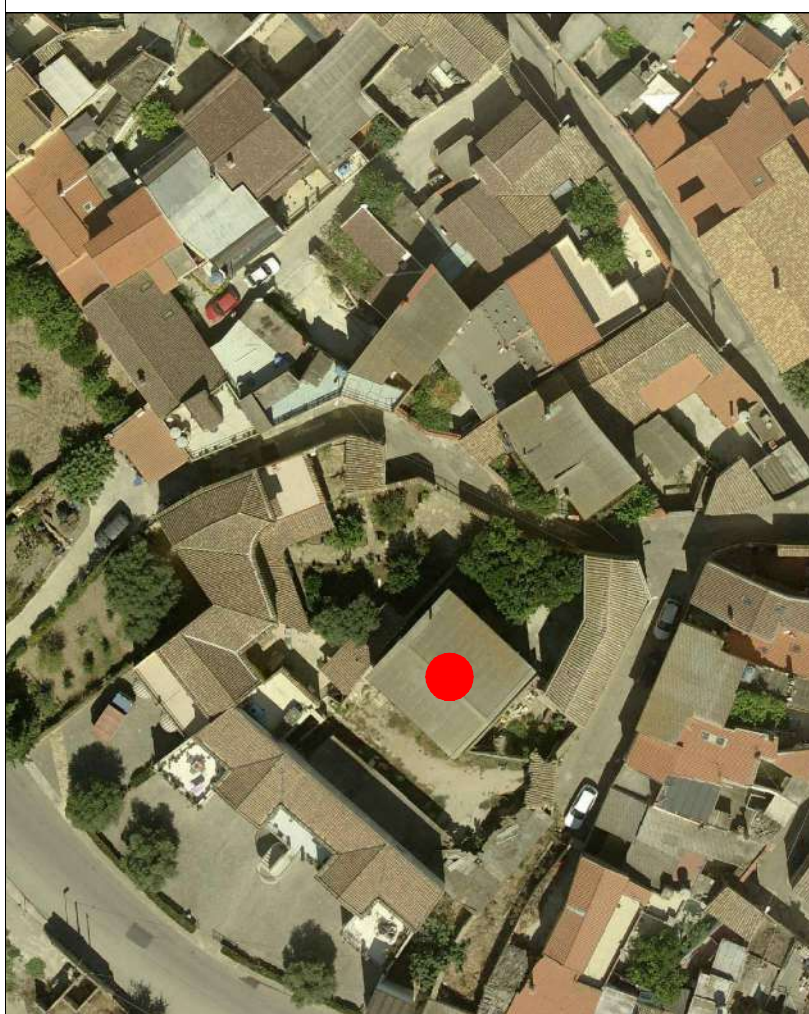

AEROFOTOGRAMMETRIA



FOTO 45°





INQUADRAMENTO

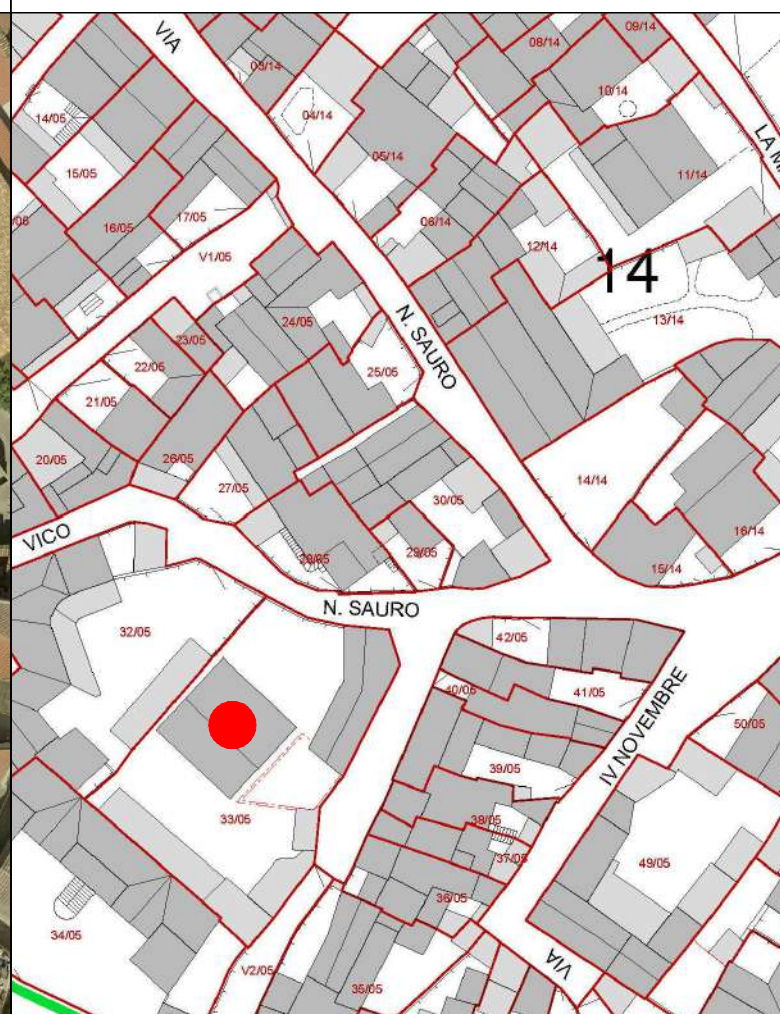
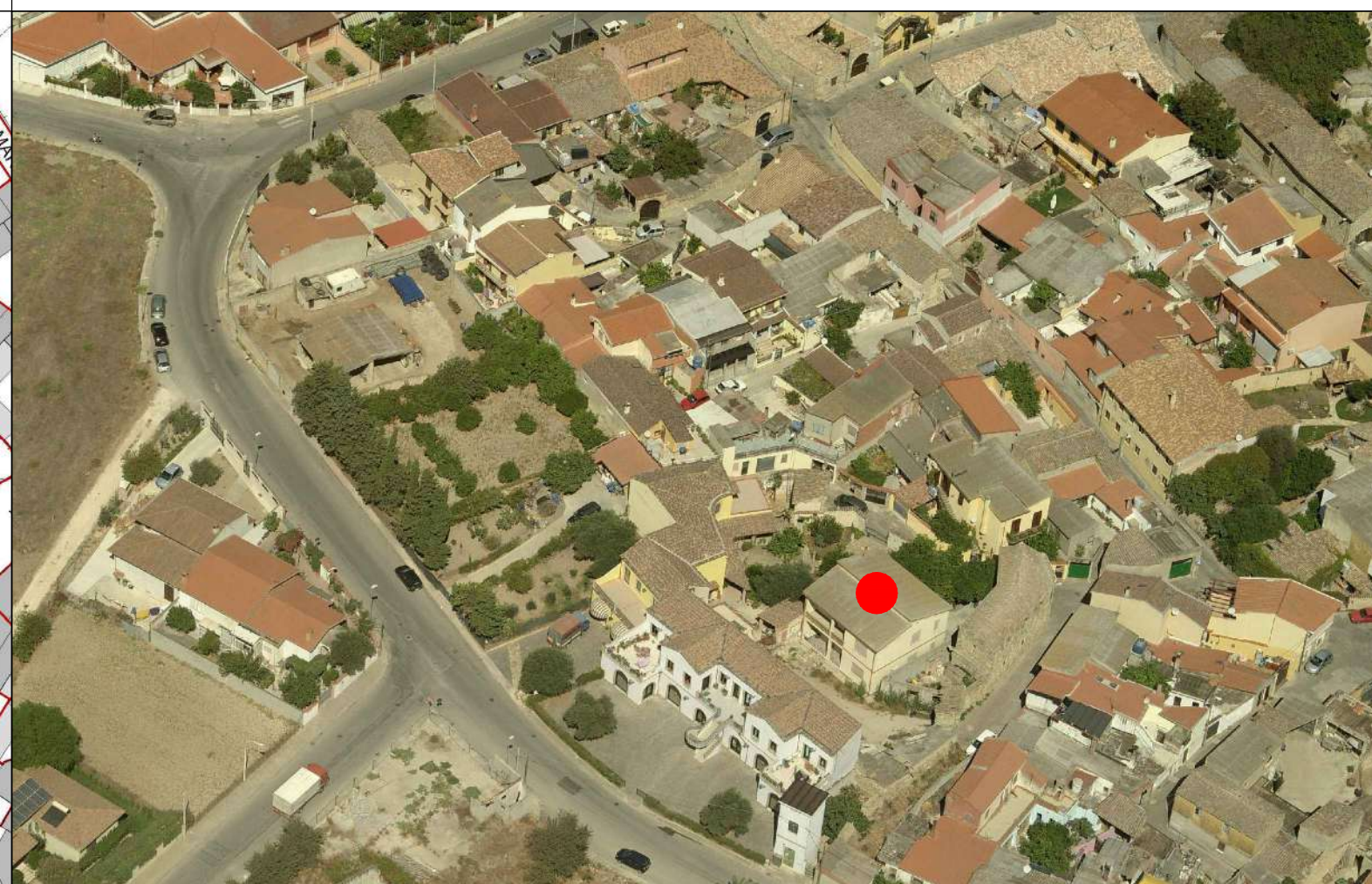
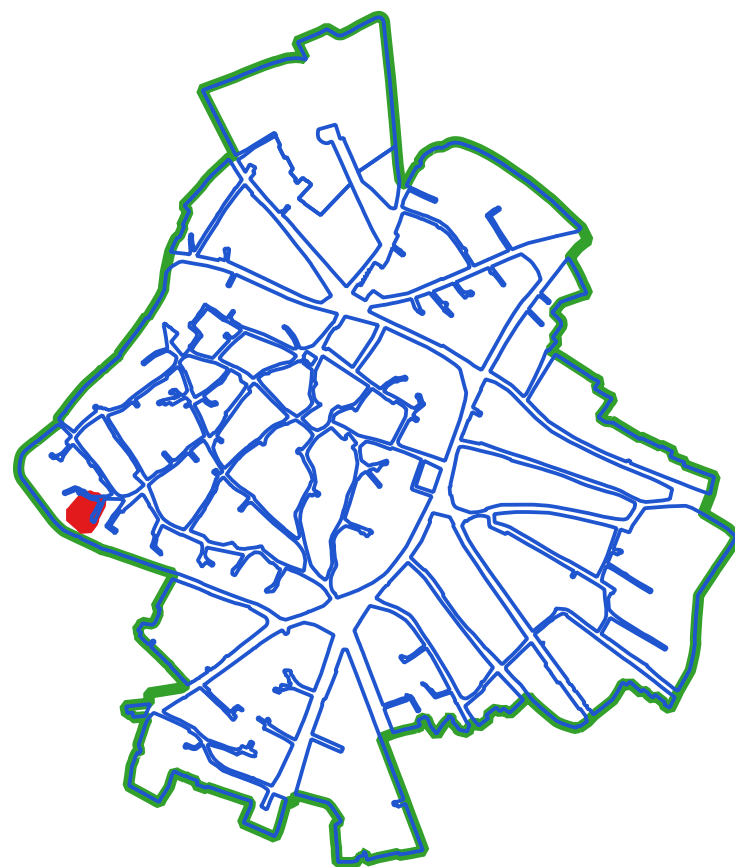

CLASSI DI TRASFORMABILITA'

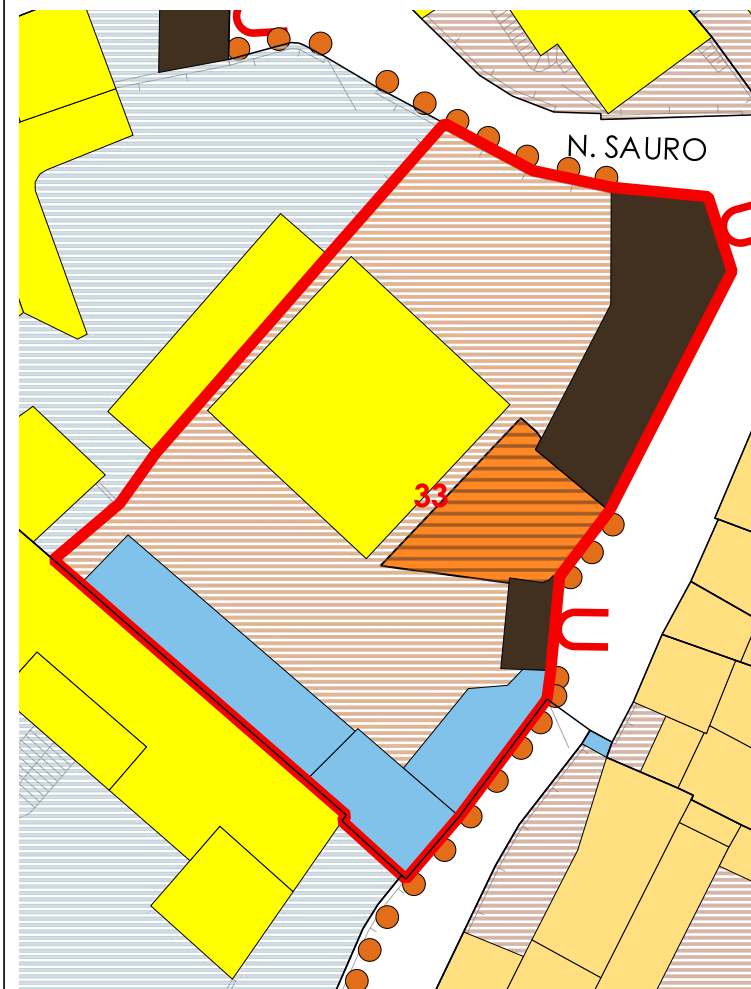

COPERTURE

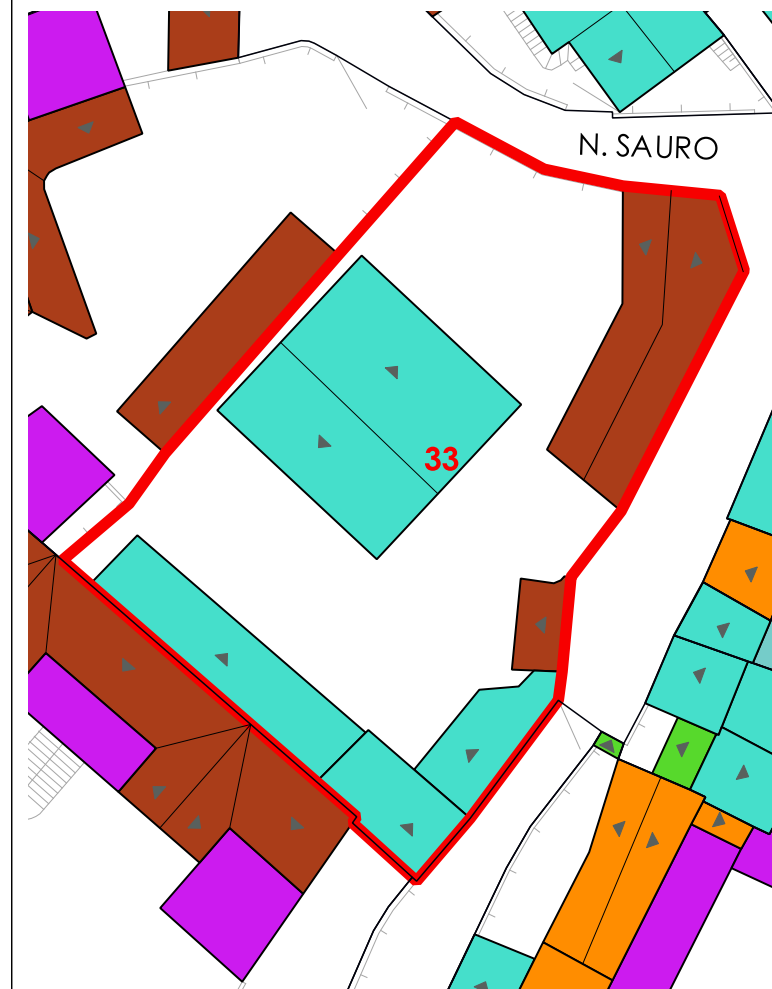

VOLUMI

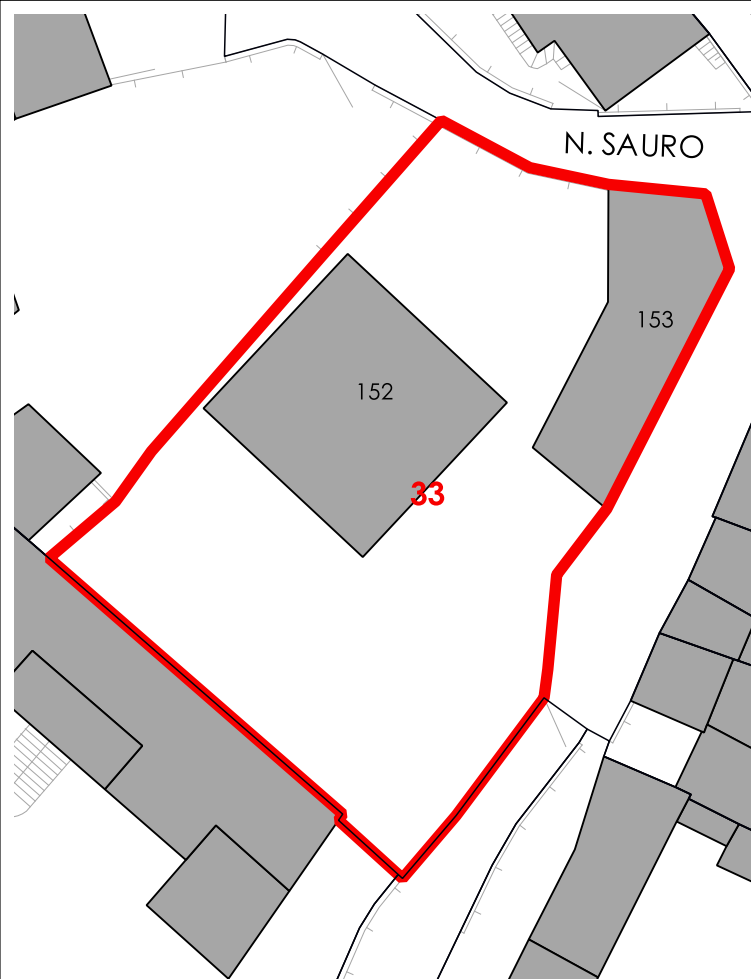

CORTI STORICHE ORIGINARIE

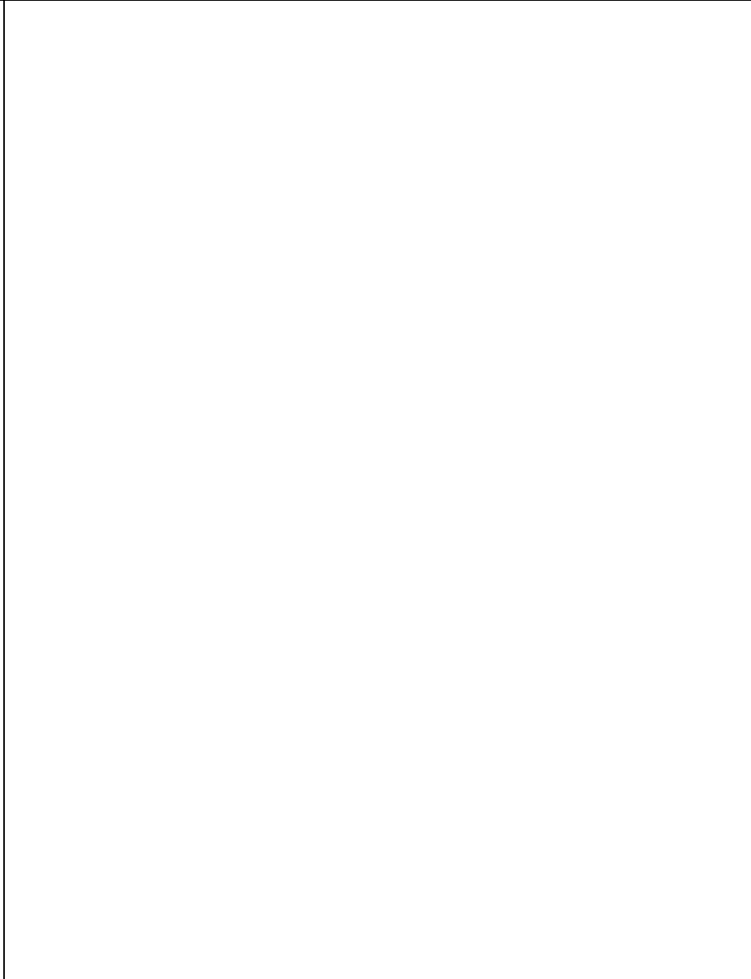

NUOVE EDIFICAZIONI

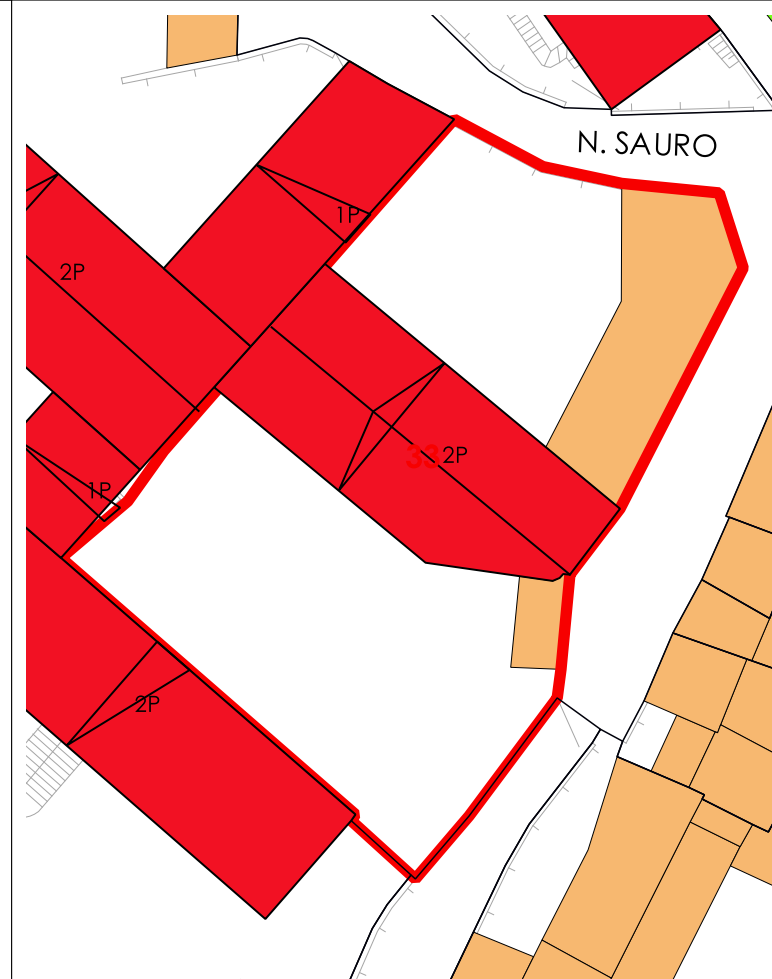

LIVELLO DI TRASFORMABILITA' DELLA UMI: ALTA
CLASSE DELLA UMI: 4 PREVALEN

ZONA: A
Isolato: 5
idUMI: 33/05
Superficie Lotto: 691.56 mq
Superficie Coperta al netto delle tettoie: 215.39 mq
Superficie Corti e Aree Esterne: 476.17 mq
Volume: 1443.75 mc
Proprietà: Privata
Indice Fondiario: 2.1 mc/mq
Numero Residenti: 0

UMI di particolare Valenza Storico Documentale: NO

N° Volume	Area	Altezza	Volume	CLASSE	Interventi Ammissibili
152	121.66	7.23	879.61	4	MO - MS - RE - DR
153	81.76	6.9	564.14	1	MO - MS - RC - RTF



COMUNE DI SANLURI
PIANO PARTICOLAREGGIATO CENTRO DI PRIMA E ANTICA FONDAZIONE

Isolato	05
U.M.I.	34

INQUADRAMENTO

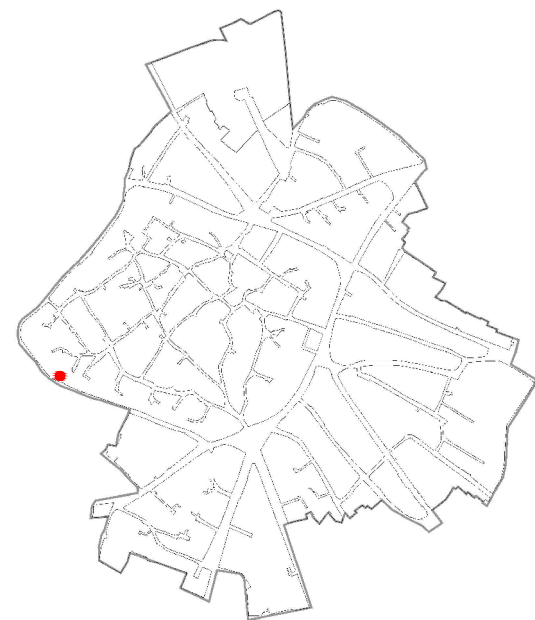

CATASTO STORICO

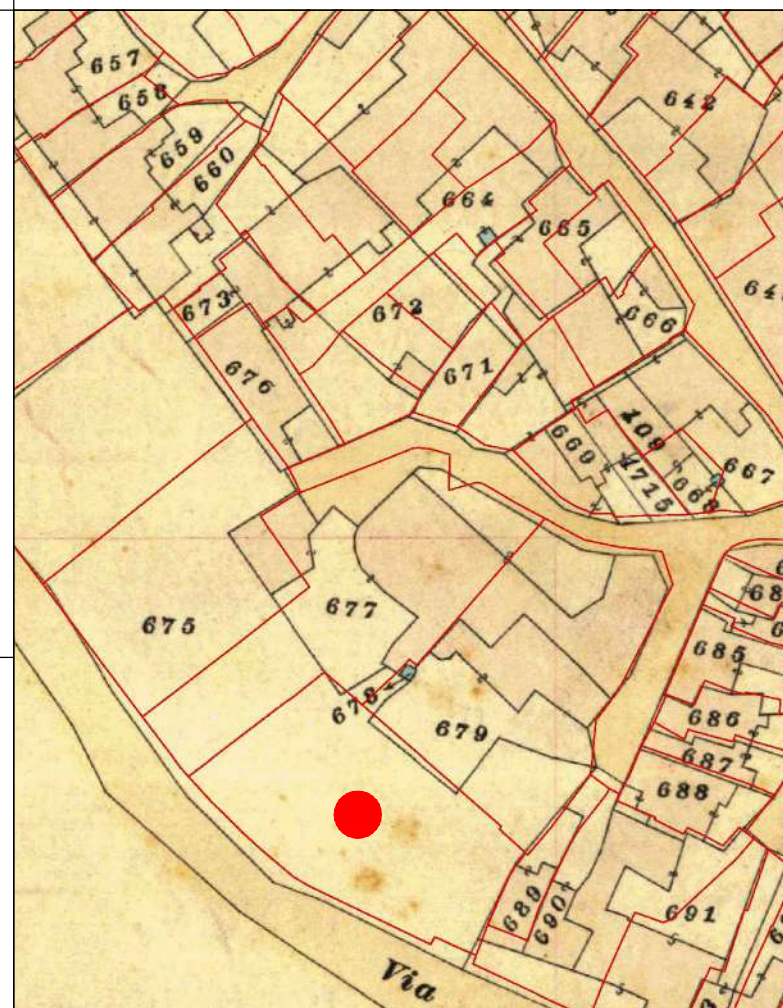

CATASTO ATTUALE

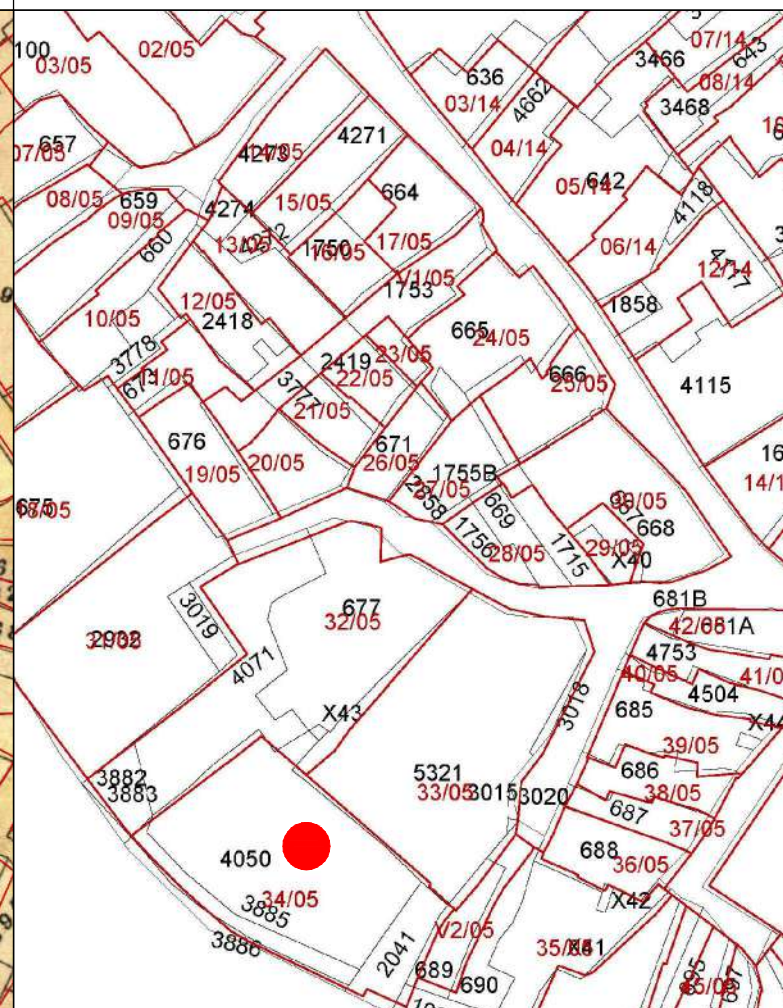

PROFILO STRADALE



DATI IDENTIFICATIVI

Catastali attuali: 4050, 3885, 3886

Catastali storici: 675p

DESTINAZIONE D'USO

Residenziale/Studi Privati

Commerciale/Artigianale

ORTOFOTO

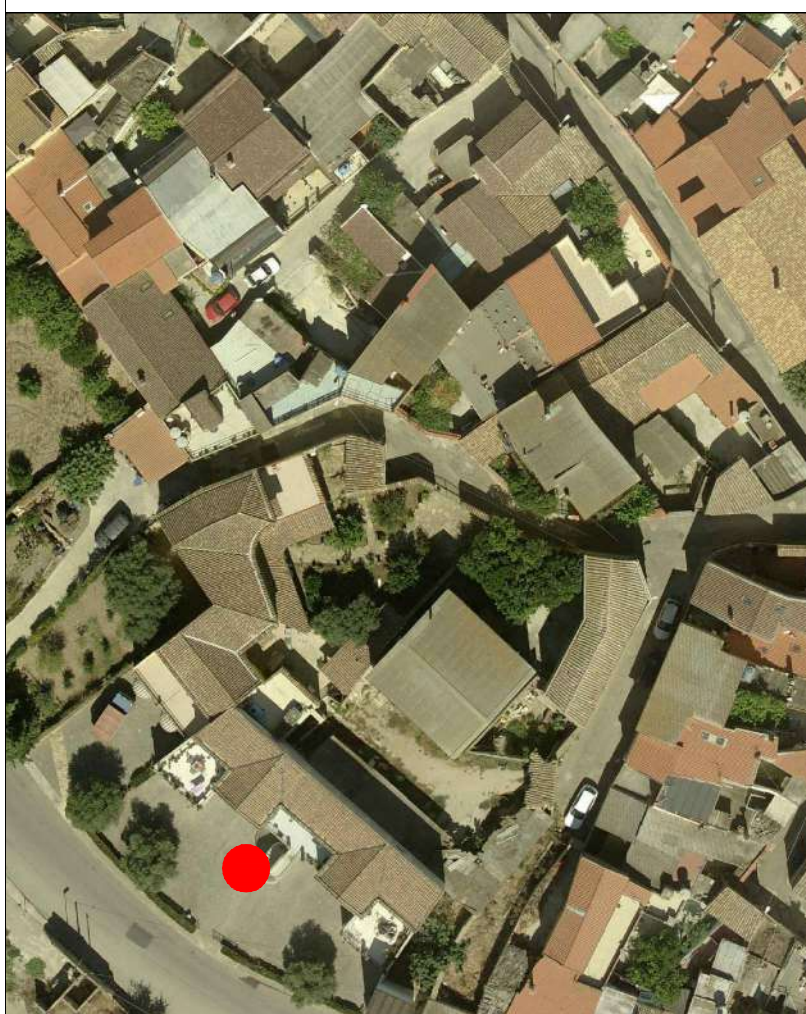

AEROFOTOGRAMMETRIA



FOTO 45°



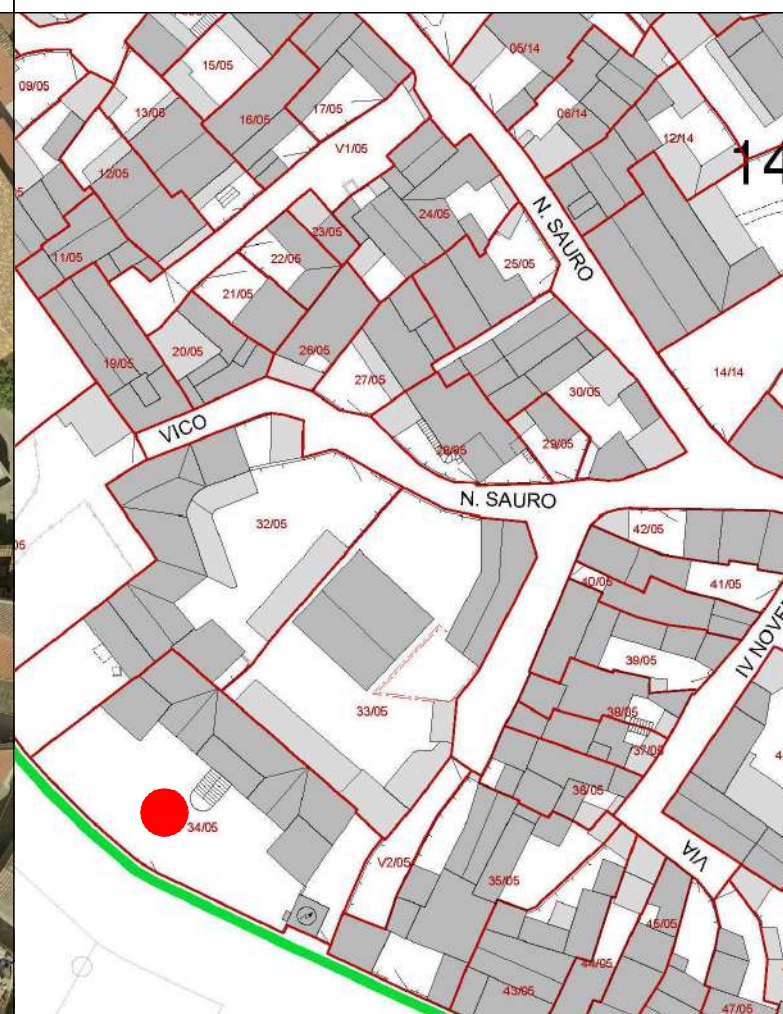
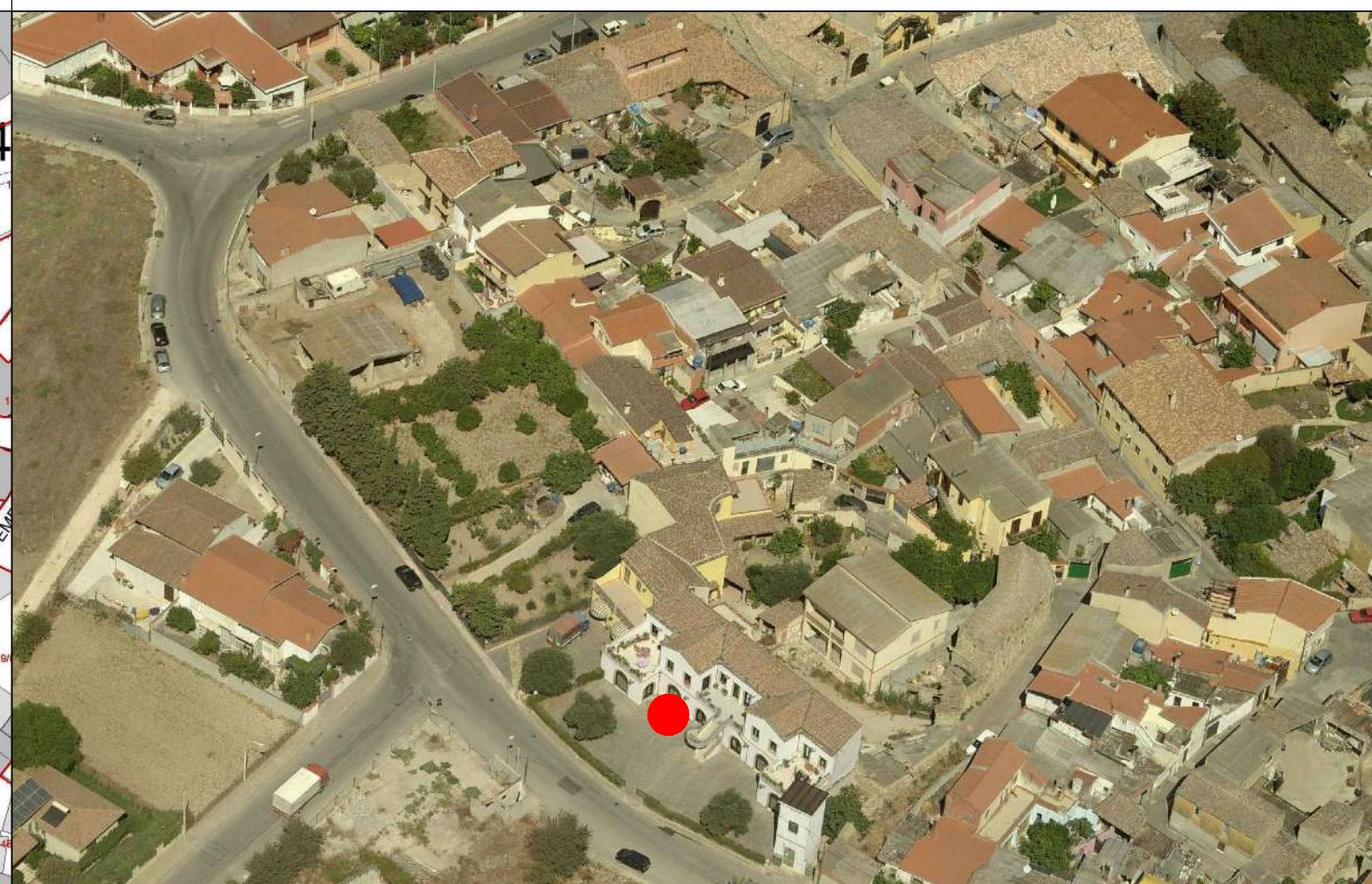

COMUNE DI SANLURI
PIANO PARTICOLAREGGIATO CENTRO DI ANTICA E PRIMA FORMAZIONE

Isolato	5
U.M.I.	34

INQUADRAMENTO

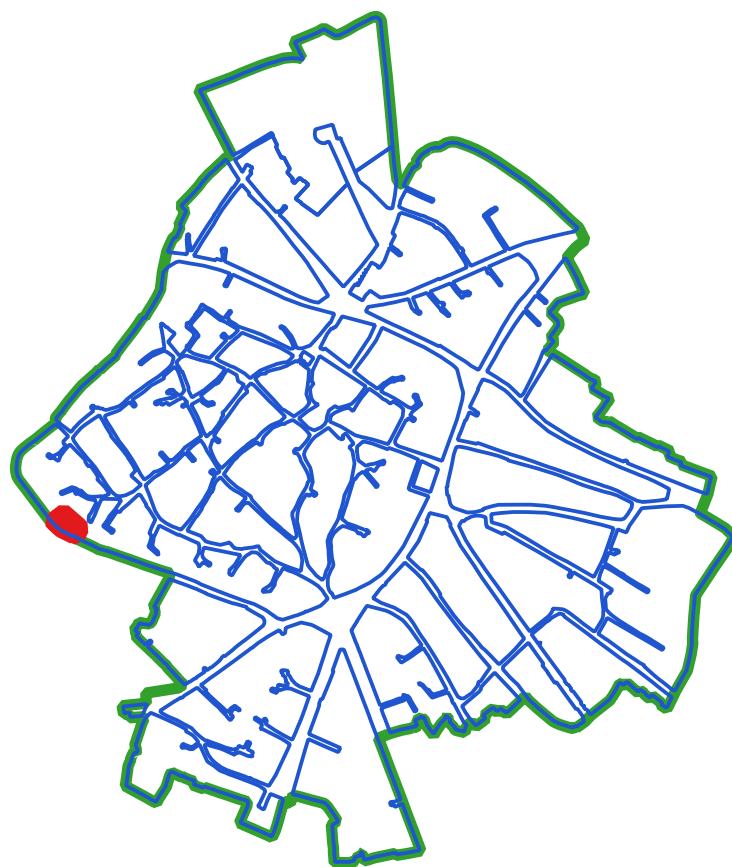

CLASSI DI TRASFORMABILITA'

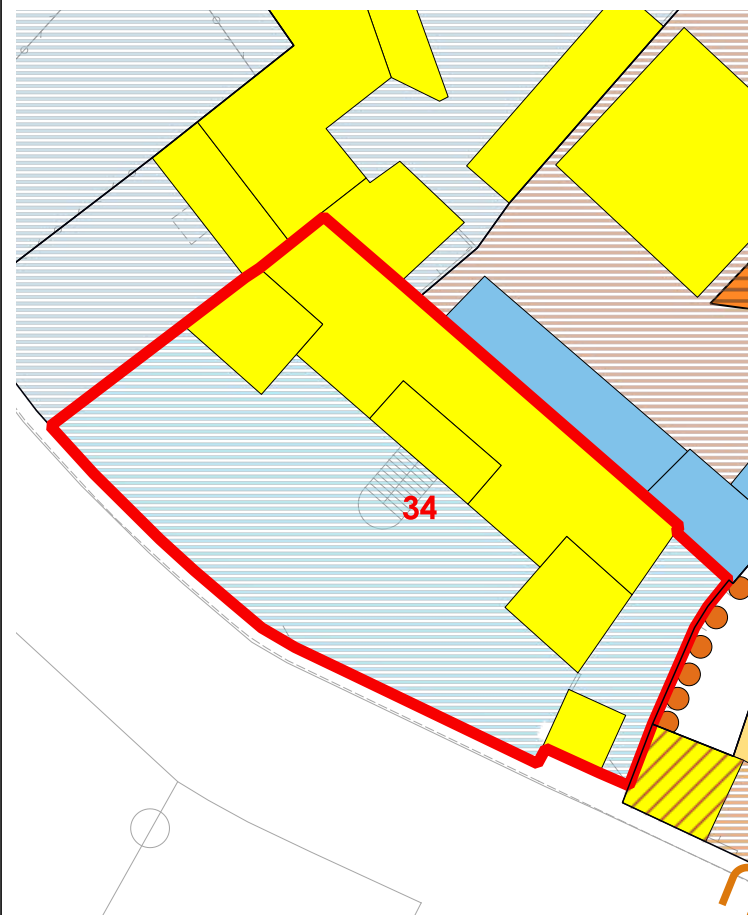

COPERTURE

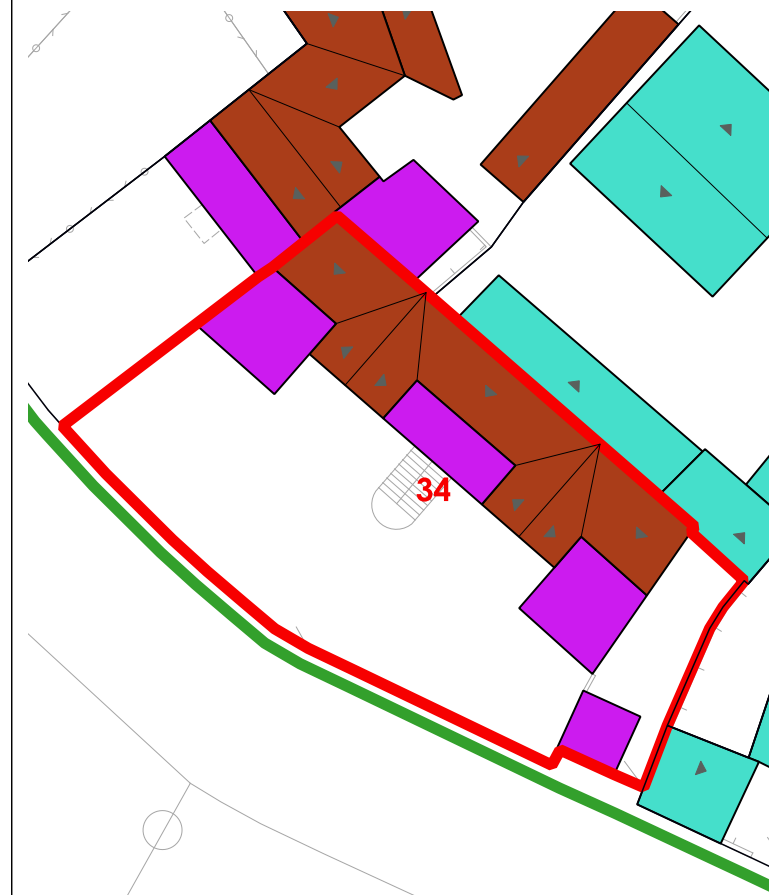

LIVELLO DI TRASFORMABILITA' DELLA UMI: ALTA
 CLASSE DELLA UMI: 4 UNICA

ZONA: A
 Isolato: 5
 idUMI: 34/05
 Superficie Lotto: 646.87 mq
 Superficie Coperta al netto delle tettoie: 247.51 mq
 Superficie Corti e Aree Esterne: 399.36 mq
 Volume: 1580.6 mc
 Proprietà: Privata
 Indice Fondiario: 2.4 mc/mq
 Numero Residenti: 5

UMI di particolare Valenza Storico Documentale: NO

N° Volume	Area	Altezza	Volume	CLASSE	Interventi Ammissibili
143	13.21	9.31	122.94	4	MO - MS - RE - DR
144	29.18	3.71	108.27	4	MO - MS - RE - DR
145	153.63	7.54	1158.4	4	MO - MS - RE - DR
146	21.98	3.71	81.53	4	MO - MS - RE - DR
147	29.51	3.71	109.46	4	MO - MS - RE - DR

VOLUMI



CORTI STORICHE ORIGINARIE

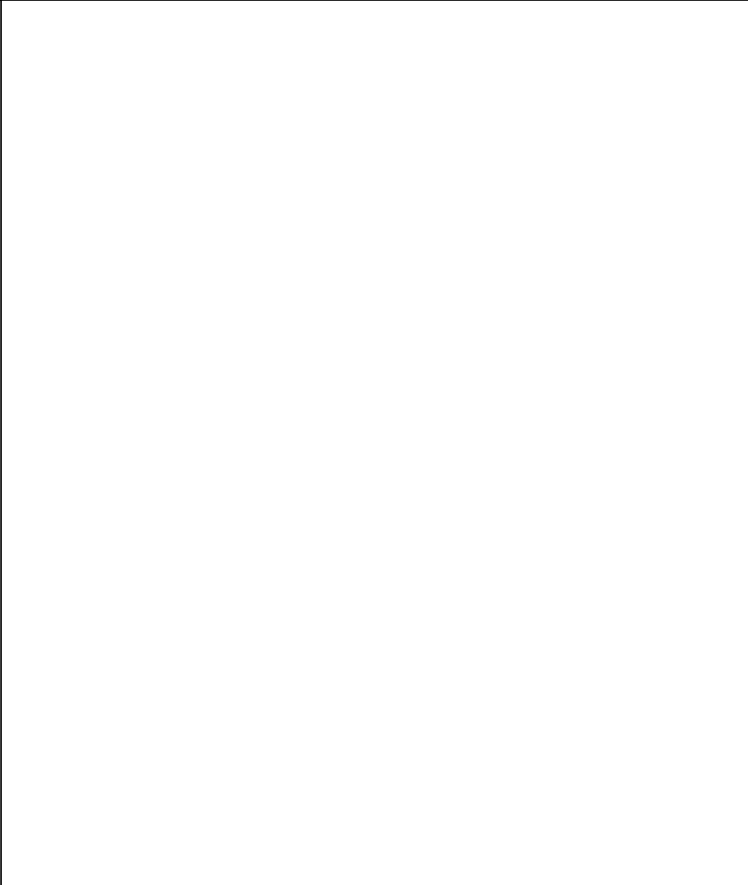

NUOVE EDIFICAZIONI



La volumetria pari a zero di alcuni corpi di fabbrica deriva dall'iniziale individuazione, da dati aerofotogrammetrici, degli stessi come tettoie. Le successive analisi hanno evidenziato la trasformazione di tali tettoie in volume.



COMUNE DI SANLURI
PIANO PARTICOLAREGGIATO CENTRO DI PRIMA E ANTICA FONDAZIONE

Isolato 05
U.M.I. 35

INQUADRAMENTO

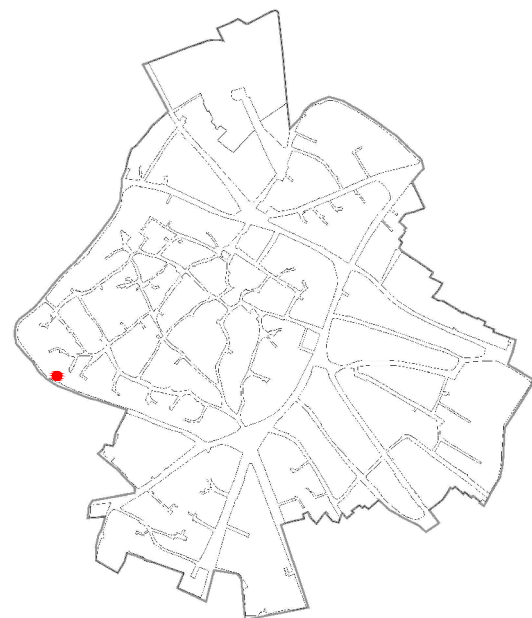

CATASTO STORICO

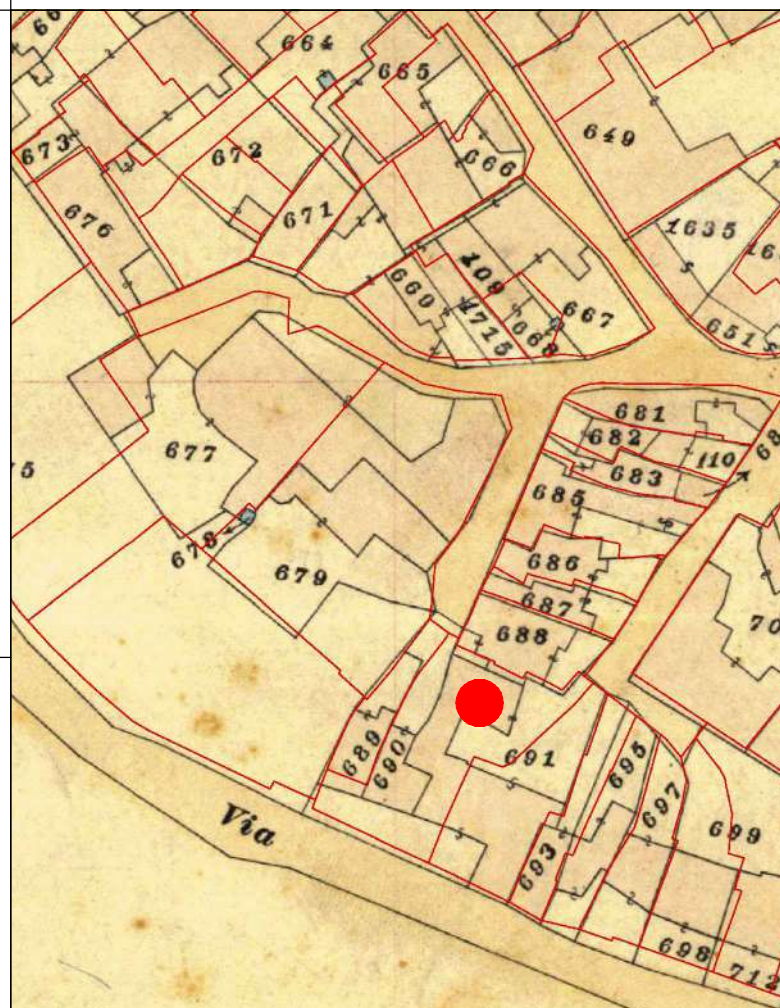

CATASTO ATTUALE

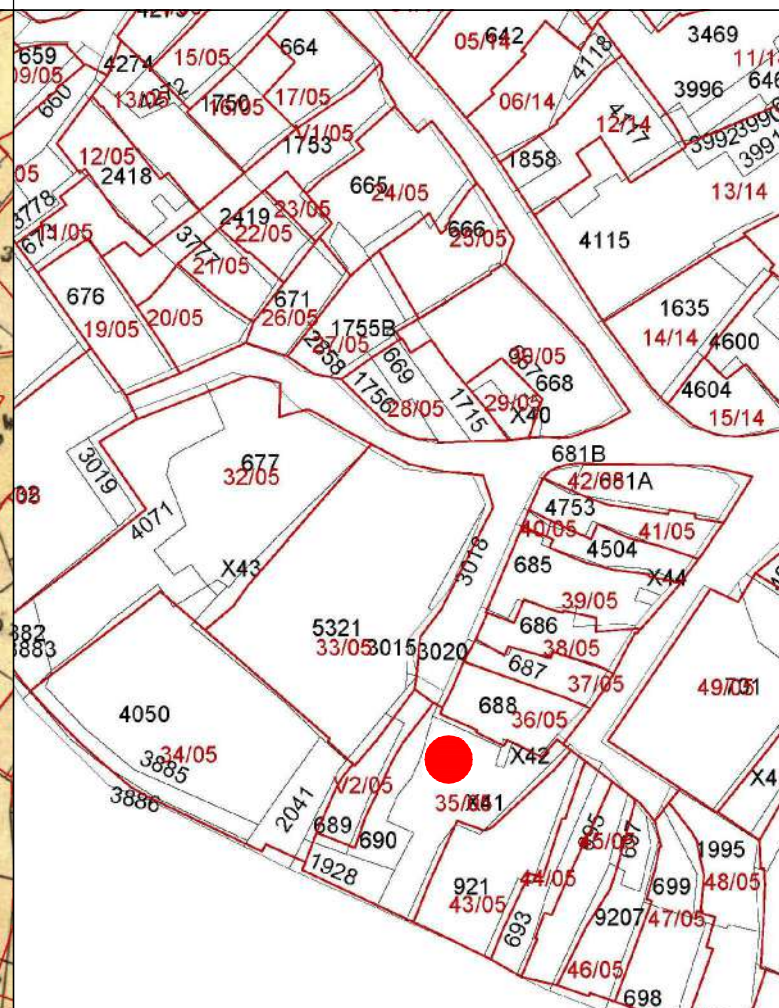

PROFILO STRADALE



DATI IDENTIFICATIVI
Catastali attuali: 1928, 960p, X41 X42
Catastali storici: 690, 691p

DESTINAZIONE D'USO
Residenziale

ORTOFOTO

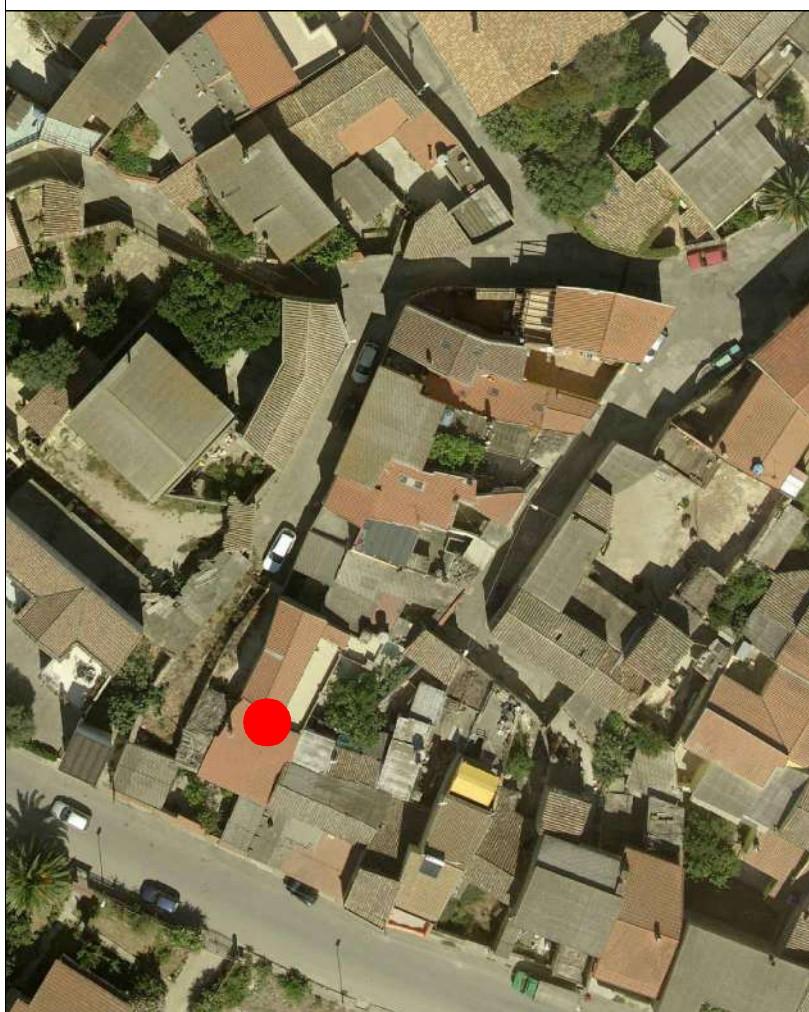

AEROFOTOGRAMMETRIA



FOTO 45°





COMUNE DI SANLURI
PIANO PARTICOLAREGGIATO CENTRO DI ANTICA E PRIMA FORMAZIONE

Isolato	5
U.M.I.	35

INQUADRAMENTO

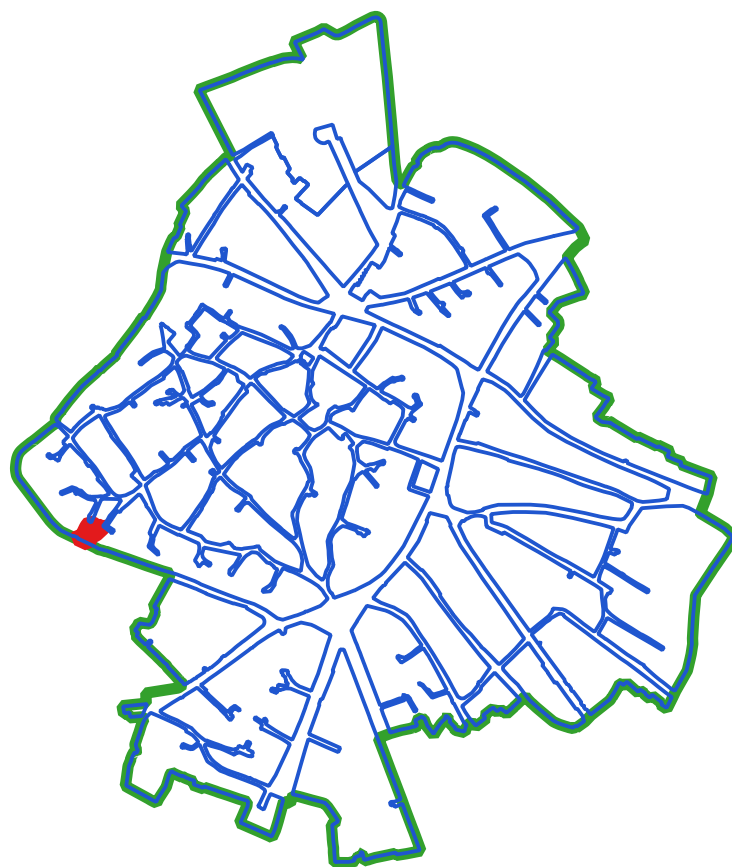

CLASSI DI TRASFORMABILITA'

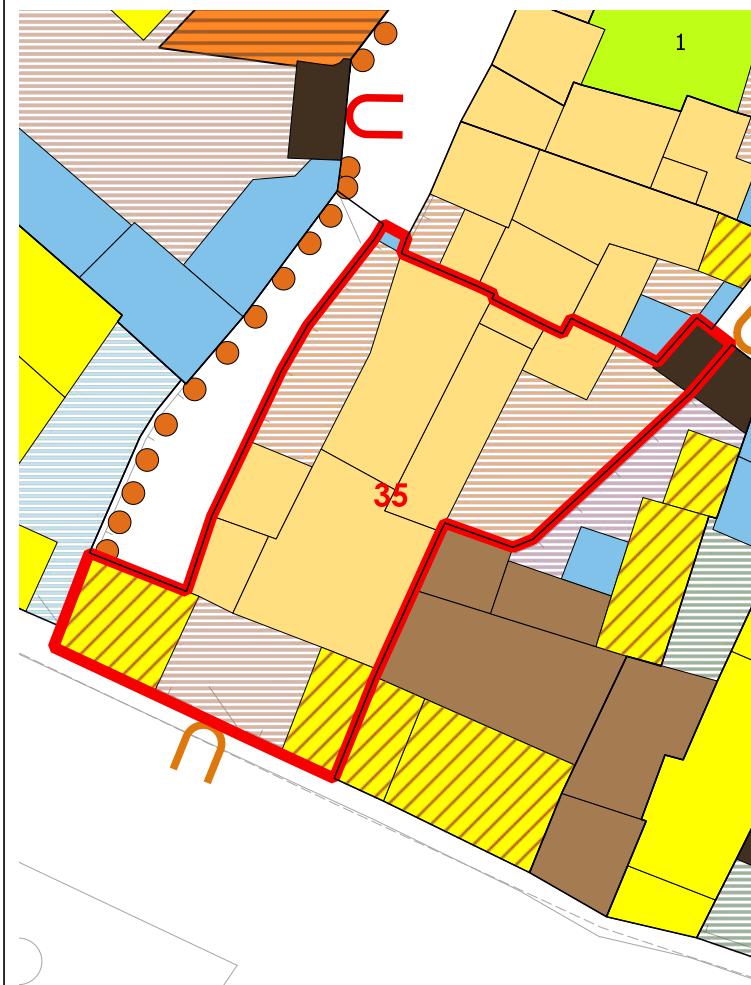

COPERTURE



LIVELLO DI TRASFORMABILITA' DELLA UMI: MEDIA
CLASSE DELLA UMI: 2b PREVALE

ZONA: A
Isolato: 5
idUMI: 35/05
Superficie Lotto: 340.58 mq
Superficie Coperta al netto delle tettoie: 211.62 mq
Superficie Corti e Aree Esterne: 128.96 mq
Volume: 676.11 mc
Proprietà: Privata
Indice Fondiario: 2 mc/mq
Numero Residenti: 3

UMI di particolare Valenza Storico Documentale: NO

N°	Volume	Area	Altezza	Volume	CLASSE	Interventi Ammissibili
119	10.34	3.07	31.75	2b	MO - MS - RE - RC - RTF	
120	3.78	5.33	20.16	2b	MO - MS - RE - RC - RTF	
122	43.95	6.87	301.96	2b	MO - MS - RE - RC - RTF	
123	58.16	3.51	204.14	2b	MO - MS - RE - RC - RTF	
131	15.95	2.77	44.17	4rig	PROG DEM	
142	27.48	2.69	73.93	4rig	PROG DEM	

VOLUMI

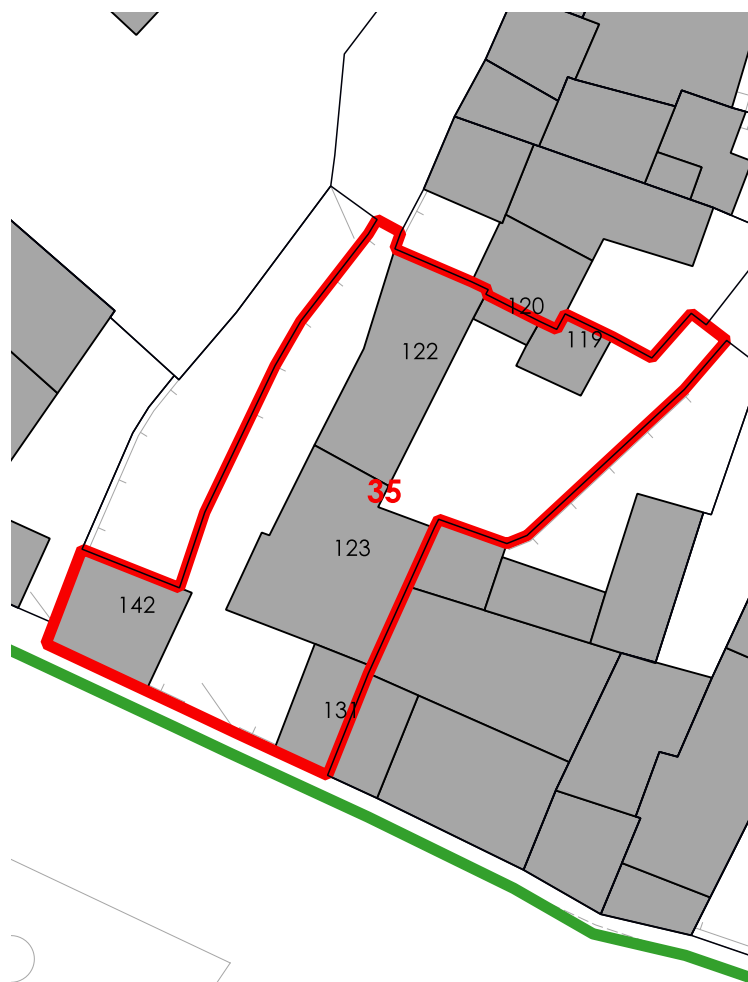

CORTI STORICHE ORIGINARIE

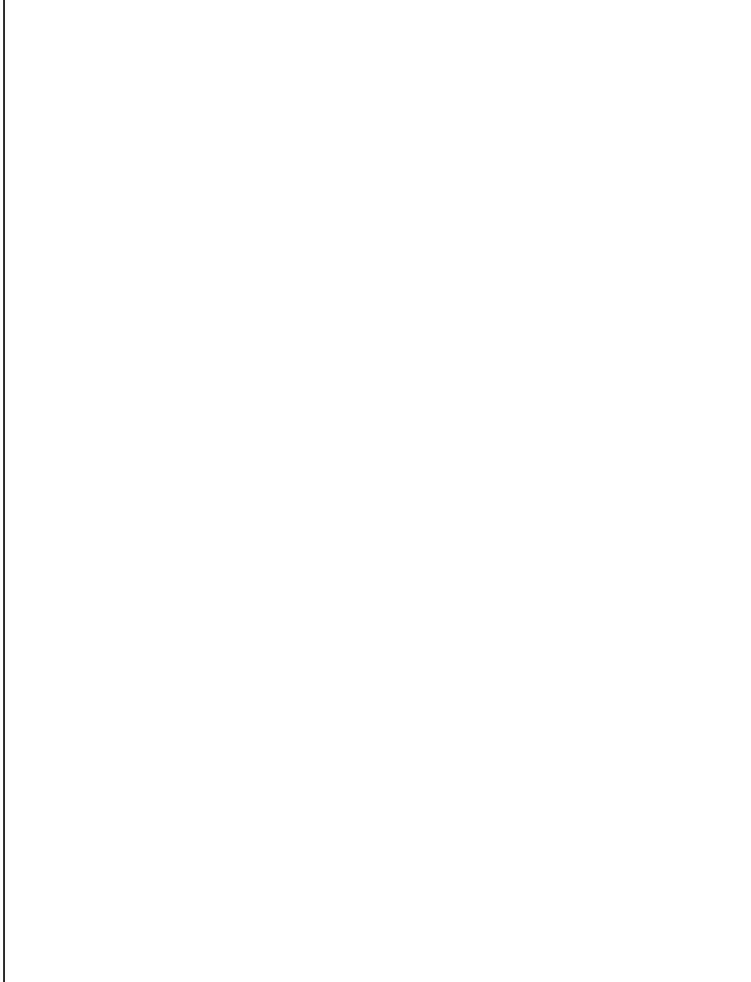

NUOVE EDIFICAZIONI

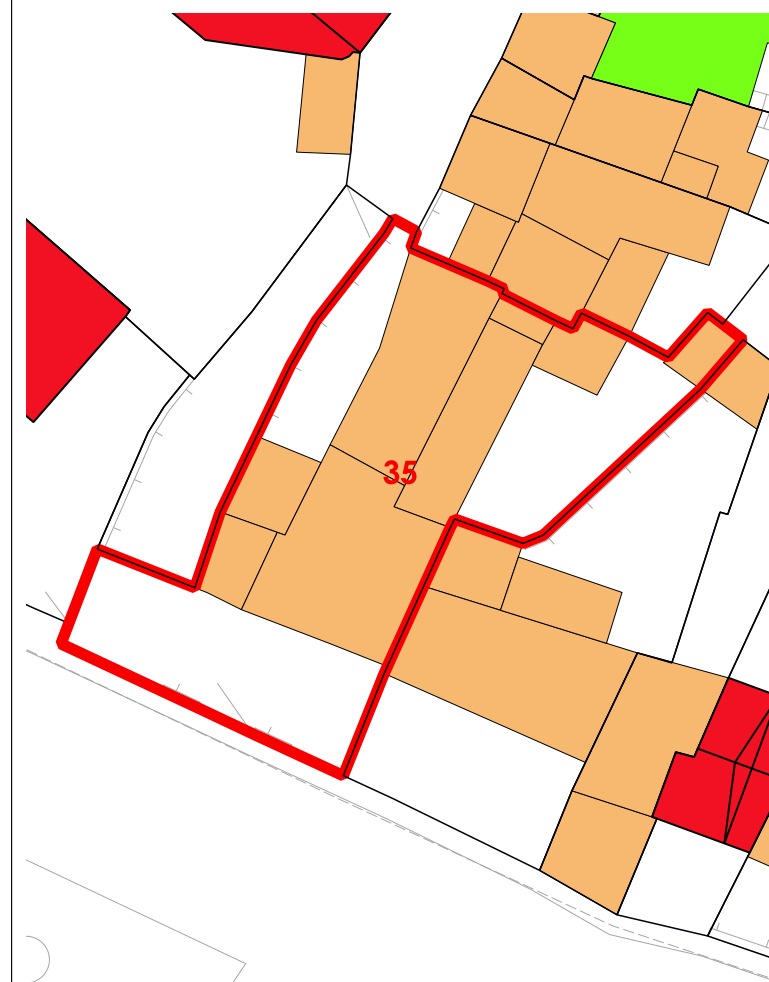

La volumetria pari a zero di alcuni corpi di fabbrica deriva dall'iniziale individuazione, da dati aerofotogrammetrici, degli stessi come tettoie. Le successive analisi hanno evidenziato la trasformazione di tali tettoie in volume.



COMUNE DI SANLURI
PIANO PARTICOLAREGGIATO CENTRO DI PRIMA E ANTICA FONDAZIONE

Isolato 05

U.M.I. 36

INQUADRAMENTO

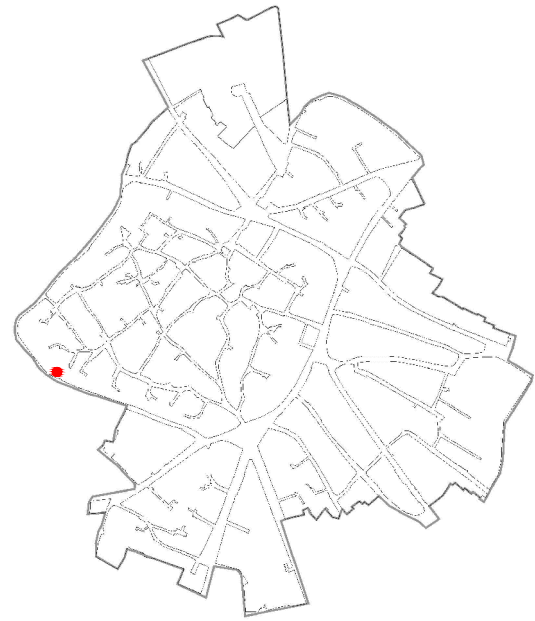

CATASTO STORICO

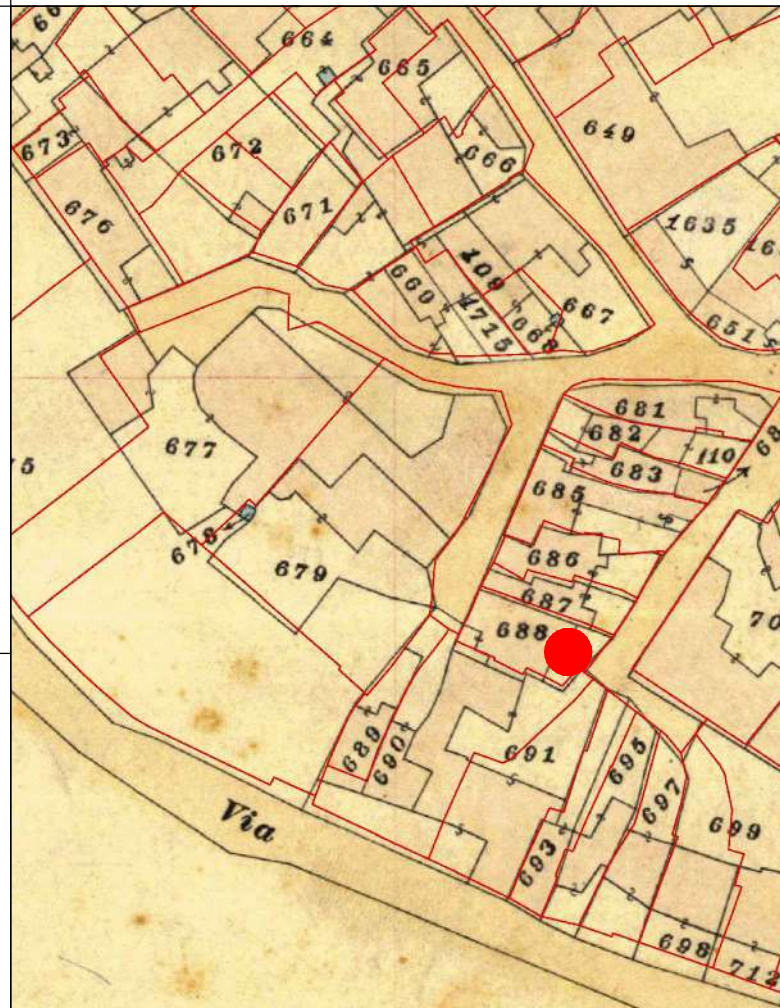

CATASTO ATTUALE

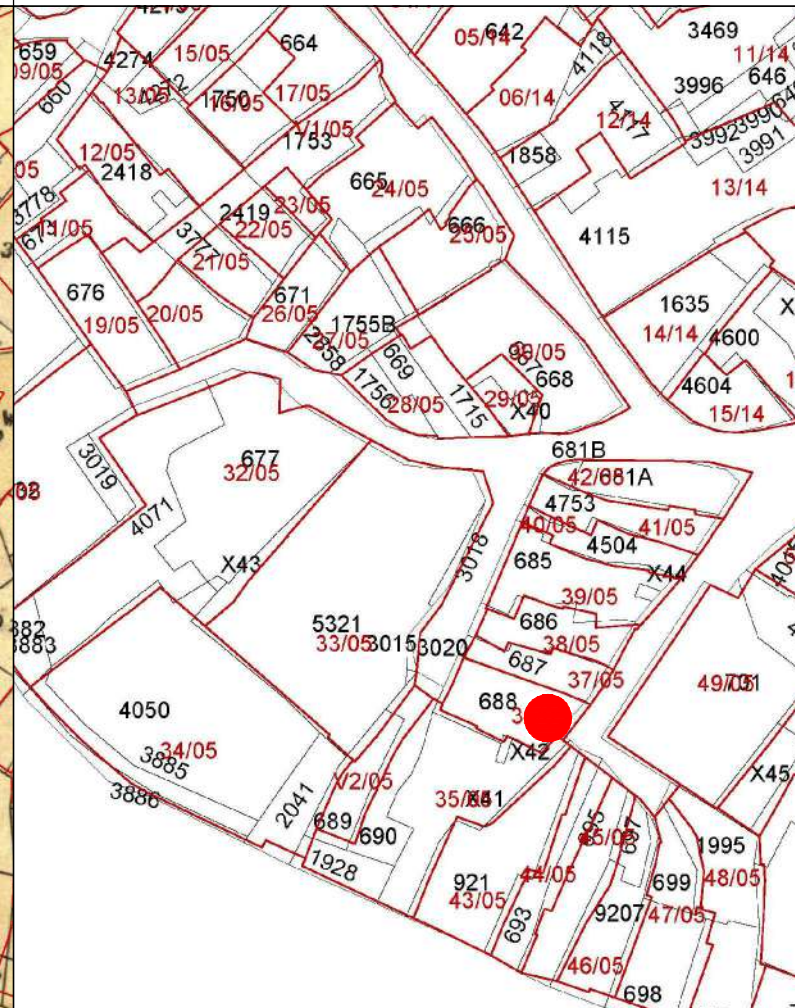

PROFILO STRADALE

DATI IDENTIFICATIVI

Catastali attuali: 668

Catastali storici: 668

DESTINAZIONE D'USO

Residenziale

ORTOFOTO

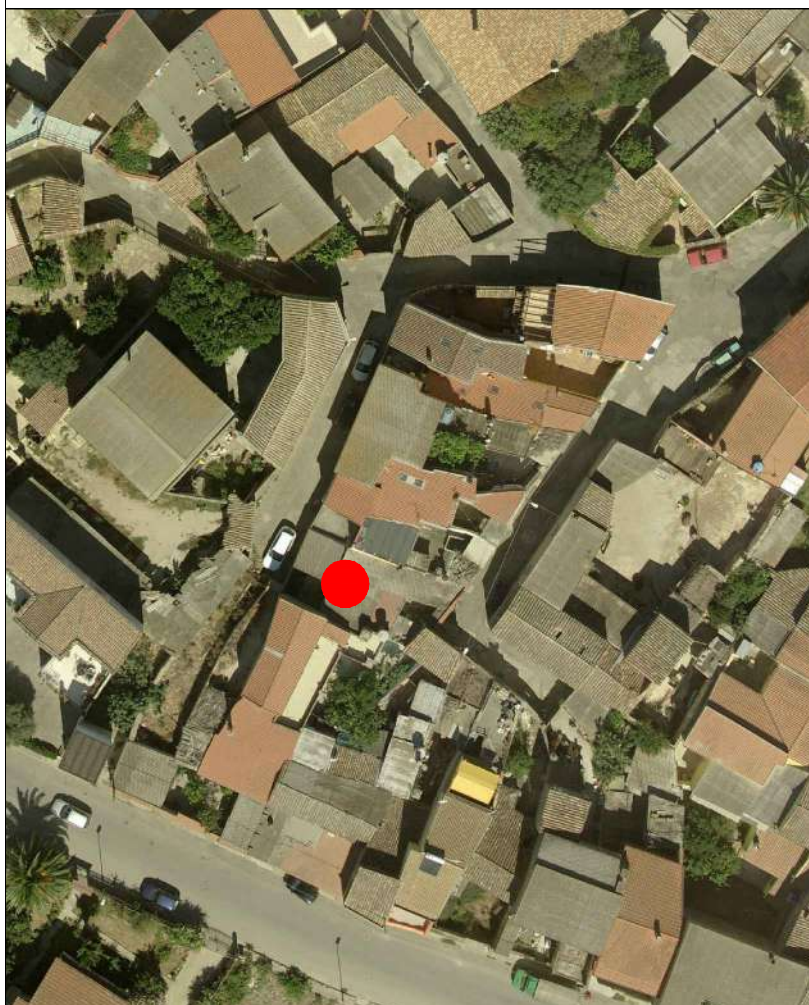

AEROFOTOGRAMMETRIA



FOTO 45°





COMUNE DI SANLURI
PIANO PARTICOLAREGGIATO CENTRO DI ANTICA E PRIMA FORMAZIONE

Isolato	5
U.M.I.	36

INQUADRAMENTO

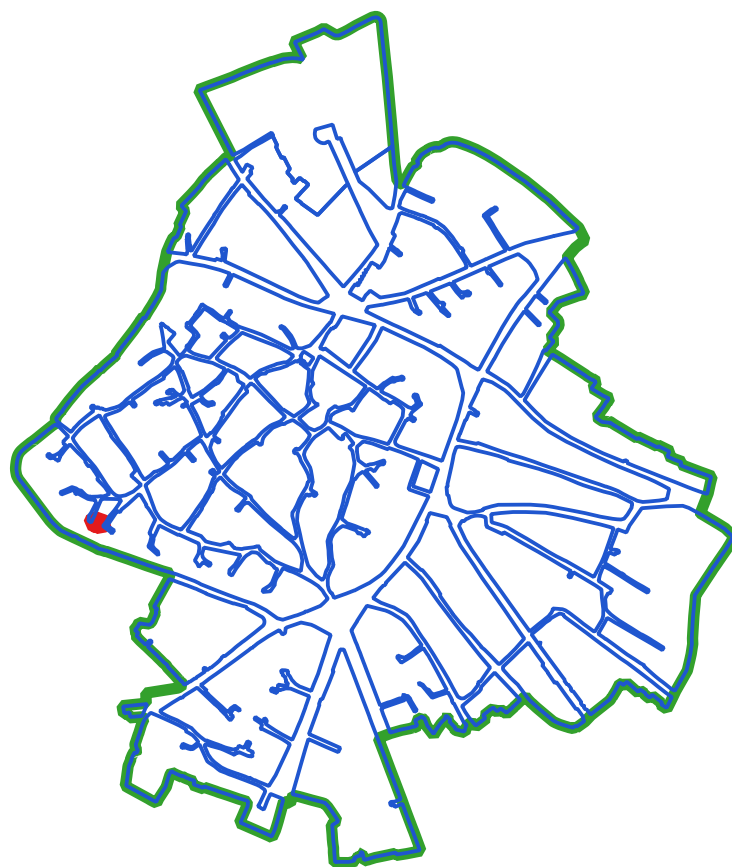

CLASSI DI TRASFORMABILITA'

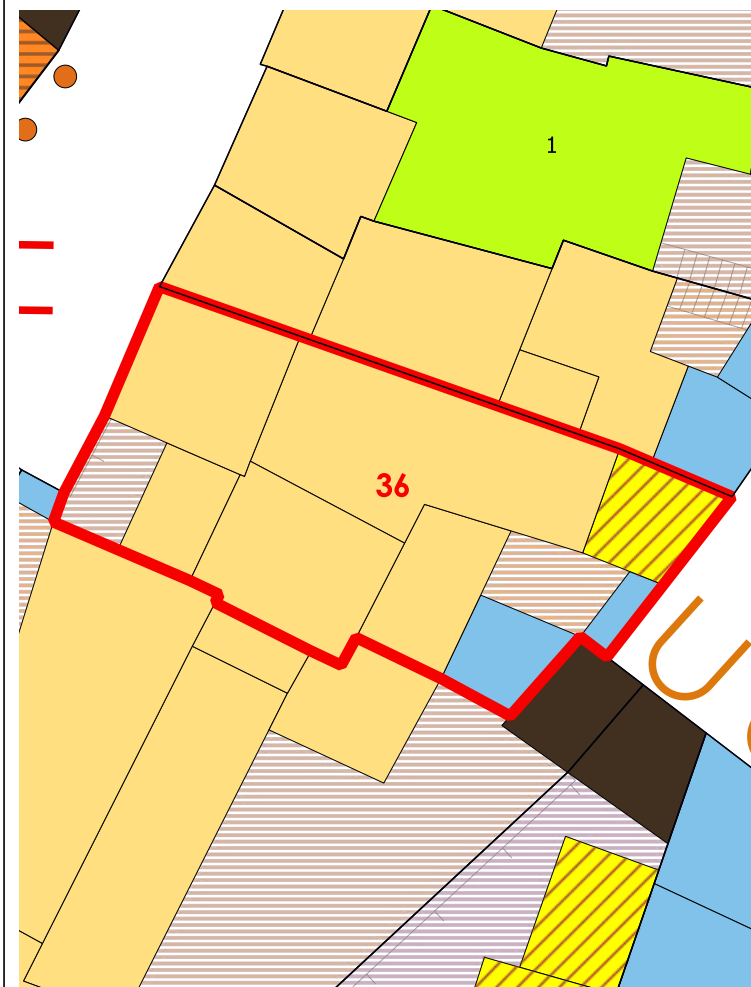

COPERTURE

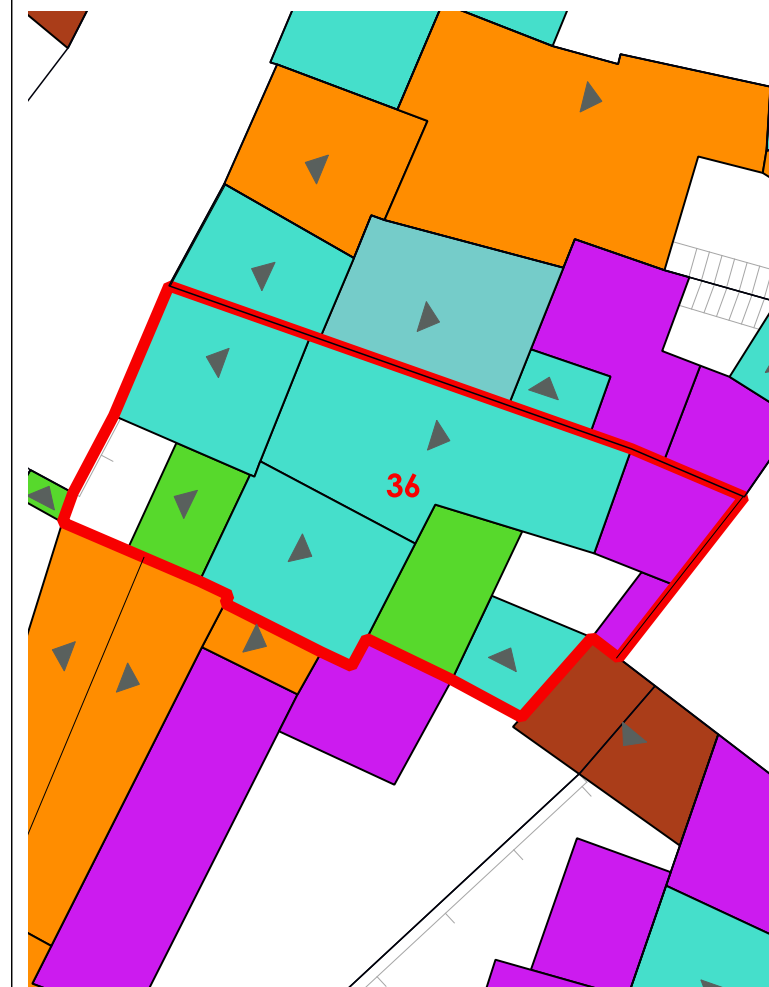

LIVELLO DI TRASFORMABILITA' DELLA UMI: MEDIA
CLASSE DELLA UMI: 2b UNICA

ZONA: A
Isolato: 5
idUMI: 36/05
Superficie Lotto: 112.72 mq
Superficie Coperta al netto delle tettoie: 83.28 mq
Superficie Corti e Aree Esterne: 29.44 mq
Volume: 185.35 mc
Proprietà: Privata
Indice Fondiario: 1.6 mc/mq
Numero Residenti: 3

UMI di particolare Valenza Storico Documentale: NO

N° Volume	Area	Altezza	Volume	CLASSE	Interventi Ammissibili
116	32.5	2.53	82.23	2b	MO - MS - RE - RC - RTF
117	15.95	2.97	47.37	2b	MO - MS - RE - RC - RTF
121	17.64	3.16	55.75	2b	MO - MS - RE - RC - RTF

VOLUMI

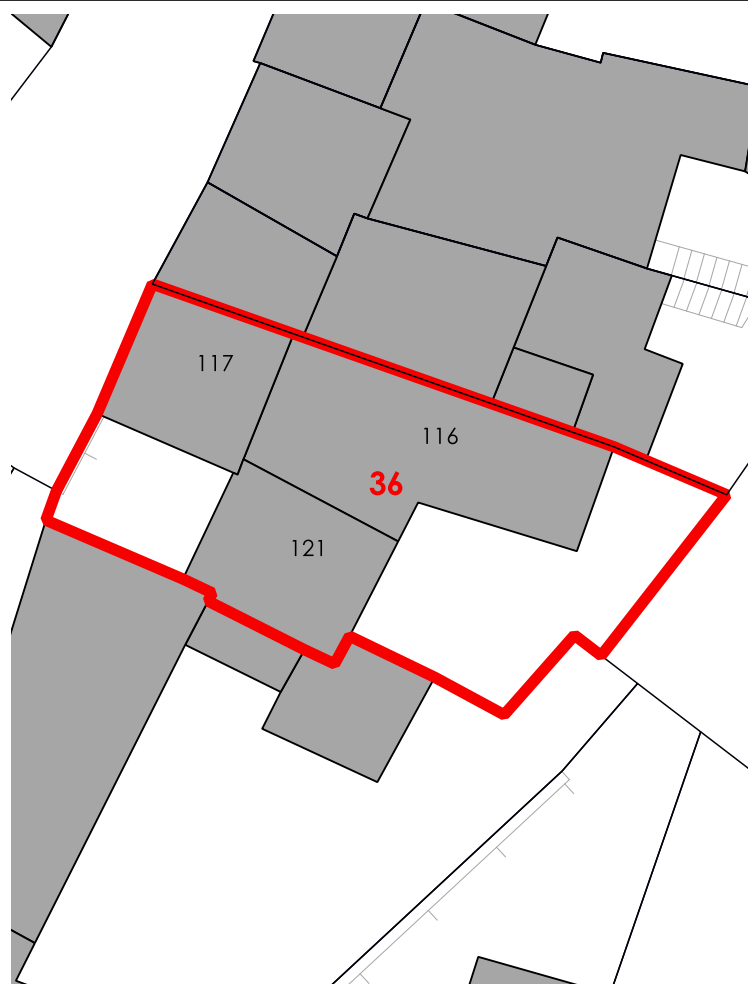

CORTI STORICHE ORIGINARIE

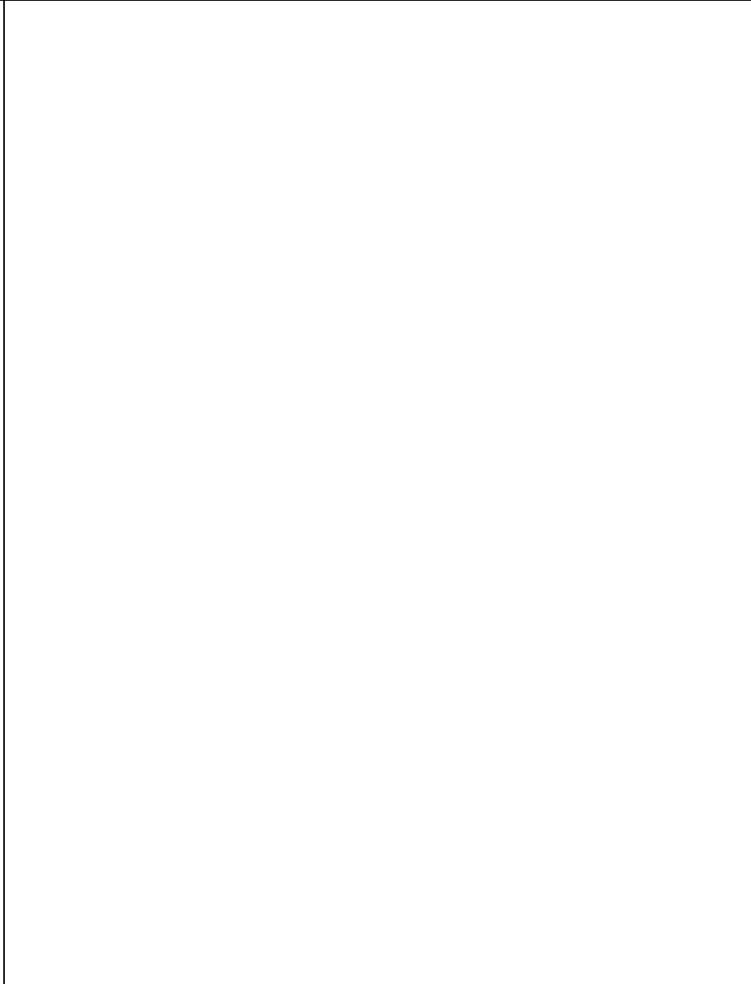

NUOVE EDIFICAZIONI

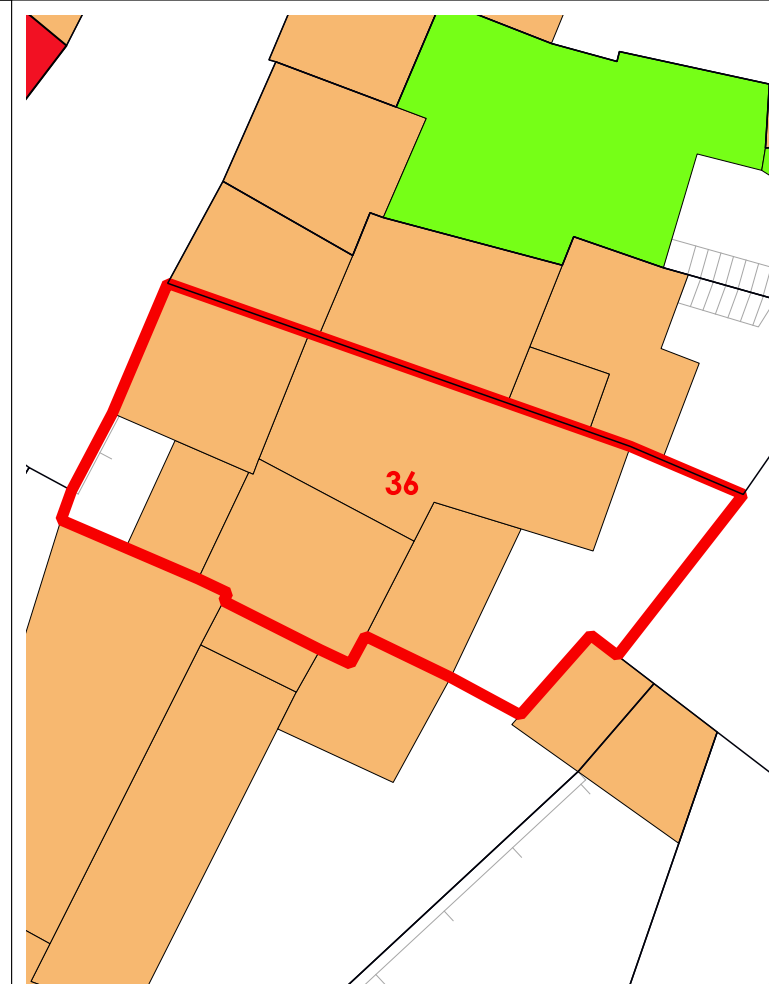

La volumetria pari a zero di alcuni corpi di fabbrica deriva dall'iniziale individuazione, da dati aerofotogrammetrici, degli stessi come tettoie. Le successive analisi hanno evidenziato la trasformazione di tali tettoie in volume.



COMUNE DI SANLURI
PIANO PARTICOLAREGGIATO CENTRO DI PRIMA E ANTICA FONDAZIONE

Isolato 05
U.M.I. 37

INQUADRAMENTO

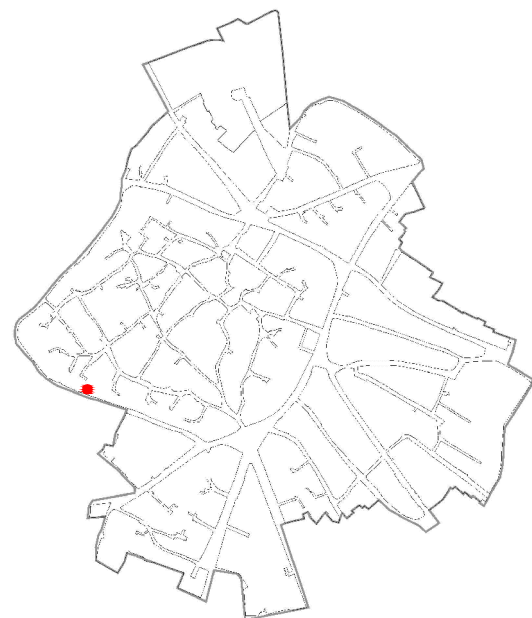

CATASTO STORICO

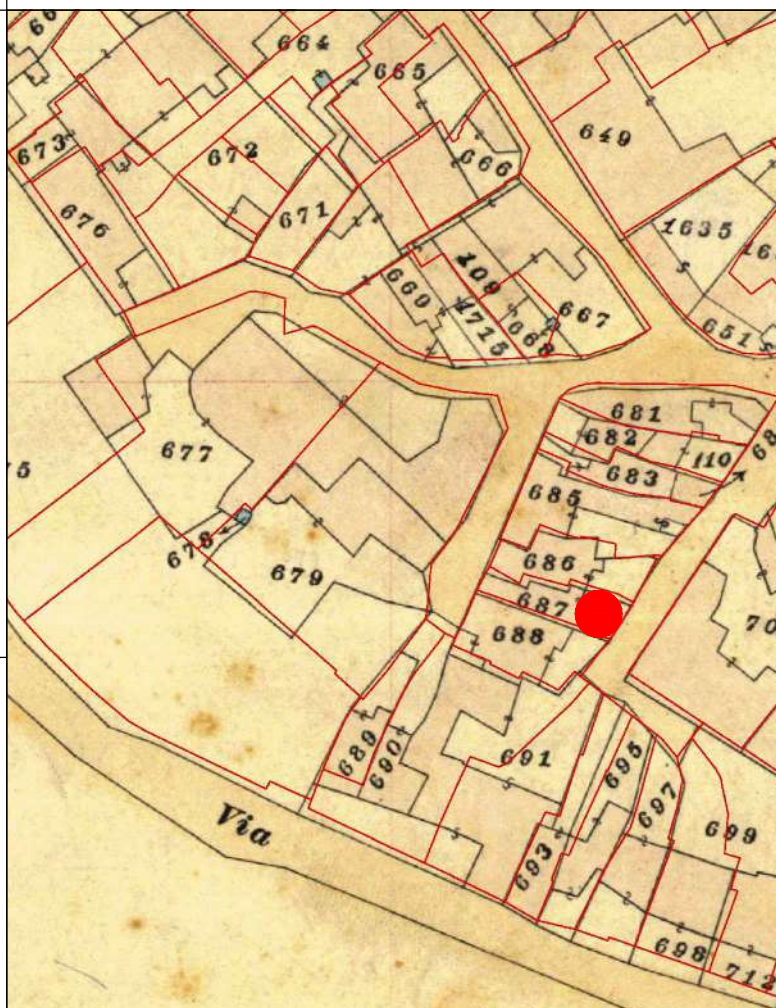

CATASTO ATTUALE

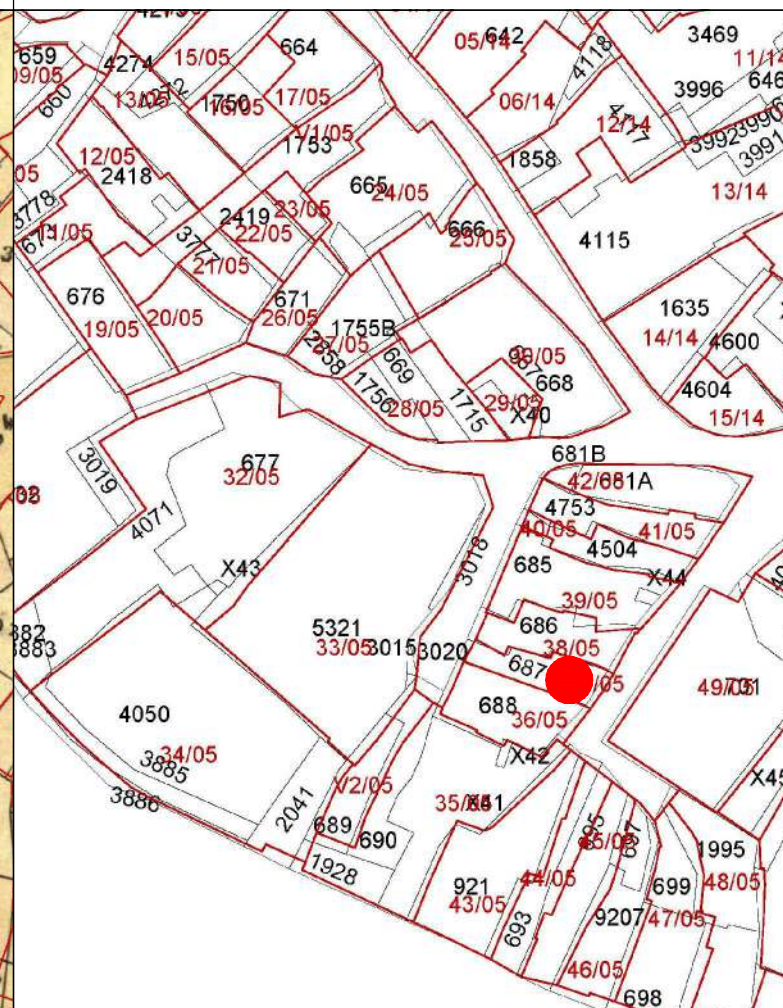

PROFILO STRADALE

DATI IDENTIFICATIVI

Catastali attuali: 687
Catastali storici: 687

DESTINAZIONE D'USO
Residenziale

ORTOFOTO

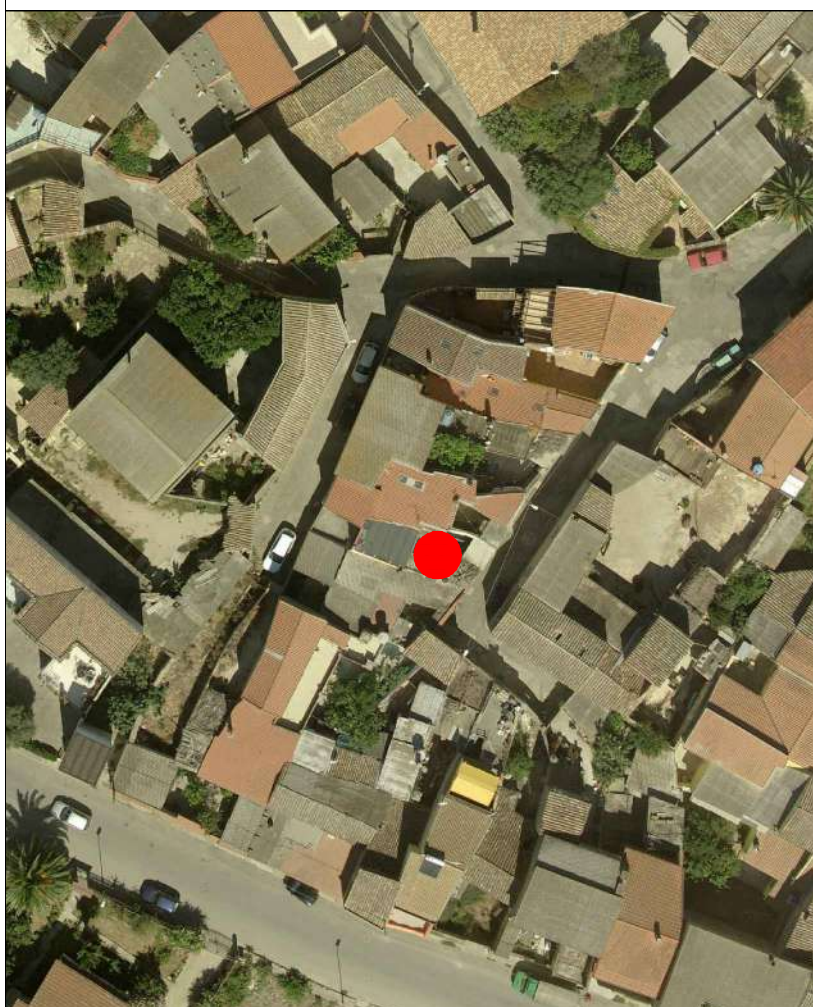

AEROFOTOGRAMMETRIA



FOTO 45°



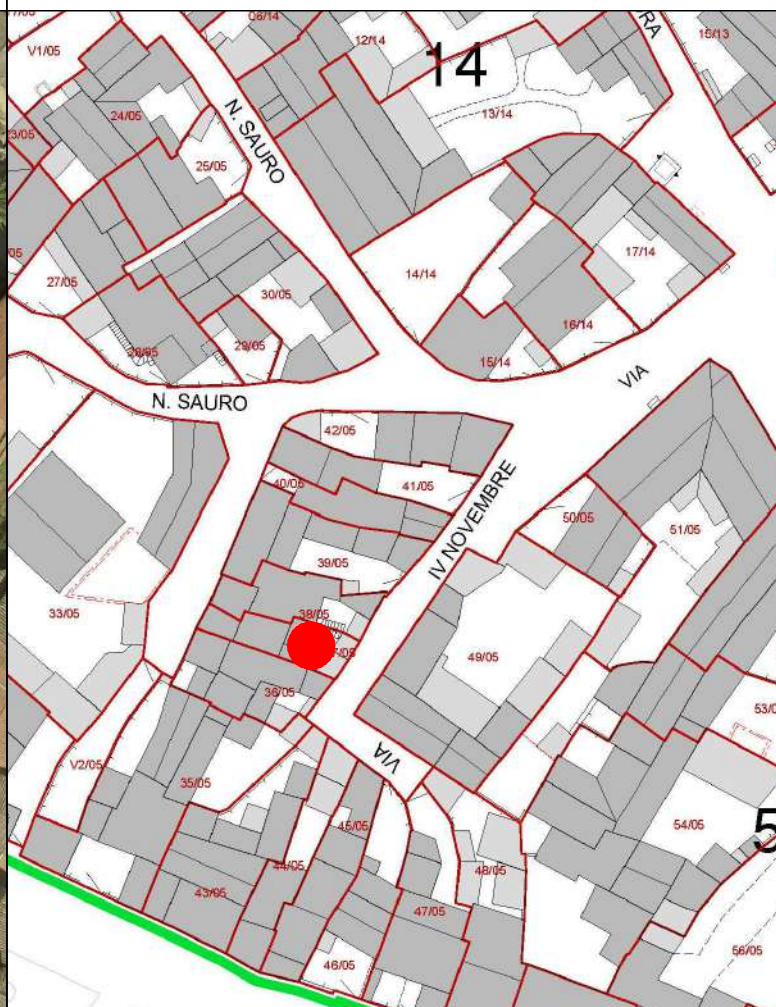

COMUNE DI SANLURI
PIANO PARTICOLAREGGIATO CENTRO DI ANTICA E PRIMA FORMAZIONE

Isolato 5
U.M.I. 37

INQUADRAMENTO

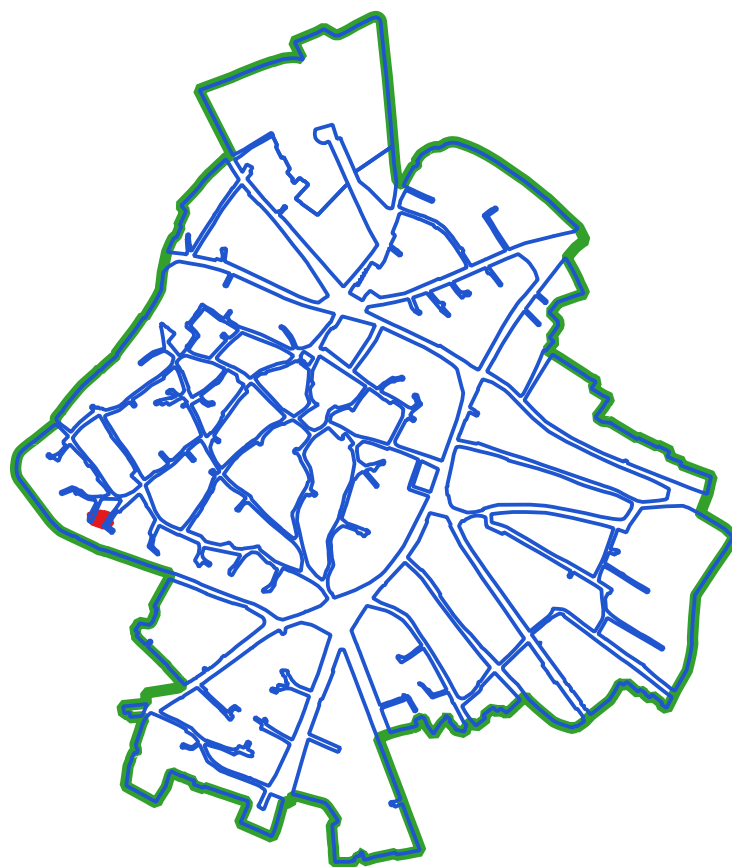

CLASSI DI TRASFORMABILITA'

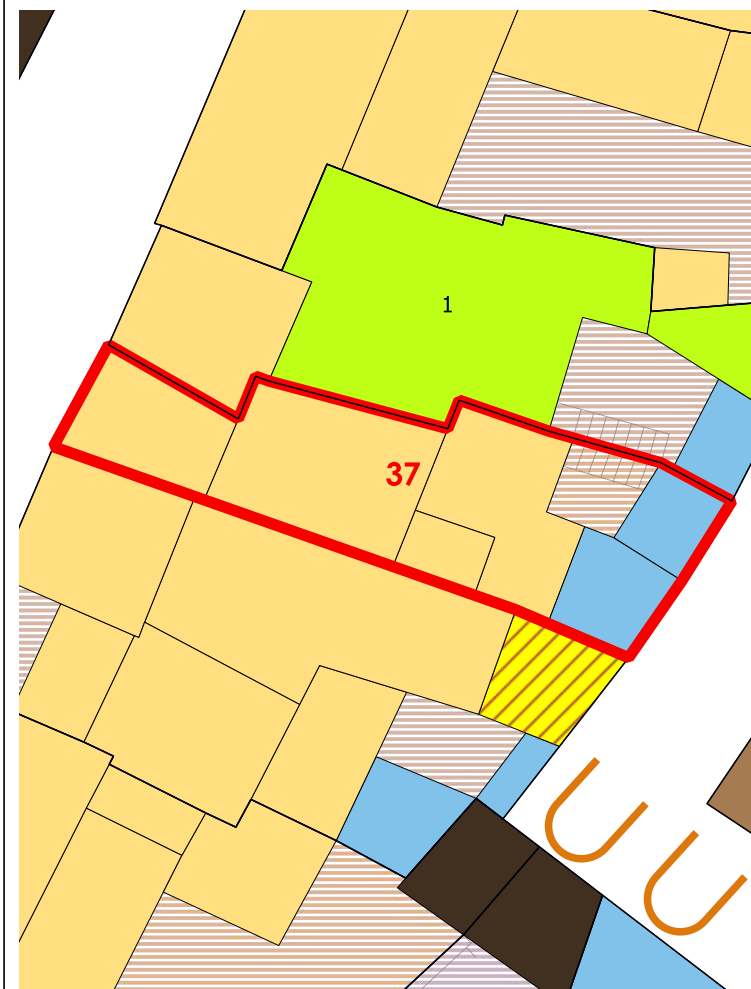

COPERTURE



LIVELLO DI TRASFORMABILITA' DELLA UMI: MEDIA
CLASSE DELLA UMI: 2b UNICA

ZONA: A
Isolato: 5
idUMI: 37/05
Superficie Lotto: 67.48 mq
Superficie Coperta al netto delle tettoie: 50.19 mq
Superficie Corti e Aree Esterne: 17.29 mq
Volume: 167.34 mc
Proprietà: Privata
Indice Fondiario: 2.5 mc/mq
Numero Residenti: 0

UMI di particolare Valenza Storico Documentale: NO

N° Volume	Area	Altezza	Volume	CLASSE	Interventi Ammissibili
112	15.12	2.29	34.63	2b	MO - MS - RE - RC - RTF
113	3.73	4.16	15.5	2b	MO - MS - RE - RC - RTF
115	20.08	4.66	93.56	2b	MO - MS - RE - RC - RTF
118	11.26	2.1	23.65	2b	MO - MS - RE - RC - RTF

VOLUMI

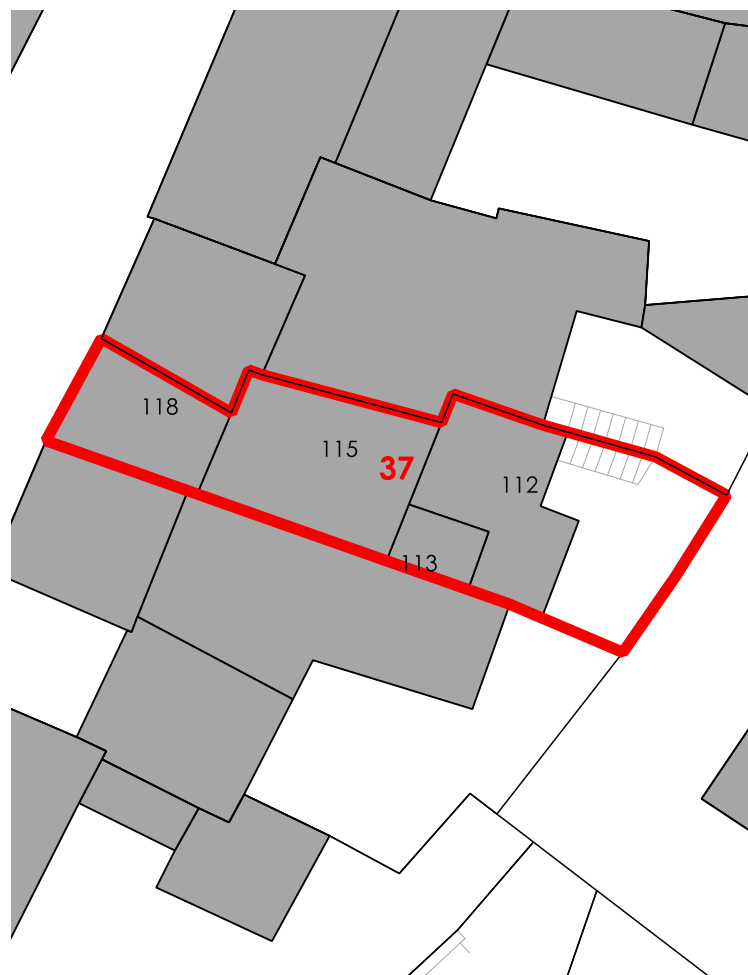

CORTI STORICHE ORIGINARIE

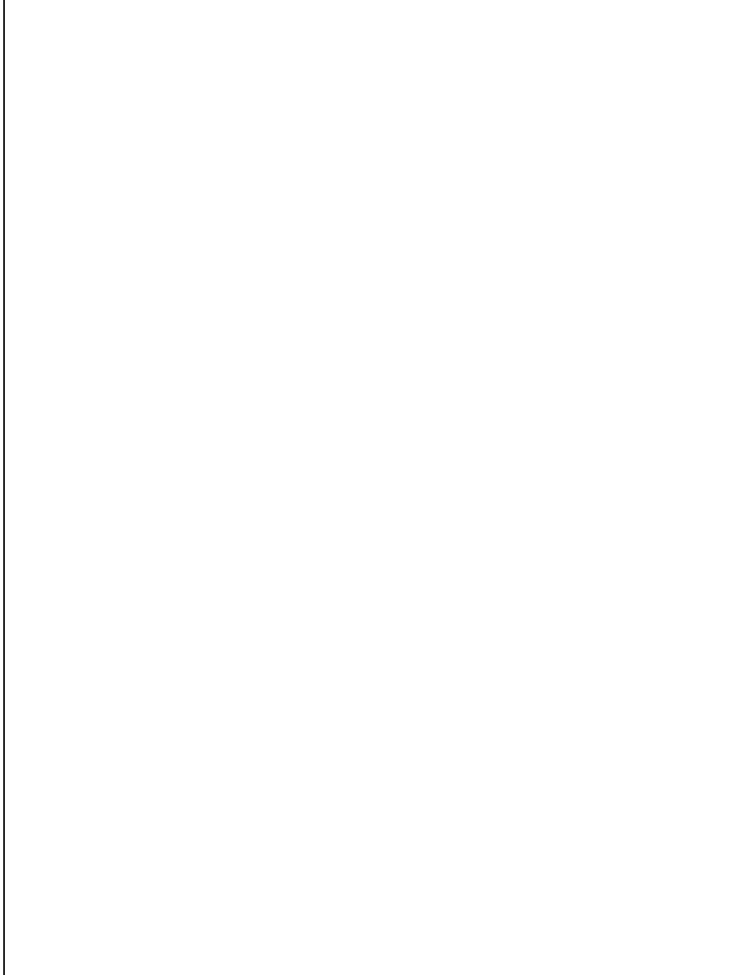

NUOVE EDIFICAZIONI

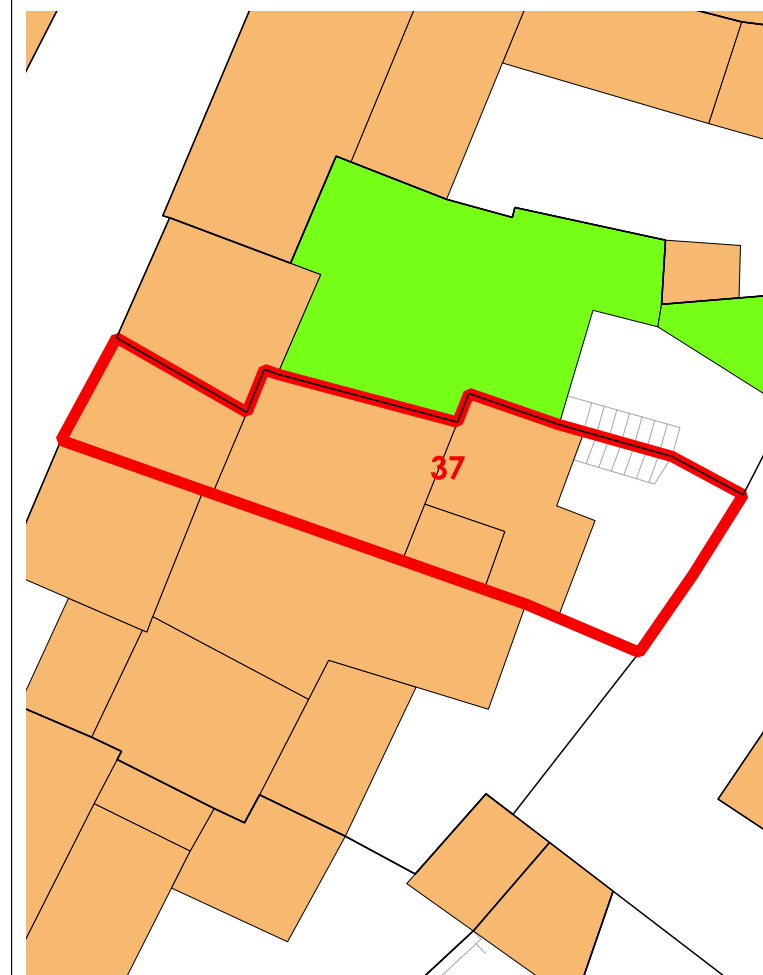

La volumetria pari a zero di alcuni corpi di fabbrica deriva dall'iniziale individuazione, da dati aerofotogrammetrici, degli stessi come tettoie. Le successive analisi hanno evidenziato la trasformazione di tali tettoie in volume.



COMUNE DI SANLURI
PIANO PARTICOLAREGGIATO CENTRO DI PRIMA E ANTICA FONDAZIONE

Isolato	05
U.M.I.	38

INQUADRAMENTO

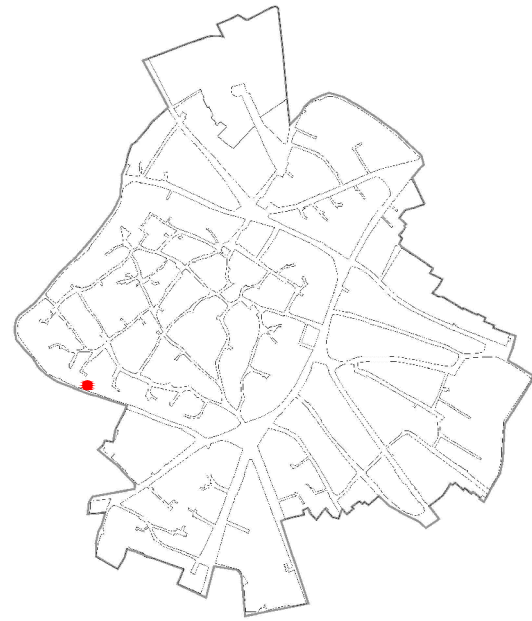

CATASTO STORICO

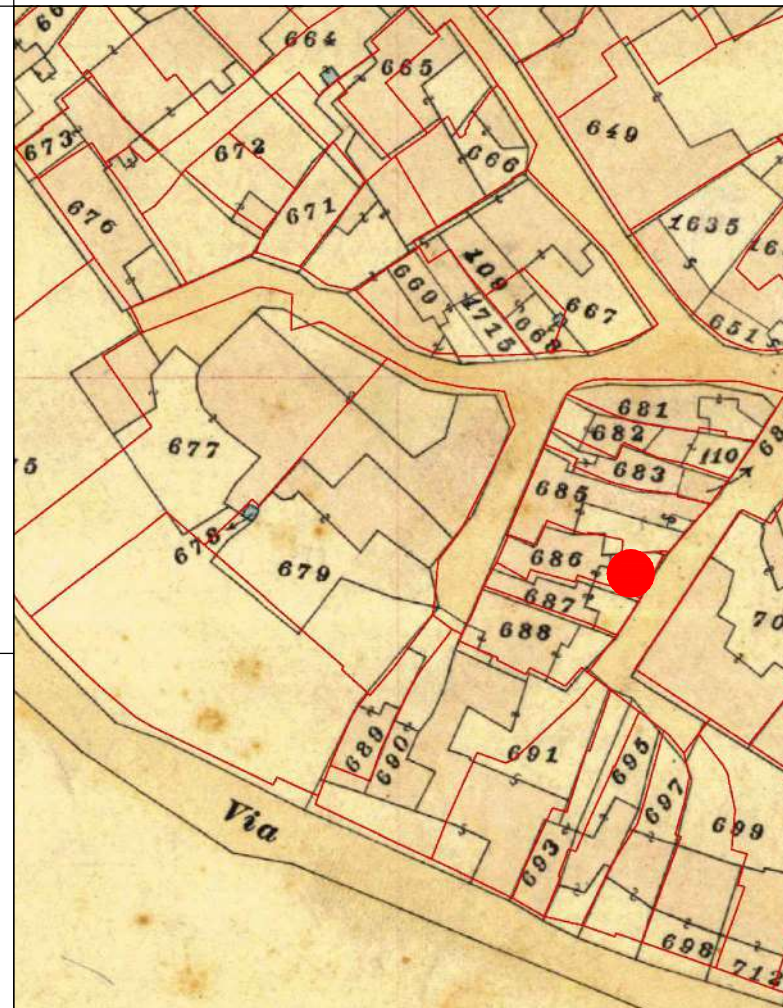

CATASTO ATTUALE

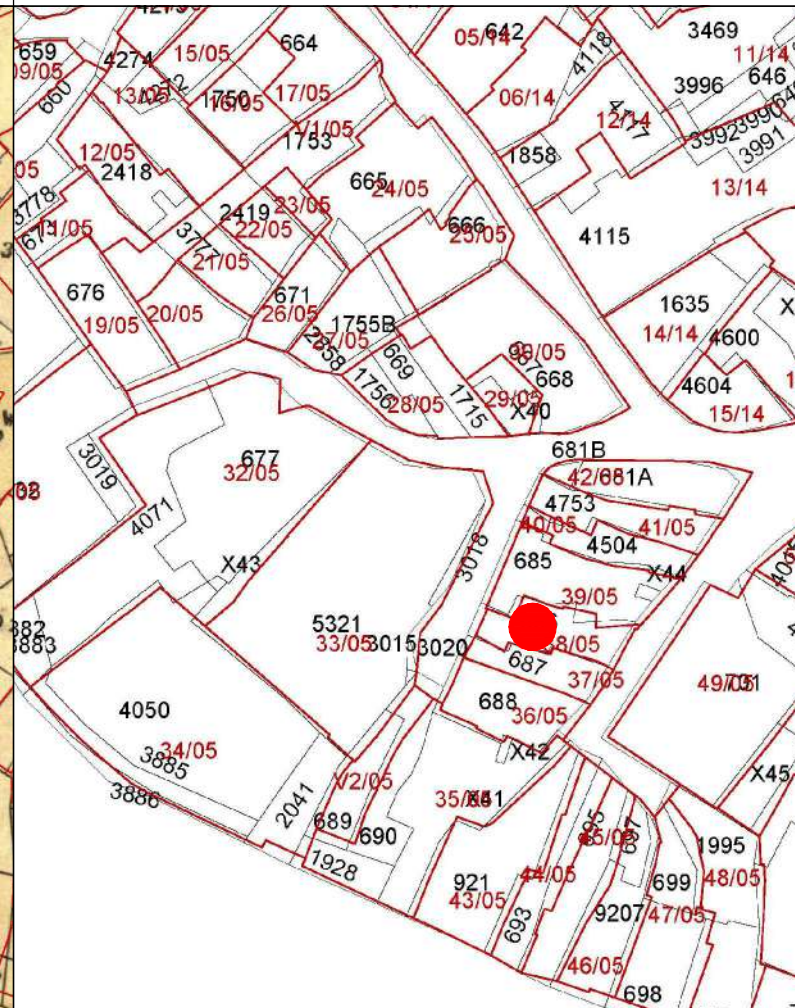

PROFILO STRADALE

DATI IDENTIFICATIVI

Catastali attuali: 686
 Catastali storici: 686

DESTINAZIONE D'USO
 Residenziale

ORTOFOTO

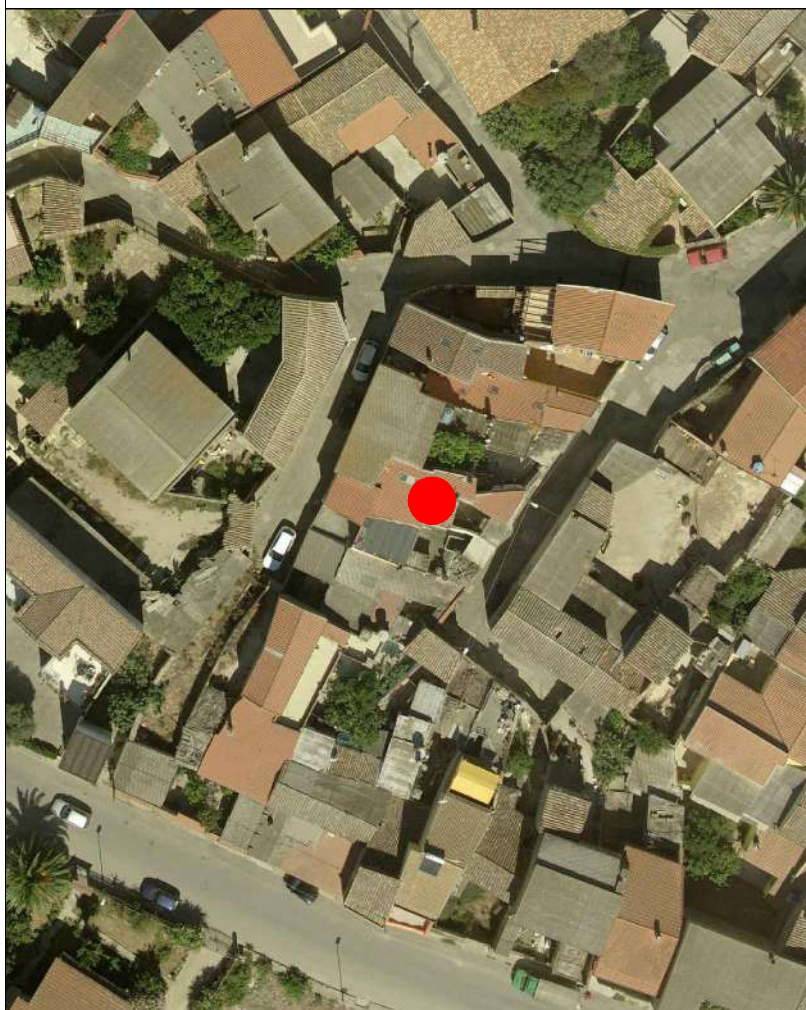

AEROFOTOGRAMMETRIA



FOTO 45°





COMUNE DI SANLURI
PIANO PARTICOLAREGGIATO CENTRO DI ANTICA E PRIMA FORMAZIONE

Isolato	5
U.M.I.	38

INQUADRAMENTO

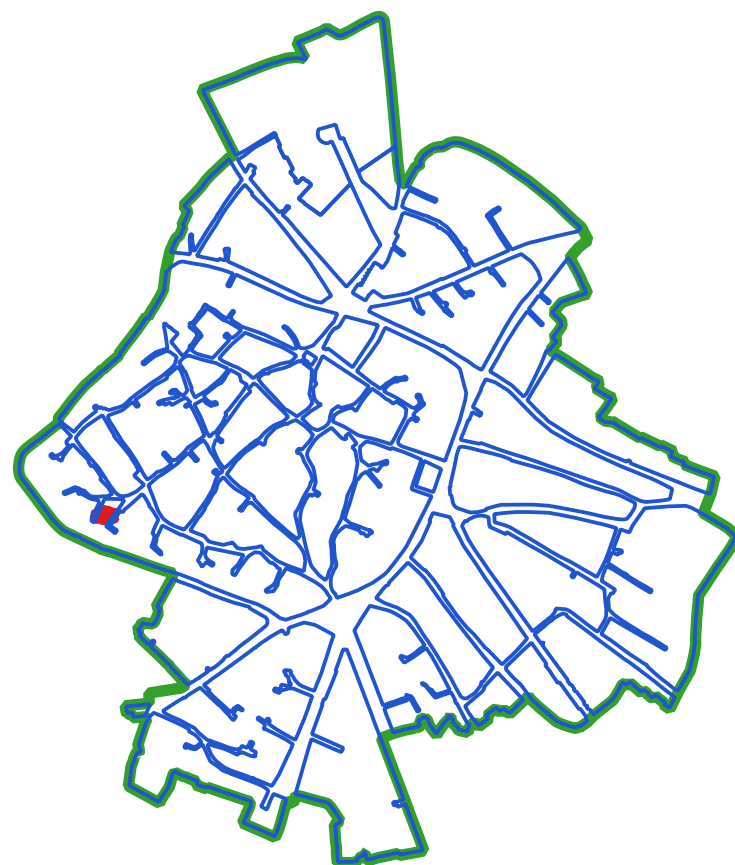

CLASSI DI TRASFORMABILITA'

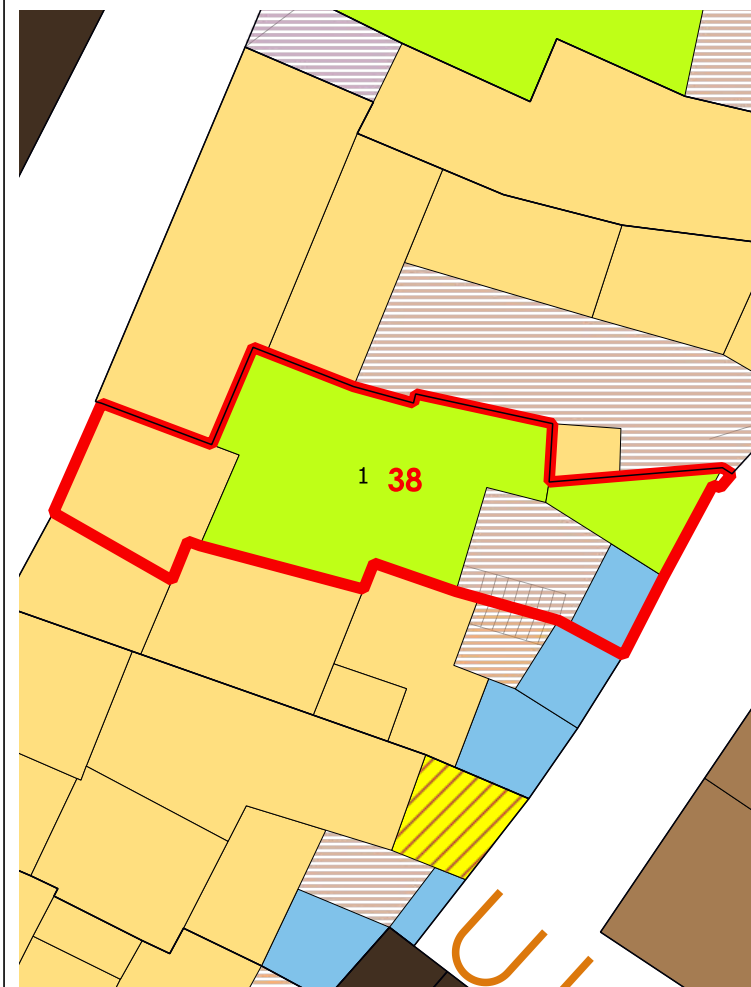

COPERTURE

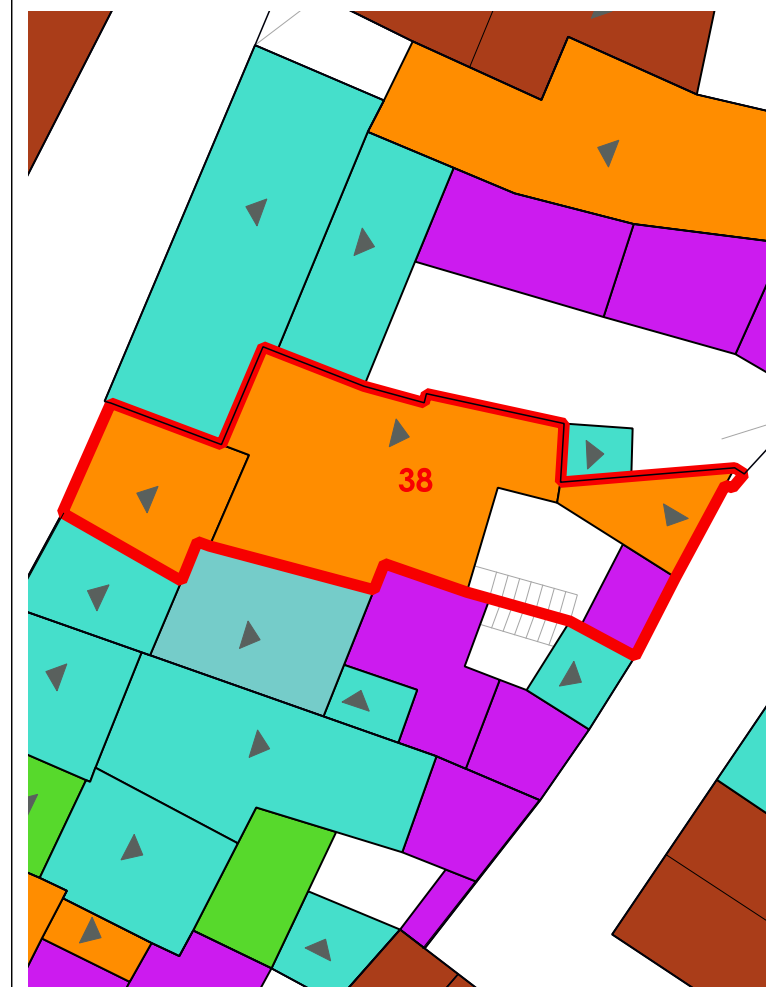

LIVELLO DI TRASFORMABILITA' DELLA UMI: ALTA
CLASSE DELLA UMI: 3 PREVALEN

ZONA: A
Isolato: 5
idUMI: 38/05
Superficie Lotto: 88.11 mq
Superficie Coperta al netto delle tettoie: 71.71 mq
Superficie Corti e Aree Esterne: 16.4 mq
Volume: 329.25 mc
Proprietà: Privata
Indice Fondiario: 3.7 mc/mq
Numero Residenti: 3

UMI di particolare Valenza Storico Documentale: NO

N° Volume	Area	Altezza	Volume	CLASSE	Interventi Ammissibili
110	16.16	5.25	84.84	2b	MO - MS - RE - RC - RTF
111	46.63	4.4	205.16	3	MO - MS - RE - DR
114	8.92	4.4	39.25	3	MO - MS - RE - DR

VOLUMI

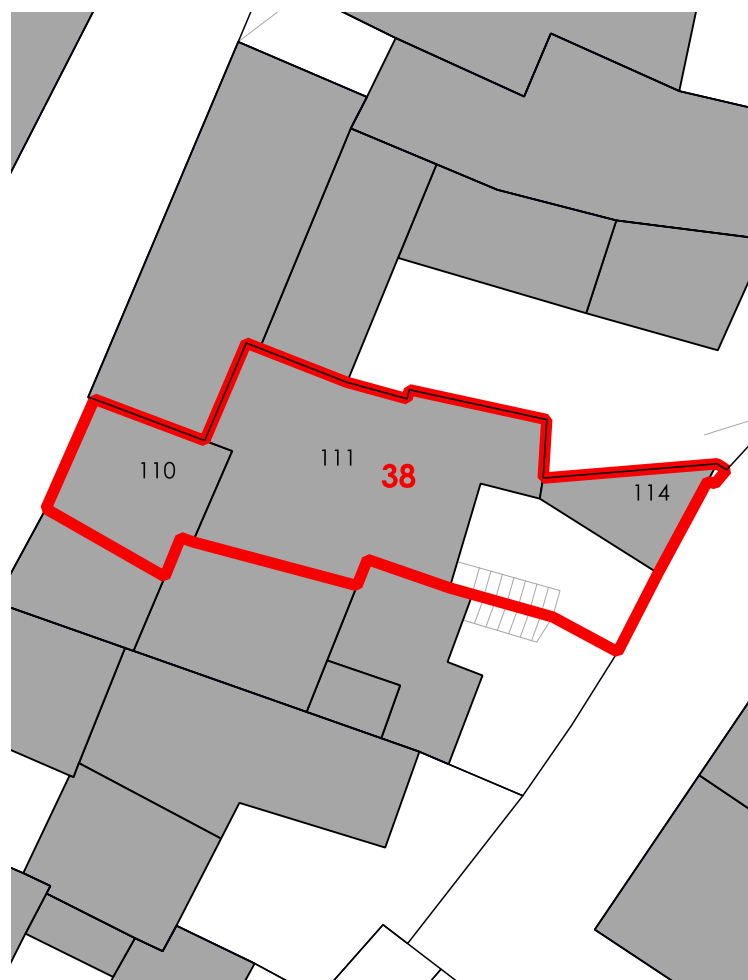

CORTI STORICHE ORIGINARIE

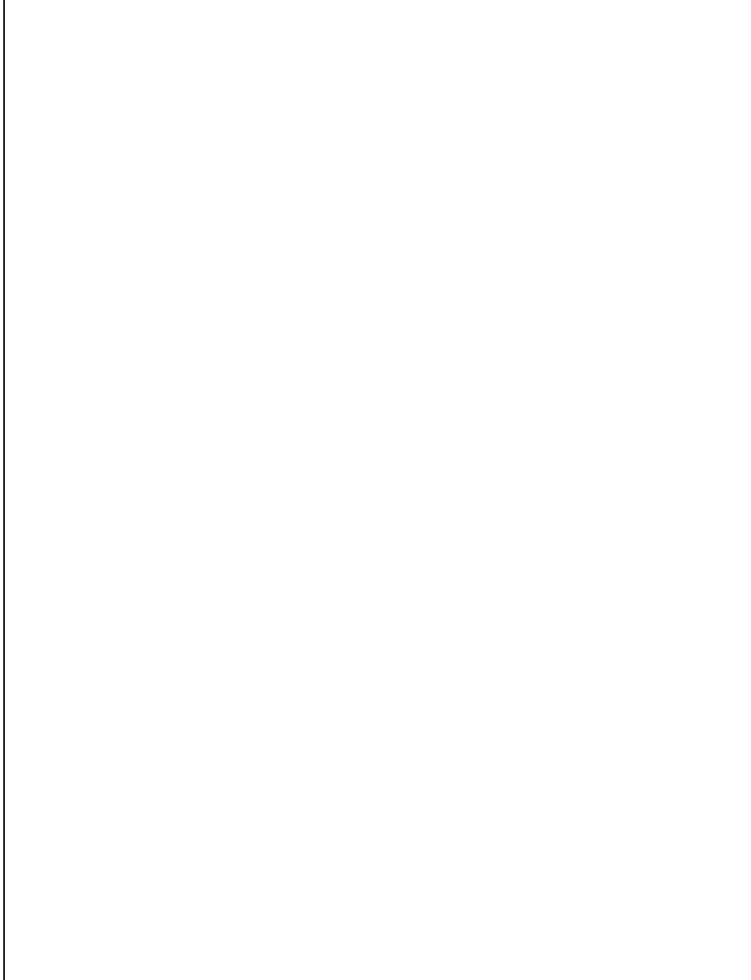

NUOVE EDIFICAZIONI



La volumetria pari a zero di alcuni corpi di fabbrica deriva dall'iniziale individuazione, da dati aerofotogrammetrici, degli stessi come tettoie. Le successive analisi hanno evidenziato la trasformazione di tali tettoie in volume.



COMUNE DI SANLURI
PIANO PARTICOLAREGGIATO CENTRO DI PRIMA E ANTICA FONDAZIONE

Isolato 05

U.M.I. 39

INQUADRAMENTO

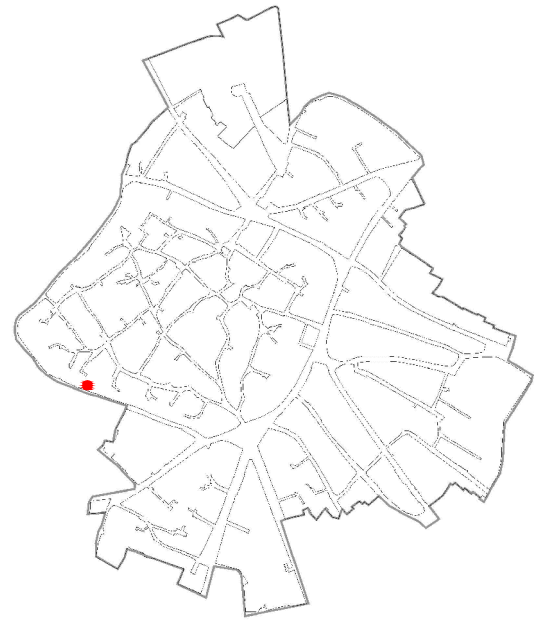

CATASTO STORICO

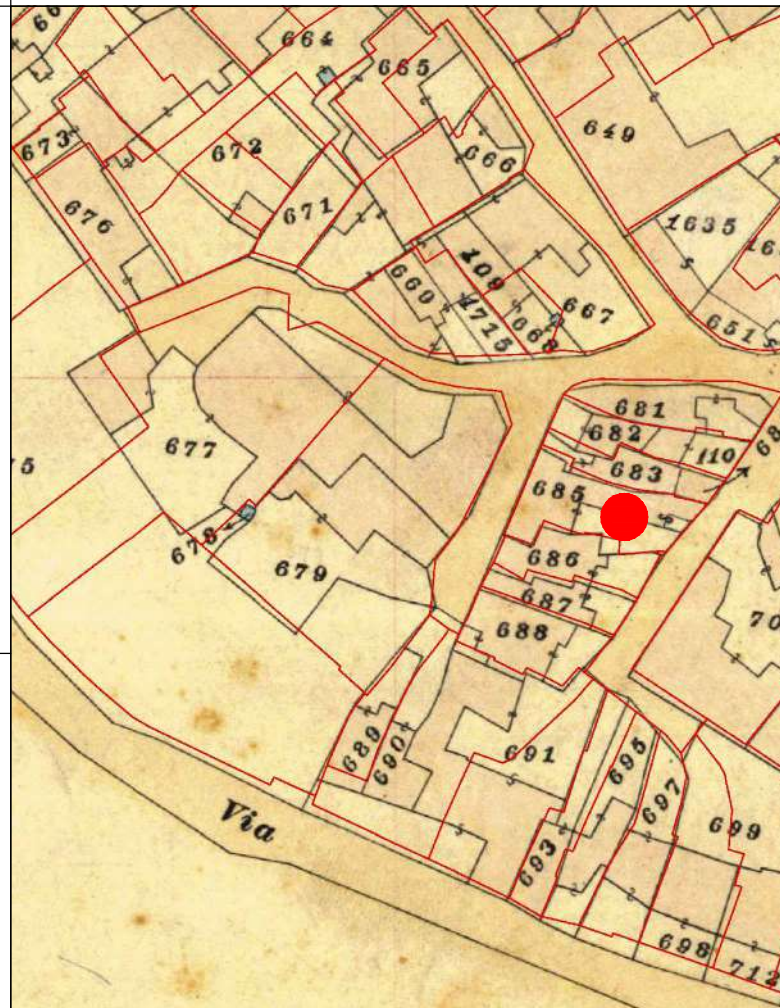

CATASTO ATTUALE

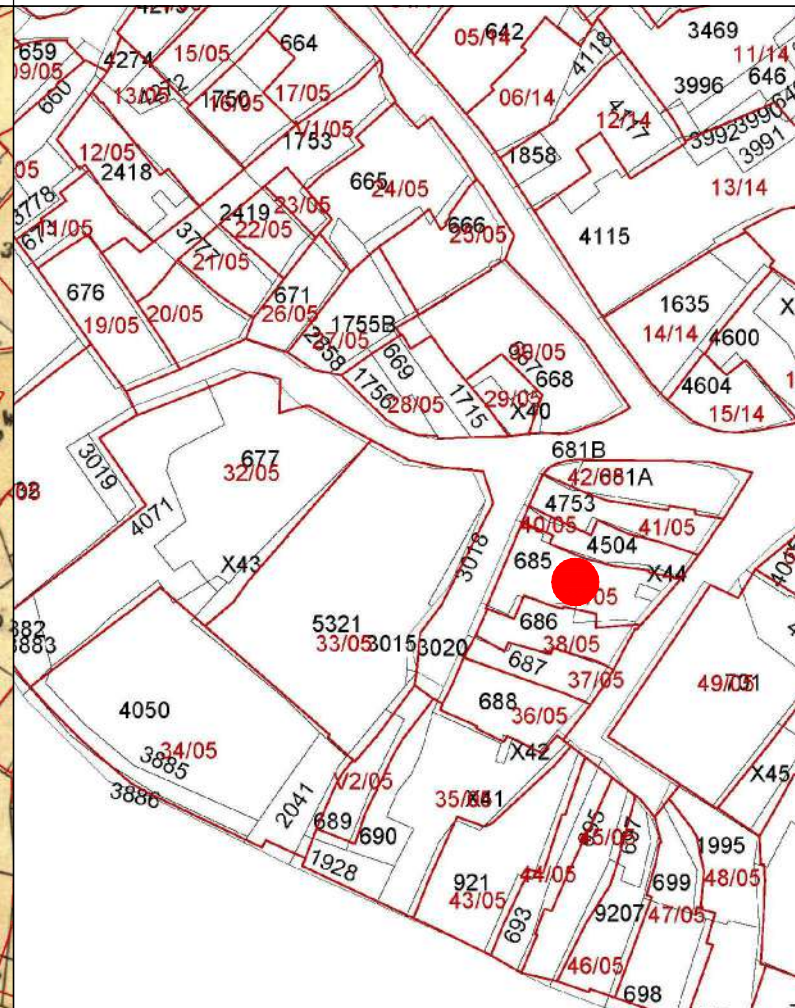

PROFILO STRADALE

DATI IDENTIFICATIVI

Catastali attuali: 685, X44

Catastali storici: 686

DESTINAZIONE D'USO

Residenziale

ORTOFOTO

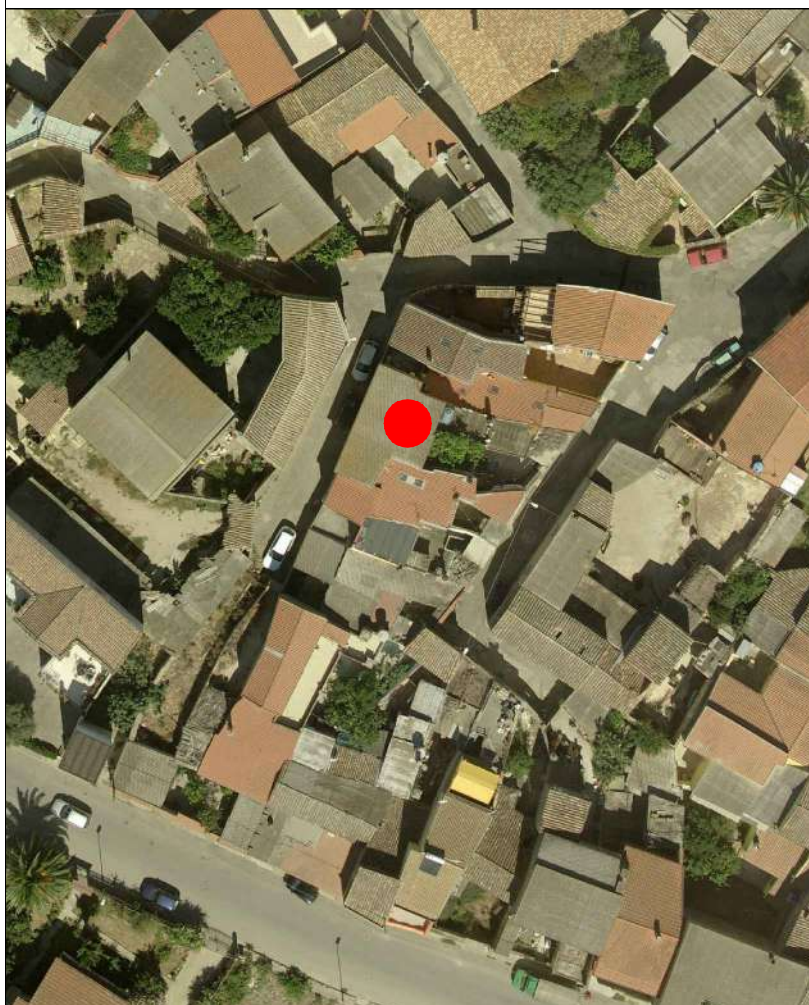

AEROFOTOGRAMMETRIA



FOTO 45°





COMUNE DI SANLURI
PIANO PARTICOLAREGGIATO CENTRO DI ANTICA E PRIMA FORMAZIONE

Isolato 5
U.M.I. 39

INQUADRAMENTO

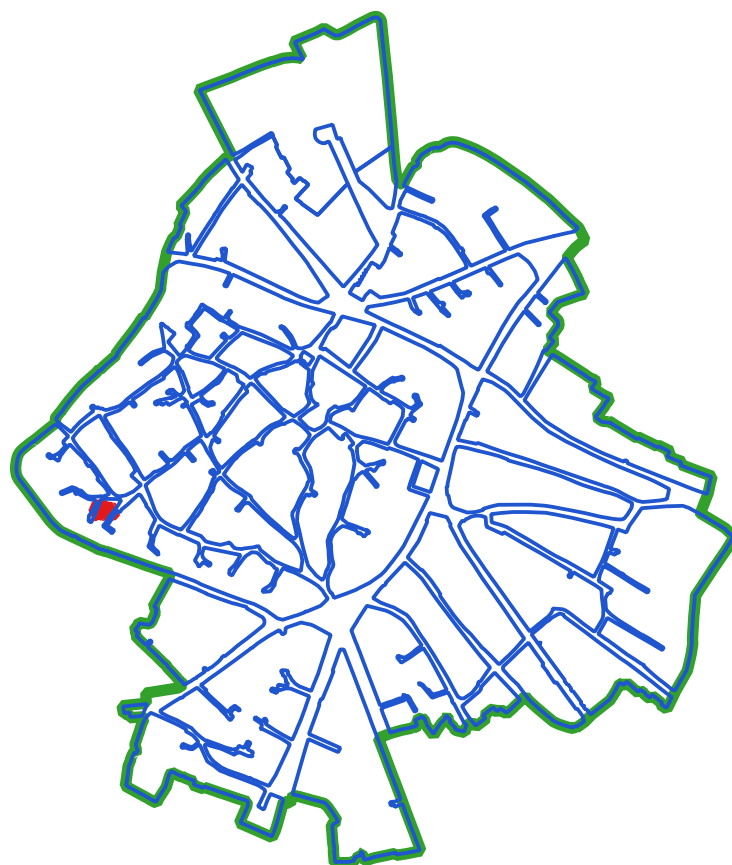

CLASSI DI TRASFORMABILITA'

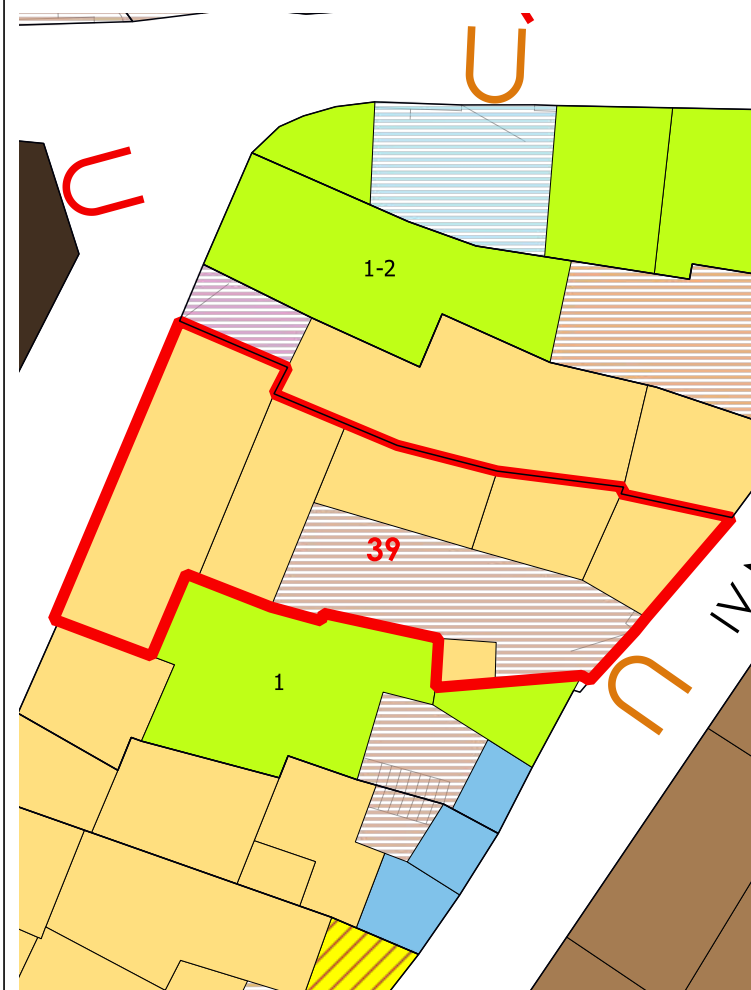

COPERTURE



LIVELLO DI TRASFORMABILITA' DELLA UMI: MEDIA
CLASSE DELLA UMI: 2b UNICA

ZONA: A
Isolato: 5
idUMI: 39/05
Superficie Lotto: 148.32 mq
Superficie Coperta al netto delle tettoie: 107.2 mq
Superficie Corti e Aree Esterne: 41.12 mq
Volume: 475 mc
Proprietà: Privata
Indice Fondiario: 3.2 mc/mq
Numero Residenti: 2

UMI di particolare Valenza Storico Documentale: NO

N°	Volume	Area	Altezza	Volume	CLASSE	Interventi Ammissibili
106		13.26	3.73	49.46	2b	MO - MS - RE - RC - RTF
107		15.79	3.79	59.84	2b	MO - MS - RE - RC - RTF
108		18.89	5.66	106.93	2b	MO - MS - RE - RC - RTF
109		43.93	5.89	258.77	2b	MO - MS - RE - RC - RTF

VOLUMI

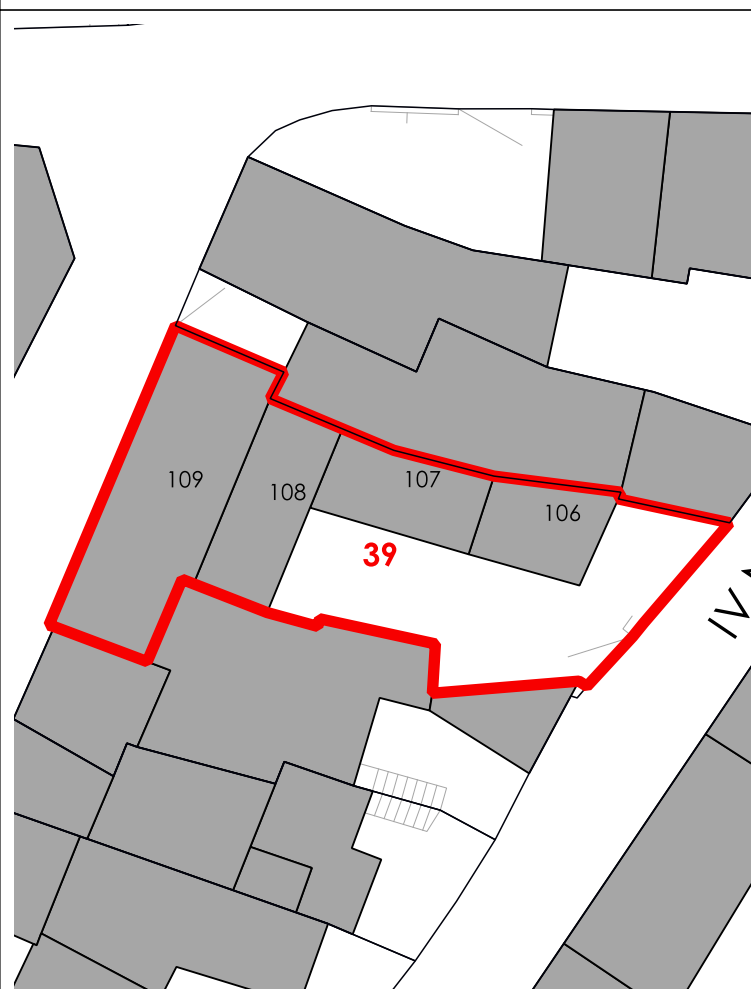

CORTI STORICHE ORIGINARIE

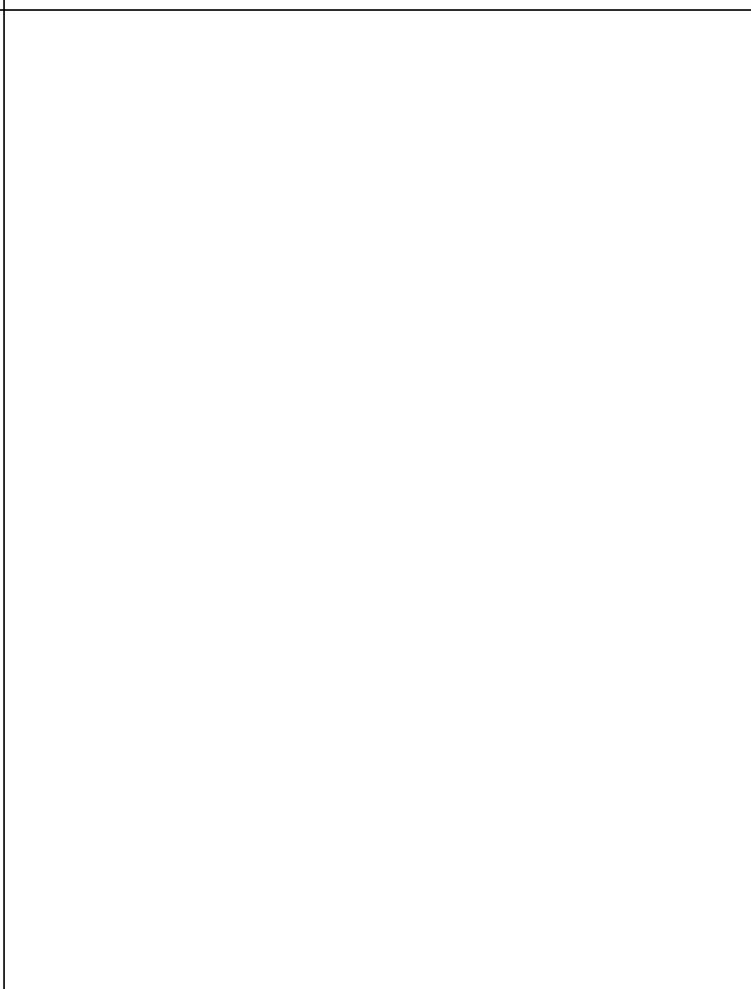

NUOVE EDIFICAZIONI

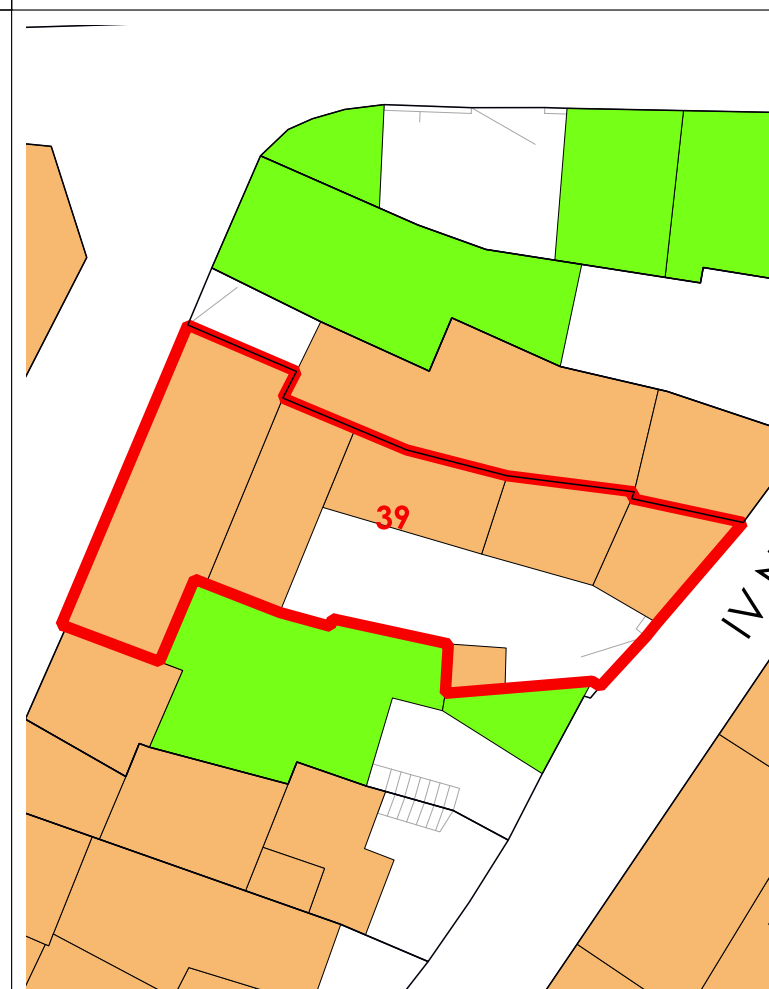

La volumetria pari a zero di alcuni corpi di fabbrica deriva dall'iniziale individuazione, da dati aerofotogrammetrici, degli stessi come tettoie. Le successive analisi hanno evidenziato la trasformazione di tali tettoie in volume.



COMUNE DI SANLURI
PIANO PARTICOLAREGGIATO CENTRO DI PRIMA E ANTICA FONDAZIONE

Isolato	05
U.M.I.	40

INQUADRAMENTO



CATASTO STORICO

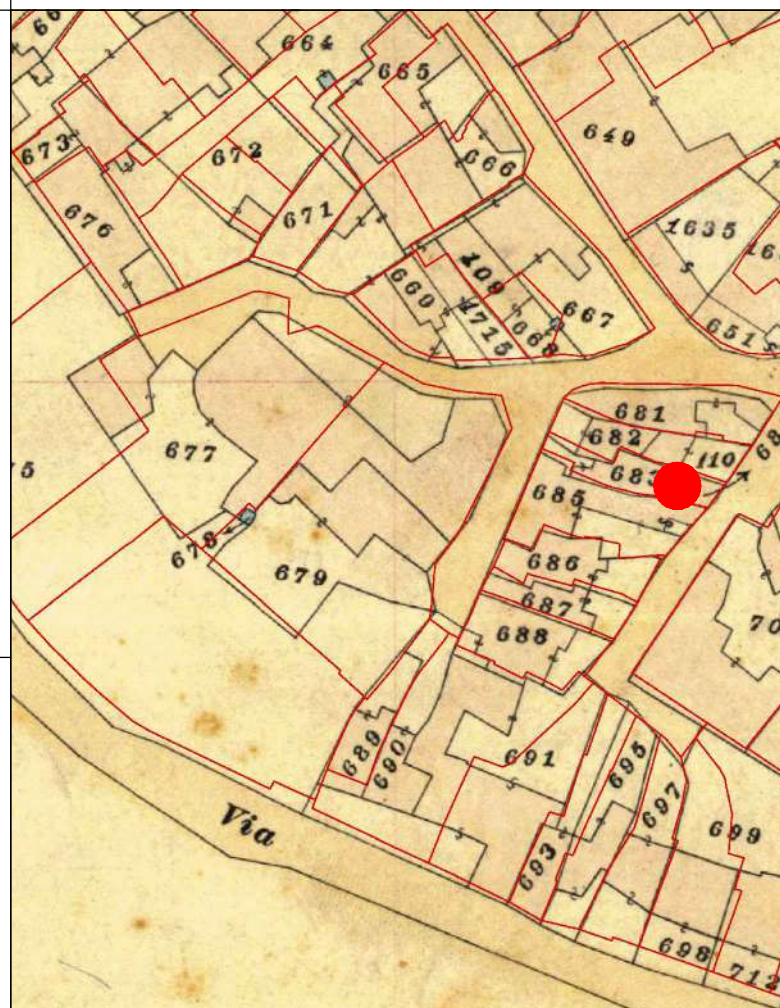

CATASTO ATTUALE

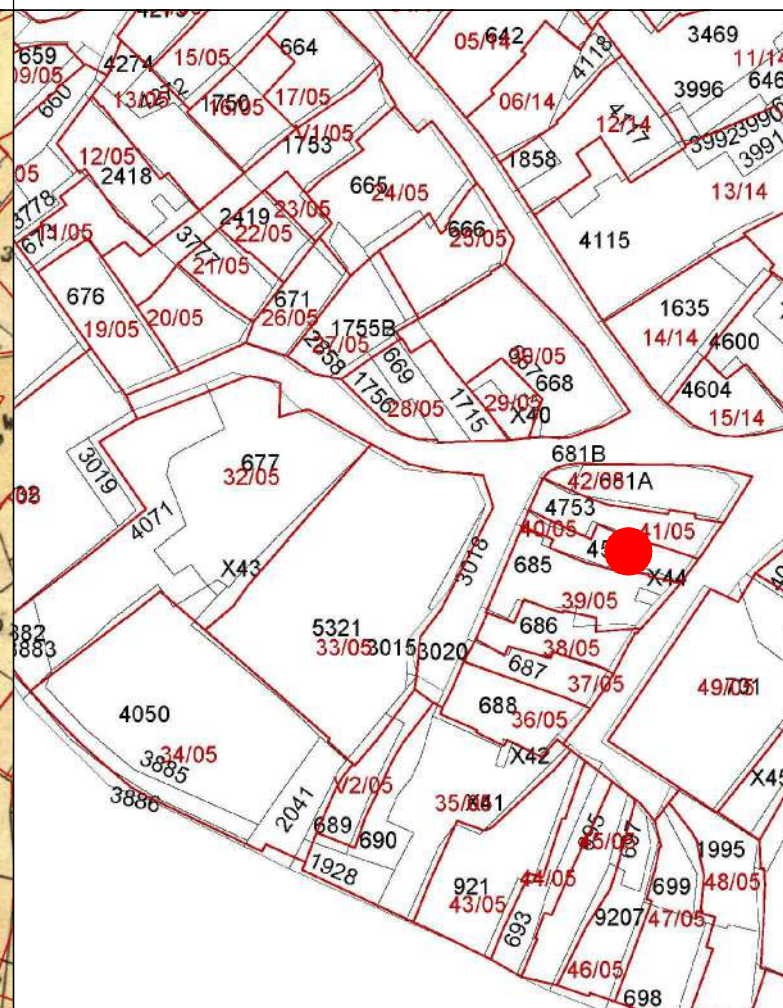

PROFILO STRADALE

DATI IDENTIFICATIVI

Catastali attuali: 4504
Catastali storici: 683, 684

DESTINAZIONE D'USO
Residenziale

ORTOFOTO

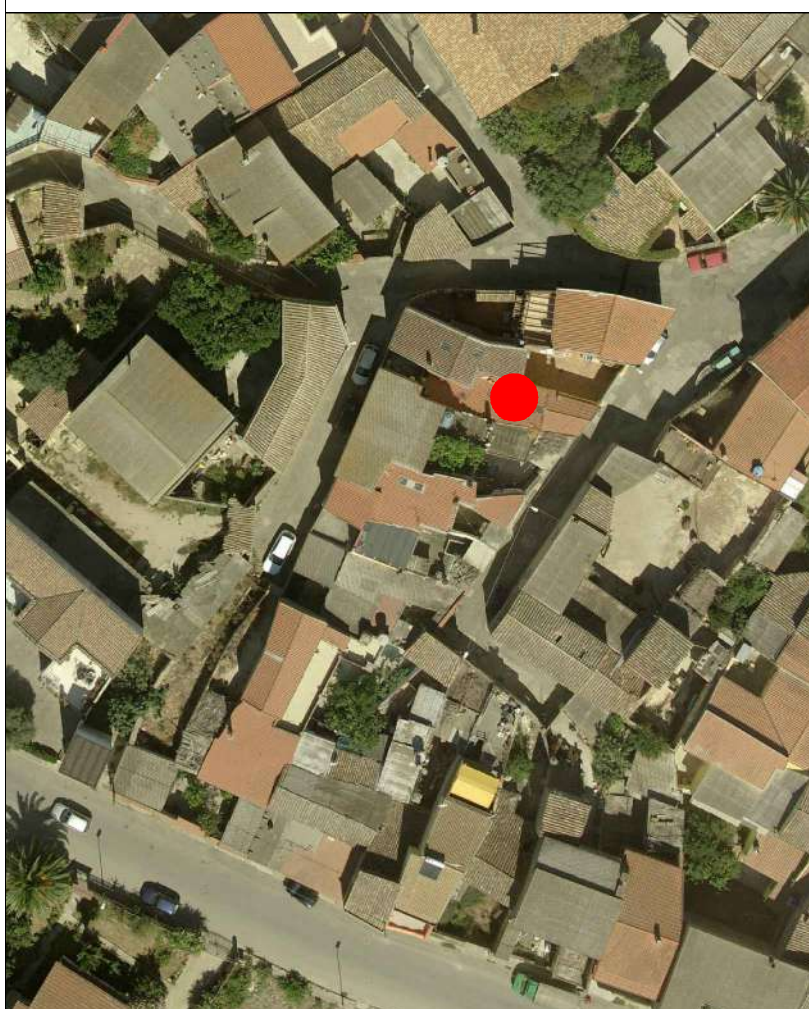

AEROFOTOGRAMMETRIA



FOTO 45°



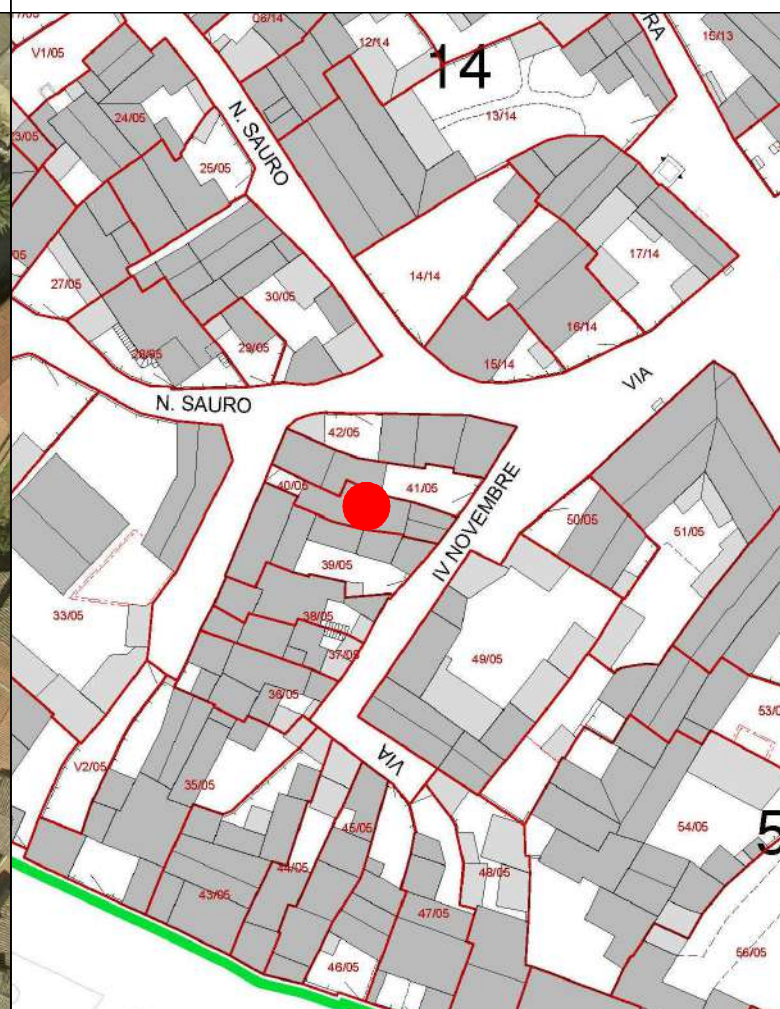

COMUNE DI SANLURI
PIANO PARTICOLAREGGIATO CENTRO DI ANTICA E PRIMA FORMAZIONE

Isolato	5
U.M.I.	40

INQUADRAMENTO

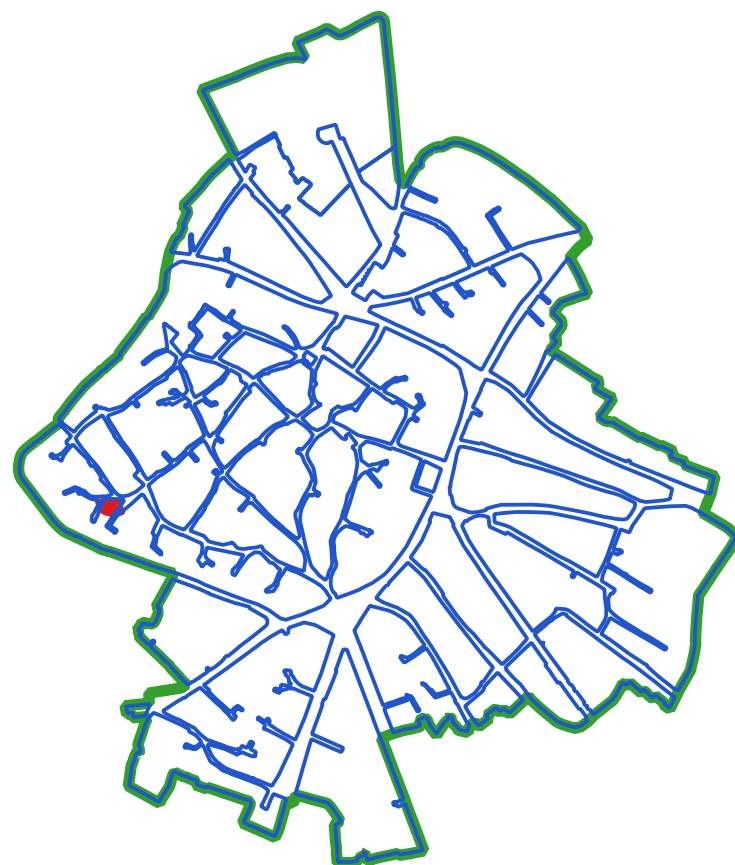

CLASSI DI TRASFORMABILITA'

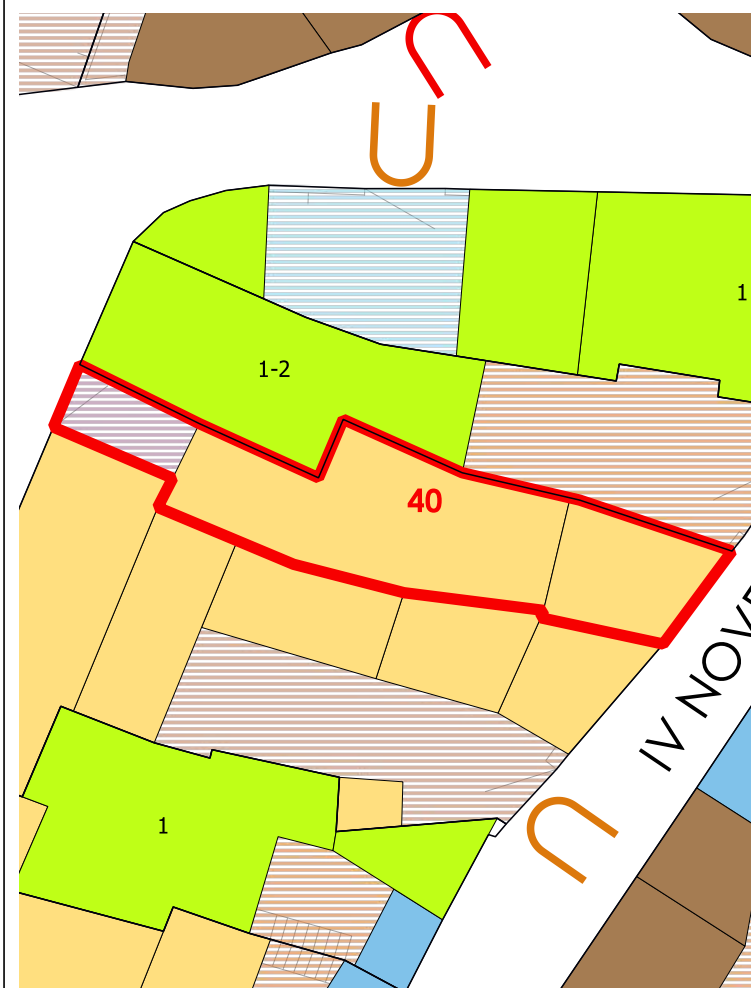

COPERTURE



LIVELLO DI TRASFORMABILITA' DELLA UMI: MEDIA
CLASSE DELLA UMI: 2b UNICA

ZONA: A
Isolato: 5
idUMI: 40/05
Superficie Lotto: 70.9 mq
Superficie Coperta al netto delle tettoie: 62.48 mq
Superficie Corti e Aree Esterne: 8.42 mq
Volume: 150.49 mc
Proprietà: Privata
Indice Fondiario: 2.1 mc/mq
Numero Residenti: 2

UMI di particolare Valenza Storico Documentale: NO

N° Volume	Area	Altezza	Volume	CLASSE	Interventi Ammissibili
104	45.47	2.18	99.12	2b	MO - MS - RE - RC - RTF
105	17.01	3.02	51.37	2b	MO - MS - RE - RC - RTF

VOLUMI

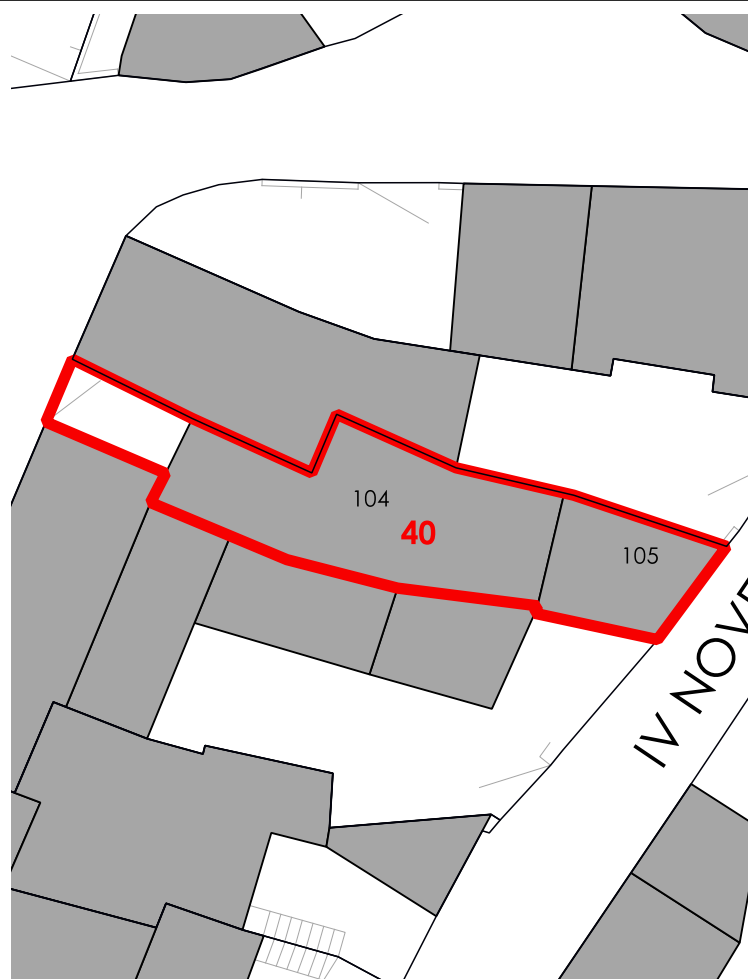

CORTI STORICHE ORIGINARIE

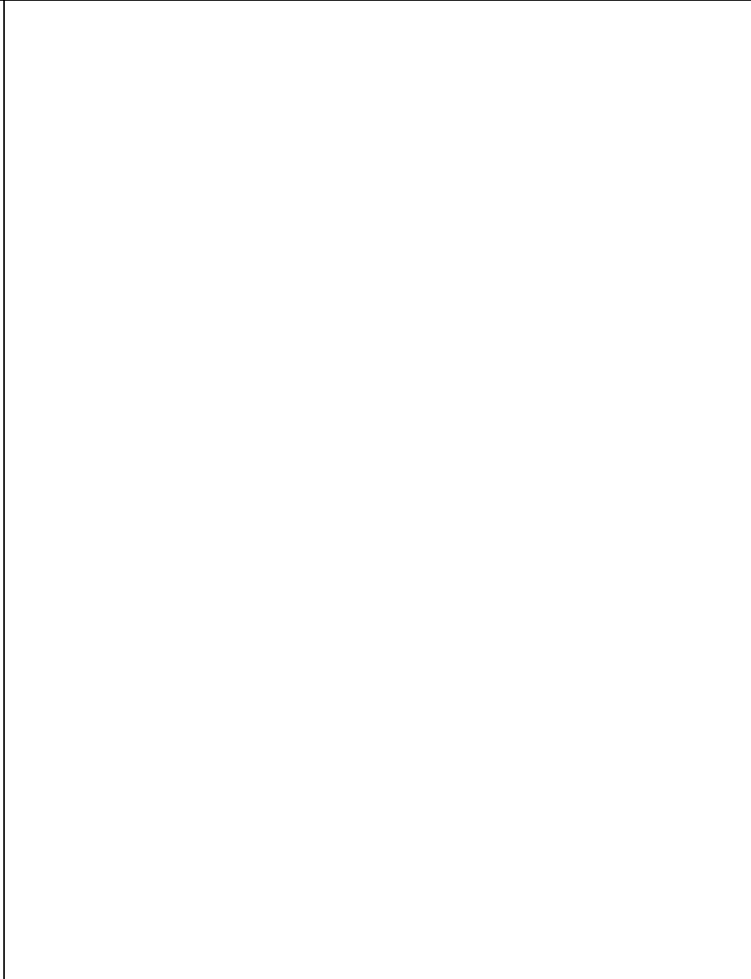

NUOVE EDIFICAZIONI



La volumetria pari a zero di alcuni corpi di fabbrica deriva dall'iniziale individuazione, da dati aerofotogrammetrici, degli stessi come tettoie. Le successive analisi hanno evidenziato la trasformazione di tali tettoie in volume.



COMUNE DI SANLURI
PIANO PARTICOLAREGGIATO CENTRO DI PRIMA E ANTICA FONDAZIONE

Isolato 05
U.M.I. 41

INQUADRAMENTO

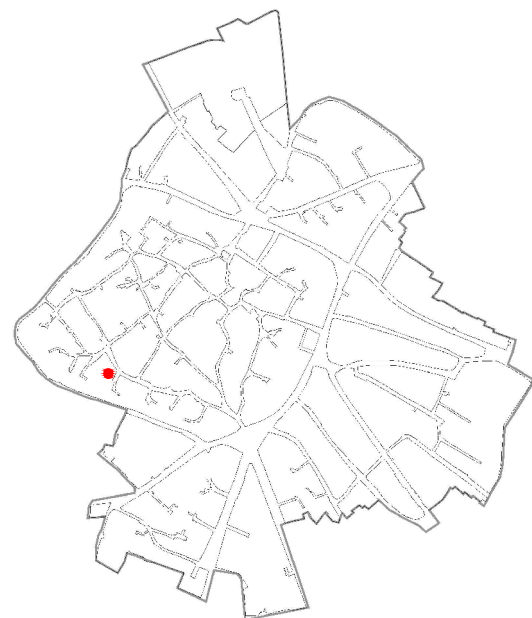

CATASTO STORICO

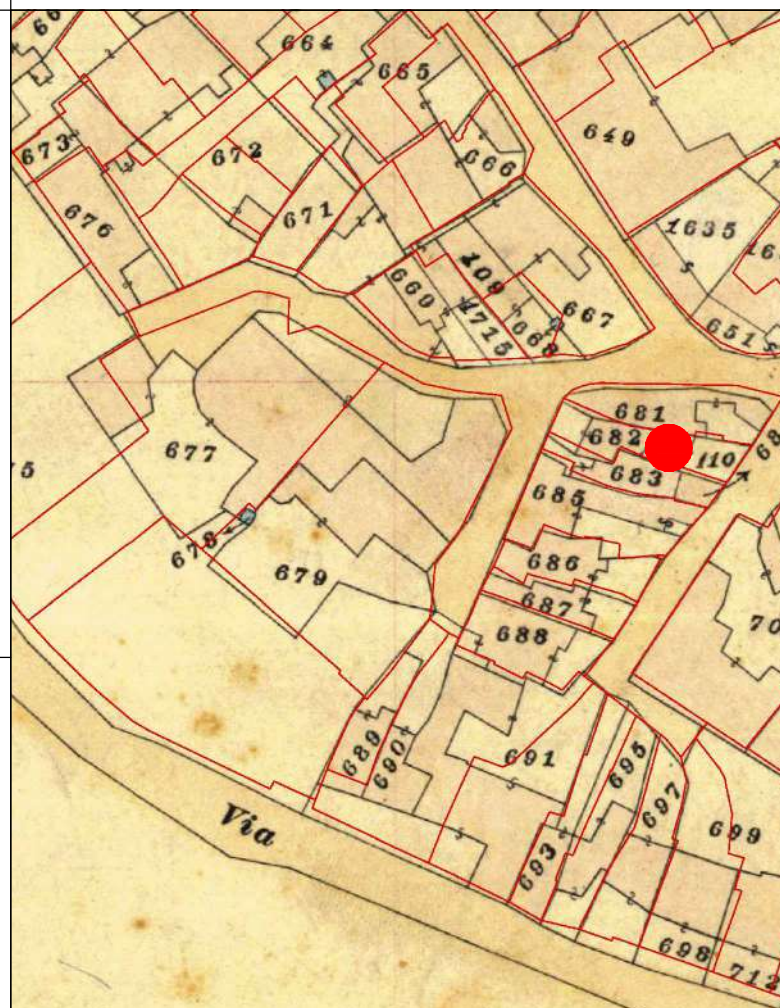

CATASTO ATTUALE

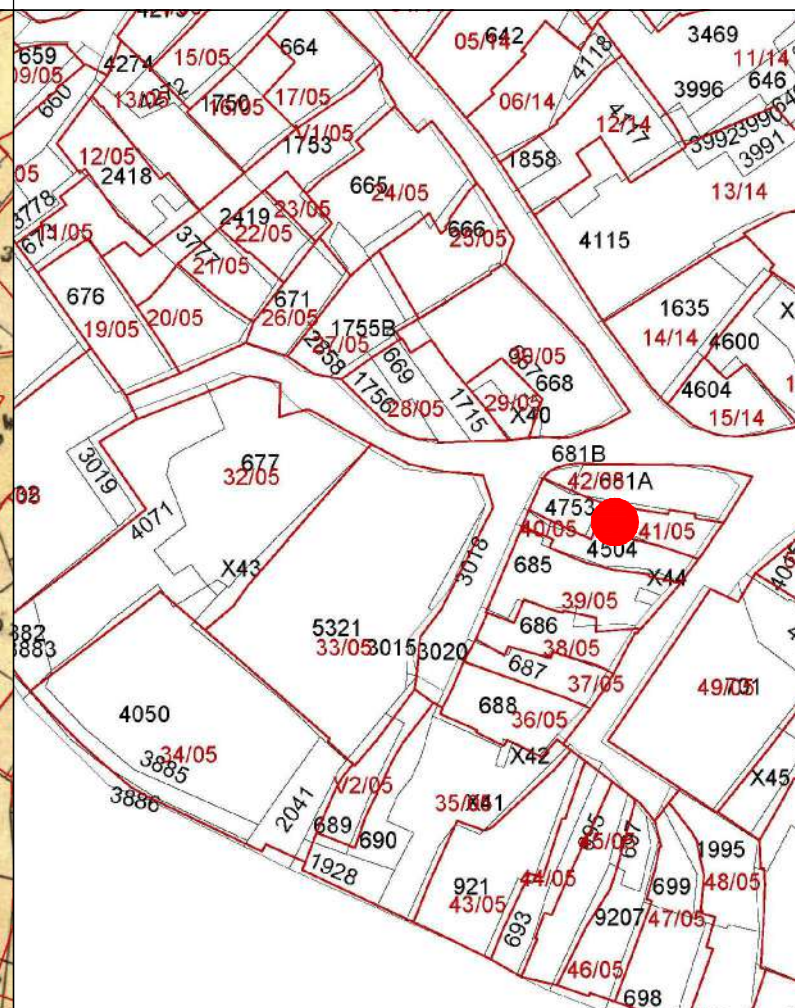

PROFILO STRADALE

DATI IDENTIFICATIVI

Catastali attuali: 4753
Catastali storici: 682, 110

DESTINAZIONE D'USO
Residenziale

ORTOFOTO

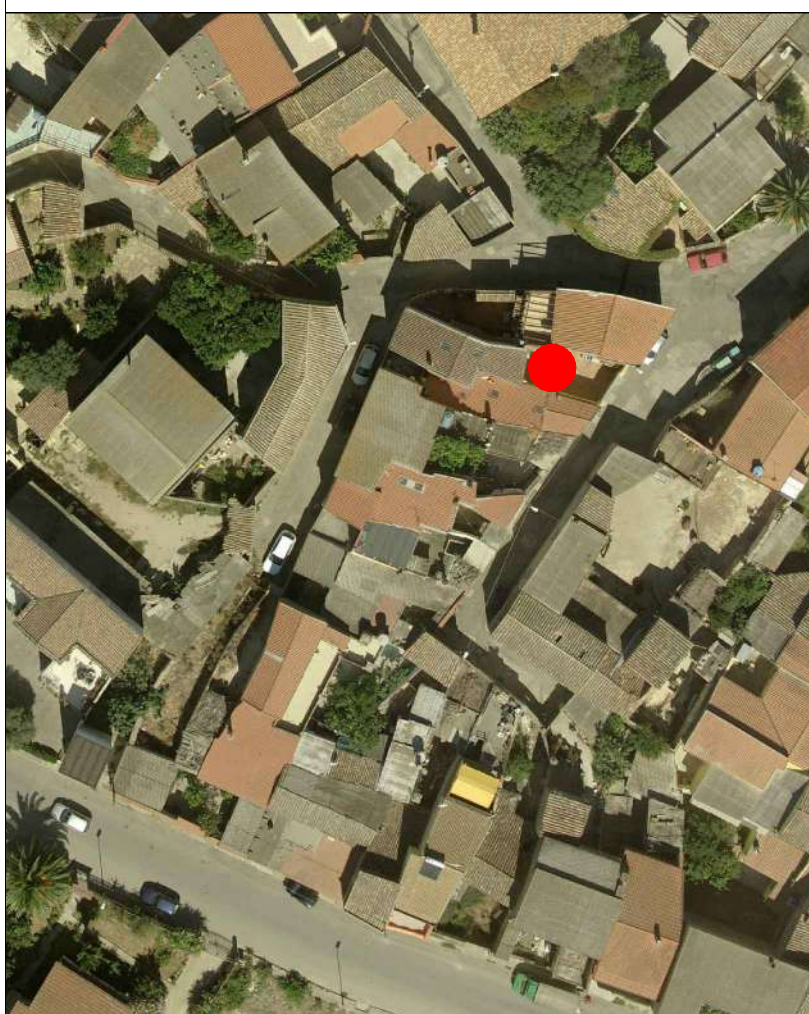

AEROFOTOGRAMMETRIA



FOTO 45°





COMUNE DI SANLURI
PIANO PARTICOLAREGGIATO CENTRO DI ANTICA E PRIMA FORMAZIONE

Isolato 5
U.M.I. 41

INQUADRAMENTO

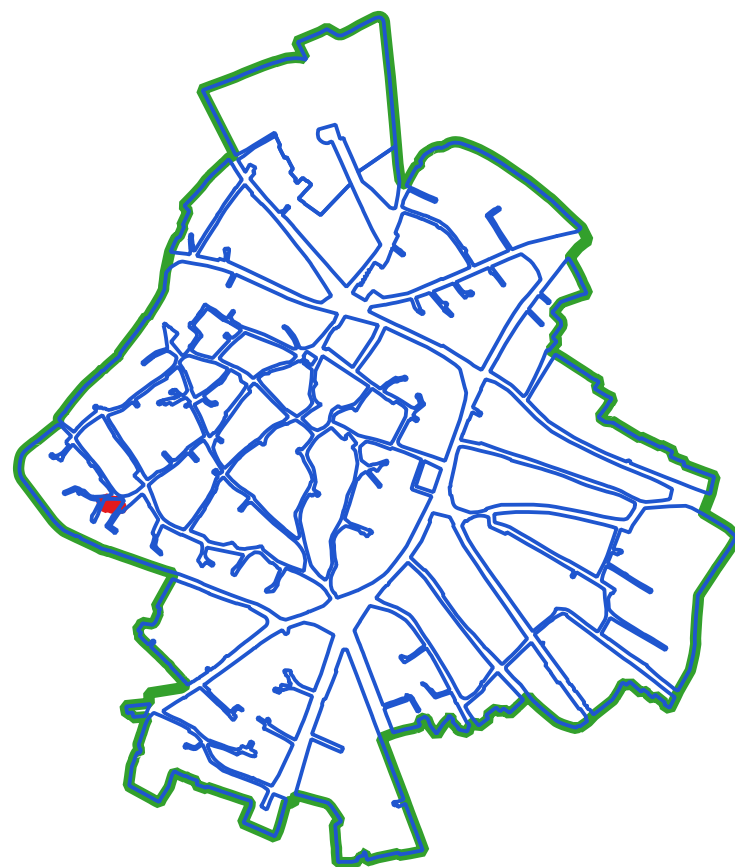

CLASSI DI TRASFORMABILITA'

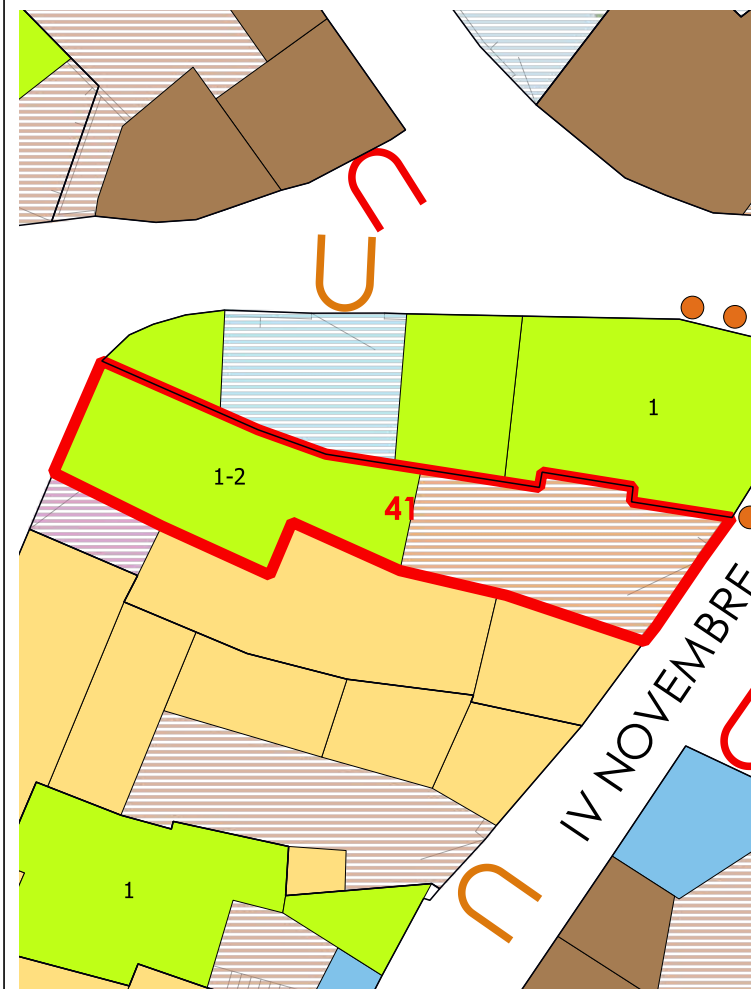

COPERTURE



LIVELLO DI TRASFORMABILITA' DELLA UMI: ALTA
CLASSE DELLA UMI: 3 UNICA

ZONA: A
Isolato: 5
idUMI: 41/05
Superficie Lotto: 91.1 mq
Superficie Coperta al netto delle tettoie: 48.36 mq
Superficie Corti e Aree Esterne: 42.74 mq
Volume: 319.16 mc
Proprietà: Privata
Indice Fondiario: 3.5 mc/mq
Numero Residenti: 2

UMI di particolare Valenza Storico Documentale: NO

N° Volume	Area	Altezza	Volume	CLASSE	Interventi Ammissibili
103	48.36	6.6	319.16	3	MO - MS - RE - DR

VOLUMI



CORTI STORICHE ORIGINARIE

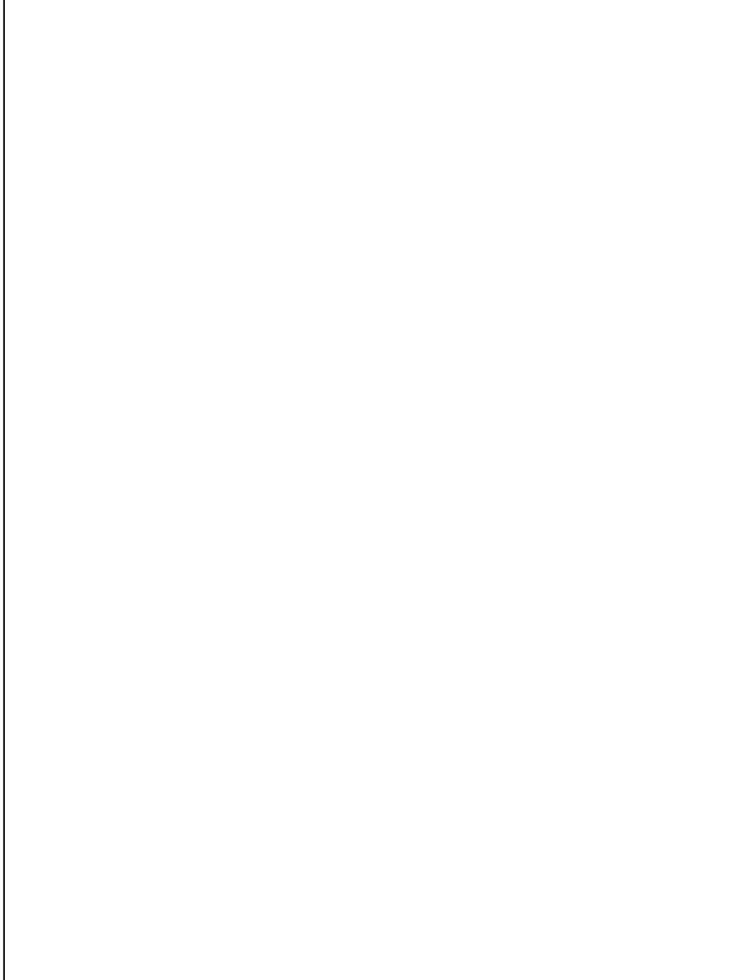

NUOVE EDIFICAZIONI

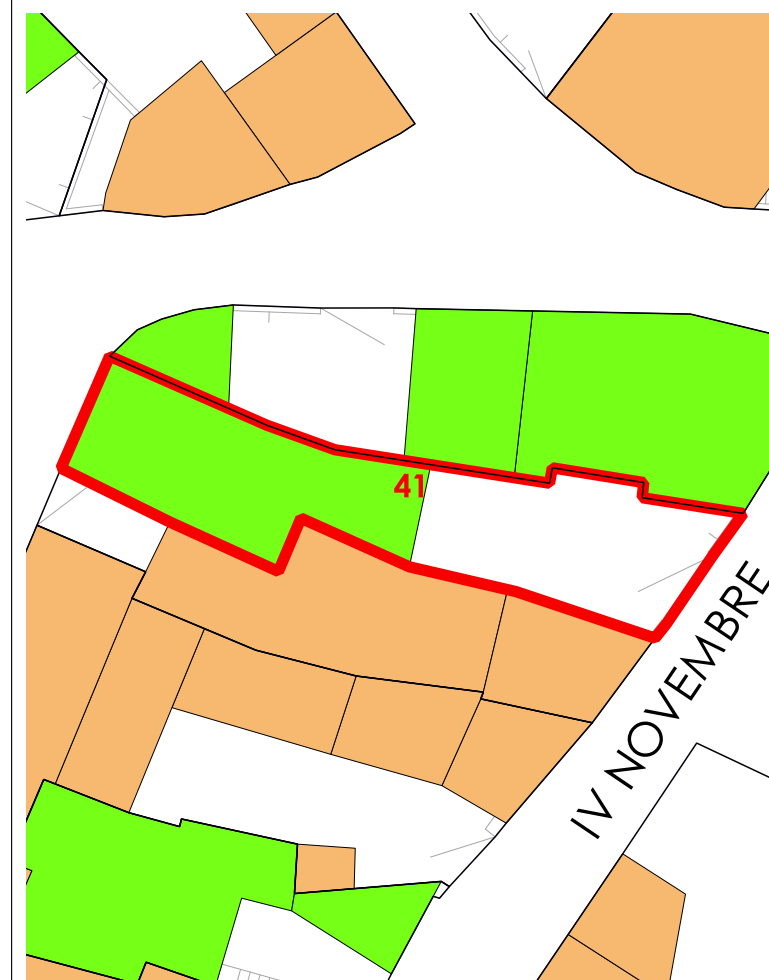

La volumetria pari a zero di alcuni corpi di fabbrica deriva dall'iniziale individuazione, da dati aerofotogrammetrici, degli stessi come tettoie. Le successive analisi hanno evidenziato la trasformazione di tali tettoie in volume.



COMUNE DI SANLURI
PIANO PARTICOLAREGGIATO CENTRO DI PRIMA E ANTICA FONDAZIONE

Isolato 05
U.M.I. 42

INQUADRAMENTO

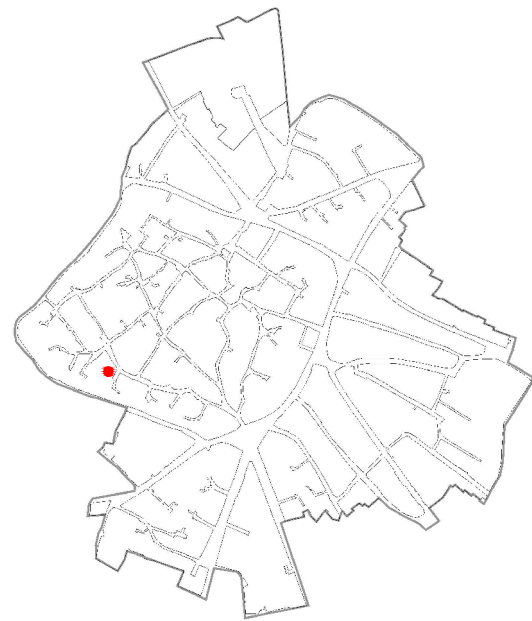

CATASTO STORICO

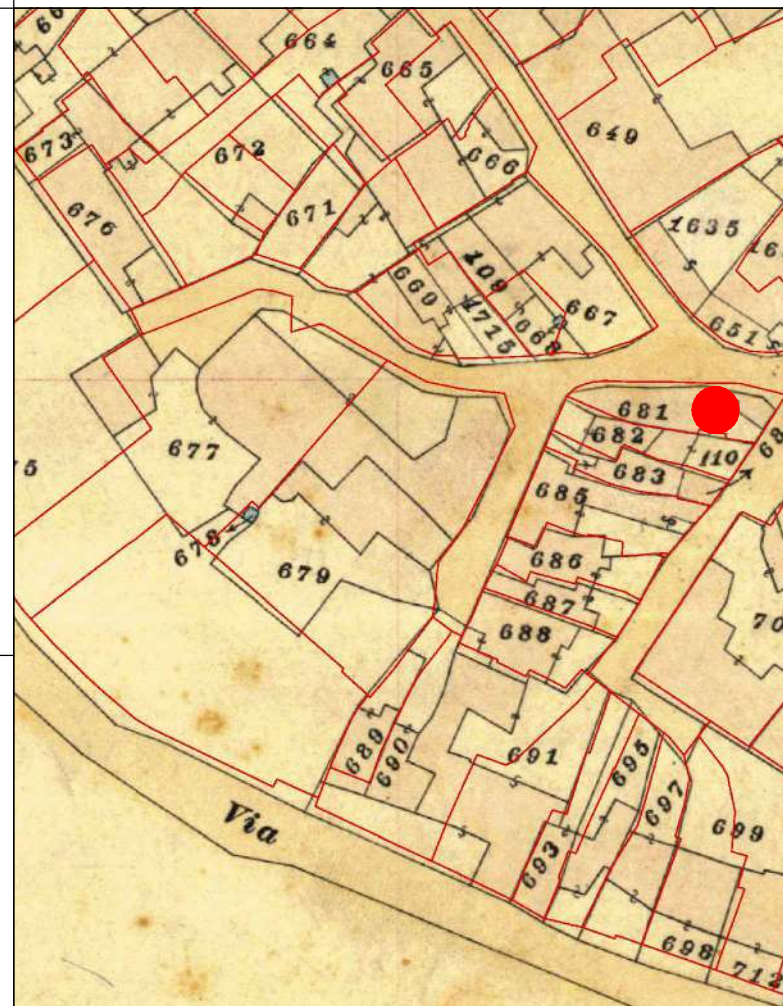

CATASTO ATTUALE

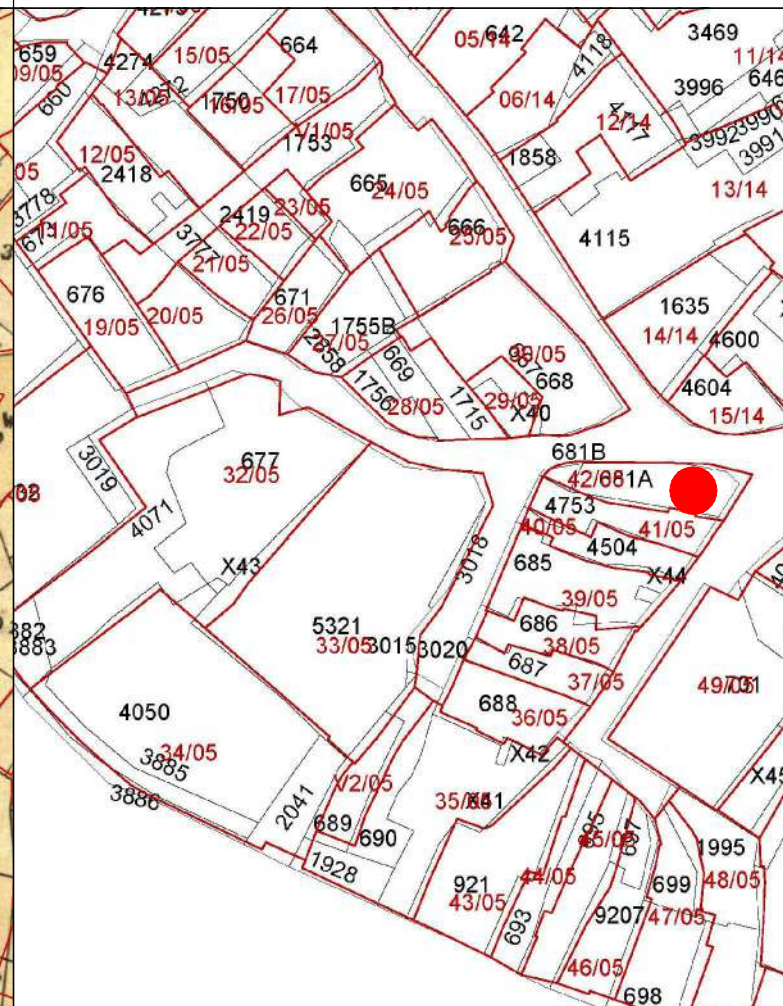

PROFILO STRADALE

DATI IDENTIFICATIVI

Catastali attuali: 4753
Catastali storici: 682, 110

DESTINAZIONE D'USO
Residenziale

ORTOFOTO

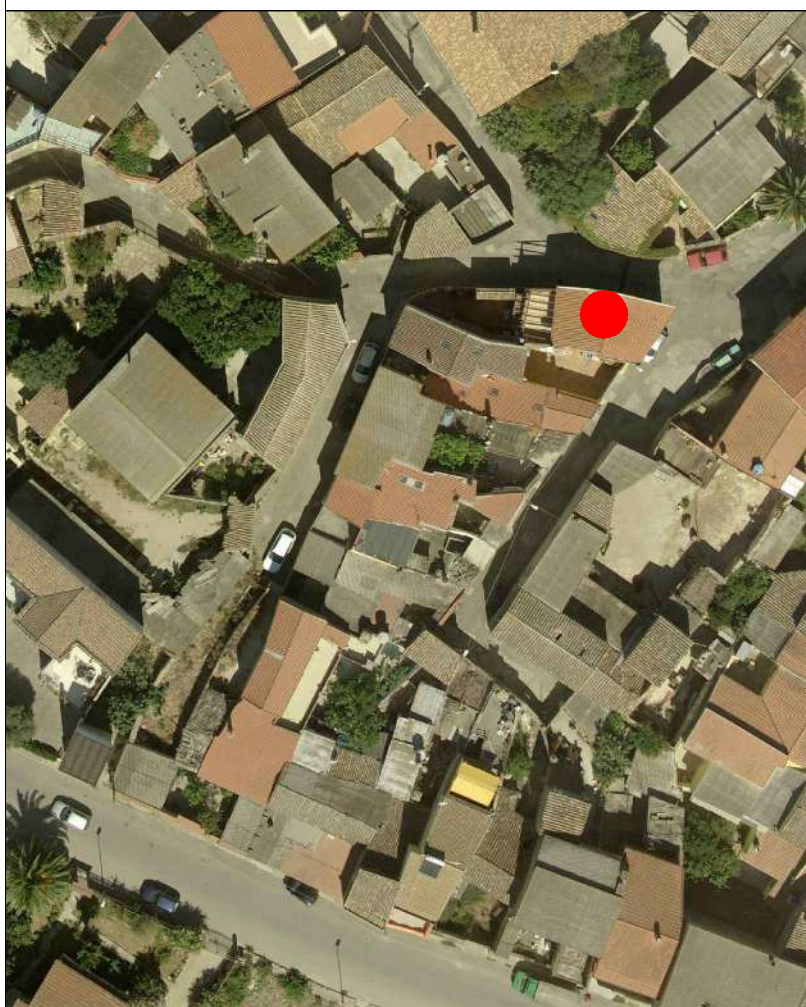

AEROFOTOGRAMMETRIA



FOTO 45°



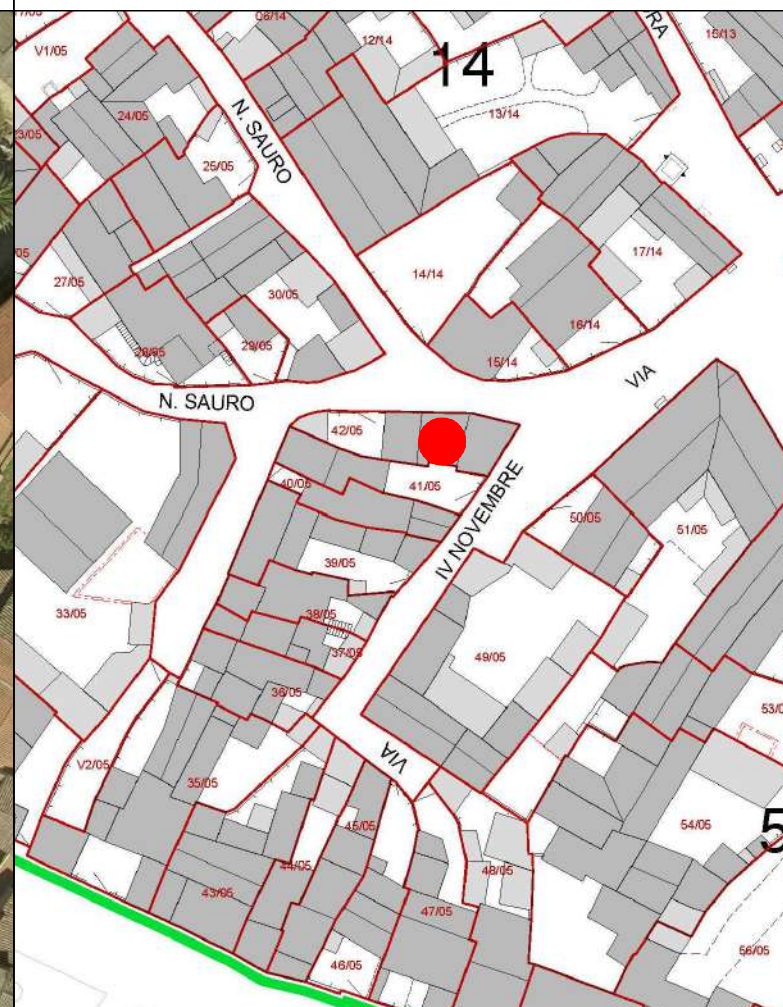

COMUNE DI SANLURI
PIANO PARTICOLAREGGIATO CENTRO DI ANTICA E PRIMA FORMAZIONE

Isolato	5
U.M.I.	42

INQUADRAMENTO

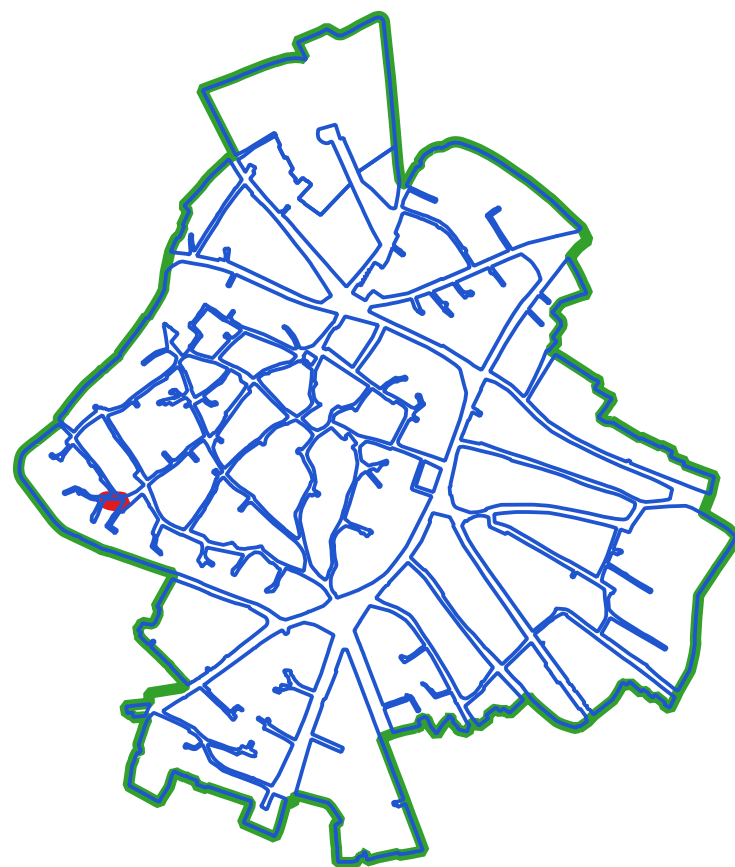

CLASSI DI TRASFORMABILITA'

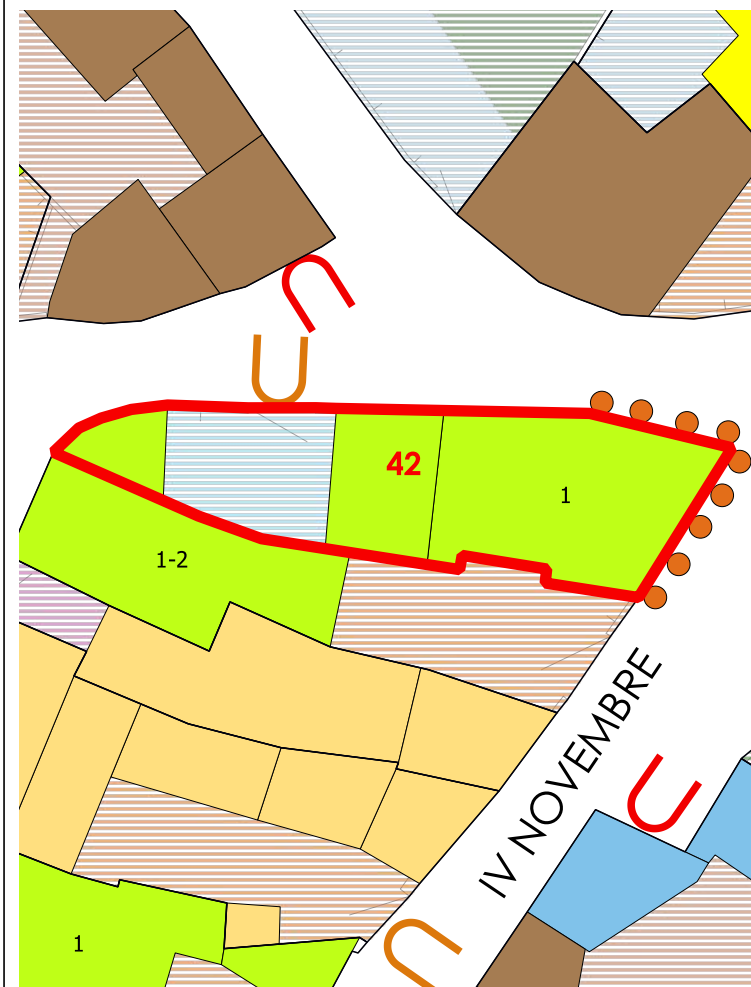

COPERTURE



LIVELLO DI TRASFORMABILITA' DELLA UMI: ALTA
CLASSE DELLA UMI: 3 UNICA

ZONA: A
Isolato: 5
idUMI: 42/05
Superficie Lotto: 117.19 mq
Superficie Coperta al netto delle tettoie: 88.43 mq
Superficie Corti e Aree Esterne: 28.76 mq
Volume: 438.83 mc
Proprietà: Privata
Indice Fondiario: 3.7 mc/mq
Numero Residenti: 2

UMI di particolare Valenza Storico Documentale: NO

N° Volume	Area	Altezza	Volume	CLASSE	Interventi Ammissibili
101	57.6	6.19	356.52	3	MO - MS - RE - DR
102	21.83	3.77	82.31	3	MO - MS - RE - DR

VOLUMI

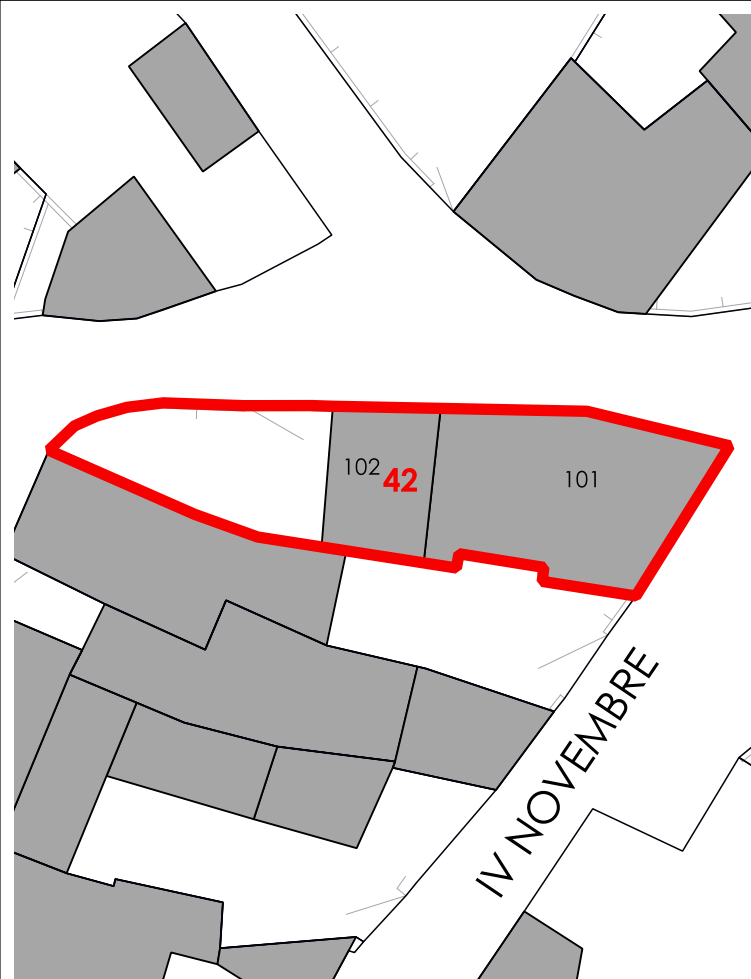

CORTI STORICHE ORIGINARIE

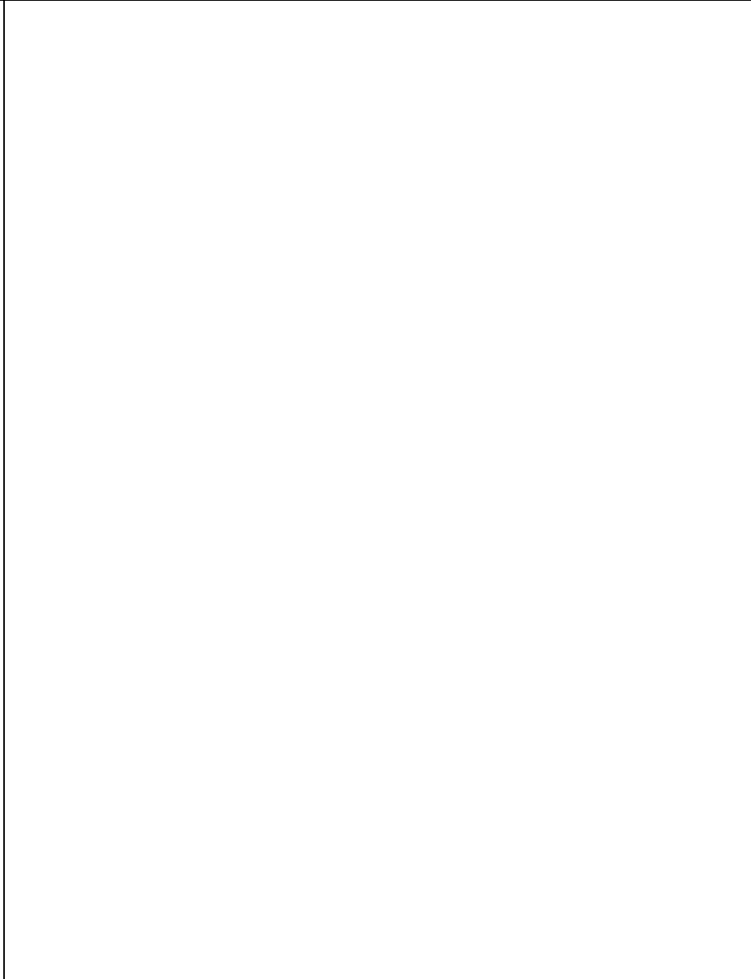

NUOVE EDIFICAZIONI

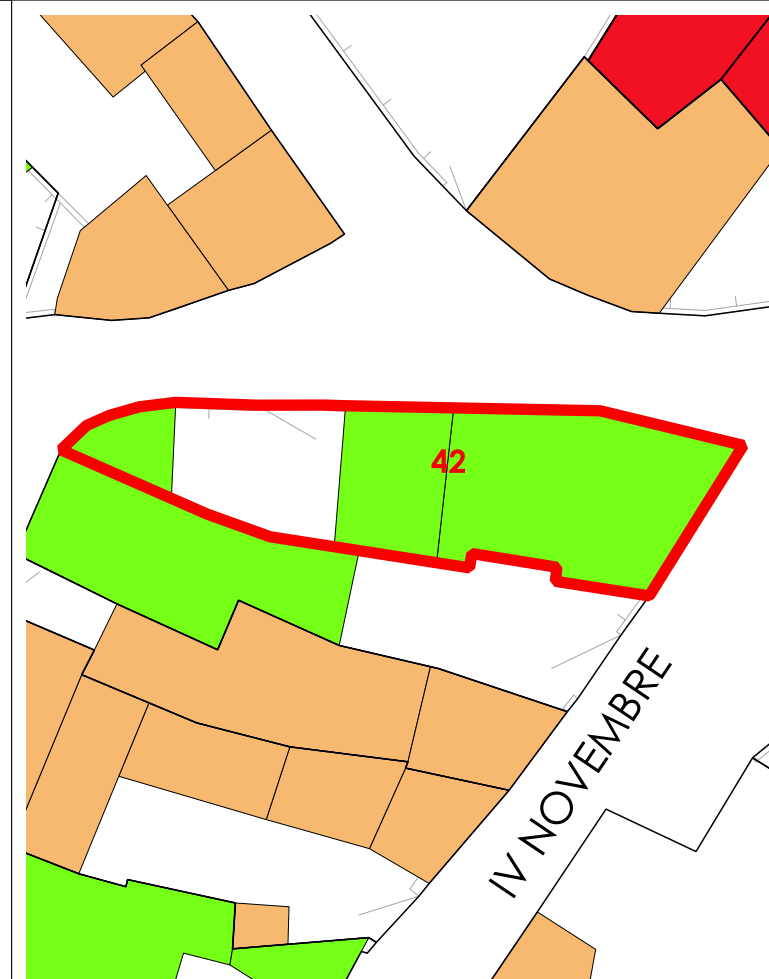

La volumetria pari a zero di alcuni corpi di fabbrica deriva dall'iniziale individuazione, da dati aerofotogrammetrici, degli stessi come tettoie. Le successive analisi hanno evidenziato la trasformazione di tali tettoie in volume.



COMUNE DI SANLURI
PIANO PARTICOLAREGGIATO CENTRO DI PRIMA E ANTICA FONDAZIONE

Isolato 05
U.M.I. 43

INQUADRAMENTO

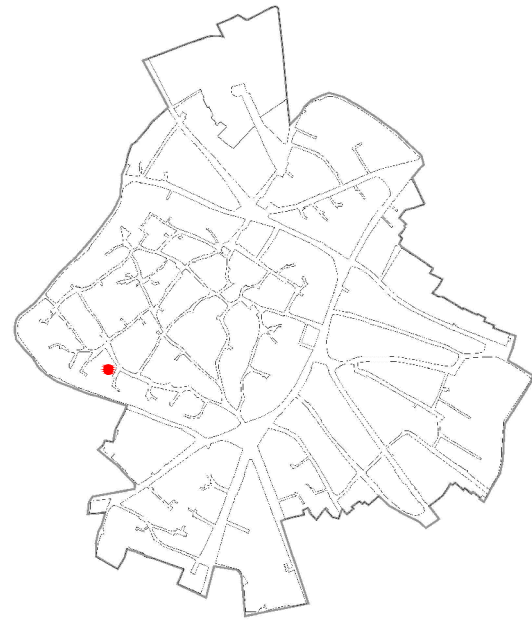

CATASTO STORICO

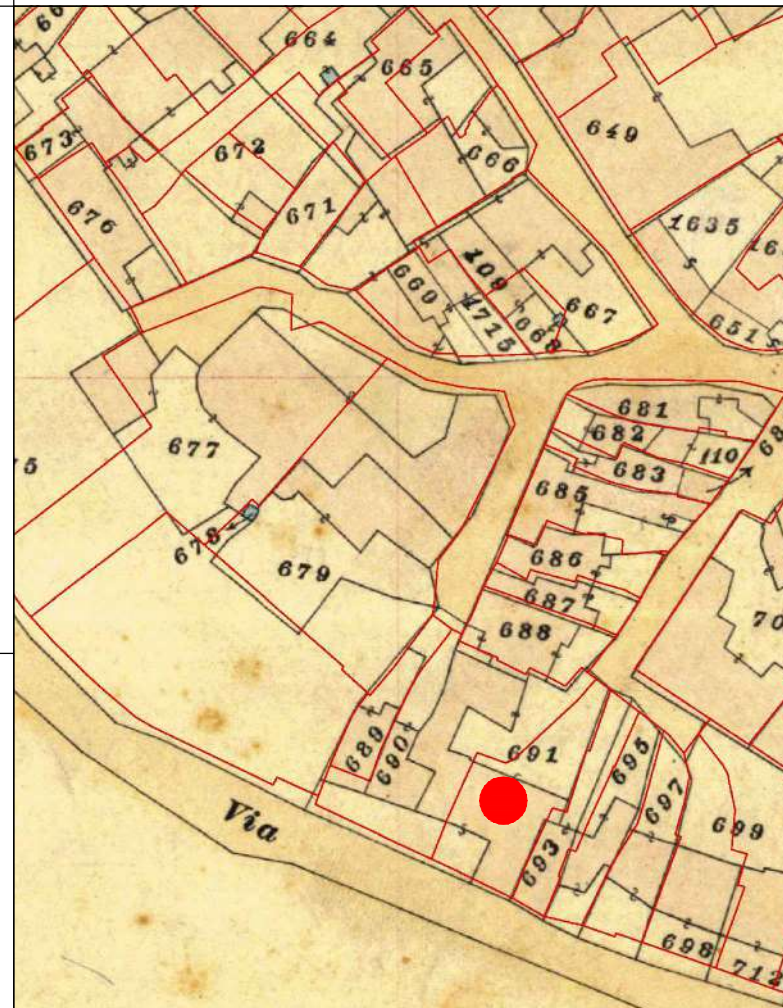

CATASTO ATTUALE

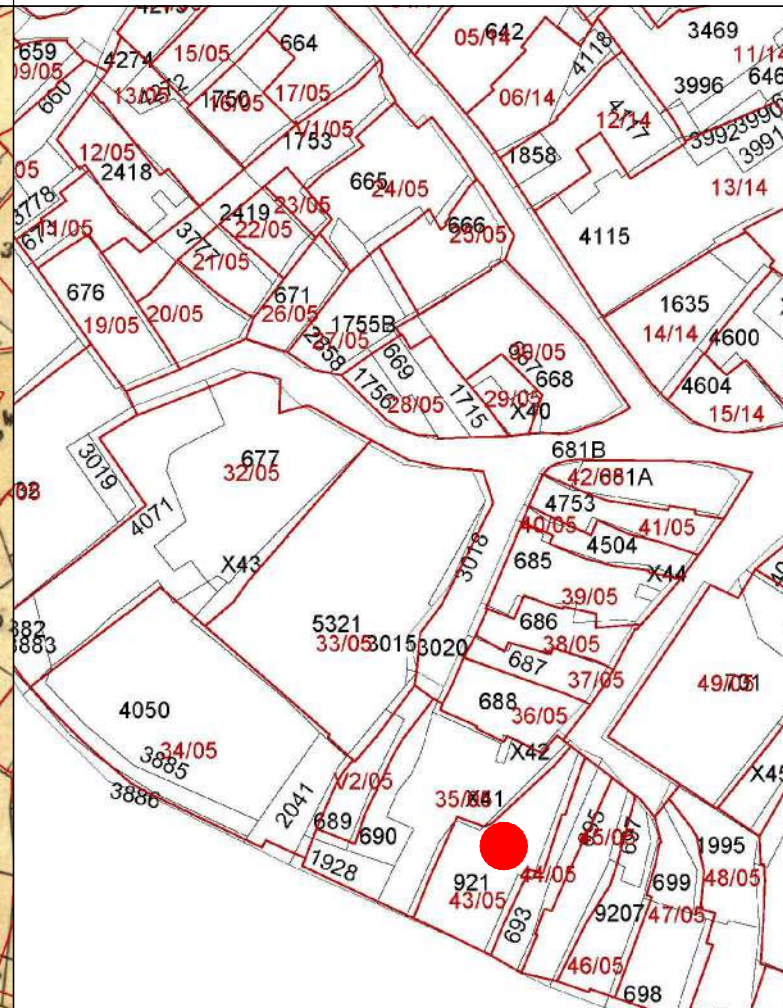

PROFILO STRADALE



DATI IDENTIFICATIVI

Catastali attuali: 921
Catastali storici: 691p

DESTINAZIONE D'USO

Residenziale

ORTOFOTO

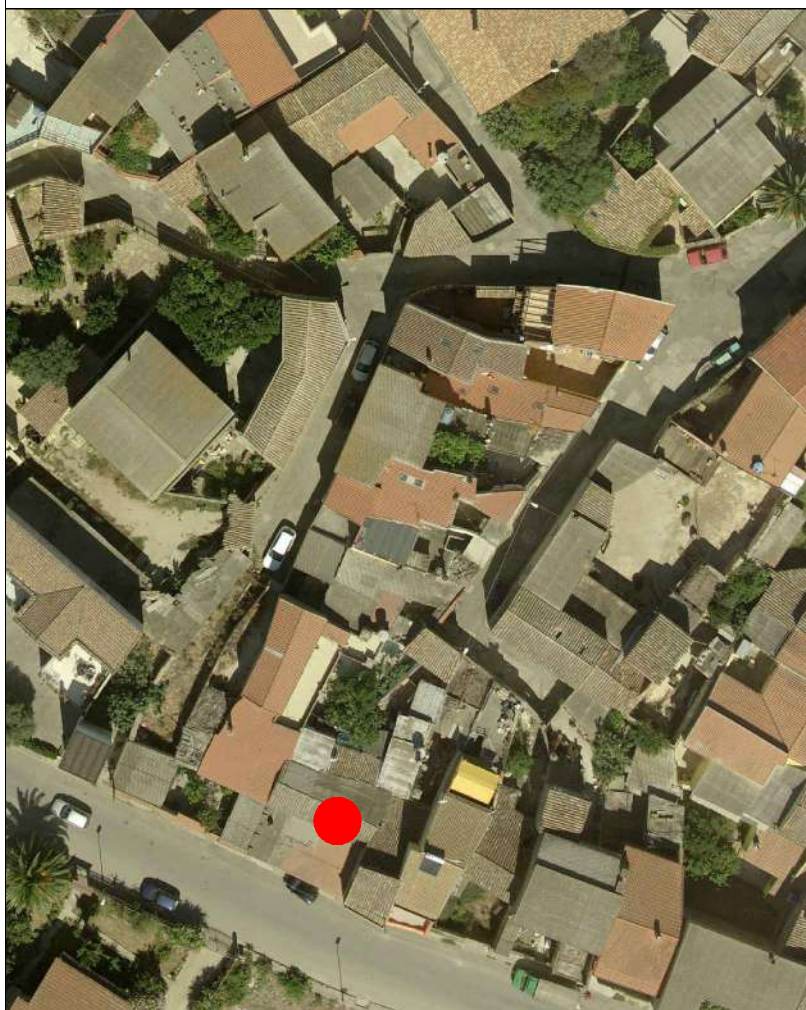

AEROFOTOGRAMMETRIA



FOTO 45°





COMUNE DI SANLURI
PIANO PARTICOLAREGGIATO CENTRO DI ANTICA E PRIMA FORMAZIONE

Isolato	5
U.M.I.	43

INQUADRAMENTO

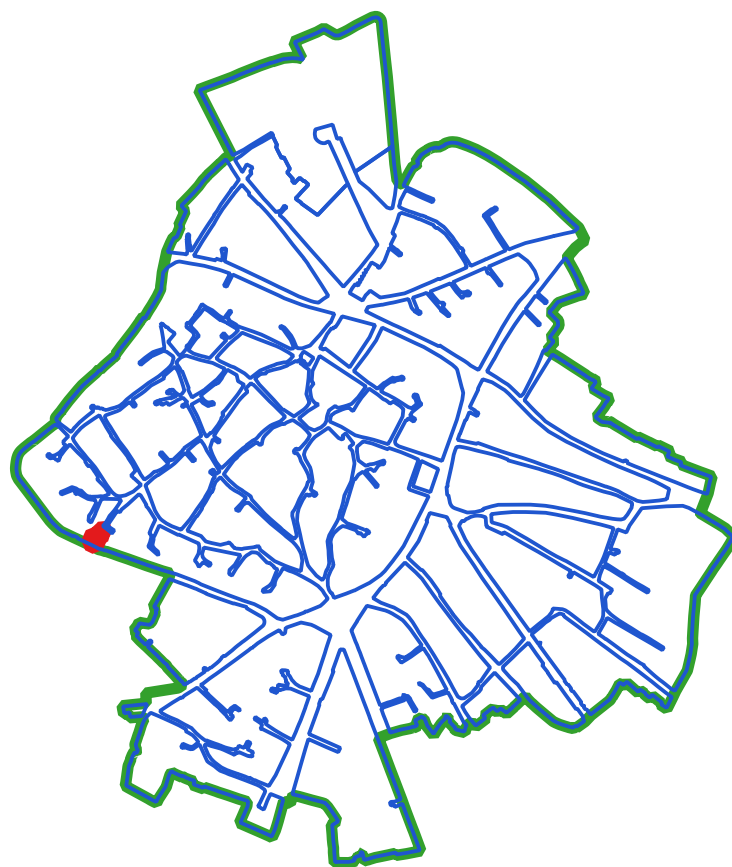

CLASSI DI TRASFORMABILITA'

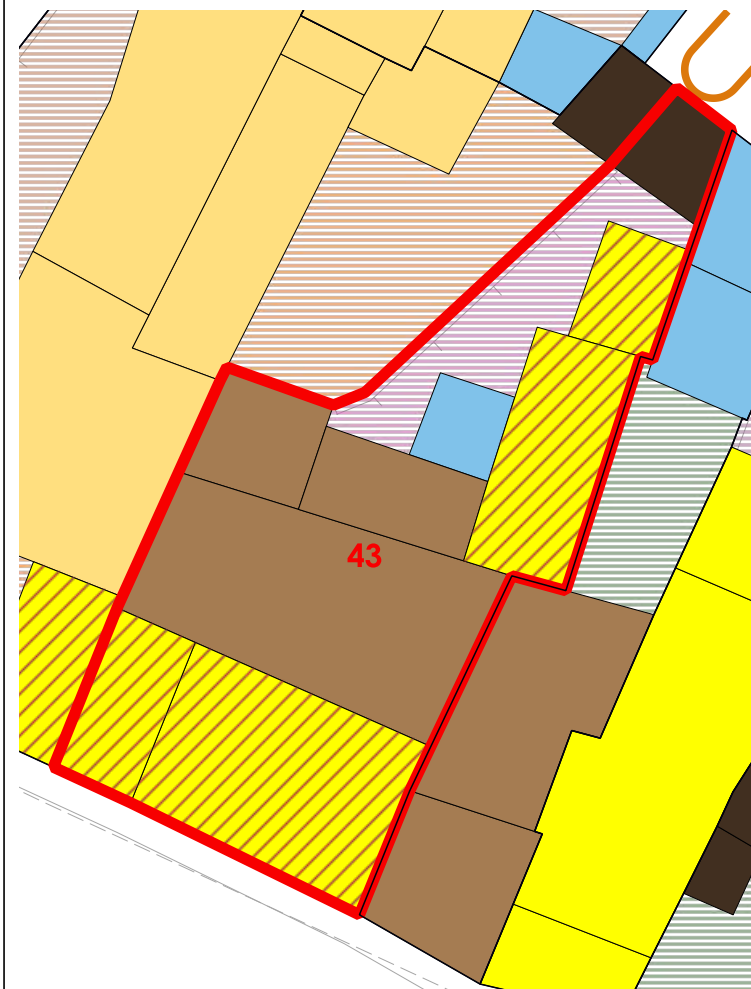

COPERTURE

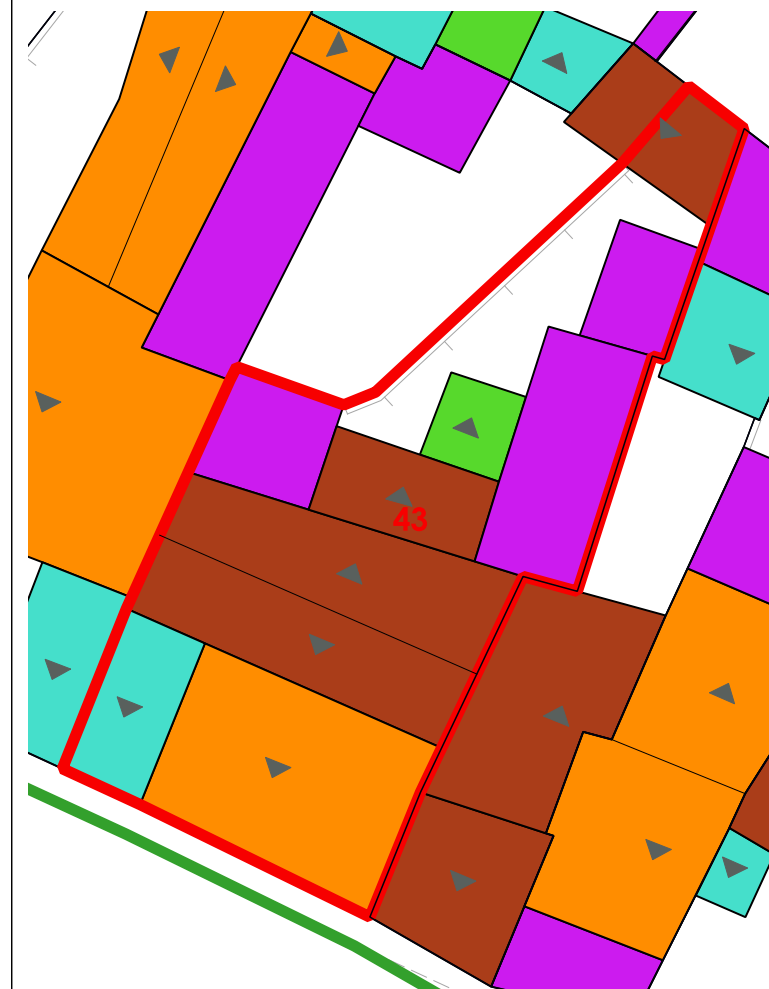

LIVELLO DI TRASFORMABILITA' DELLA UMI: ALTA
CLASSE DELLA UMI: MISTA

ZONA: A
Isolato: 5
idUMI: 43/05
Superficie Lotto: 213.36 mq
Superficie Coperta al netto delle tettoie: 177.59 mq
Superficie Corti e Aree Esterne: 35.77 mq
Volume: 518.15 mc
Proprietà: Privata
Indice Fondiario: 2.4 mc/mq
Numero Residenti: 3

UMI di particolare Valenza Storico Documentale: NO

N°	Volume	Area	Altezza	Volume	CLASSE	Interventi Ammissibili
124	12.64	3.77	47.66	2a	MO - MS - RC - RTF	
125	54.8	3.84	210.42	2a	MO - MS - RC - RTF	
126	13.79	3	41.37	2a	MO - MS - RC - RTF	
129	42.62	2.15	91.64	4rig	PROG DEM	
130	13.8	2.77	38.23	4rig	PROG DEM	
132	24.81	3.58	88.83	4rig	PROG DEM	

VOLUMI



CORTI STORICHE ORIGINARIE

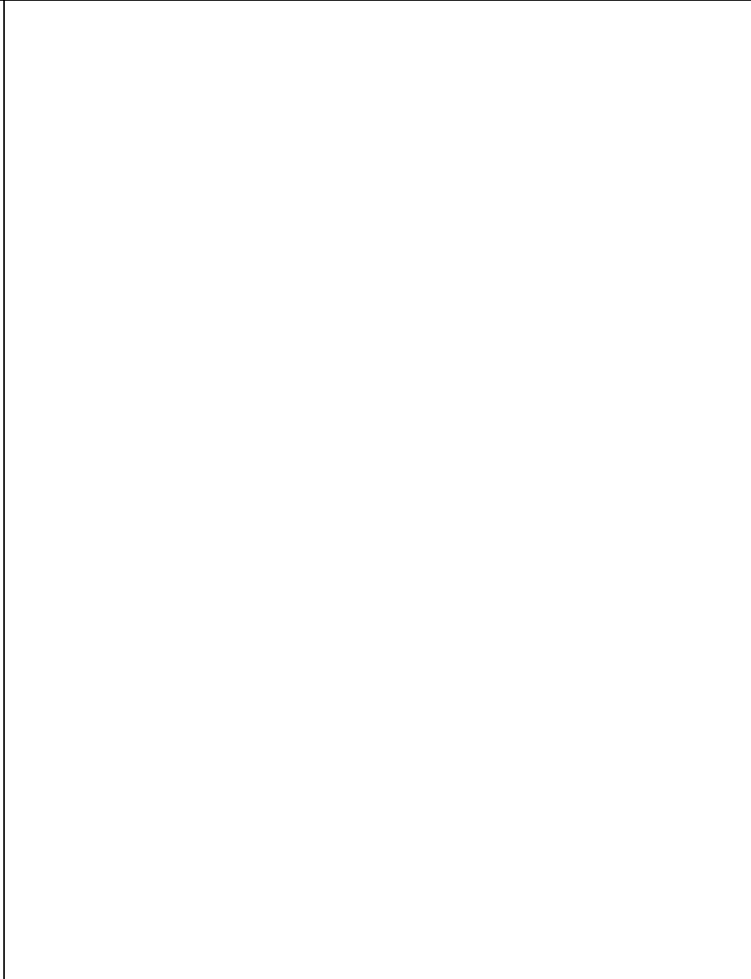

NUOVE EDIFICAZIONI

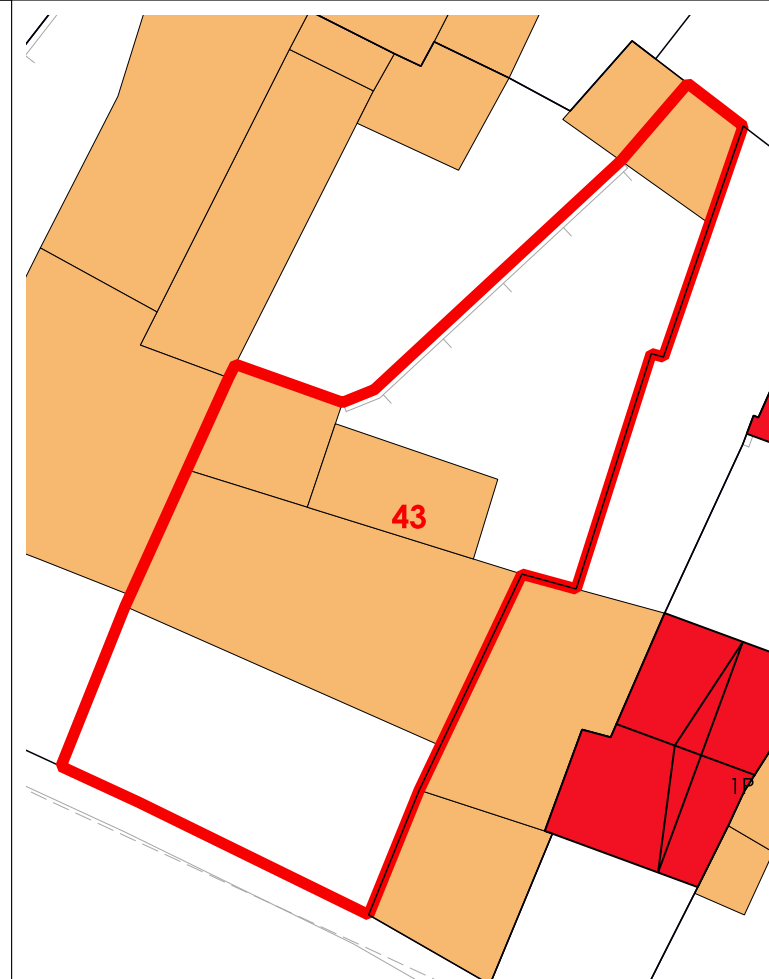

La volumetria pari a zero di alcuni corpi di fabbrica deriva dall'iniziale individuazione, da dati aerofotogrammetrici, degli stessi come tettoie. Le successive analisi hanno evidenziato la trasformazione di tali tettoie in volume.



COMUNE DI SANLURI
PIANO PARTICOLAREGGIATO CENTRO DI PRIMA E ANTICA FONDAZIONE

Isolato 05
U.M.I. 44

INQUADRAMENTO

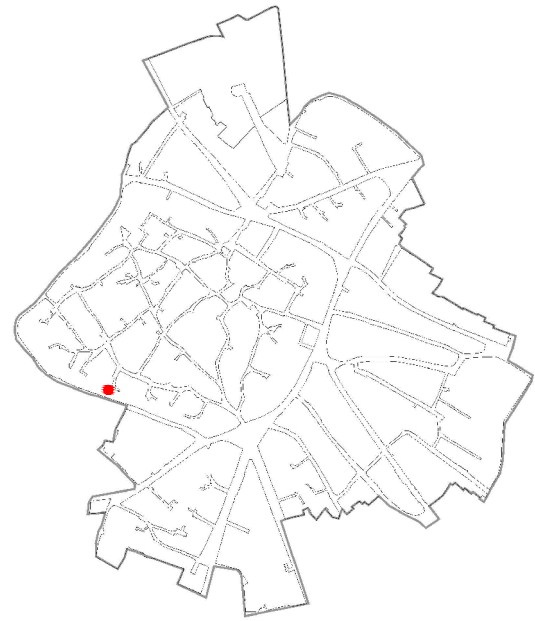

CATASTO STORICO

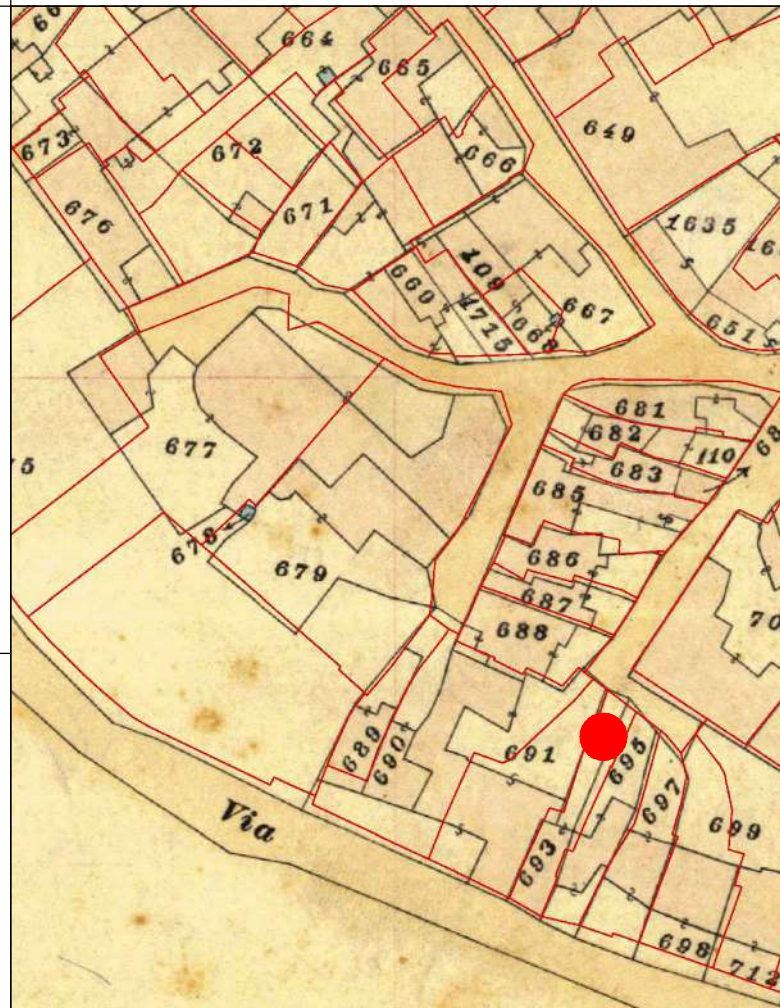

CATASTO ATTUALE

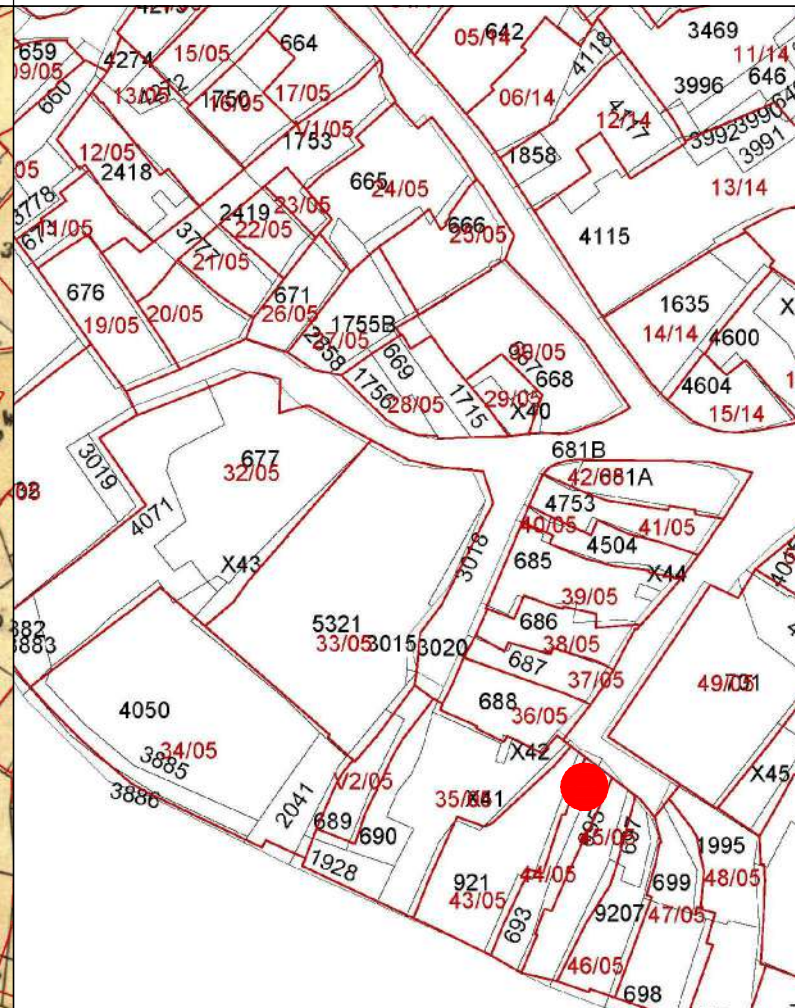

PROFILO STRADALE



DATI IDENTIFICATIVI

Catastali attuali: 693
Catastali storici: 693

DESTINAZIONE D'USO
Residenziale

ORTOFOTO

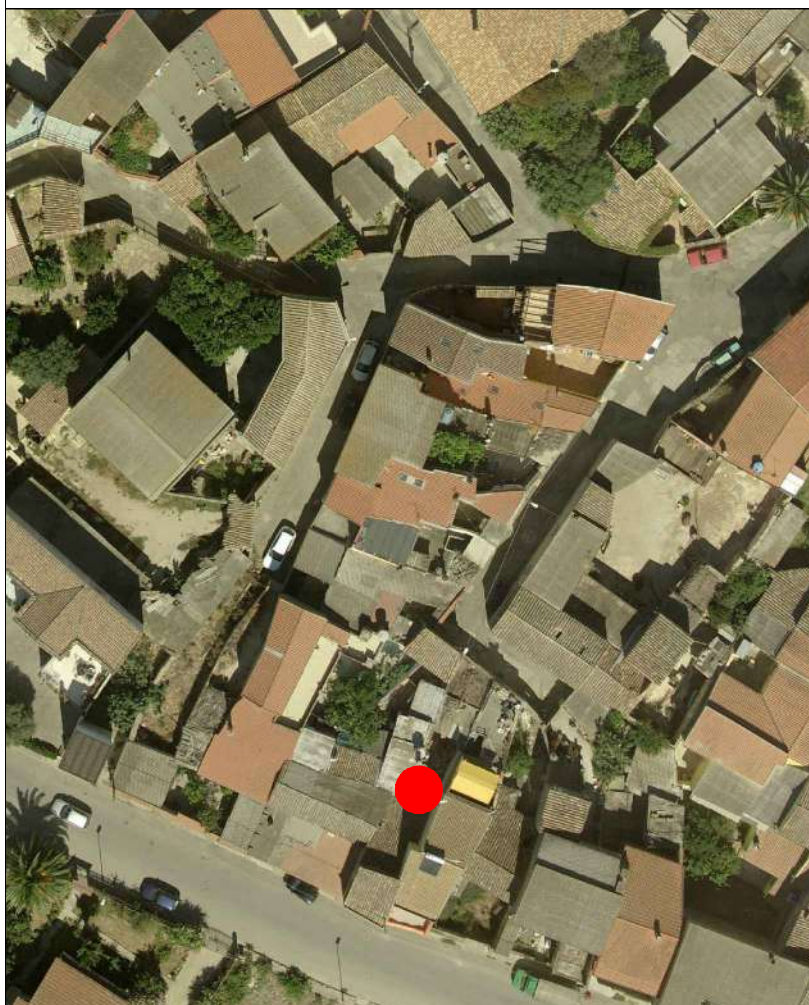

AEROFOTOGRAMMETRIA



FOTO 45°





INQUADRAMENTO

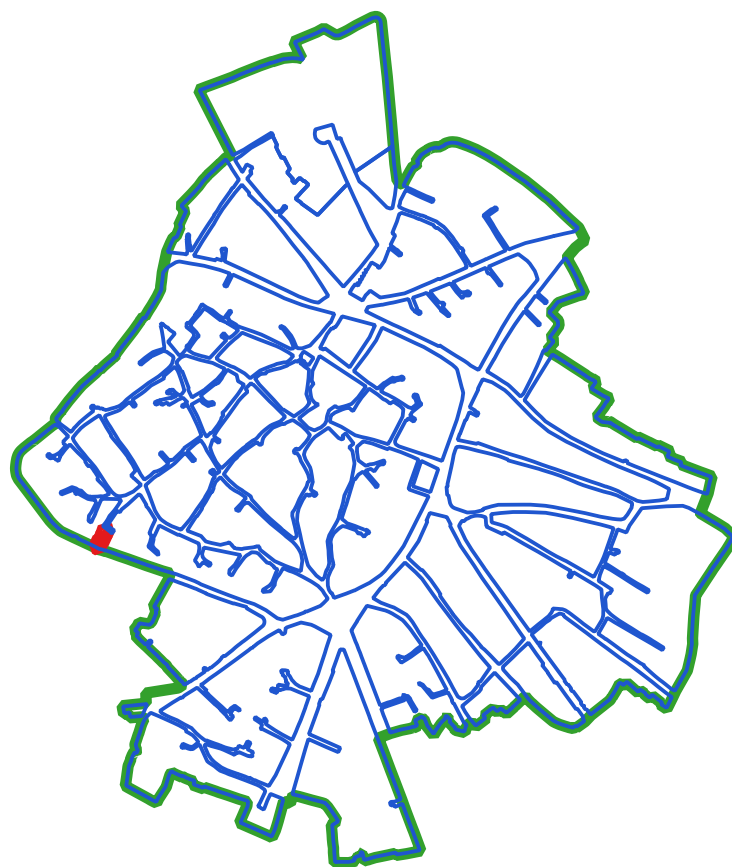

CLASSI DI TRASFORMABILITA'

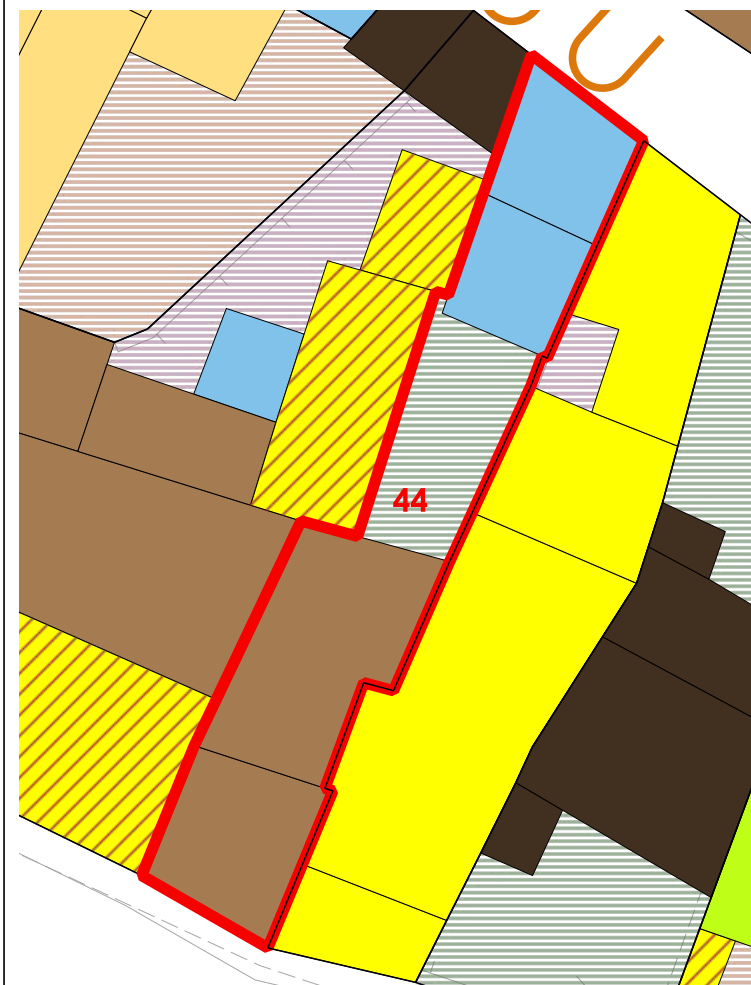

COPERTURE



VOLUMI

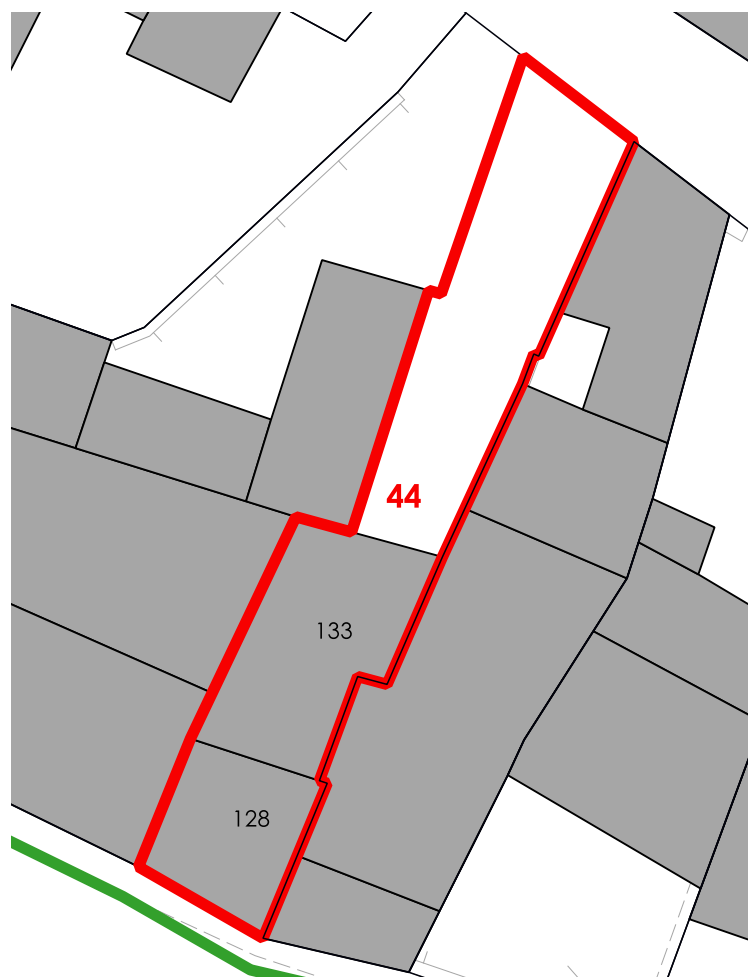

CORTI STORICHE ORIGINARIE

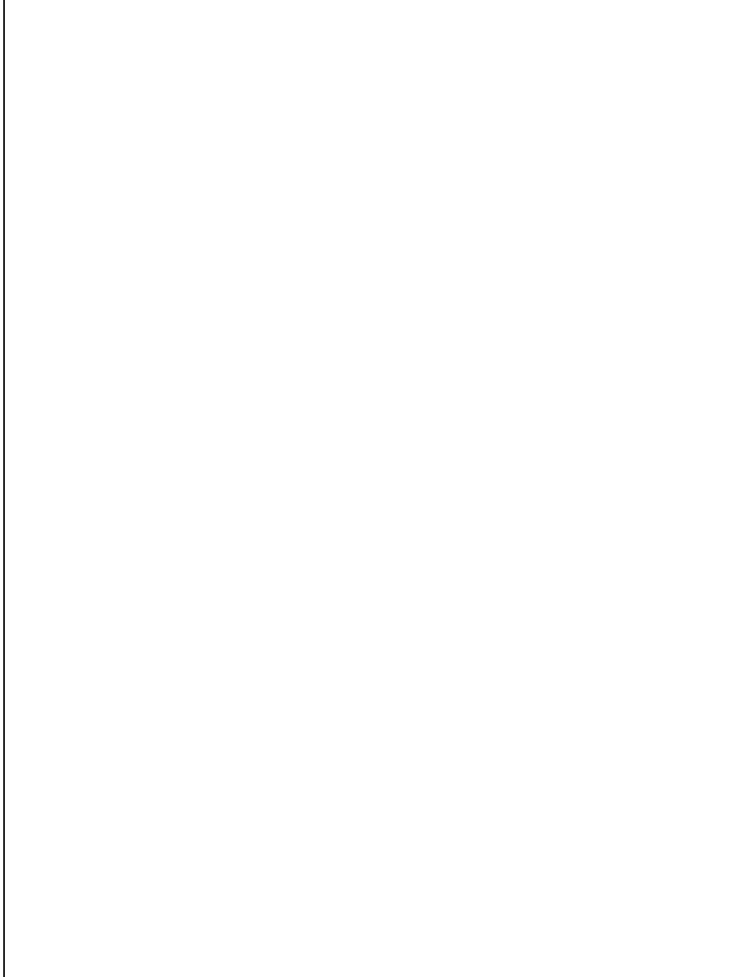

NUOVE EDIFICAZIONI



LIVELLO DI TRASFORMABILITA' DELLA UMI: BASSA
 CLASSE DELLA UMI: 2a UNICA

ZONA: A
 Isolato: 5
 idUMI: 44/05
 Superficie Lotto: 99.99 mq
 Superficie Coperta al netto delle tettoie: 50.45 mq
 Superficie Corti e Aree Esterne: 49.54 mq
 Volume: 183.75 mc
 Proprietà: Privata
 Indice Fondiario: 1.8 mc/mq
 Numero Residenti: 1

UMI di particolare Valenza Storico Documentale: NO

N°	Volume	Area	Altezza	Volume	CLASSE	Interventi Ammissibili
128		19.3	5.42	104.63	2a	MO - MS - RC - RTF
133		31.15	2.54	79.12	2a	MO - MS - RC - RTF

La volumetria pari a zero di alcuni corpi di fabbrica deriva dall'iniziale individuazione, da dati aerofotogrammetrici, degli stessi come tettoie. Le successive analisi hanno evidenziato la trasformazione di tali tettoie in volume.



COMUNE DI SANLURI
PIANO PARTICOLAREGGIATO CENTRO DI PRIMA E ANTICA FONDAZIONE

Isolato	05
U.M.I.	45

INQUADRAMENTO

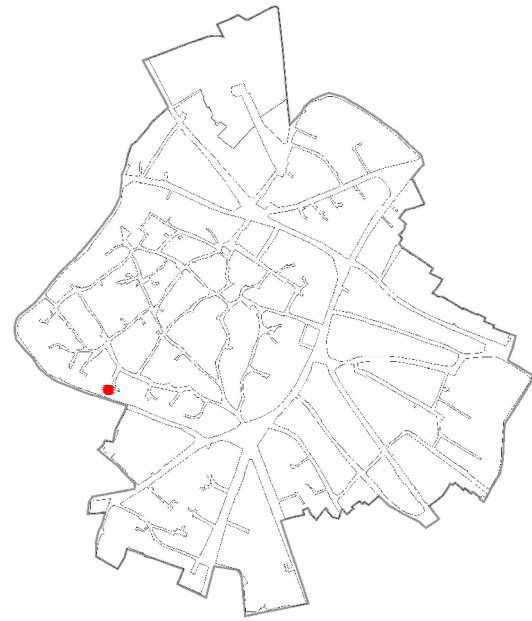

CATASTO STORICO

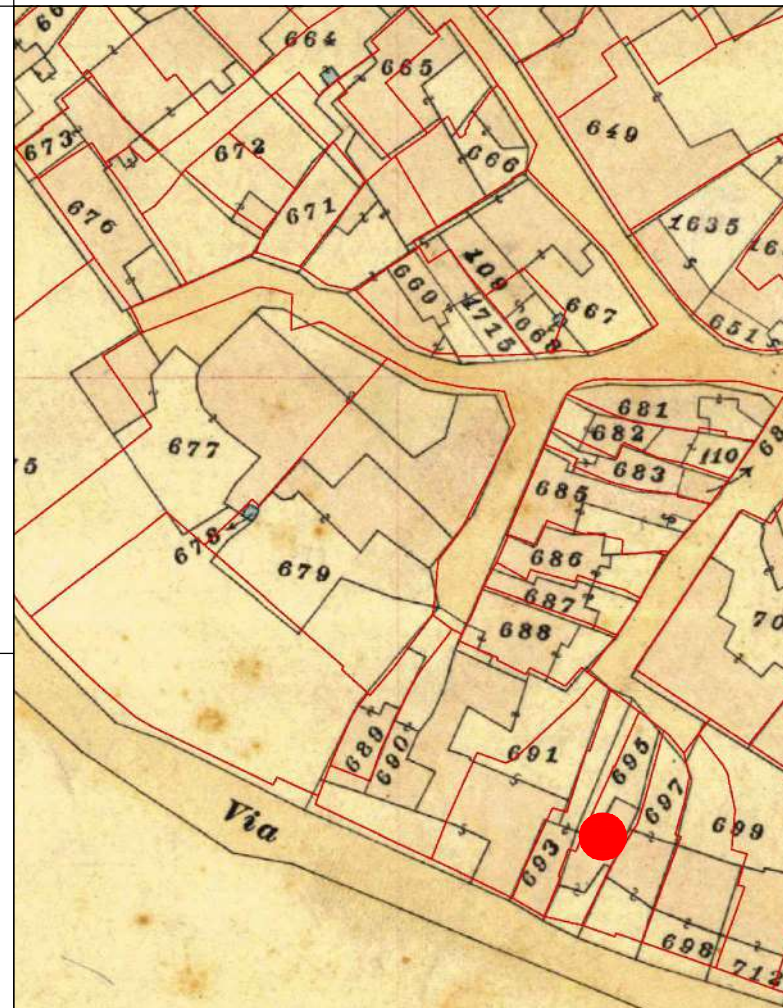

CATASTO ATTUALE

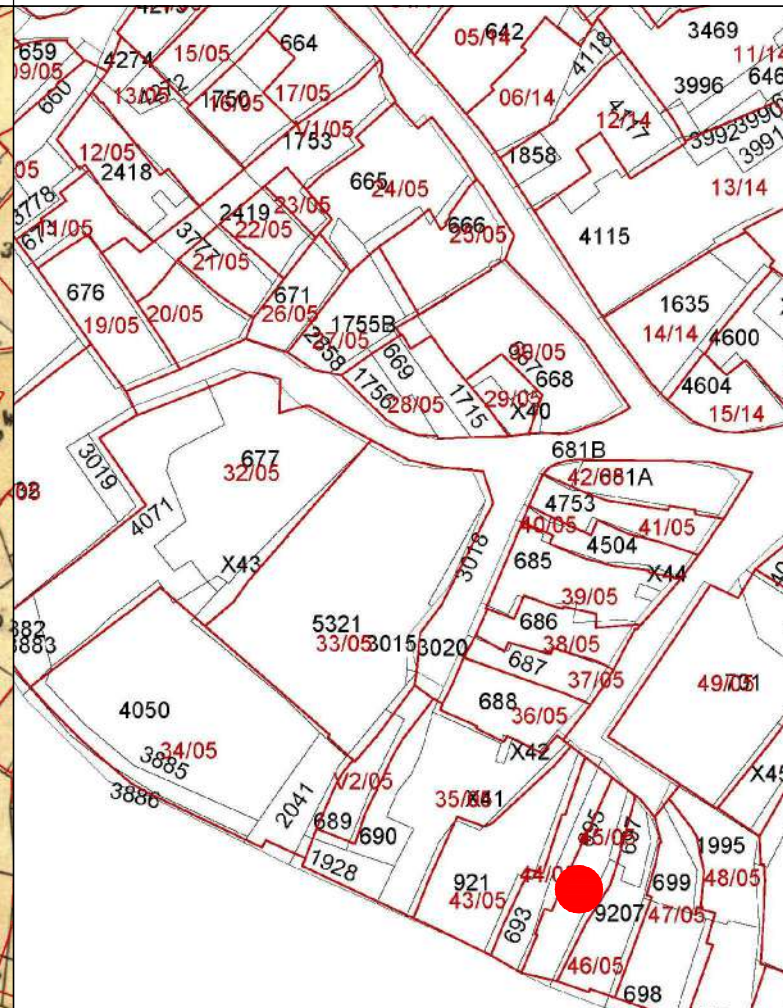

PROFILO STRADALE

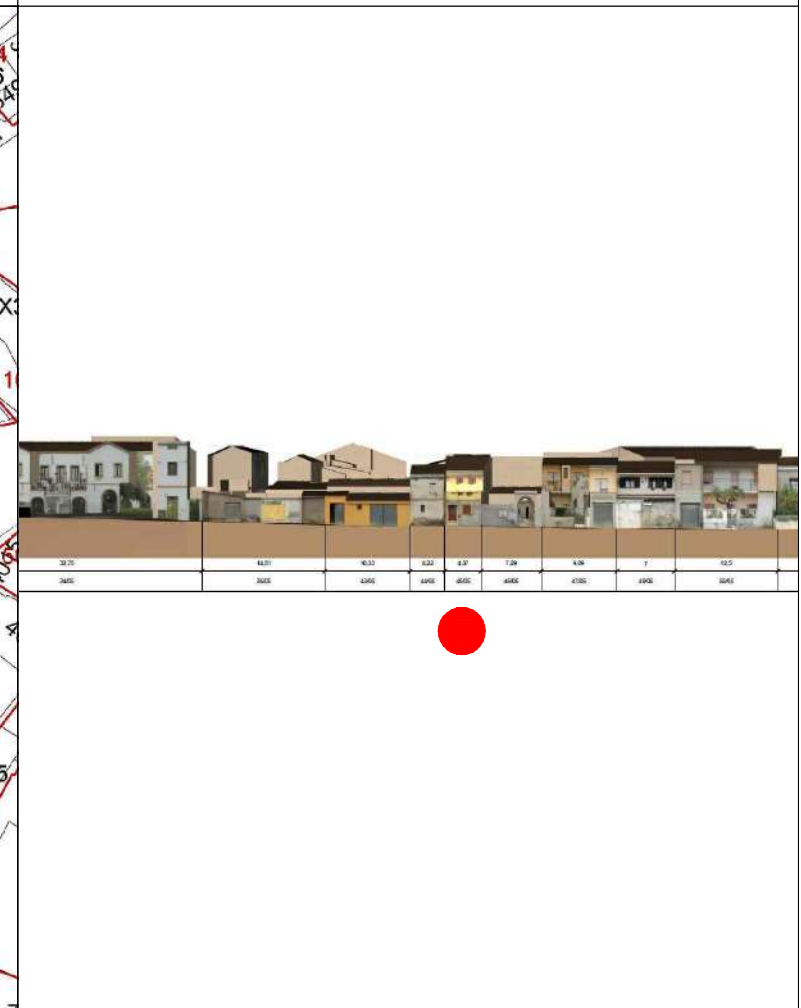

DATI IDENTIFICATIVI

Catastali attuali: 695
 Catastali storici: 695

DESTINAZIONE D'USO
 Residenziale

ORTOFOTO

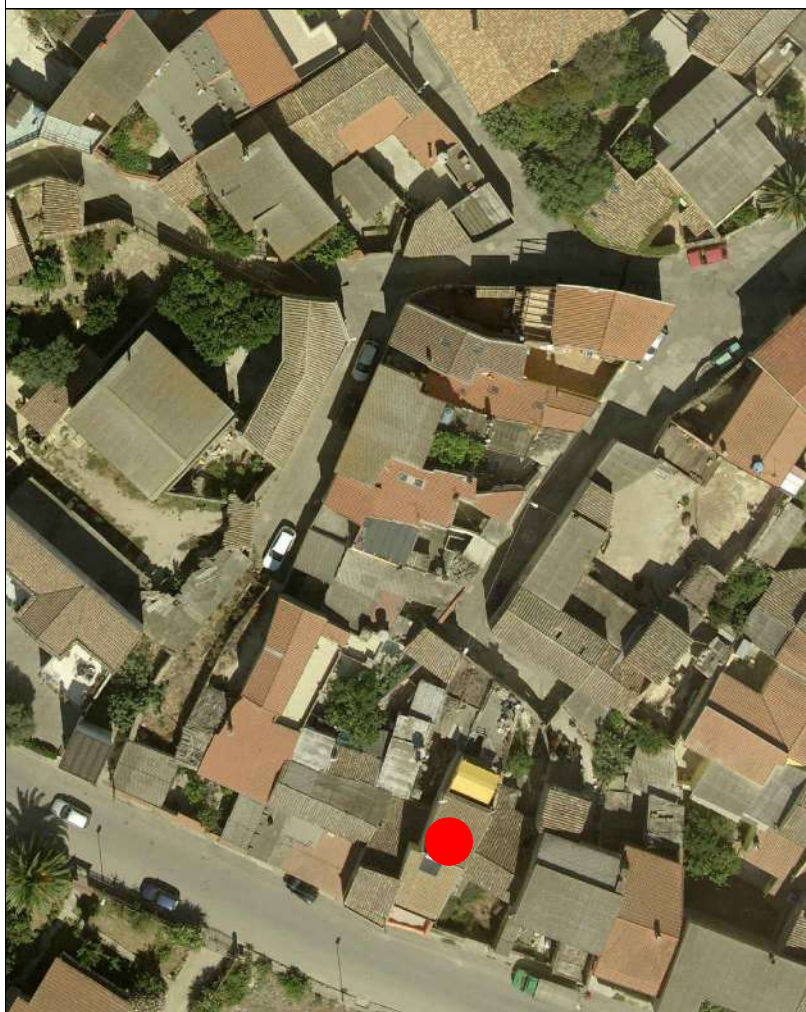

AEROFOTOGRAMMETRIA



FOTO 45°





COMUNE DI SANLURI
PIANO PARTICOLAREGGIATO CENTRO DI ANTICA E PRIMA FORMAZIONE

Isolato	5
U.M.I.	45

INQUADRAMENTO

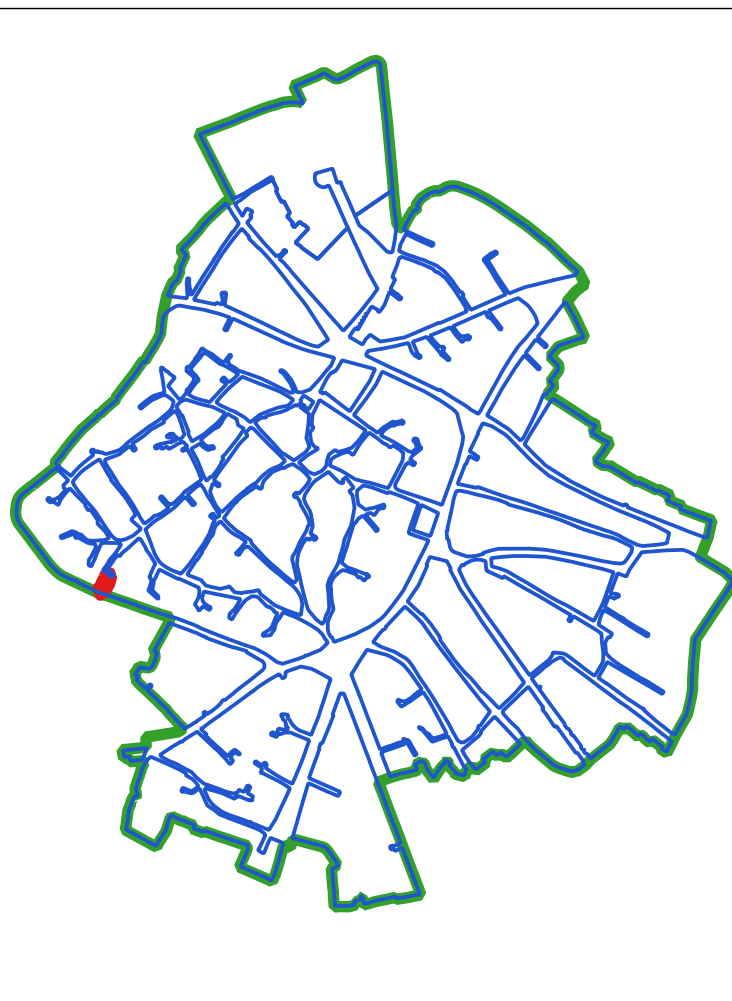

CLASSI DI TRASFORMABILITA'

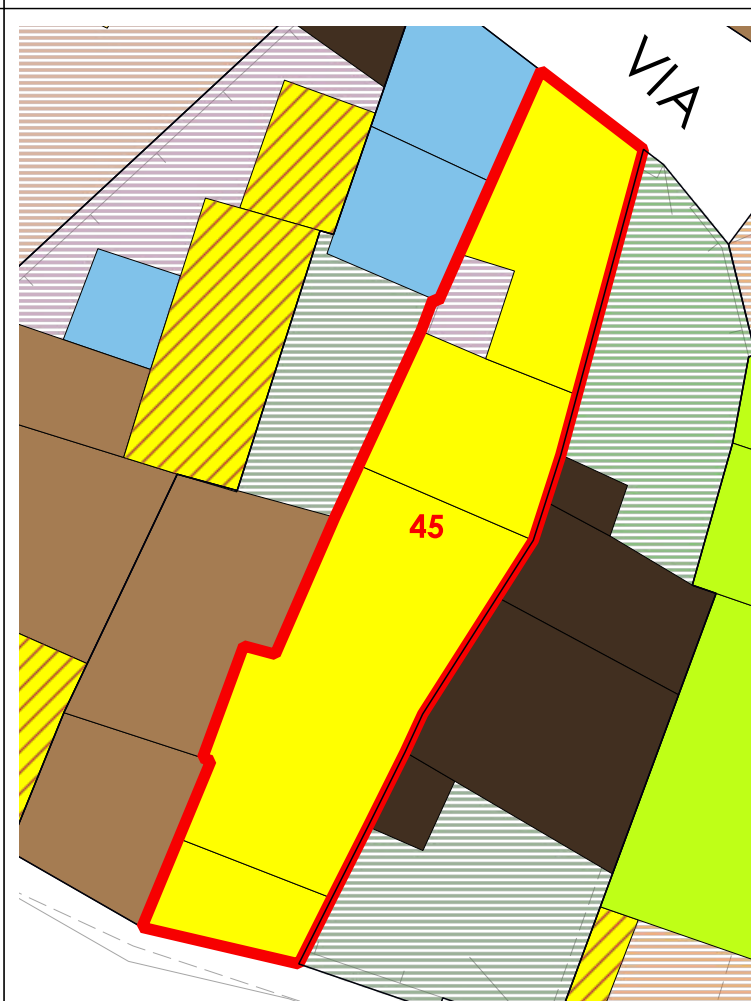

COPERTURE



VOLUMI



CORTI STORICHE ORIGINARIE

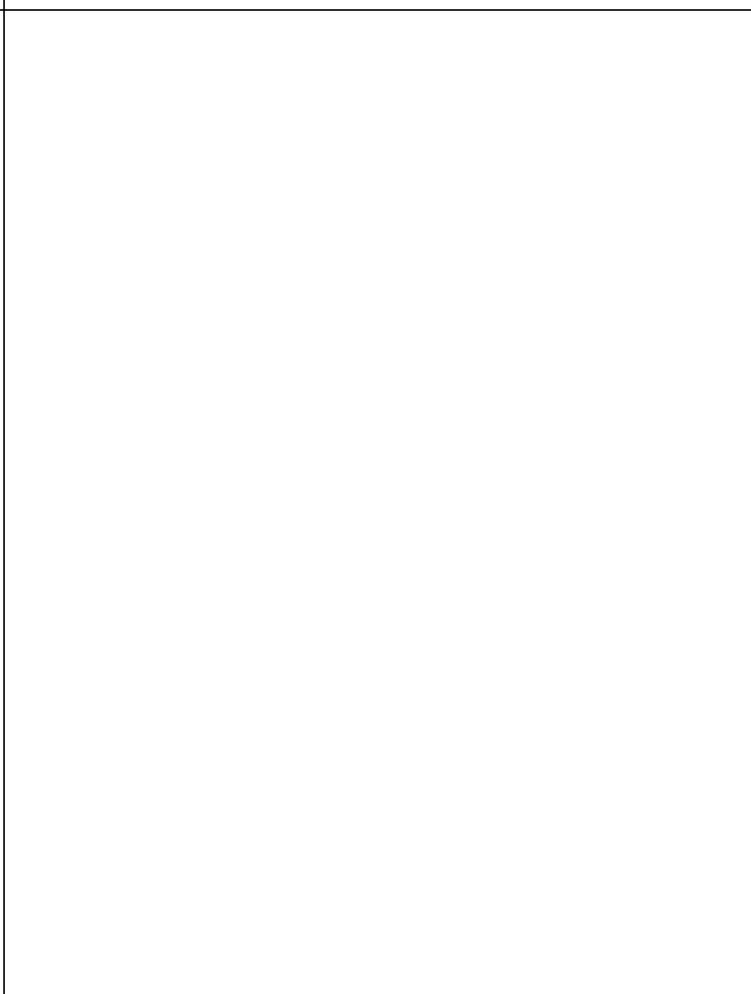

NUOVE EDIFICAZIONI



LIVELLO DI TRASFORMABILITA' DELLA UMI: ALTA
 CLASSE DELLA UMI: 4 UNICA

ZONA: A
 Isolato: 5
 idUMI: 45/05
 Superficie Lotto: 116.07 mq
 Superficie Coperta al netto delle tettoie: 111.71 mq
 Superficie Corti e Aree Esterne: 4.36 mq
 Volume: 496.01 mc
 Proprietà: Privata
 Indice Fondiario: 4.3 mc/mq
 Numero Residenti: 5

UMI di particolare Valenza Storico Documentale: NO

N°	Volume	Area	Altezza	Volume	CLASSE	Interventi Ammissibili
127	10.42	3.26	33.98	4	MO - MS - RE - DR	
134	55.33	5.86	324.23	4	MO - MS - RE - DR	
135	20.47	3.17	64.9	4	MO - MS - RE - DR	
136	25.49	2.86	72.9	4	MO - MS - RE - DR	

La volumetria pari a zero di alcuni corpi di fabbrica deriva dall'iniziale individuazione, da dati aerofotogrammetrici, degli stessi come tettoie. Le successive analisi hanno evidenziato la trasformazione di tali tettoie in volume.



COMUNE DI SANLURI
PIANO PARTICOLAREGGIATO CENTRO DI PRIMA E ANTICA FONDAZIONE

Isolato	05
U.M.I.	46

INQUADRAMENTO

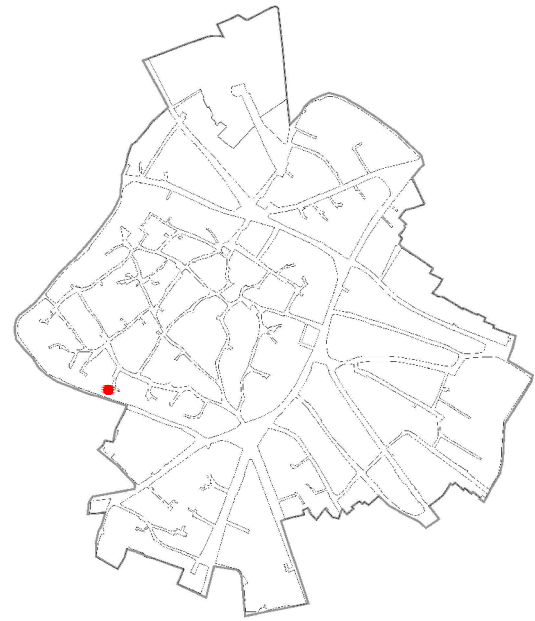

CATASTO STORICO

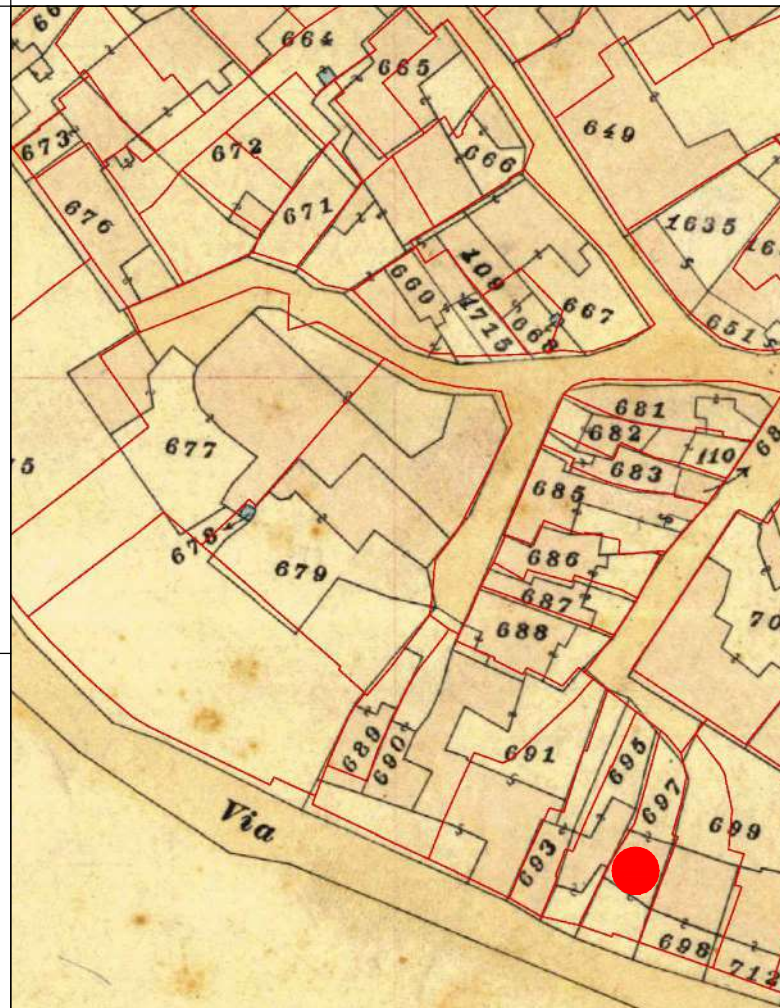

CATASTO ATTUALE

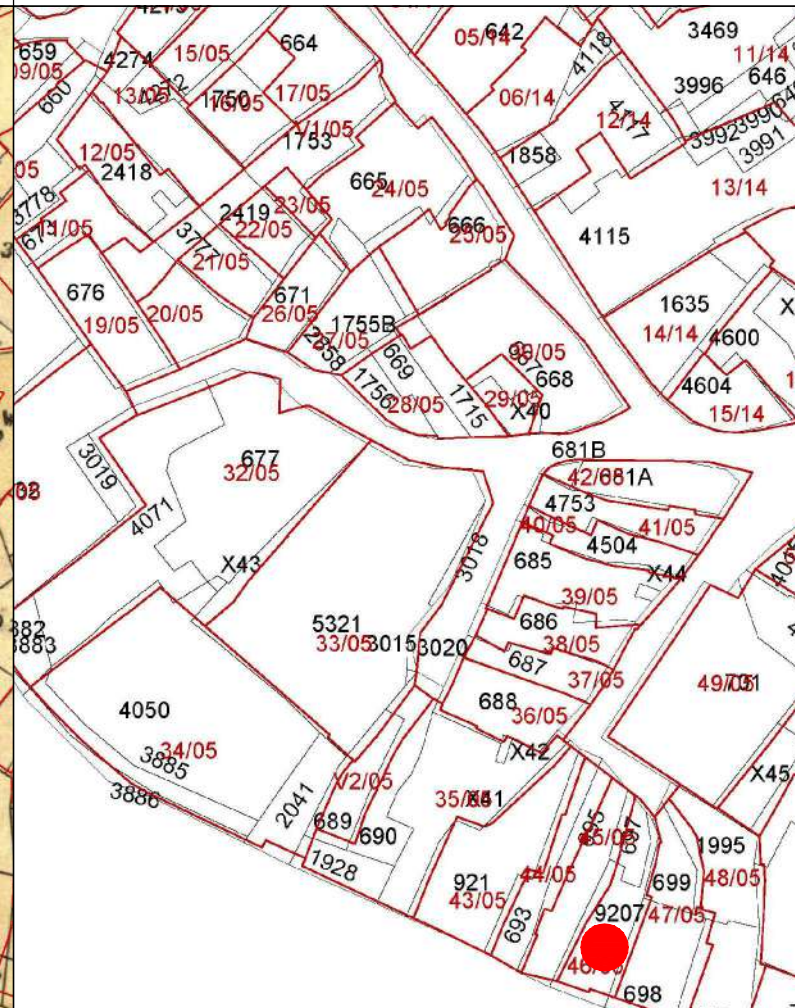

PROFILO STRADALE



DATI IDENTIFICATIVI
Catastali attuali: 9207, 697
Catastali storici: 697

DESTINAZIONE D'USO
Residenziale

ORTOFOTO

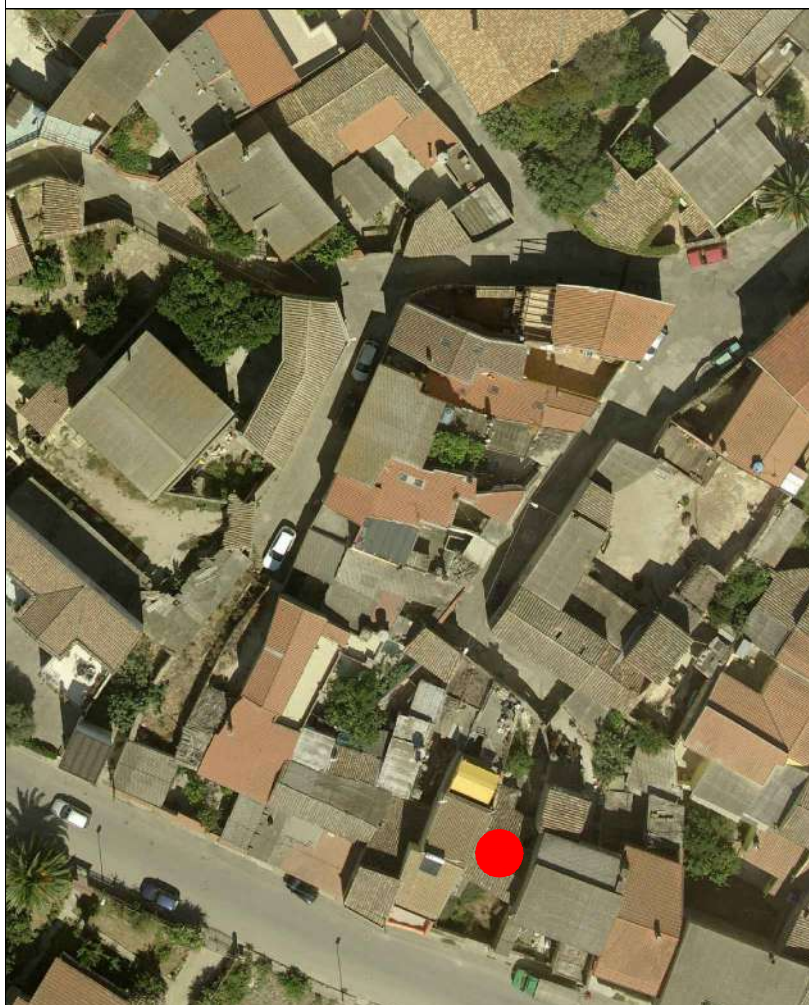

AEROFOTOGRAMMETRIA



FOTO 45°





INQUADRAMENTO

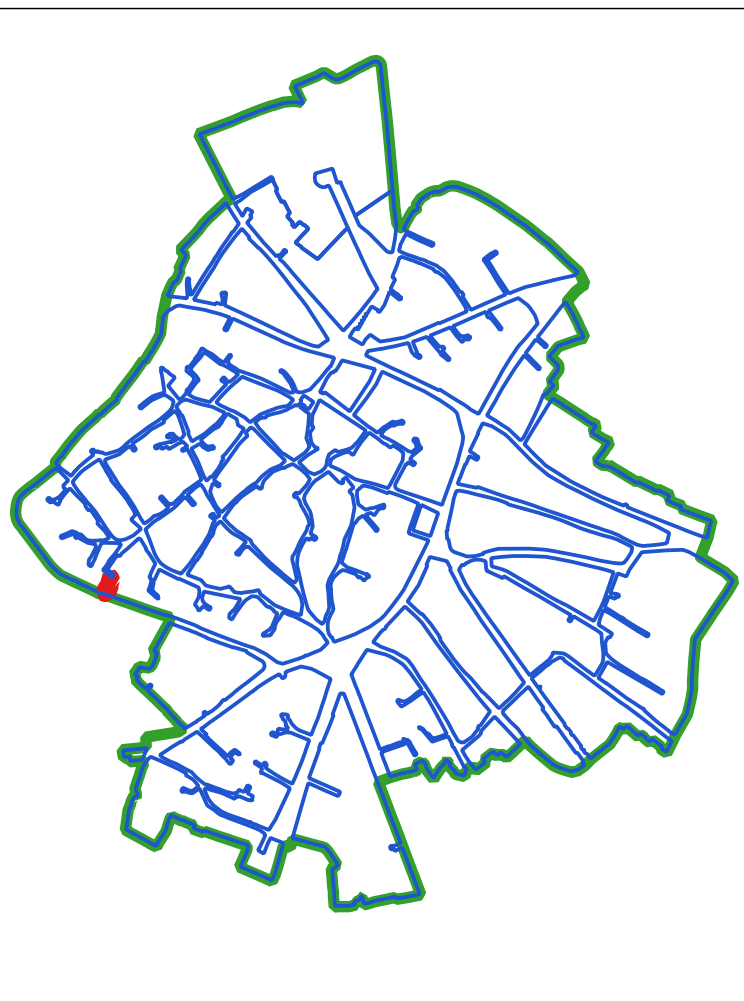

CLASSI DI TRASFORMABILITA'

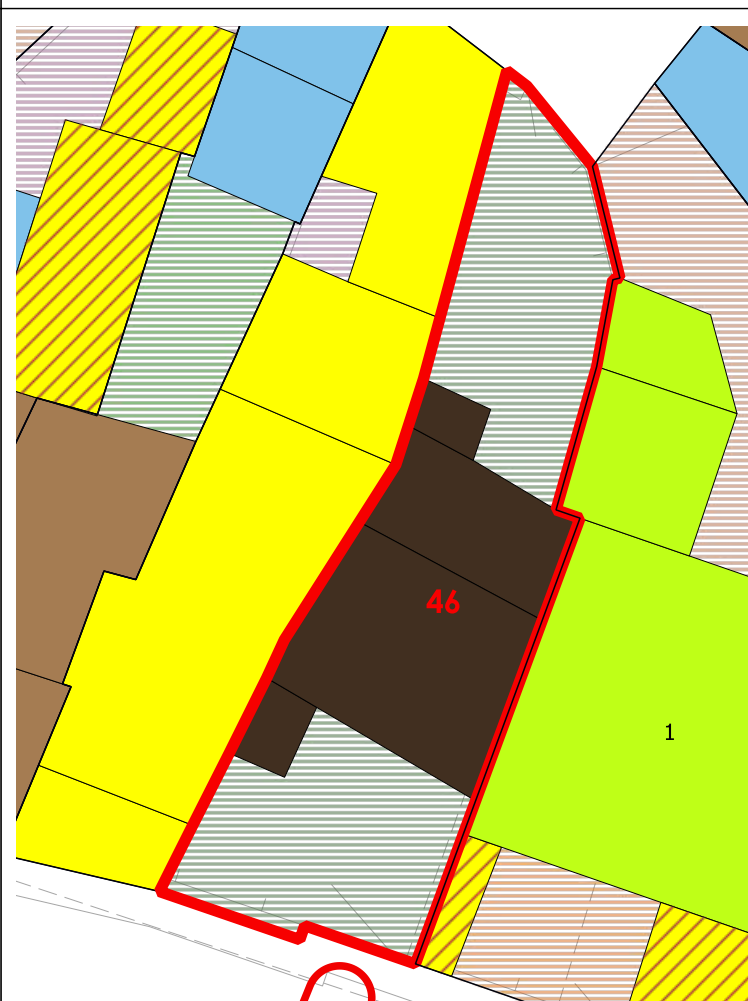

COPERTURE



VOLUMI

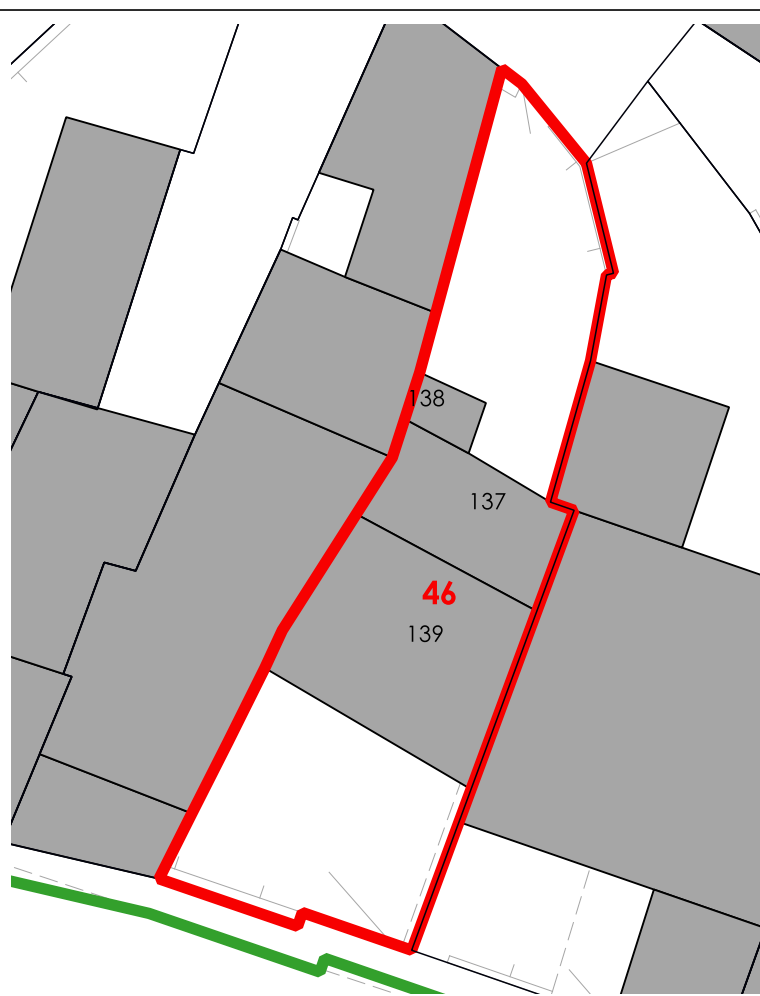

CORTI STORICHE ORIGINARIE

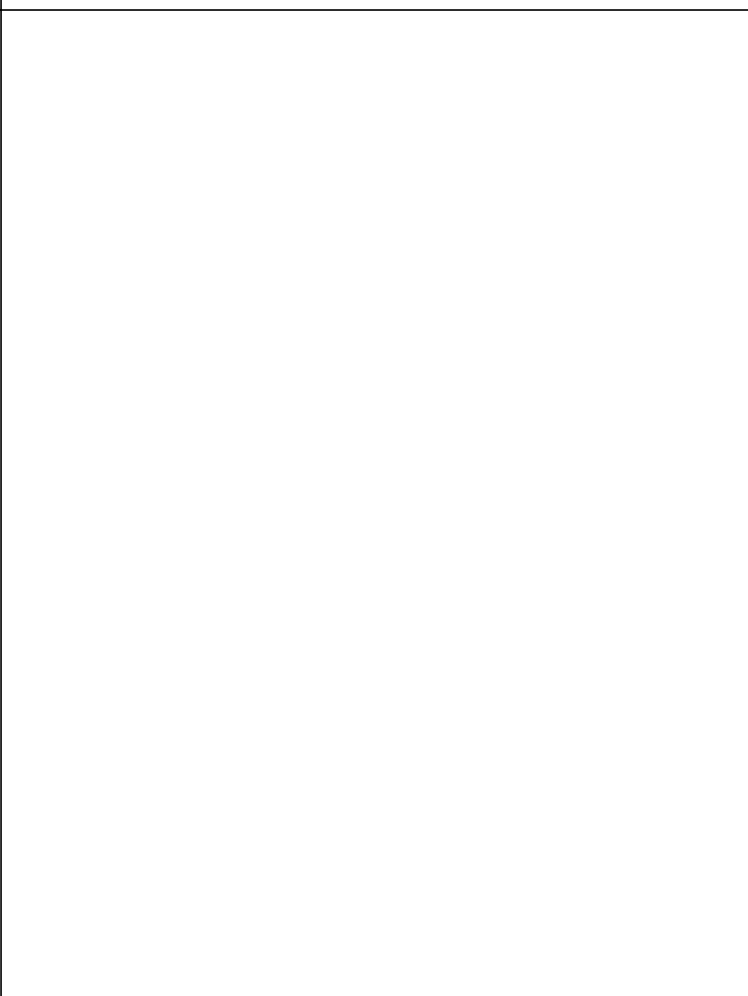

NUOVE EDIFICAZIONI

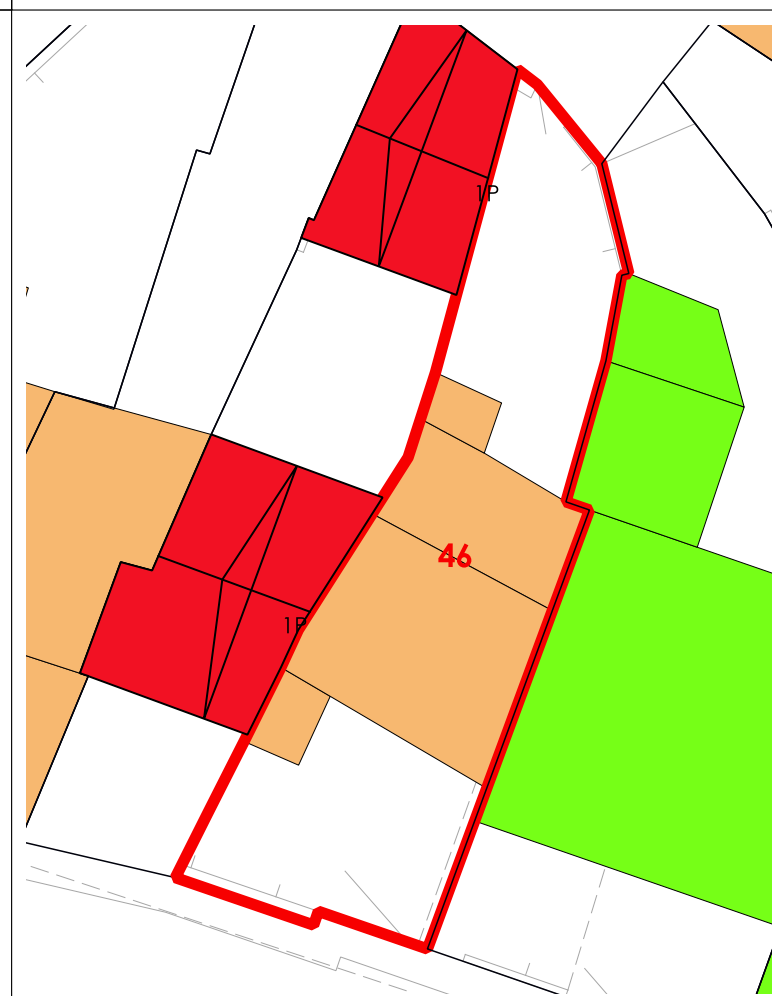

LIVELLO DI TRASFORMABILITA' DELLA UMI: BASSA
 CLASSE DELLA UMI: 1 UNICA

ZONA: A
 Isolato: 5
 idUMI: 46/05
 Superficie Lotto: 126.79 mq
 Superficie Coperta al netto delle tettoie: 54.02 mq
 Superficie Corti e Aree Esterne: 72.77 mq
 Volume: 152.62 mc
 Proprietà: Privata
 Indice Fondiario: 1.2 mc/mq
 Numero Residenti: 0

UMI di particolare Valenza Storico Documentale: NO

N°	Volume	Area	Altezza	Volume	CLASSE	Interventi Ammissibili
137	15.91	2.46	39.14	1	MO - MS - RC - RTF	
138	2.83	1.9	5.39	1	MO - MS - RC - RTF	
139	31.7	3.41	108.09	1	MO - MS - RC - RTF	

La volumetria pari a zero di alcuni corpi di fabbrica deriva dall'iniziale individuazione, da dati aerofotogrammetrici, degli stessi come tettoie. Le successive analisi hanno evidenziato la trasformazione di tali tettoie in volume.



COMUNE DI SANLURI
PIANO PARTICOLAREGGIATO CENTRO DI PRIMA E ANTICA FONDAZIONE

Isolato	05
U.M.I.	47

INQUADRAMENTO

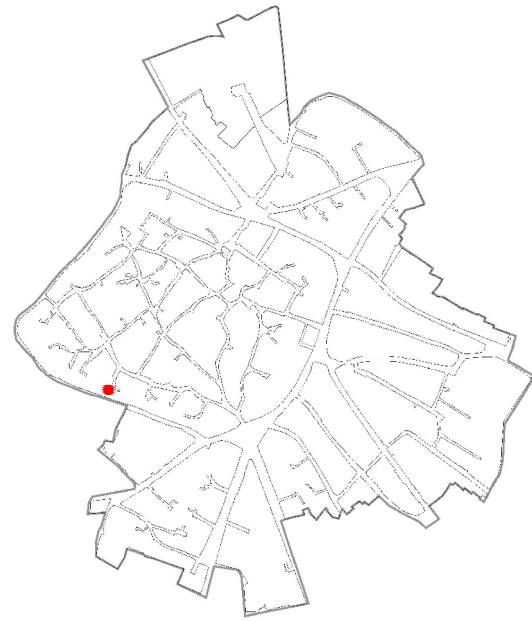

CATASTO STORICO

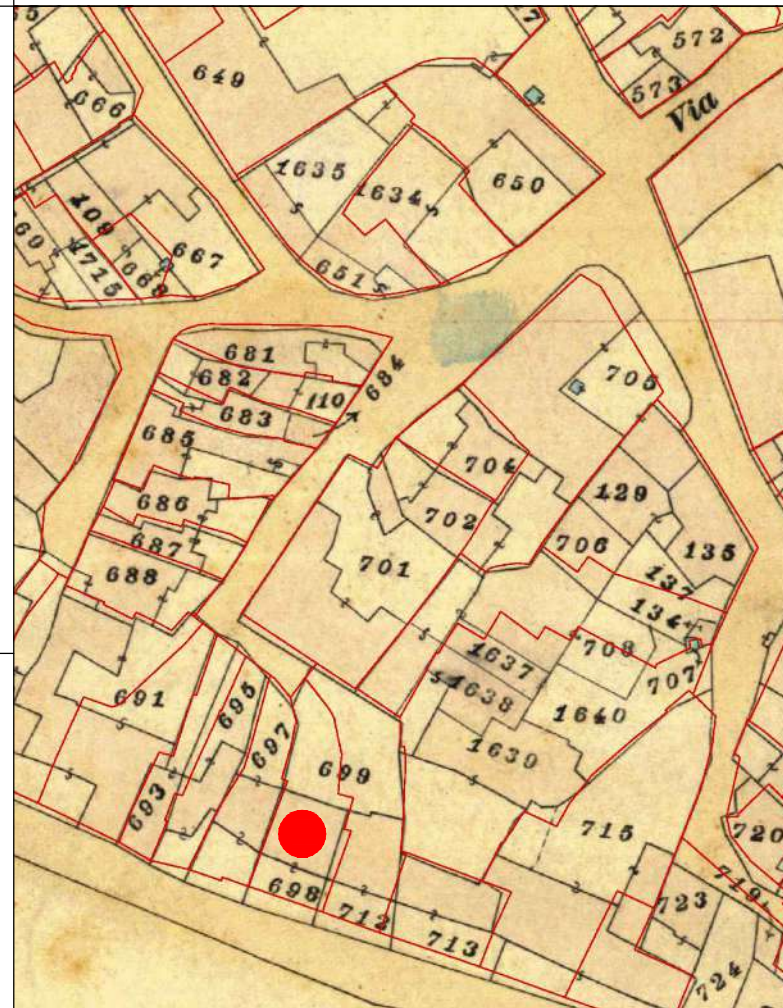

CATASTO ATTUALE

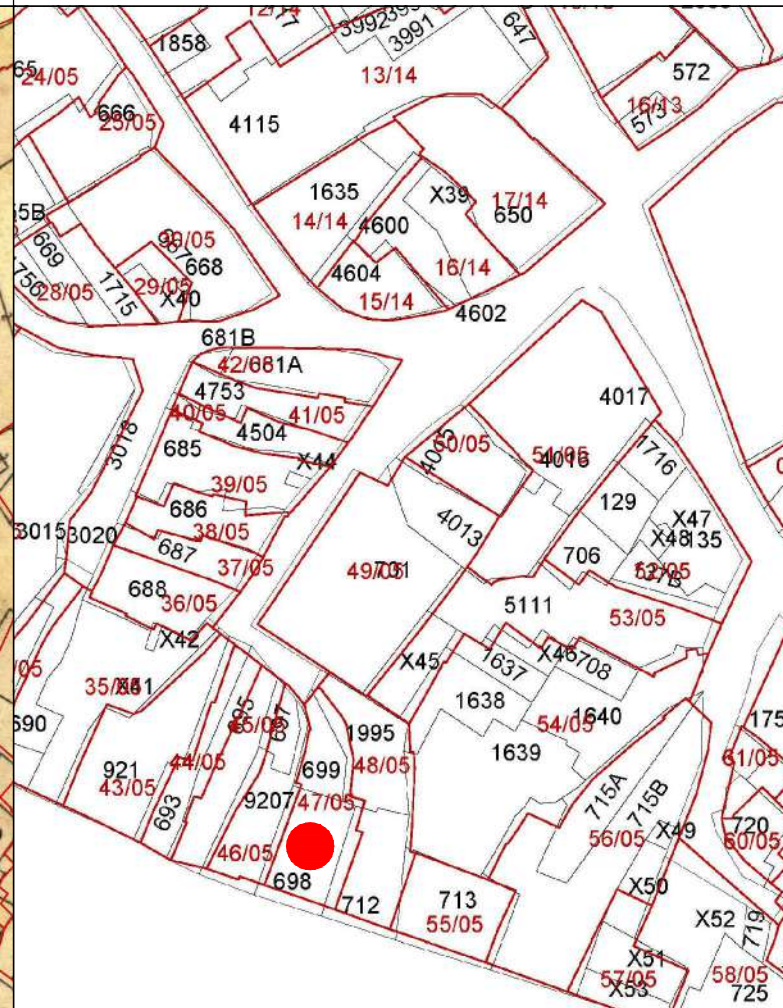

PROFILO STRADALE



DATI IDENTIFICATIVI
Catastali attuali: 698, 699
Catastali storici: 698, 699p

DESTINAZIONE D'USO
Residenziale

ORTOFOTO

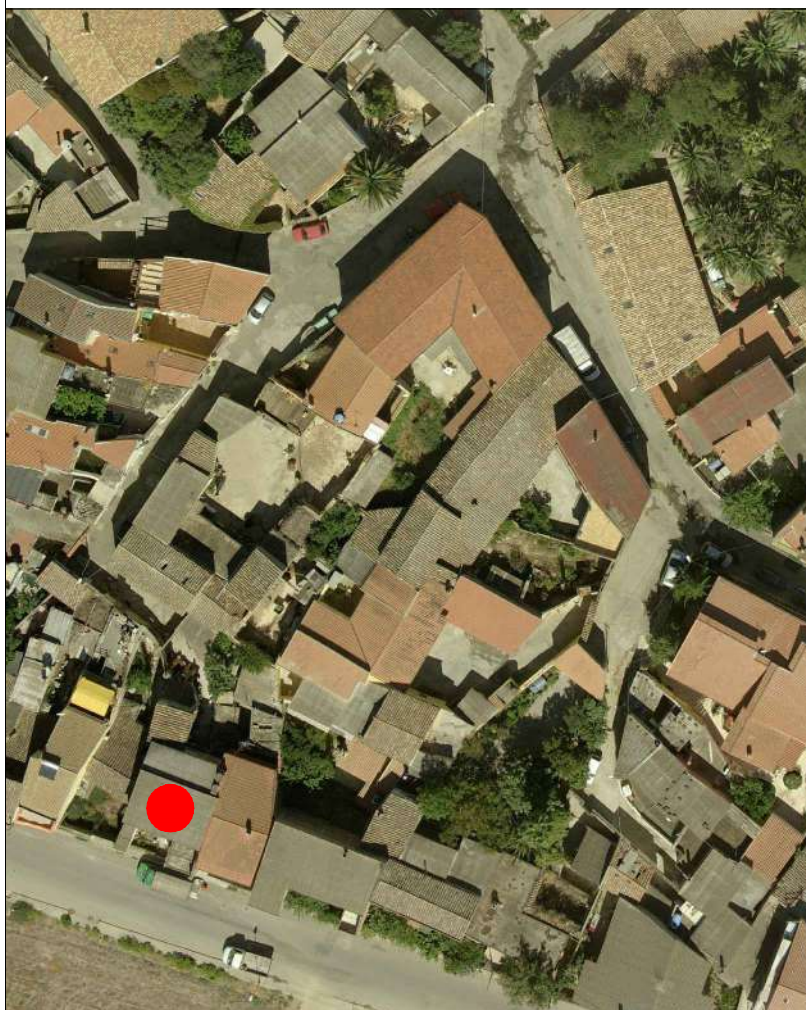

AEROFOTOGRAMMETRIA



FOTO 45°





COMUNE DI SANLURI
PIANO PARTICOLAREGGIATO CENTRO DI ANTICA E PRIMA FORMAZIONE

Isolato 5
U.M.I. 47

INQUADRAMENTO

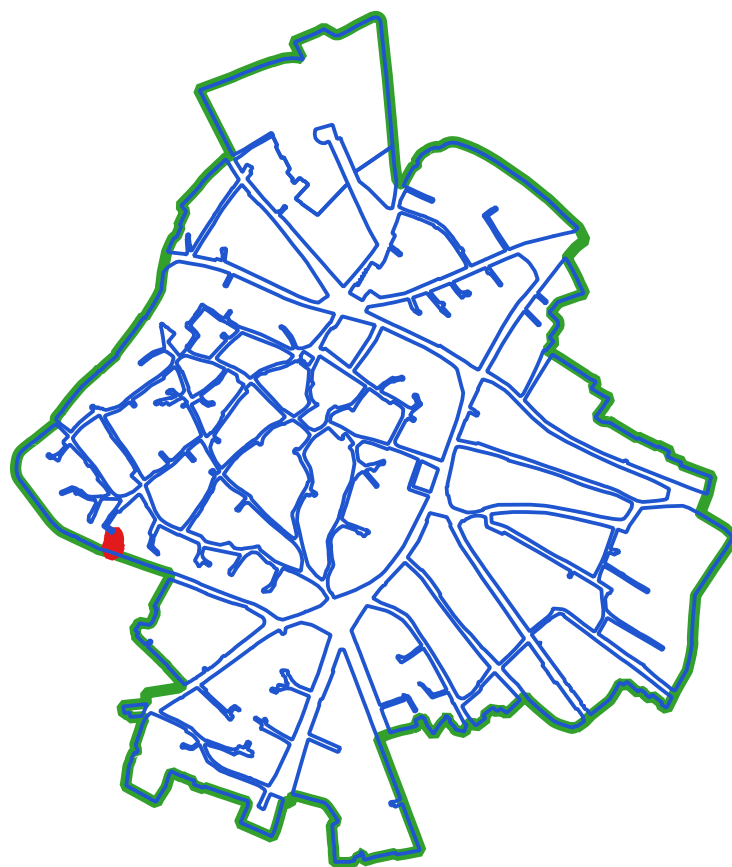

CLASSI DI TRASFORMABILITA'

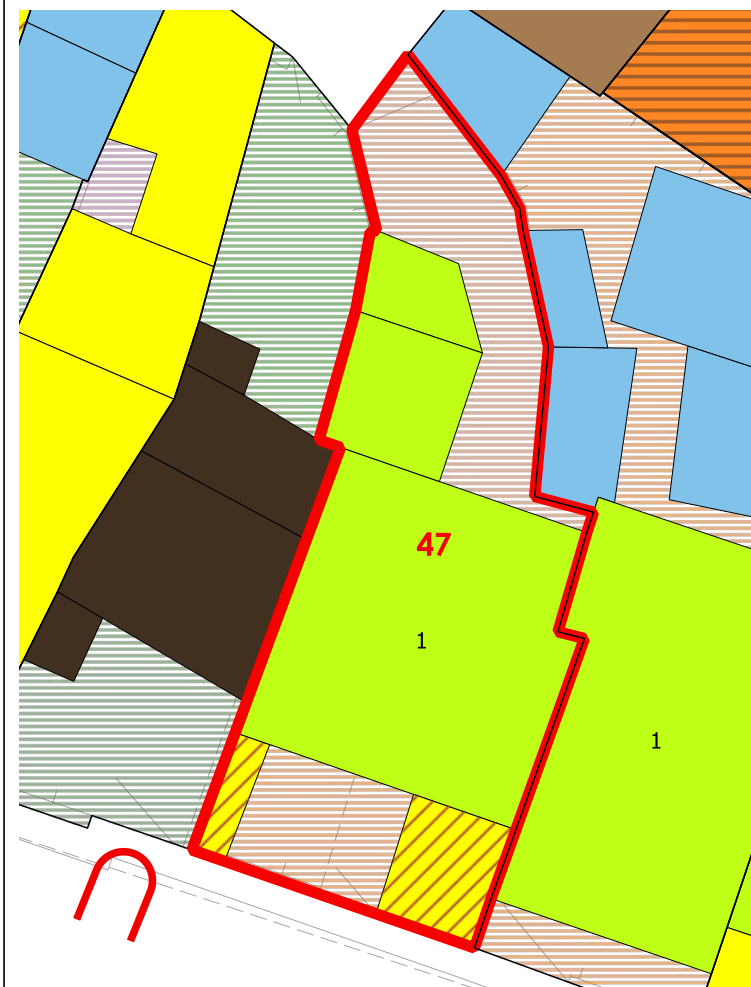

COPERTURE



LIVELLO DI TRASFORMABILITA' DELLA UMI: ALTA
CLASSE DELLA UMI: 3 UNICA

ZONA: A
Isolato: 5
idUMI: 47/05
Superficie Lotto: 176.63 mq
Superficie Coperta al netto delle tettoie: 116.79 mq
Superficie Corti e Aree Esterne: 59.84 mq
Volume: 711.06 mc
Proprietà: Privata
Indice Fondiario: 4 mc/mq
Numero Residenti: 0

UMI di particolare Valenza Storico Documentale: NO

N° Volume	Area	Altezza	Volume	CLASSE	Interventi Ammissibili
140	80.01	7.08	566.46	3	MO - MS - RE - DR
141	16.24	6.03	97.91	3	MO - MS - RE - DR
163	12.22	3.82	46.69	4rig	PROG DEM

VOLUMI



CORTI STORICHE ORIGINARIE

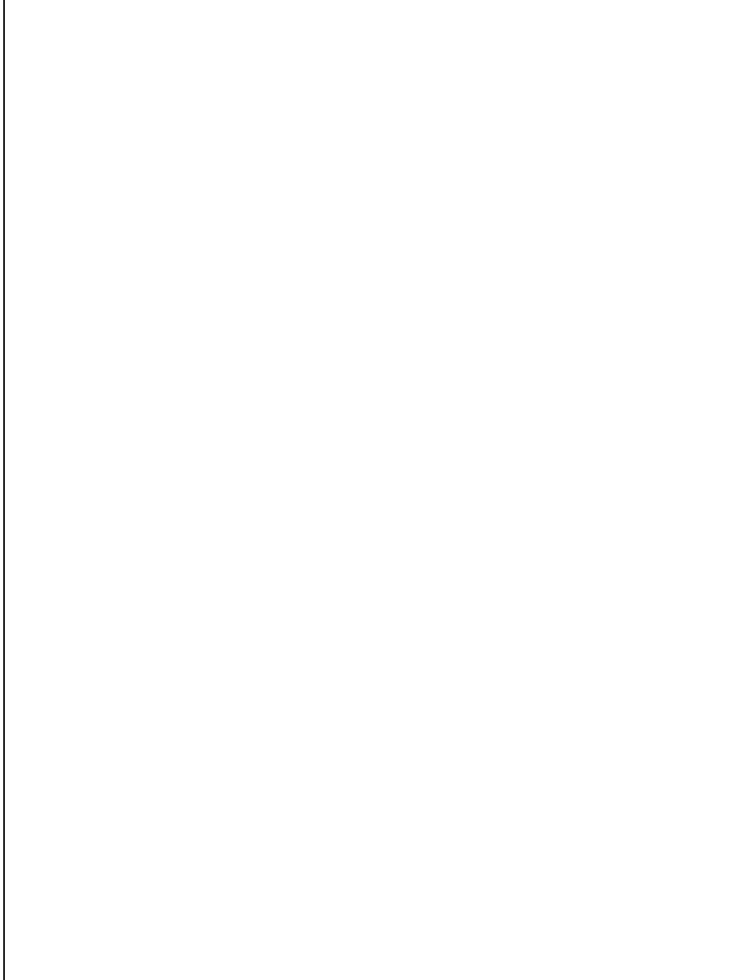

NUOVE EDIFICAZIONI

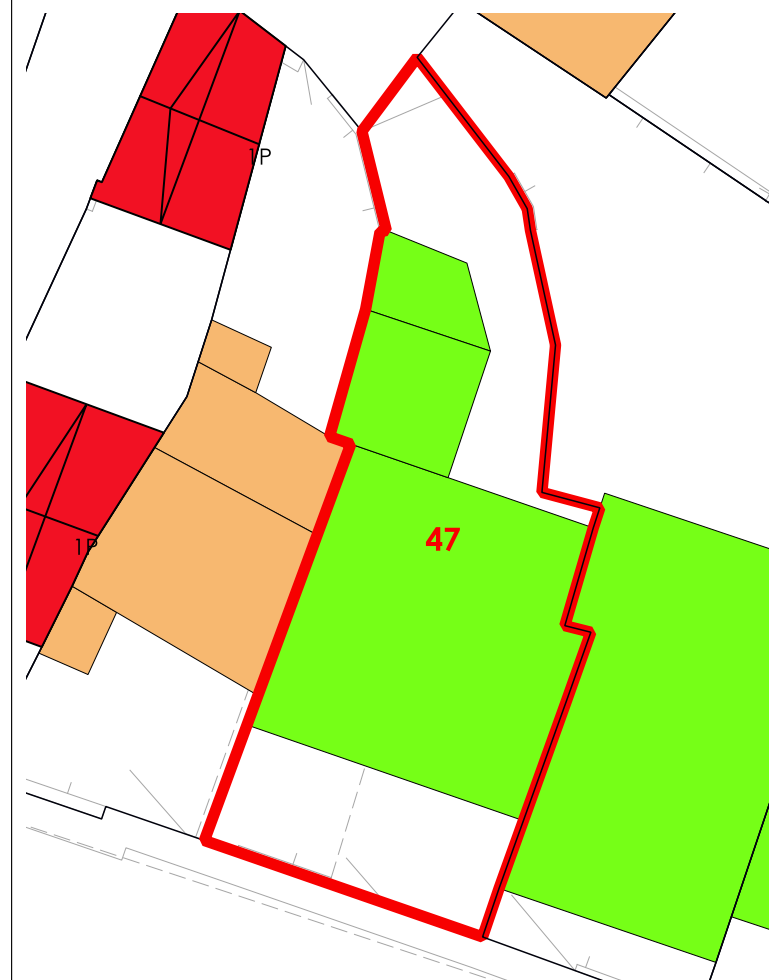

La volumetria pari a zero di alcuni corpi di fabbrica deriva dall'iniziale individuazione, da dati aerofotogrammetrici, degli stessi come tettoie. Le successive analisi hanno evidenziato la trasformazione di tali tettoie in volume.



COMUNE DI SANLURI
PIANO PARTICOLAREGGIATO CENTRO DI PRIMA E ANTICA FONDAZIONE

Isolato	05
U.M.I.	48

INQUADRAMENTO

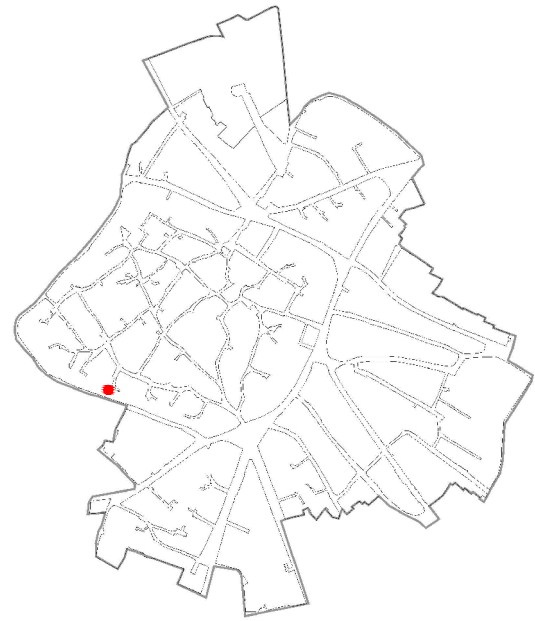

CATASTO STORICO

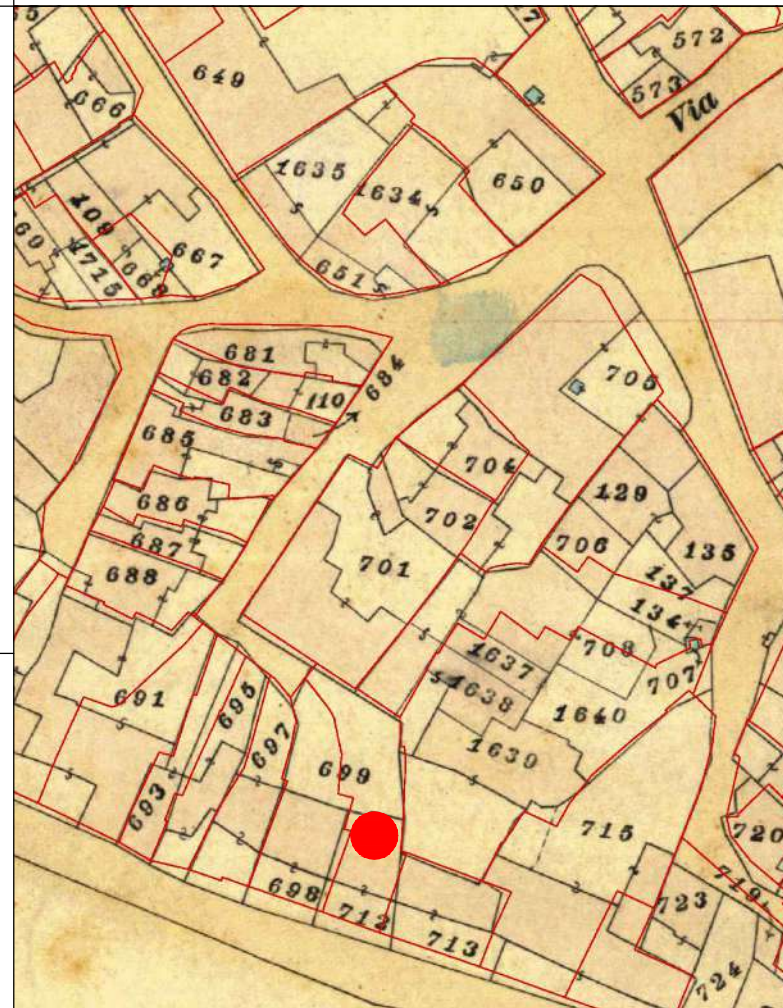

CATASTO ATTUALE

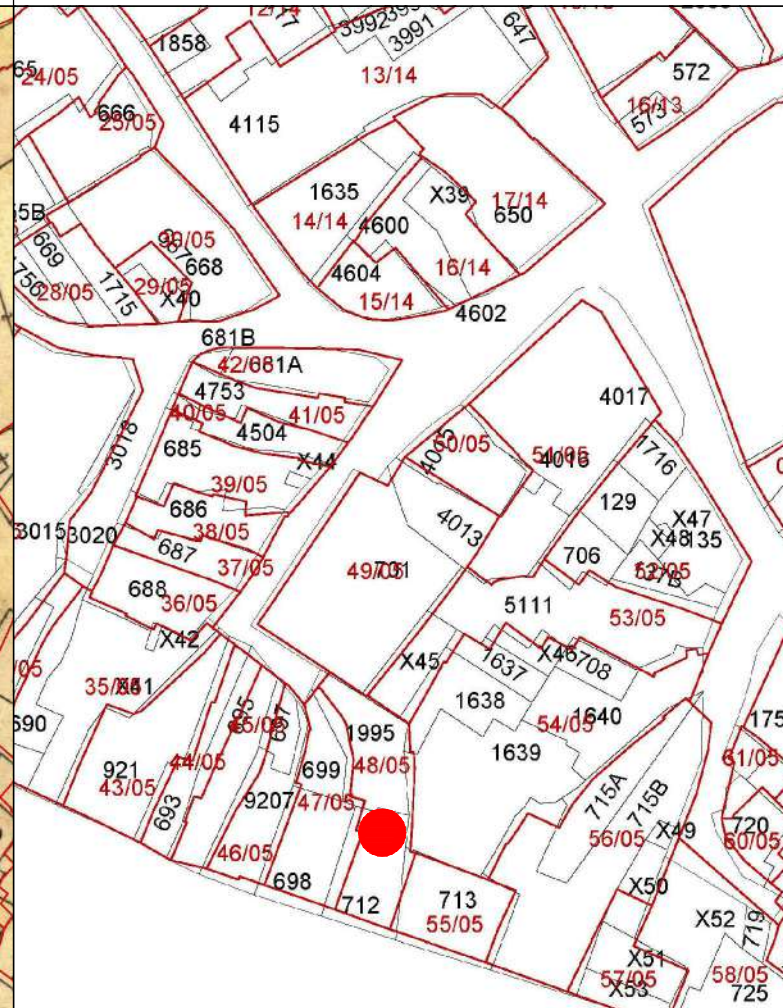

PROFILO STRADALE



DATI IDENTIFICATIVI
Catastali attuali: 1995, 712
Catastali storici: 712, 699p

DESTINAZIONE D'USO
Residenziale

ORTOFOTO



AEROFOTOGRAMMETRIA



FOTO 45°

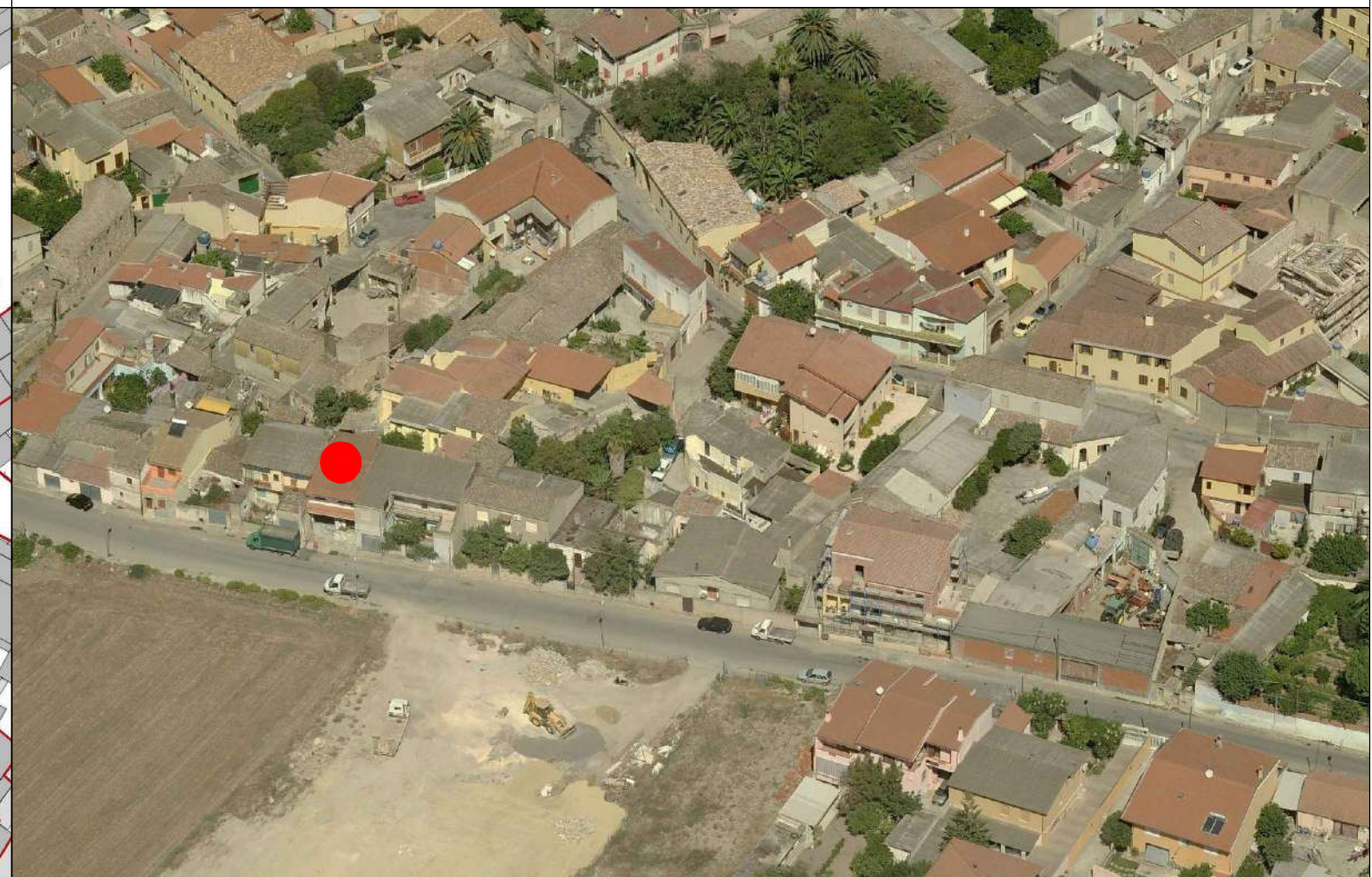



COMUNE DI SANLURI
PIANO PARTICOLAREGGIATO CENTRO DI ANTICA E PRIMA FORMAZIONE

Isolato 5
U.M.I. 48

INQUADRAMENTO

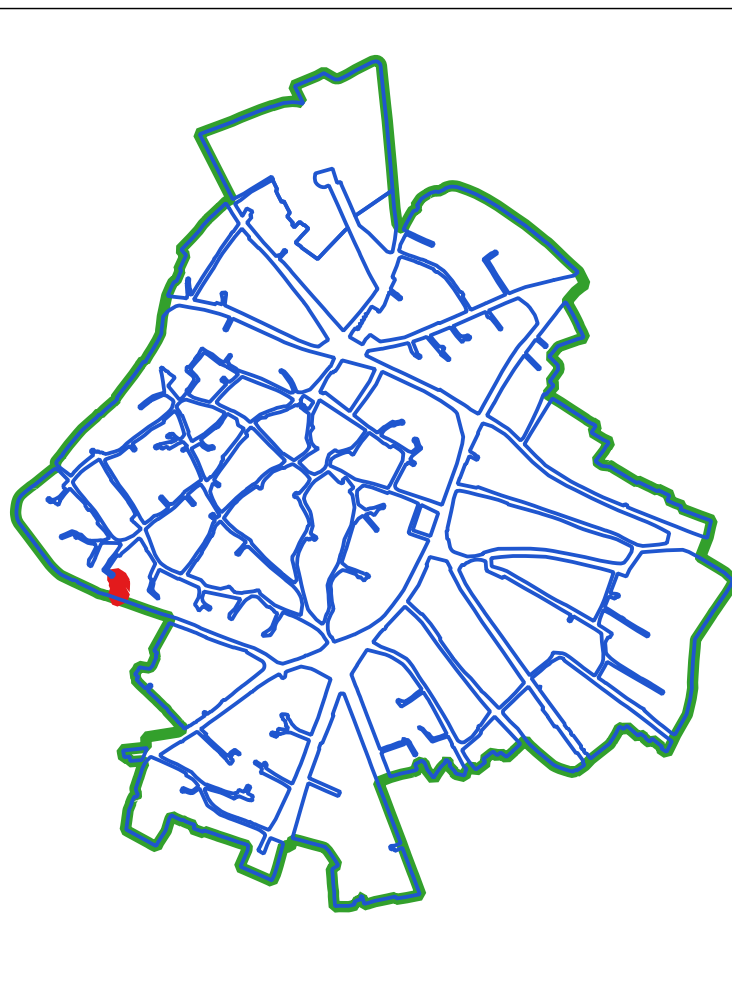

CLASSI DI TRASFORMABILITA'

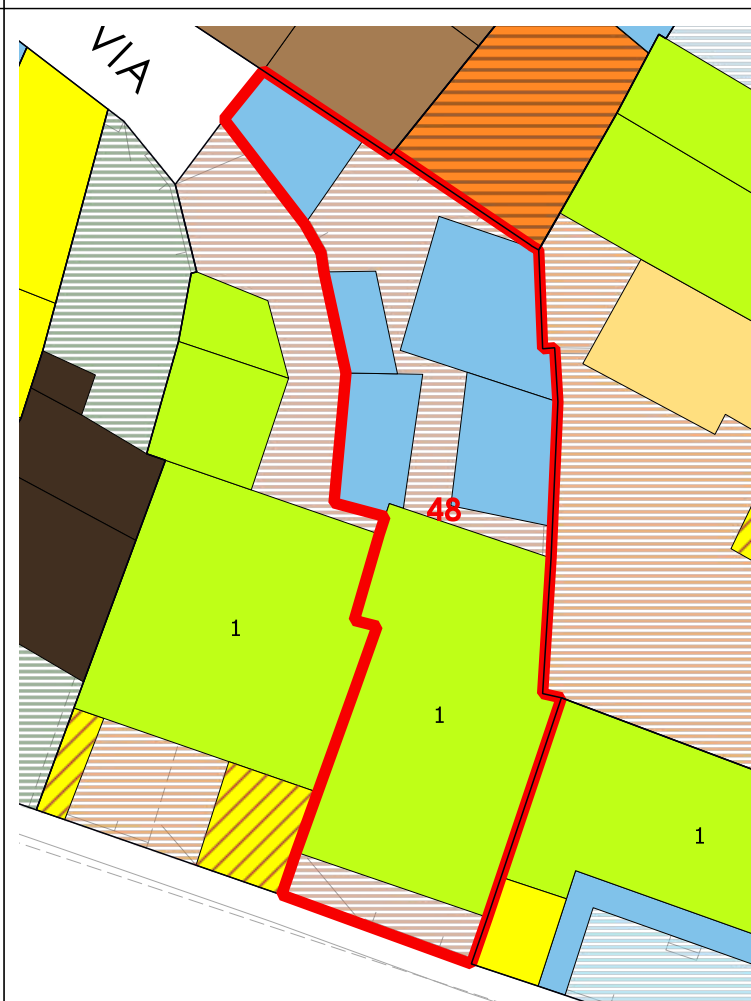

COPERTURE



VOLUMI

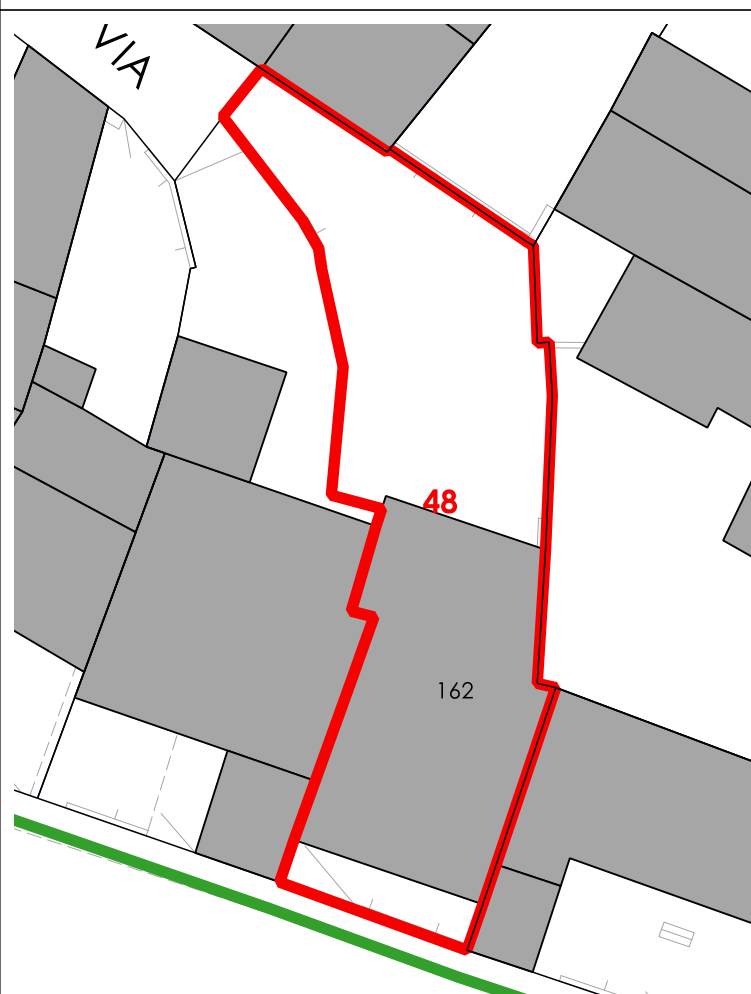

CORTI STORICHE ORIGINARIE

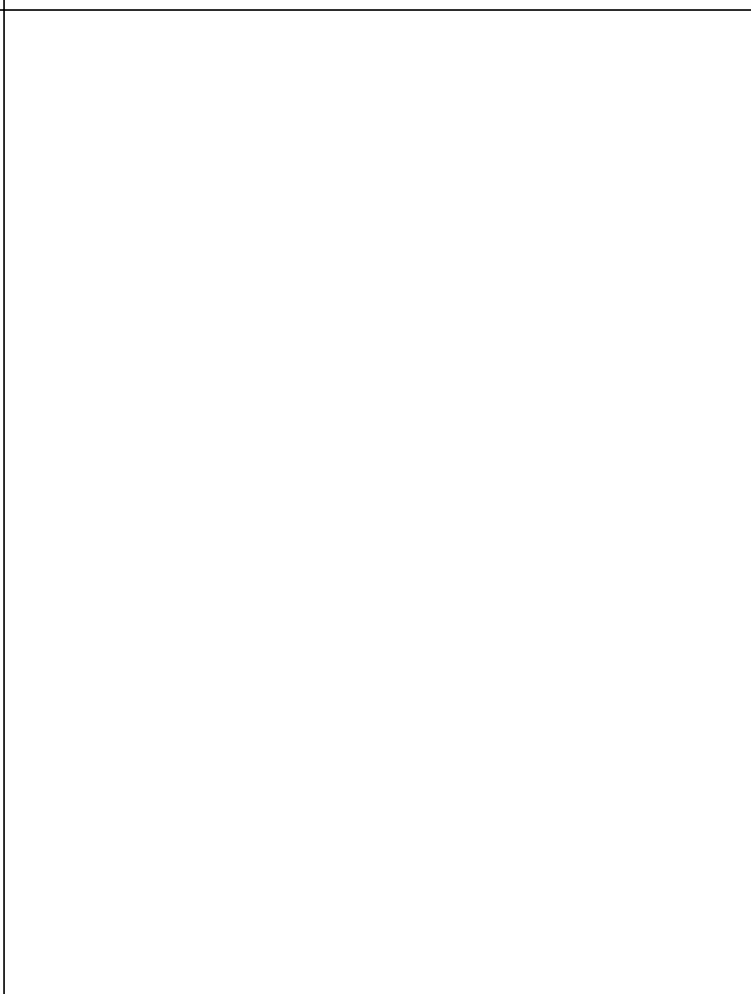

NUOVE EDIFICAZIONI

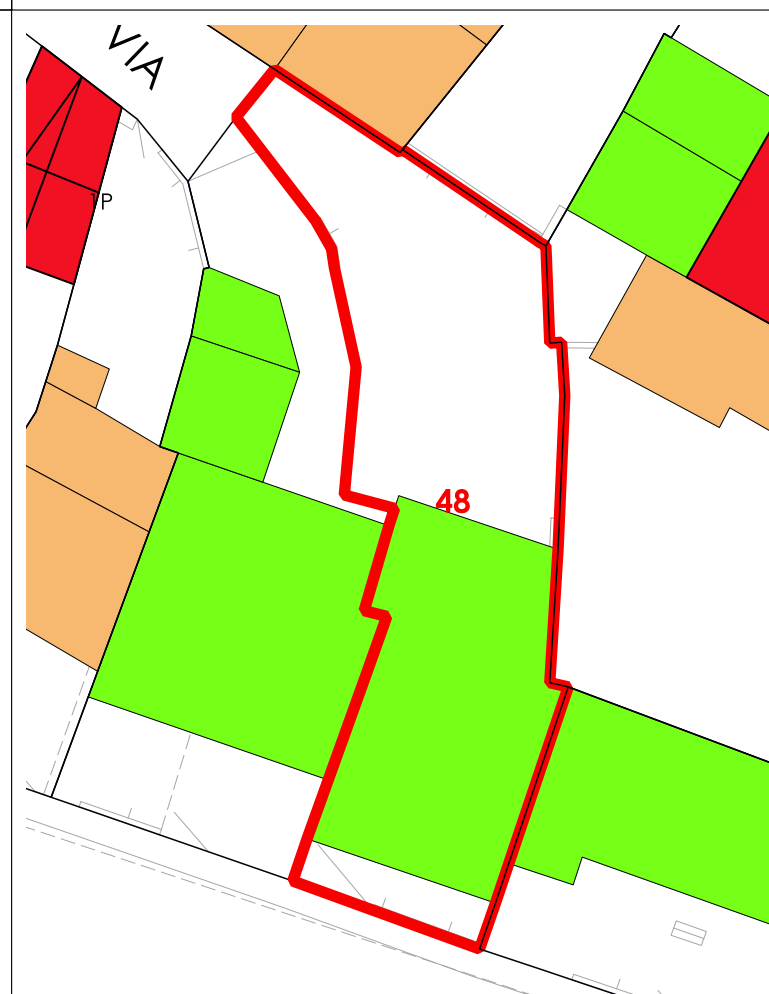

LIVELLO DI TRASFORMABILITA' DELLA UMI: ALTA
CLASSE DELLA UMI: 3 UNICA

ZONA: A
Isolato: 5
idUMI: 48/05
Superficie Lotto: 199.17 mq
Superficie Coperta al netto delle tettoie: 85.63 mq
Superficie Corti e Aree Esterne: 113.54 mq
Volume: 526.63 mc
Proprietà: Privata
Indice Fondiario: 2.6 mc/mq
Numero Residenti: 3

UMI di particolare Valenza Storico Documentale: NO

N° Volume	Area	Altezza	Volume	CLASSE	Interventi Ammissibili
162	85.63	6.15	526.63	3	MO - MS - RE - DR

La volumetria pari a zero di alcuni corpi di fabbrica deriva dall'iniziale individuazione, da dati aerofotogrammetrici, degli stessi come tettoie. Le successive analisi hanno evidenziato la trasformazione di tali tettoie in volume.



COMUNE DI SANLURI
PIANO PARTICOLAREGGIATO CENTRO DI PRIMA E ANTICA FONDAZIONE

Isolato	05
U.M.I.	49

INQUADRAMENTO

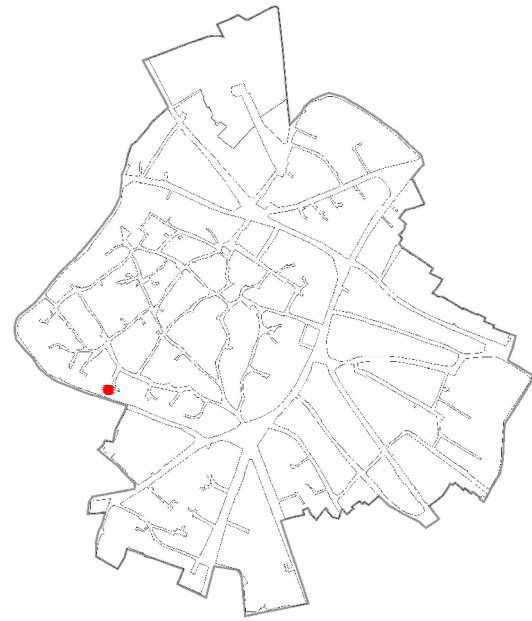

CATASTO STORICO

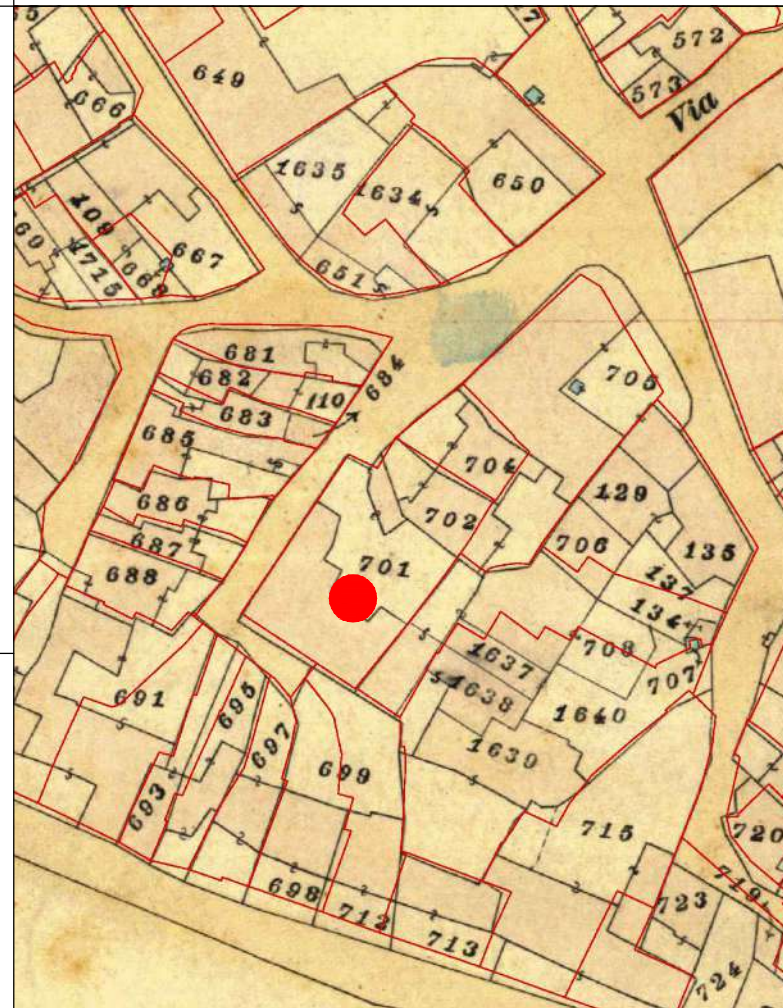

CATASTO ATTUALE

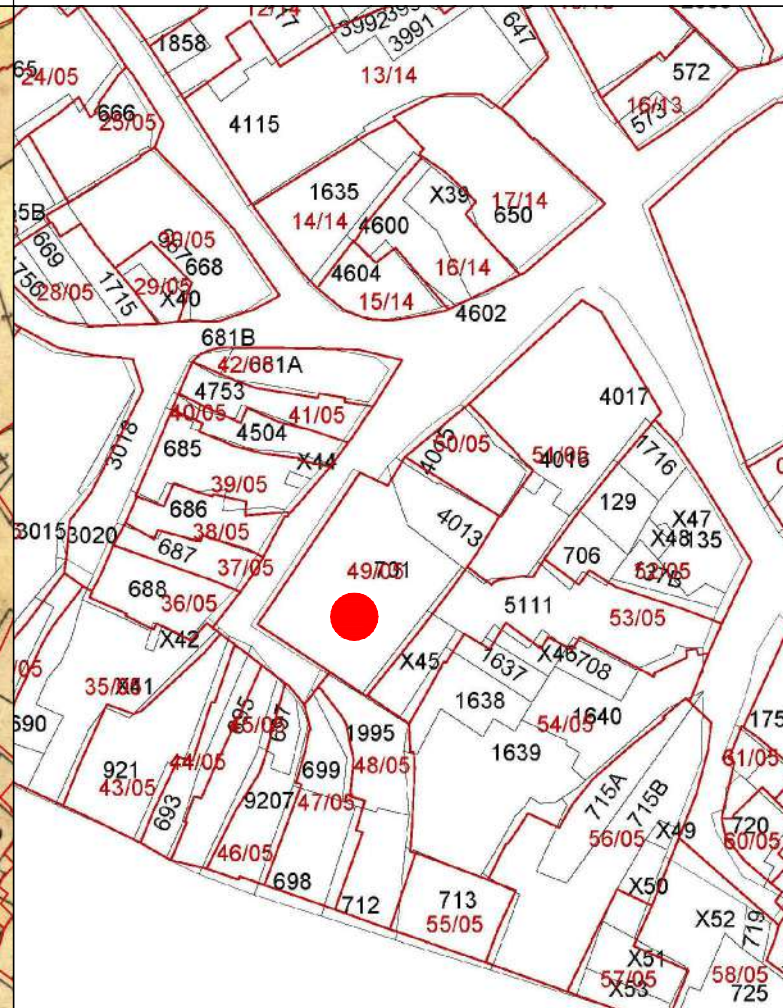

PROFILO STRADALE

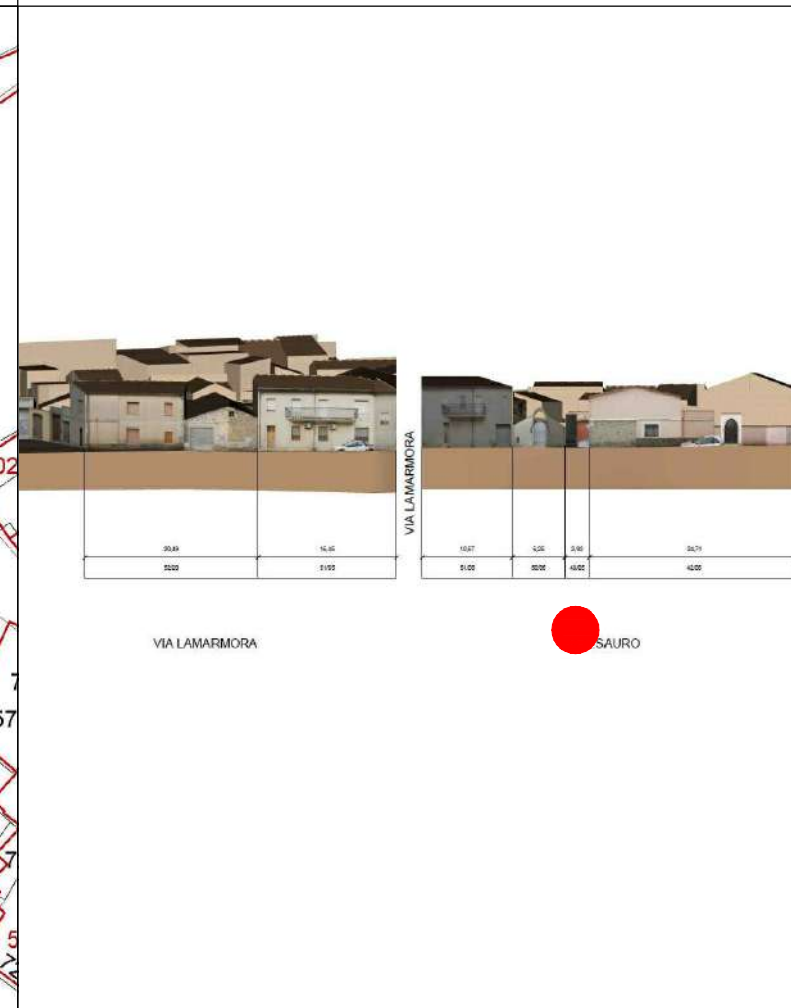

DATI IDENTIFICATIVI

Catastali attuali: 701, 4013
Catastali storici: 702p, 701

DESTINAZIONE D'USO
Residenziale

ORTOFOTO



AEROFOTOGRAMMETRIA



FOTO 45°





COMUNE DI SANLURI
PIANO PARTICOLAREGGIATO CENTRO DI ANTICA E PRIMA FORMAZIONE

Isolato 5
U.M.I. 49

INQUADRAMENTO

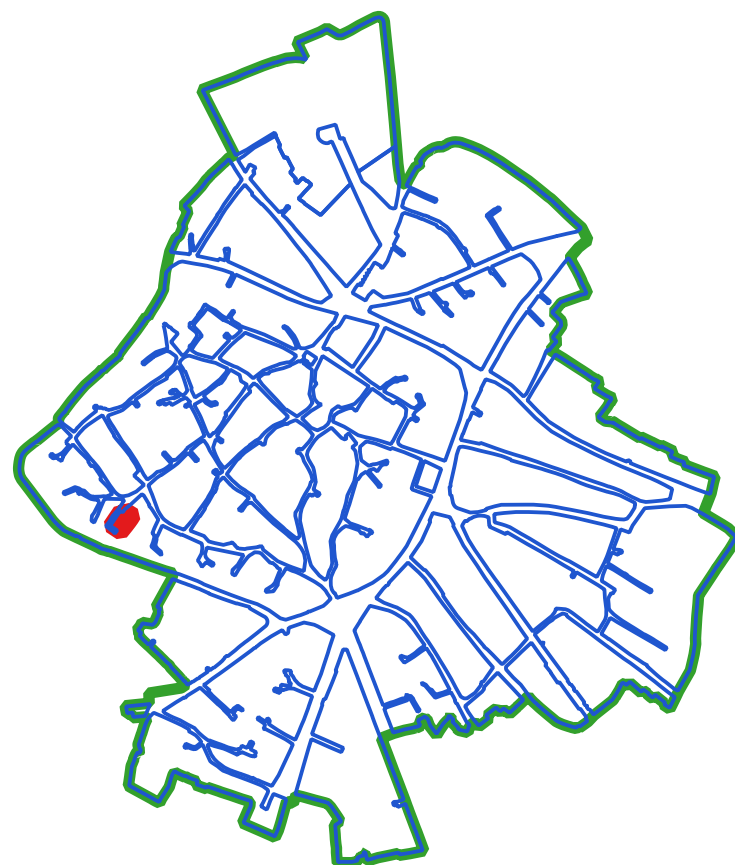

CLASSI DI TRASFORMABILITA'

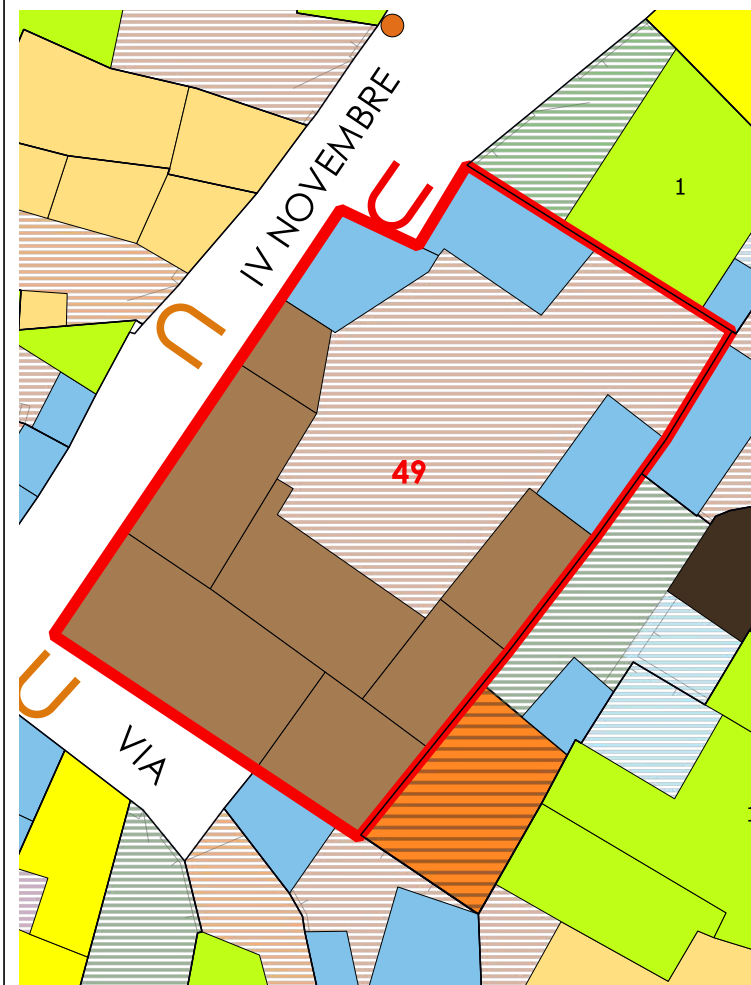

COPERTURE

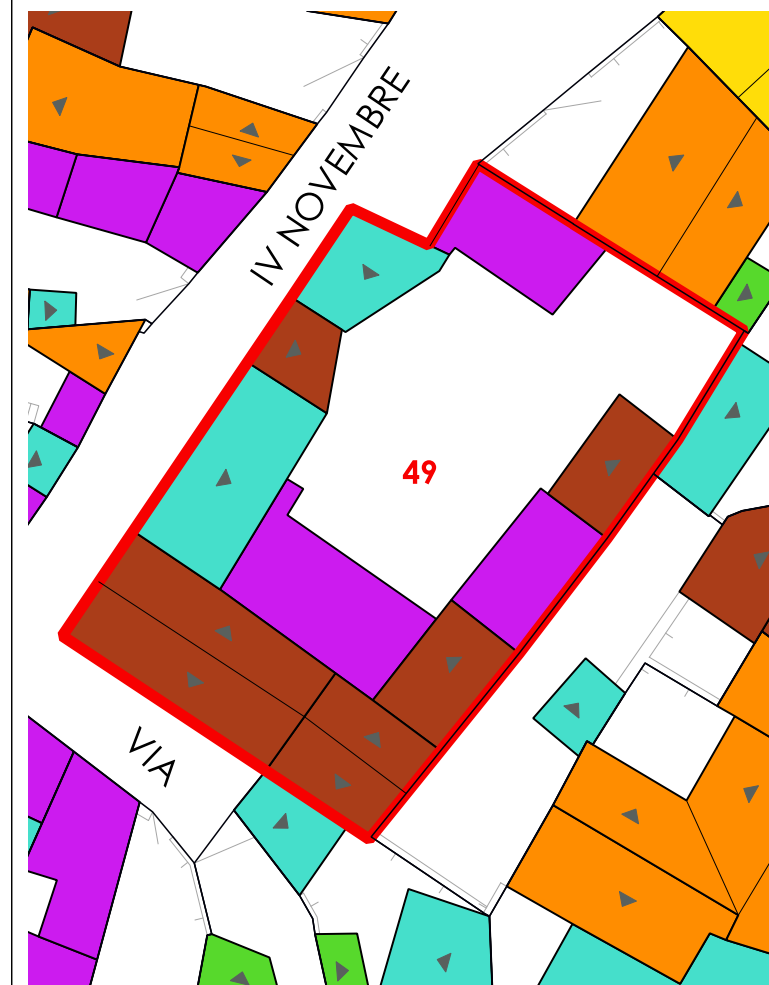

LIVELLO DI TRASFORMABILITA' DELLA UMI: BASSA
CLASSE DELLA UMI: 2a UNICA

ZONA: A
Isolato: 5
idUMI: 49/05
Superficie Lotto: 436.2 mq
Superficie Coperta al netto delle tettoie: 213.35 mq
Superficie Corti e Aree Esterne: 222.85 mq
Volume: 832.94 mc
Proprietà: Privata
Indice Fondiario: 1.9 mc/mq
Numero Residenti: 0

UMI di particolare Valenza Storico Documentale: SI

N°	Volume	Area	Altezza	Volume	CLASSE	Interventi Ammissibili
154	19.98	5.82	116.29	2a	MO - MS - RC - RTF	
155	27.59	3.16	87.19	2a	MO - MS - RC - RTF	
156	56.56	6.06	342.76	2a	MO - MS - RC - RTF	
157	37.75	6	226.51	2a	MO - MS - RC - RTF	
158	11.21	5.37	60.19	2a	MO - MS - RC - RTF	

VOLUMI

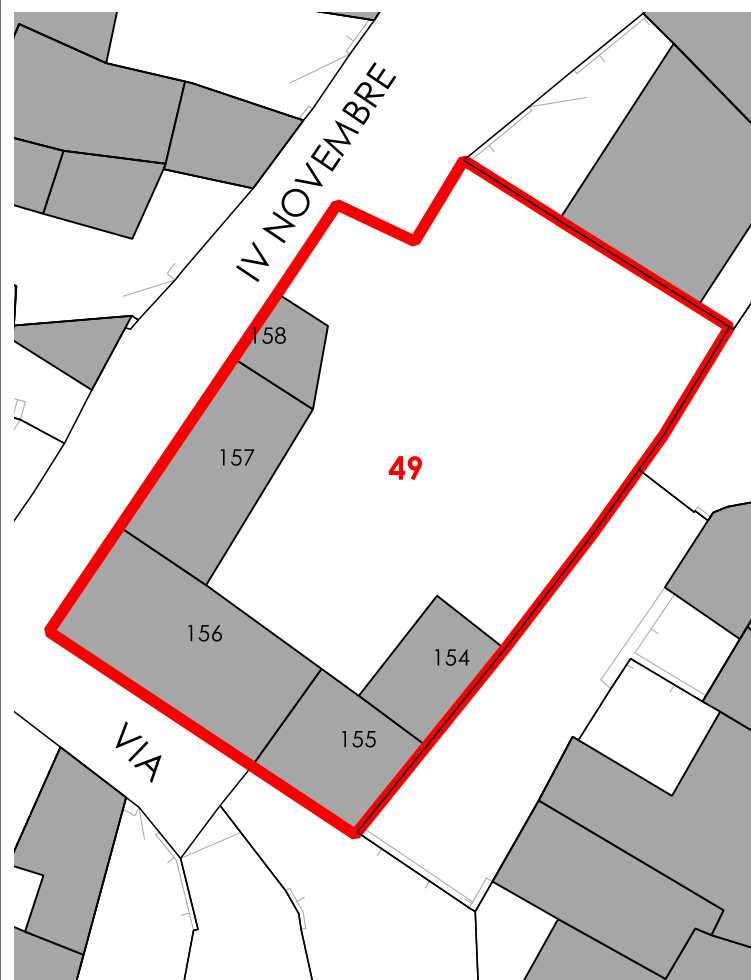

CORTI STORICHE ORIGINARIE

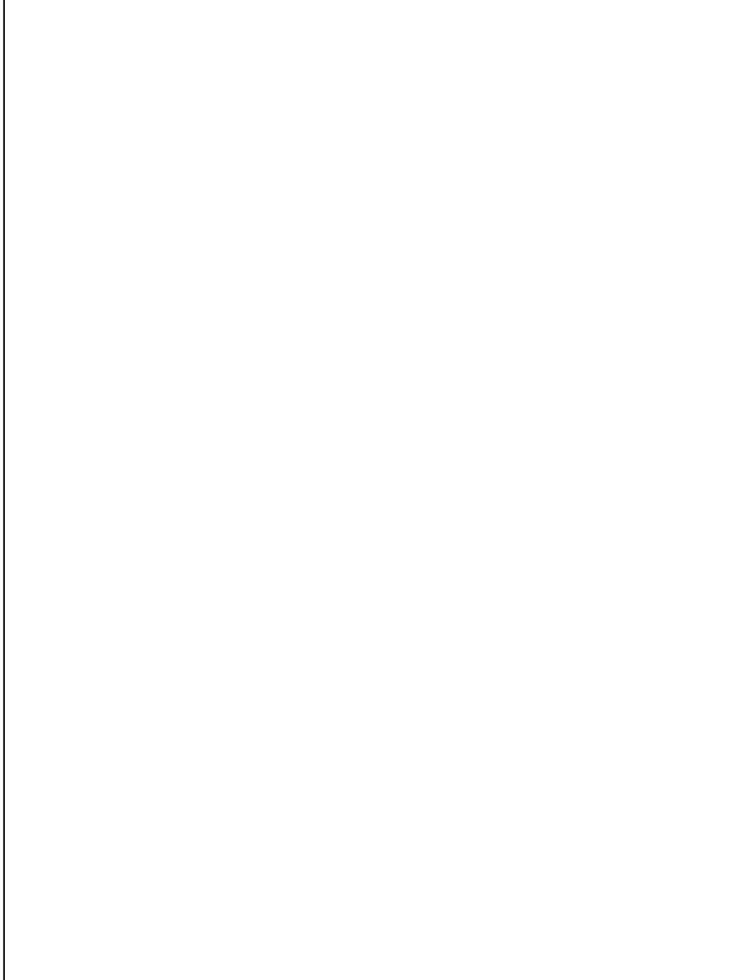

NUOVE EDIFICAZIONI

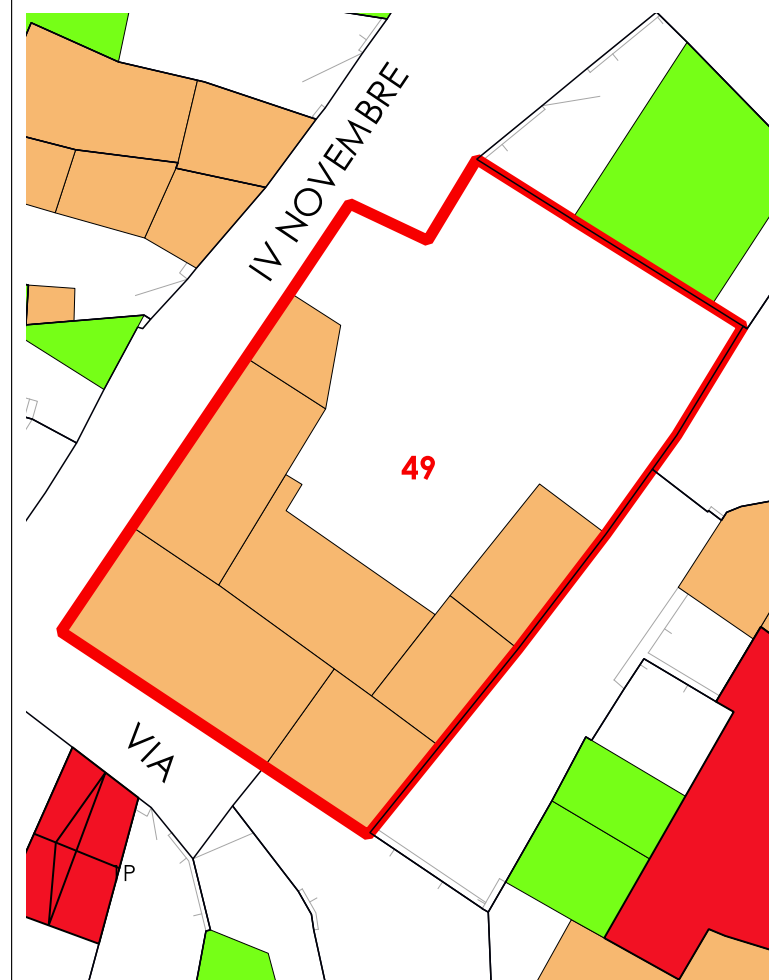

La volumetria pari a zero di alcuni corpi di fabbrica deriva dall'iniziale individuazione, da dati aerofotogrammetrici, degli stessi come tettoie. Le successive analisi hanno evidenziato la trasformazione di tali tettoie in volume.



COMUNE DI SANLURI
PIANO PARTICOLAREGGIATO CENTRO DI PRIMA E ANTICA FONDAZIONE

Isolato	05
U.M.I.	50

INQUADRAMENTO

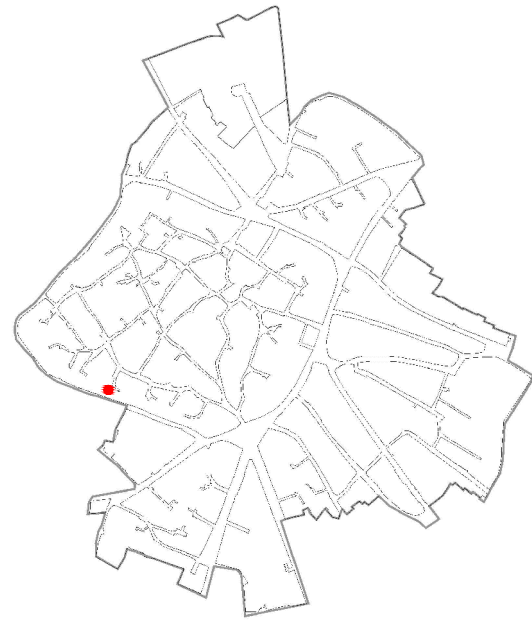

CATASTO STORICO

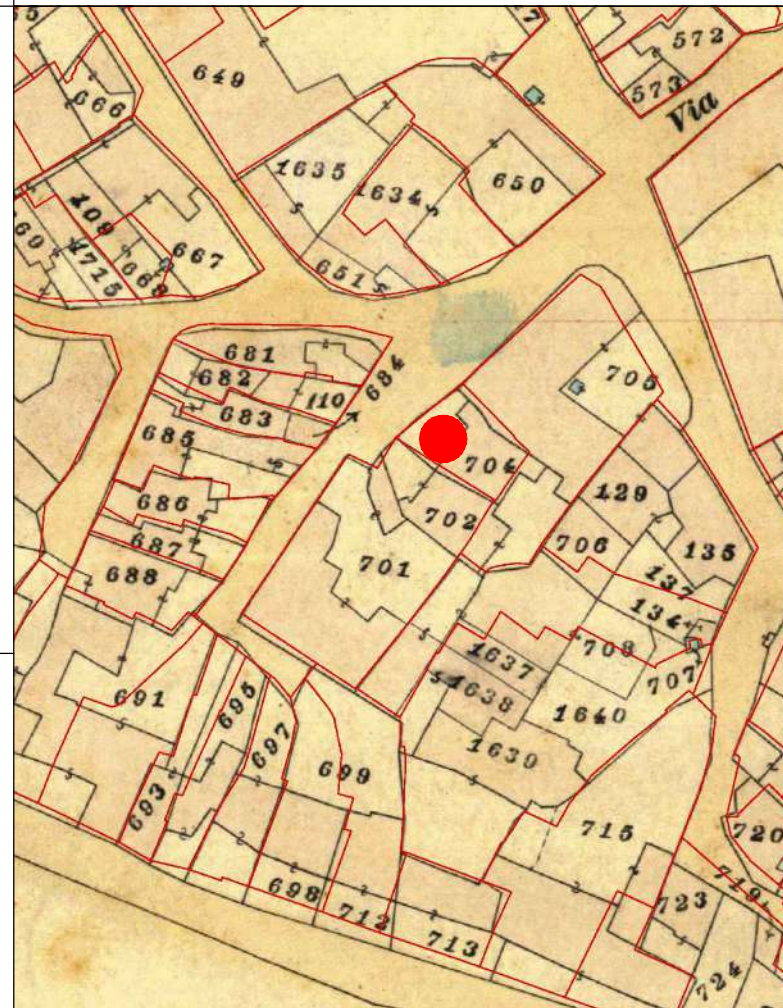

CATASTO ATTUALE

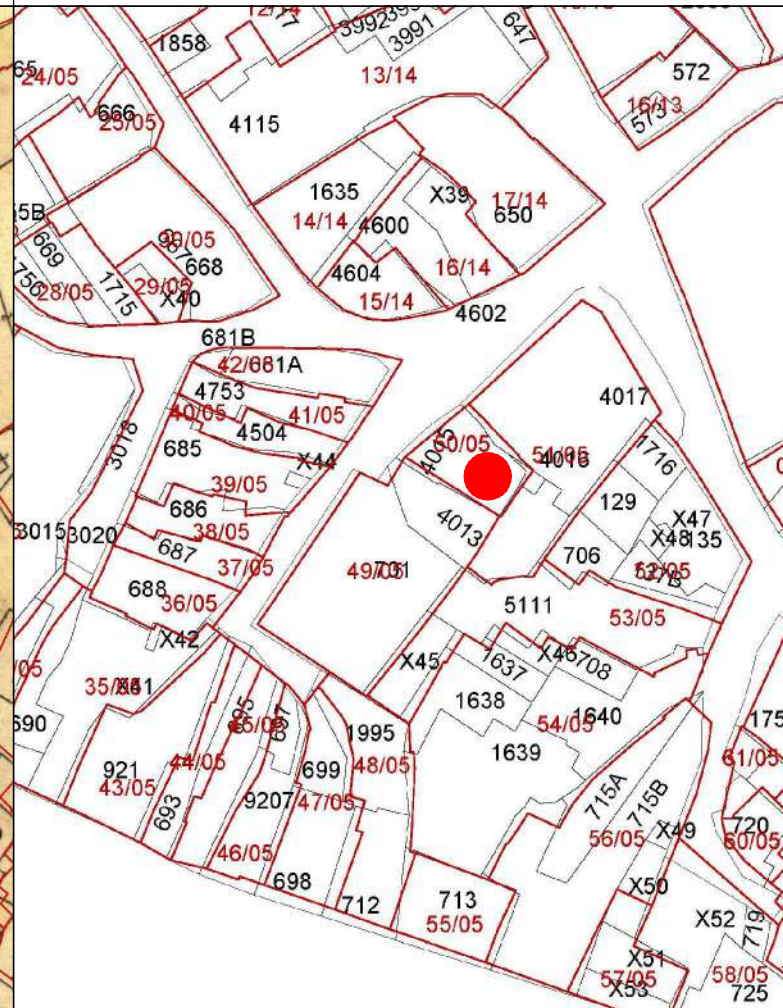

PROFILO STRADALE

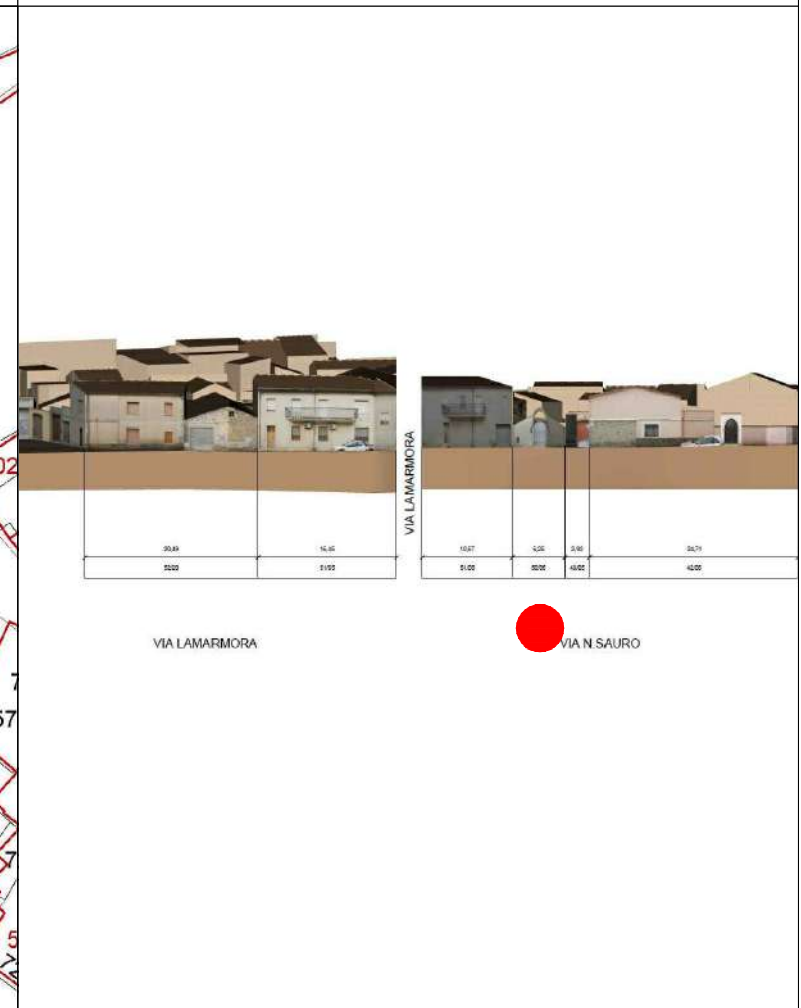

DATI IDENTIFICATIVI
Catastali attuali: 4015
Catastali storici: 704p

DESTINAZIONE D'USO
Residenziale

ORTOFOTO



AEROFOTOGRAMMETRIA



FOTO 45°

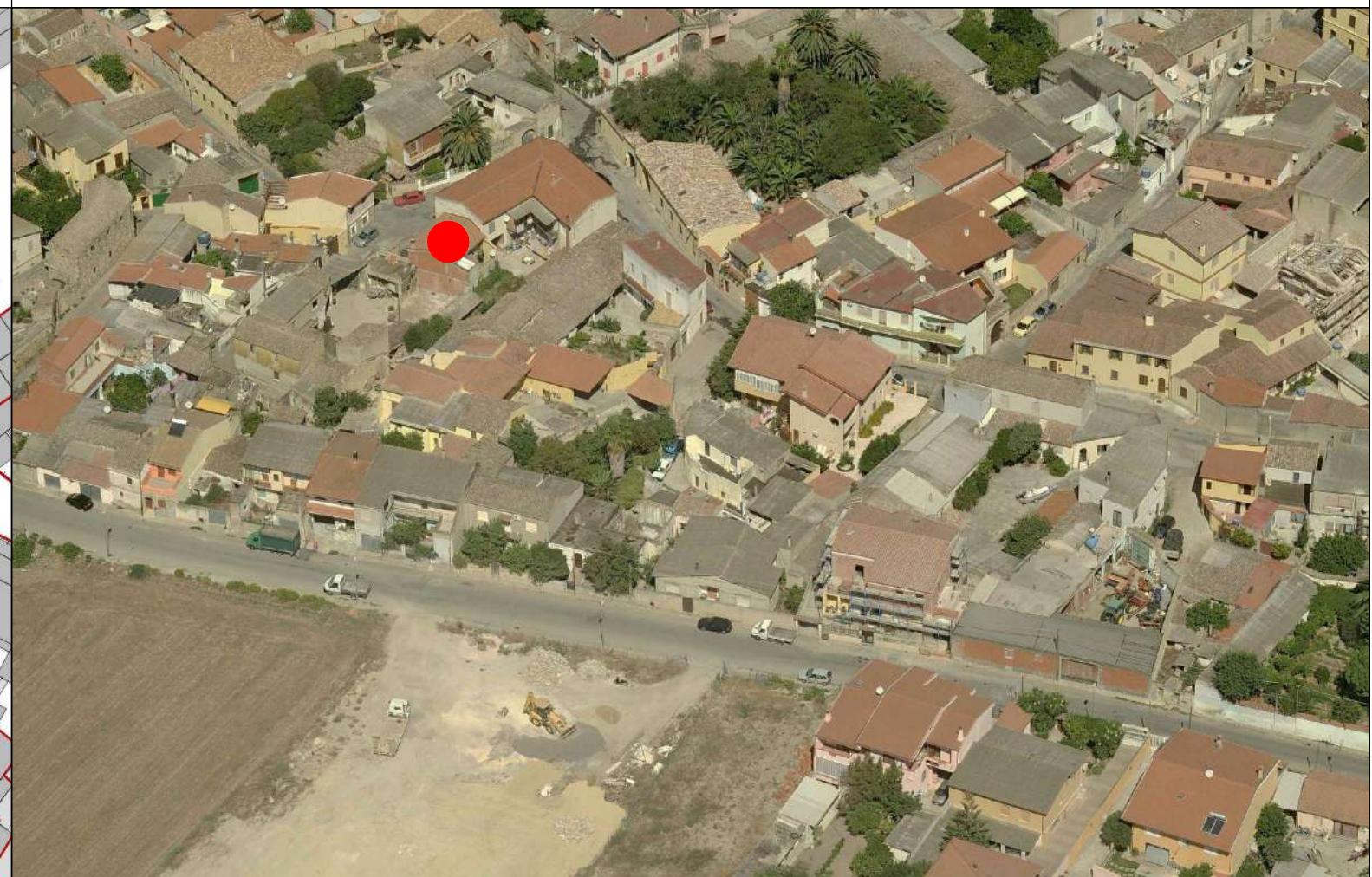



COMUNE DI SANLURI
PIANO PARTICOLAREGGIATO CENTRO DI ANTICA E PRIMA FORMAZIONE

Isolato	5
U.M.I.	50

INQUADRAMENTO

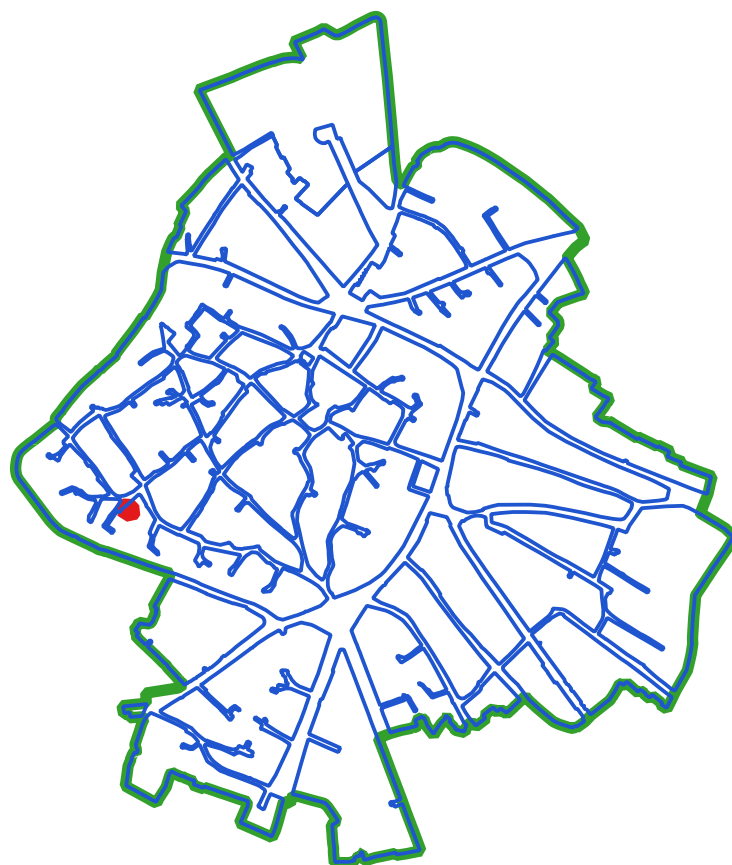

CLASSI DI TRASFORMABILITA'

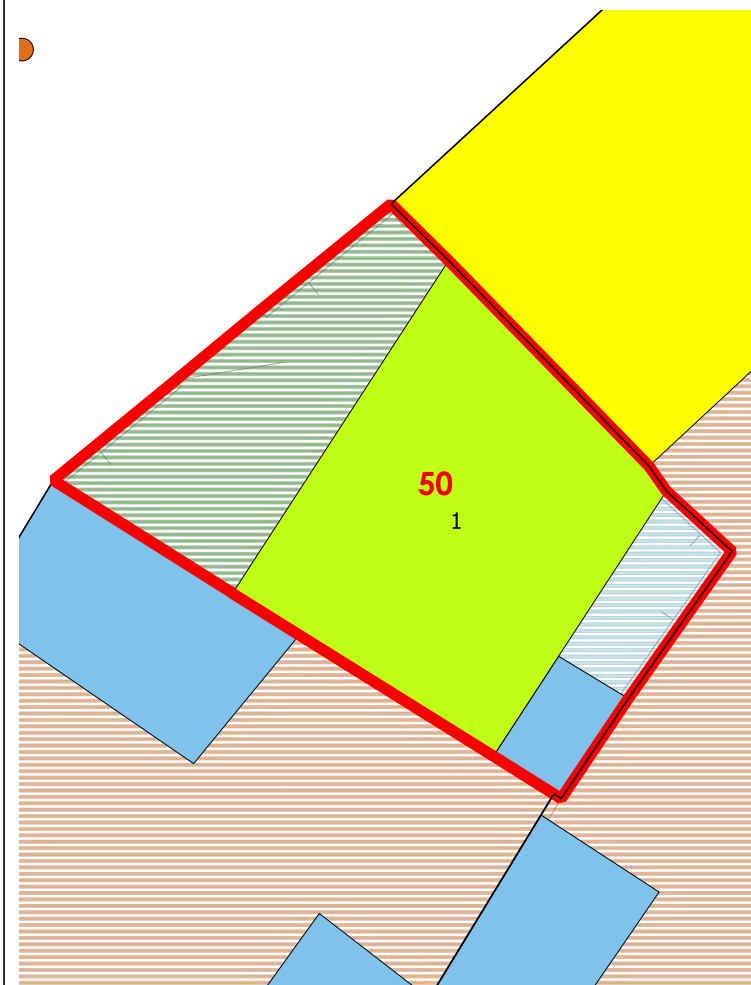

COPERTURE

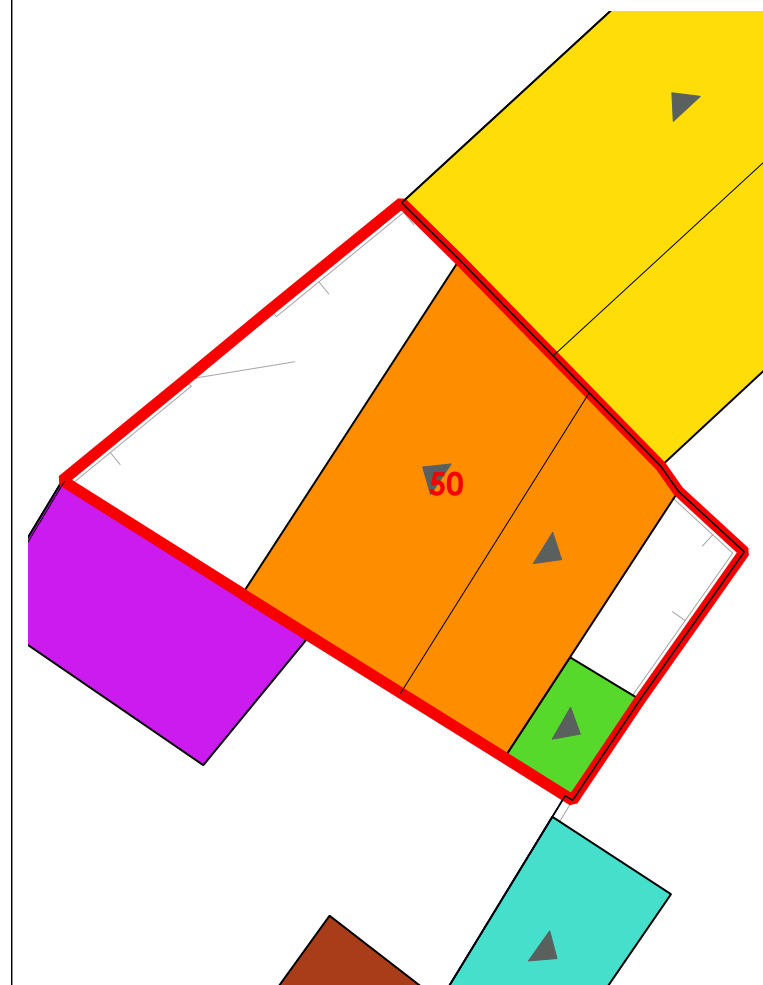

VOLUMI

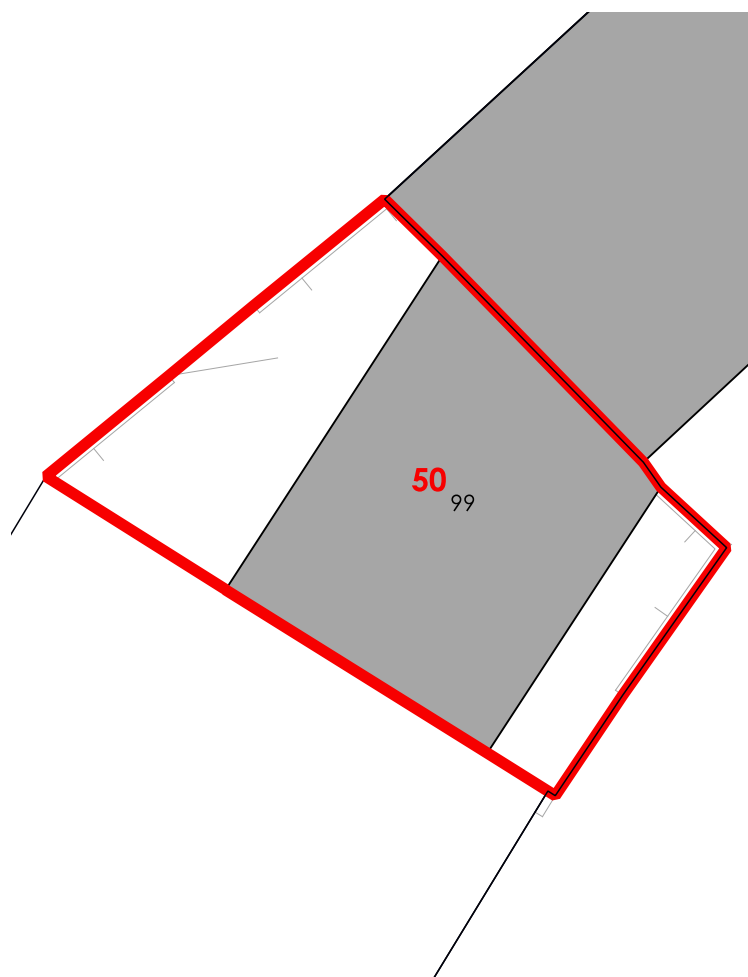

CORTI STORICHE ORIGINARIE

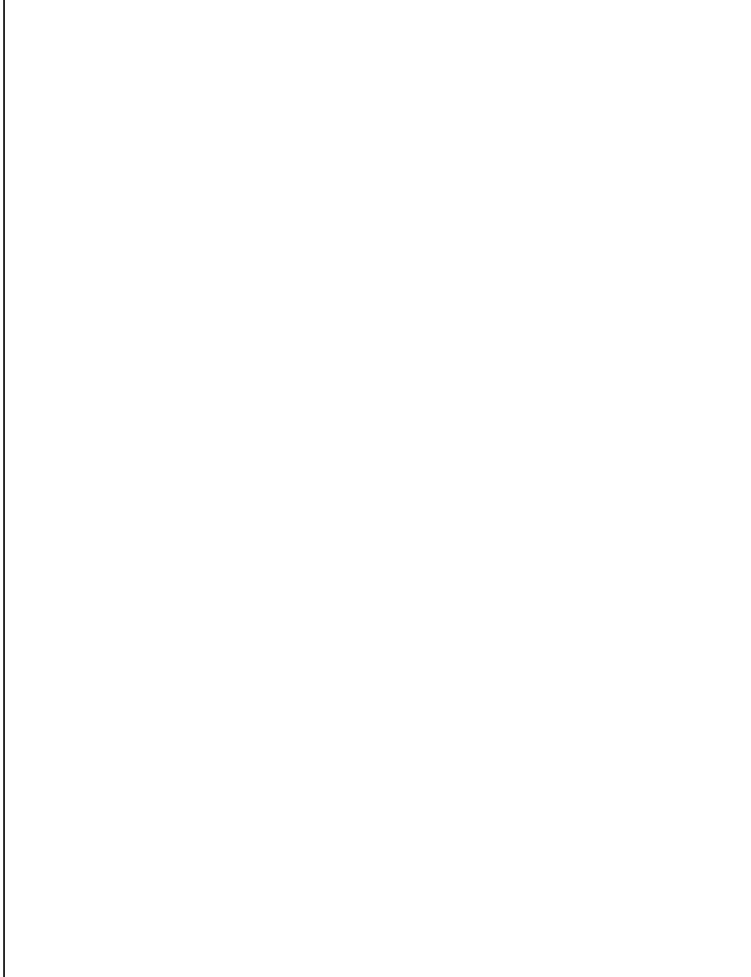

NUOVE EDIFICAZIONI

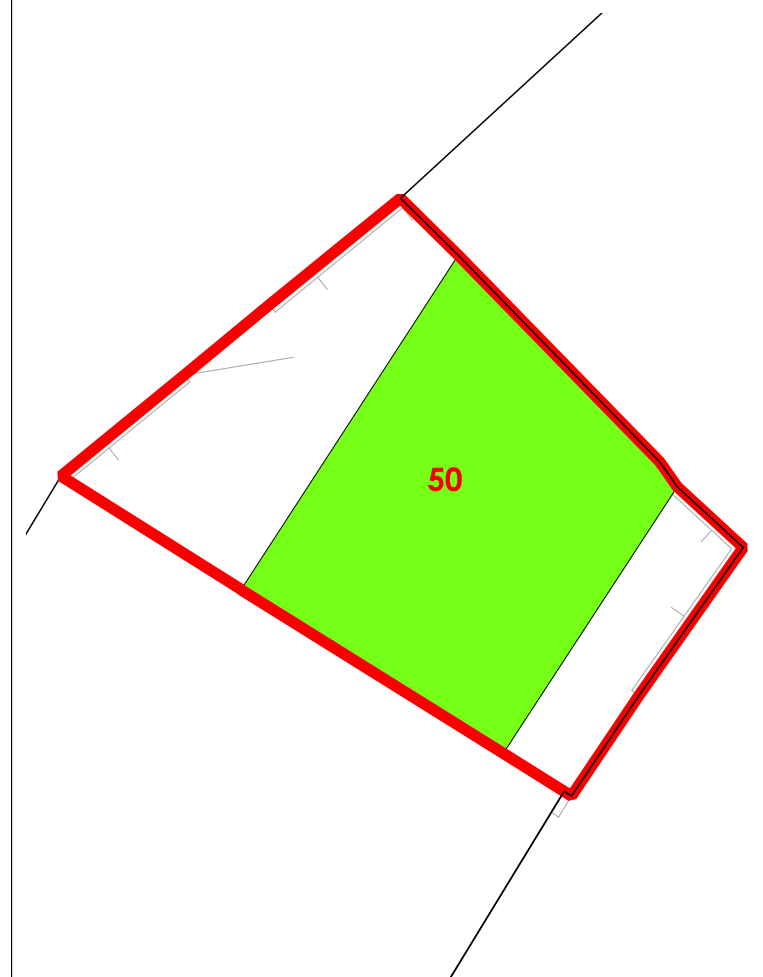

LIVELLO DI TRASFORMABILITA' DELLA UMI: ALTA
 CLASSE DELLA UMI: 3 UNICA

ZONA: A
 Isolato: 5
 idUMI: 50/05
 Superficie Lotto: 102.81 mq
 Superficie Coperta al netto delle tettoie: 58.04 mq
 Superficie Corti e Aree Esterne: 44.77 mq
 Volume: 315.74 mc
 Proprietà: Privata
 Indice Fondiario: 3.1 mc/mq
 Numero Residenti: 4

UMI di particolare Valenza Storico Documentale: NO

N° Volume	Area	Altezza	Volume	CLASSE	Interventi Ammissibili
99	58.04	5.44	315.74	3	MO - MS - RE - DR

La volumetria pari a zero di alcuni corpi di fabbrica deriva dall'iniziale individuazione, da dati aerofotogrammetrici, degli stessi come tettoie. Le successive analisi hanno evidenziato la trasformazione di tali tettoie in volume.



COMUNE DI SANLURI
PIANO PARTICOLAREGGIATO CENTRO DI PRIMA E ANTICA FONDAZIONE

Isolato	05
U.M.I.	51

INQUADRAMENTO

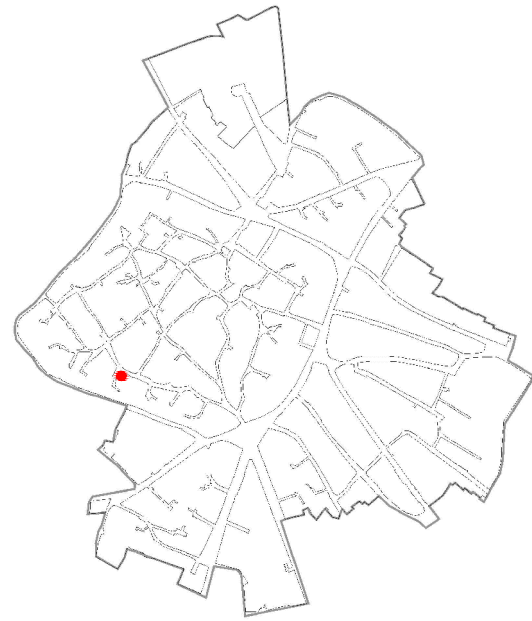

CATASTO STORICO

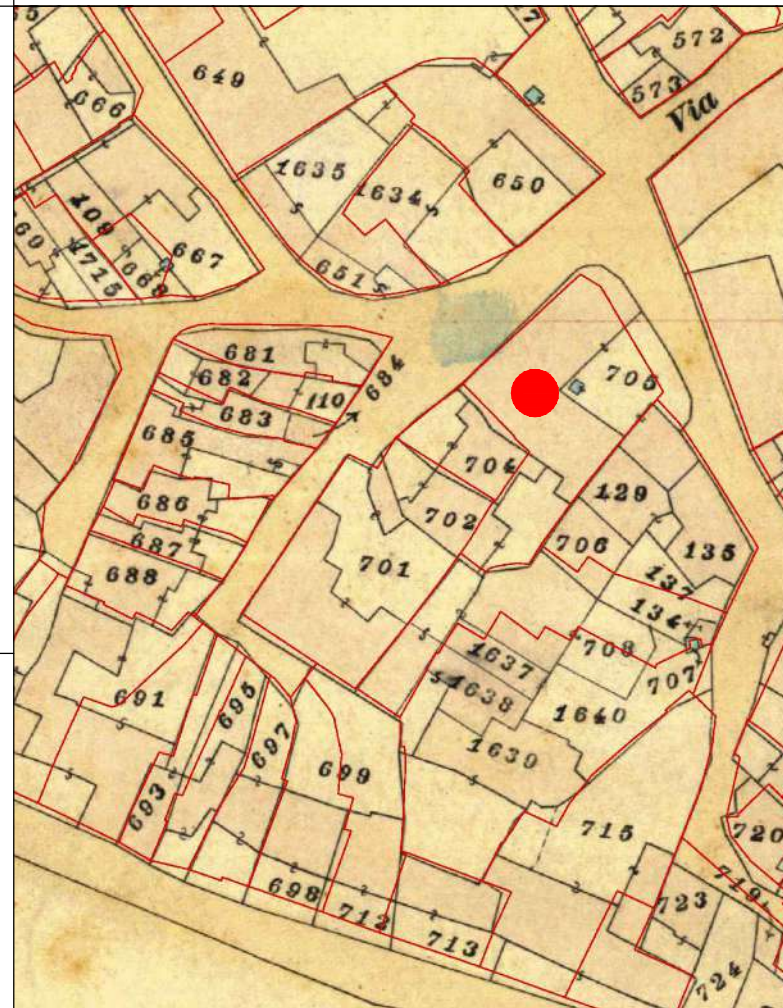

CATASTO ATTUALE

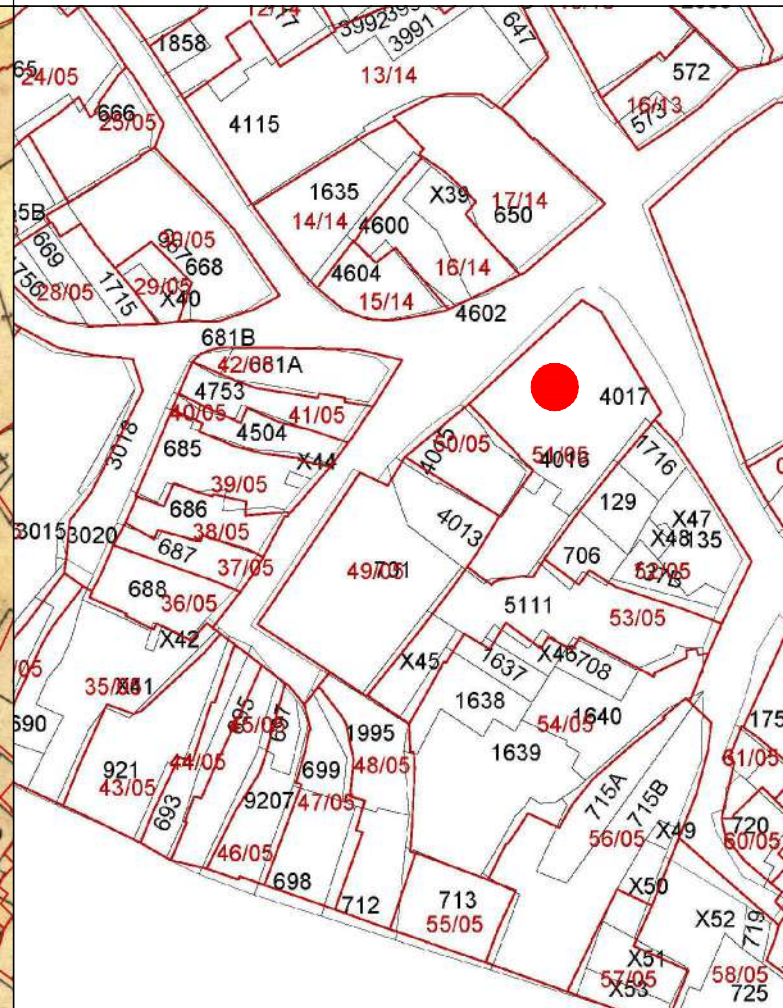

PROFILO STRADALE



DATI IDENTIFICATIVI
Catastali attuali: 4016, 4017, 4013p
Catastali storici: 705p, 702p

DESTINAZIONE D'USO
Residenziale

ORTOFOTO

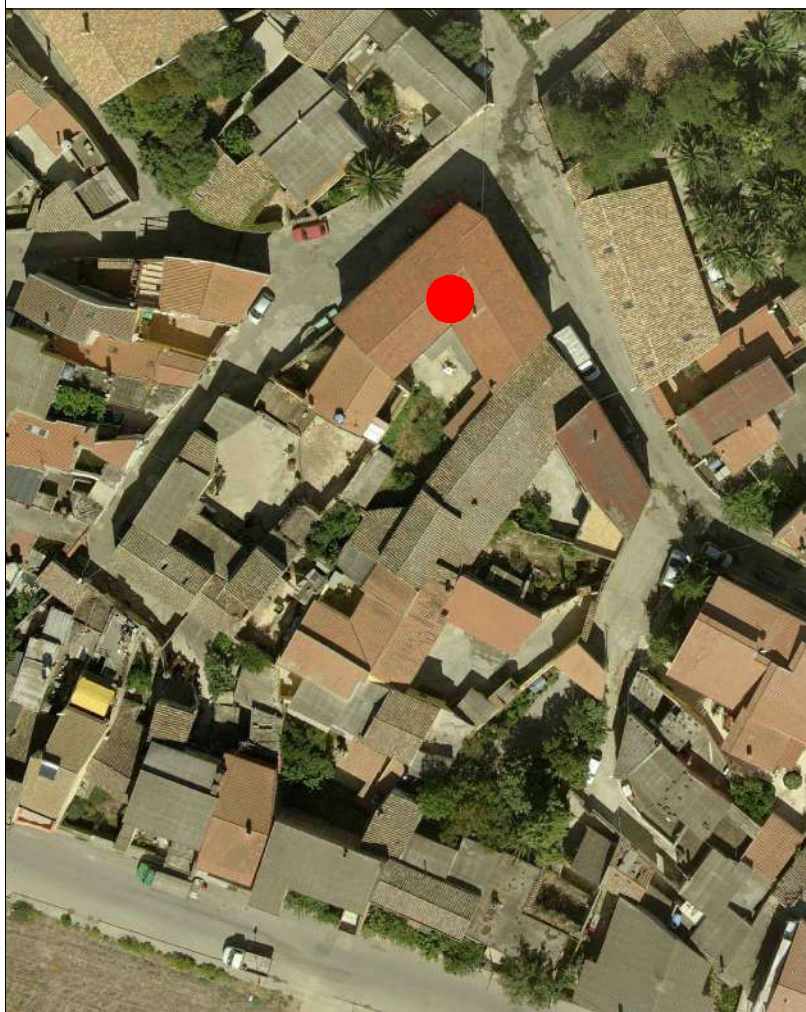

AEROFOTOGRAMMETRIA



FOTO 45°





COMUNE DI SANLURI
PIANO PARTICOLAREGGIATO CENTRO DI ANTICA E PRIMA FORMAZIONE

Isolato	5
U.M.I.	51

INQUADRAMENTO

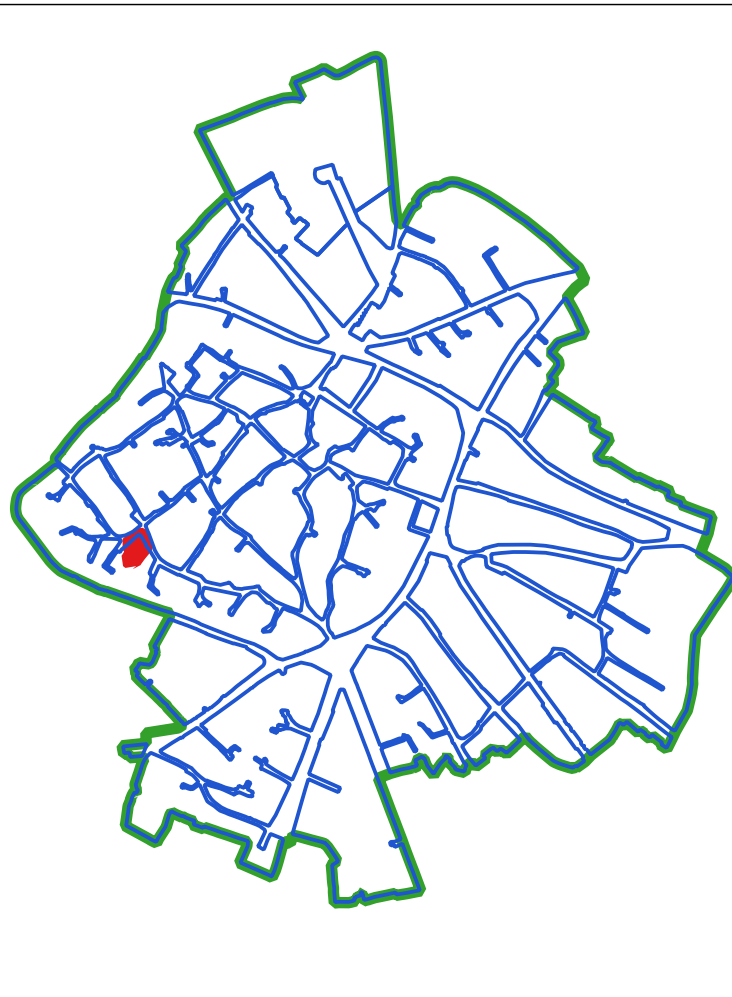

CLASSI DI TRASFORMABILITA'

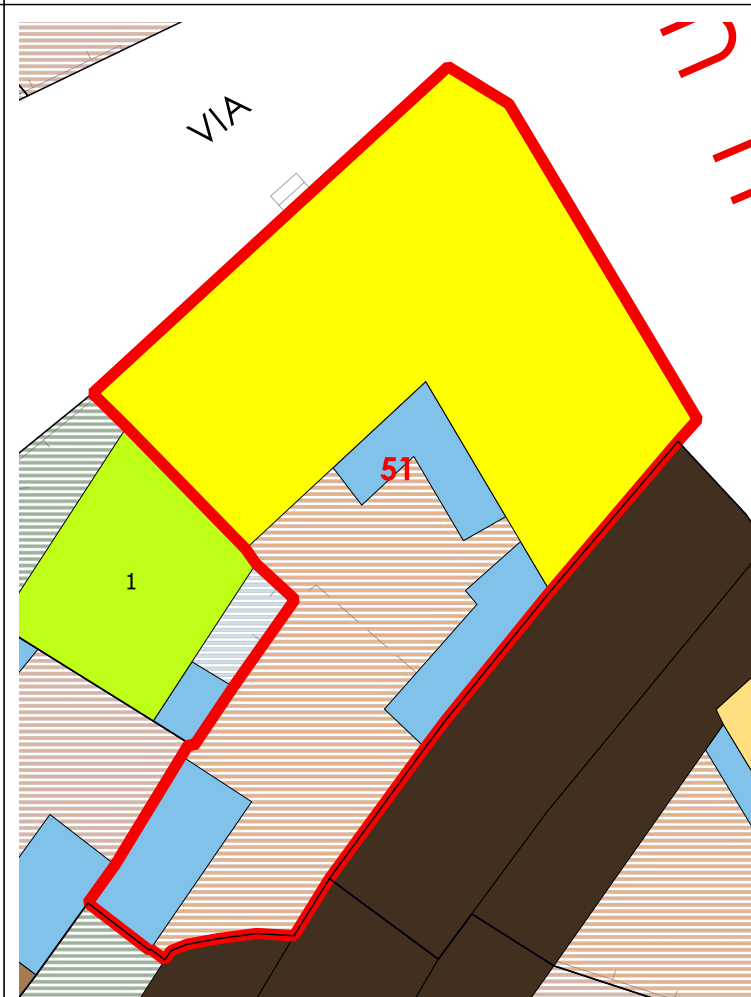

COPERTURE



LIVELLO DI TRASFORMABILITA' DELLA UMI: ALTA
 CLASSE DELLA UMI: 4 UNICA

ZONA: A
 Isolato: 5
 idUMI: 51/05
 Superficie Lotto: 402.69 mq
 Superficie Coperta al netto delle tettoie: 230.23 mq
 Superficie Corti e Aree Esterne: 172.46 mq
 Volume: 1636.95 mc
 Proprietà: Privata
 Indice Fondiario: 4.1 mc/mq
 Numero Residenti: 5

UMI di particolare Valenza Storico Documentale: NO

N° Volume	Area	Altezza	Volume	CLASSE	Interventi Ammissibili
100	230.23	7.11	1636.95	4	MO - MS - RE - DR

VOLUMI

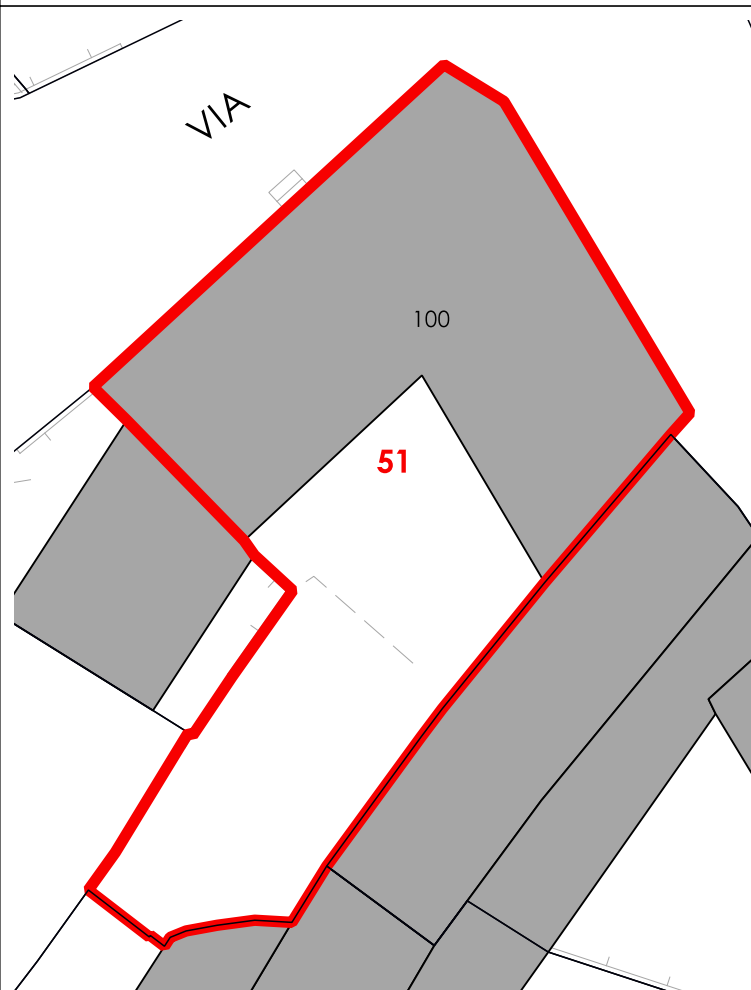

CORTI STORICHE ORIGINARIE

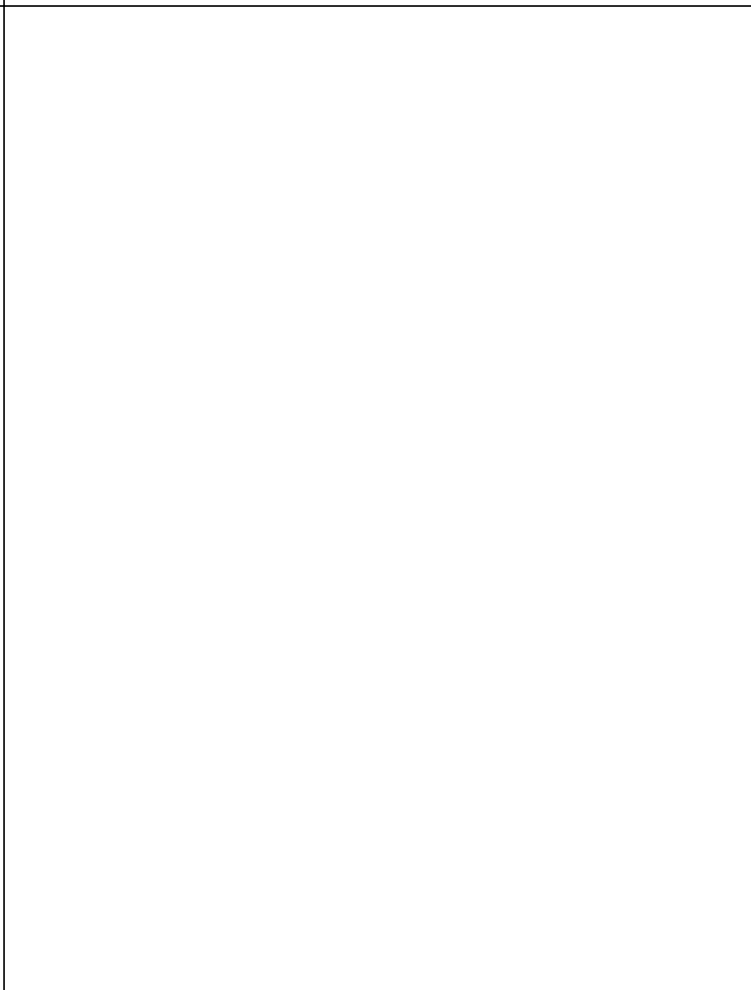

NUOVE EDIFICAZIONI

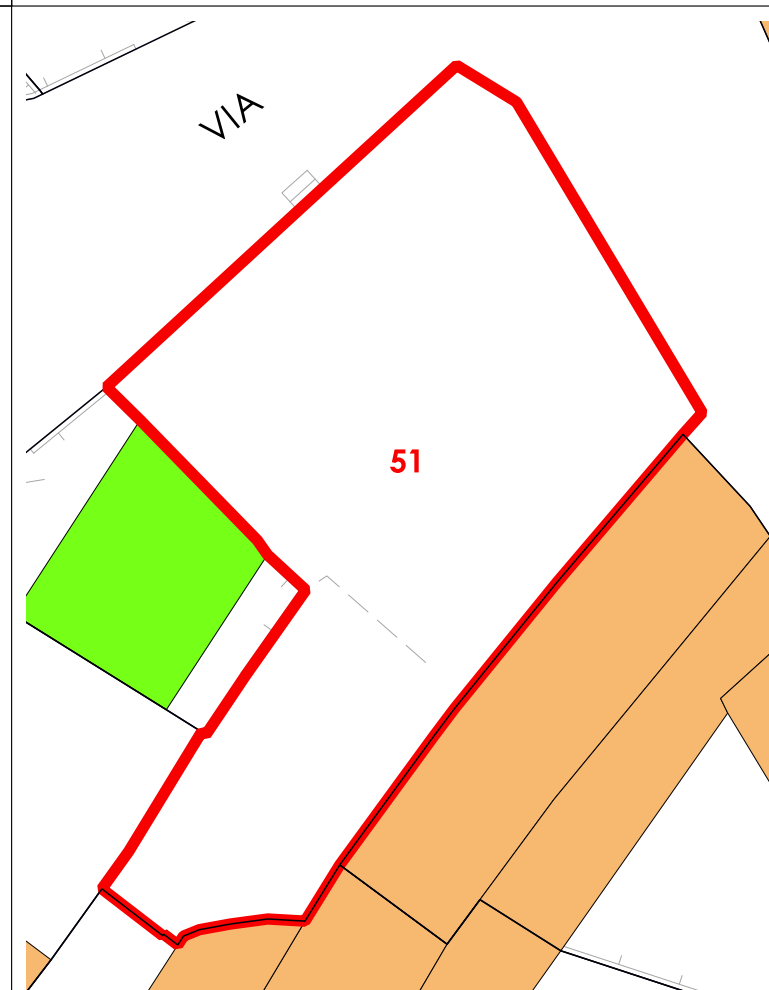

La volumetria pari a zero di alcuni corpi di fabbrica deriva dall'iniziale individuazione, da dati aerofotogrammetrici, degli stessi come tettoie. Le successive analisi hanno evidenziato la trasformazione di tali tettoie in volume.



COMUNE DI SANLURI
PIANO PARTICOLAREGGIATO CENTRO DI PRIMA E ANTICA FONDAZIONE

Isolato	05
U.M.I.	52

INQUADRAMENTO

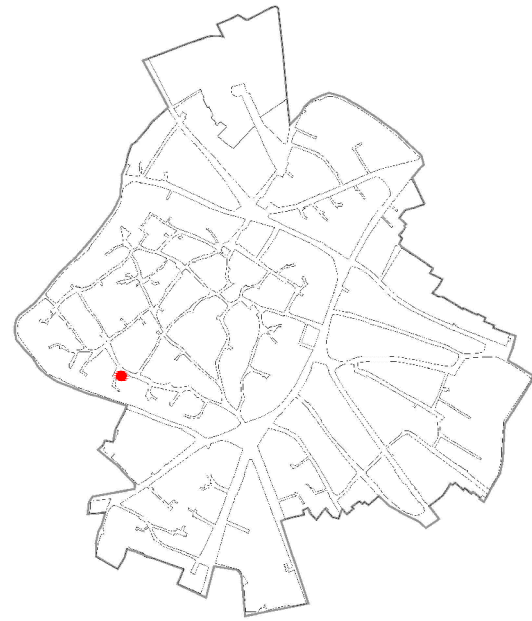

CATASTO STORICO

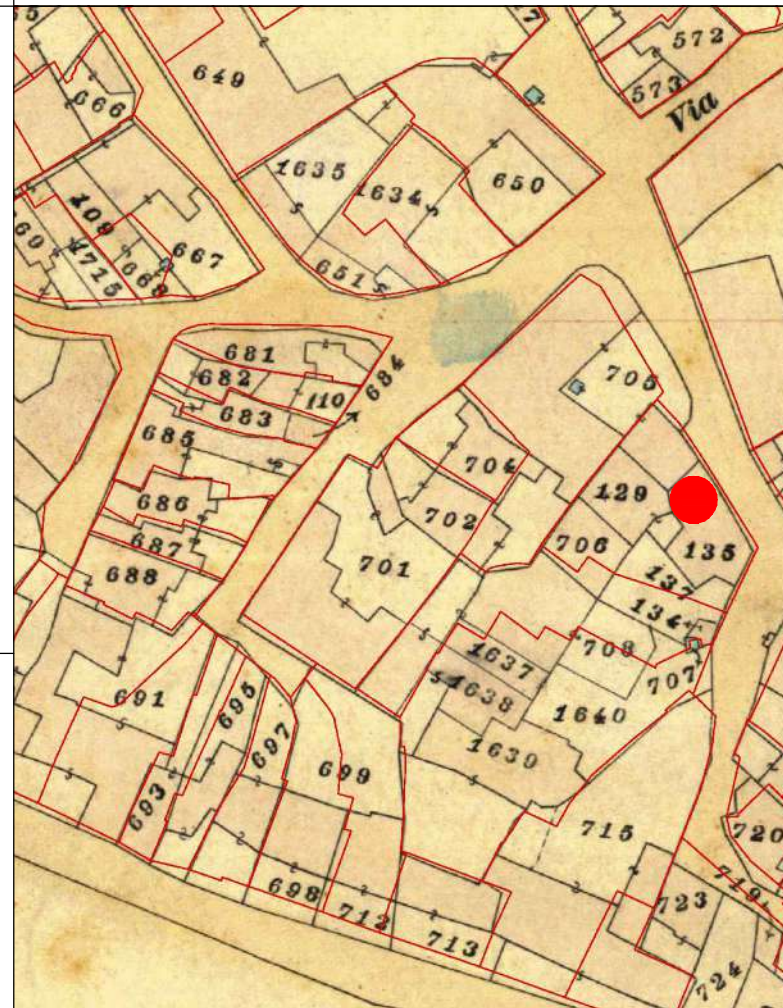

CATASTO ATTUALE

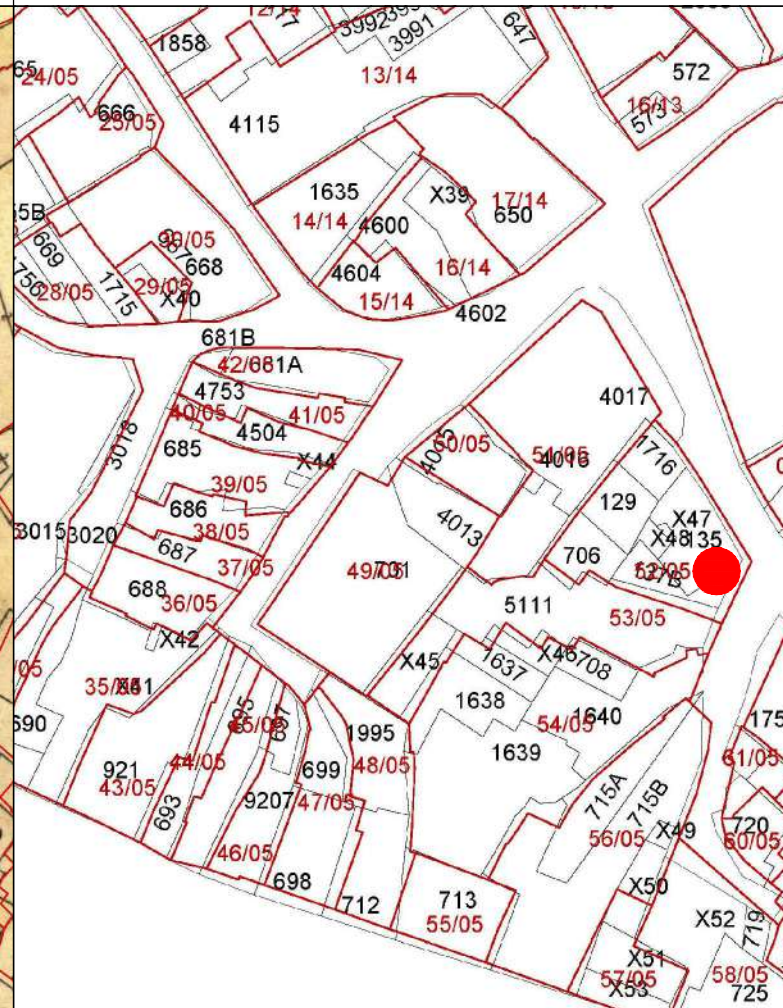

PROFILO STRADALE



DATI IDENTIFICATIVI
Catastali attuali: 706, 129, 1716, 537B, X47, X48, 135
Catastali storici: 706p, 137p, 129, 135

DESTINAZIONE D'USO
Residenziale

ORTOFOTO

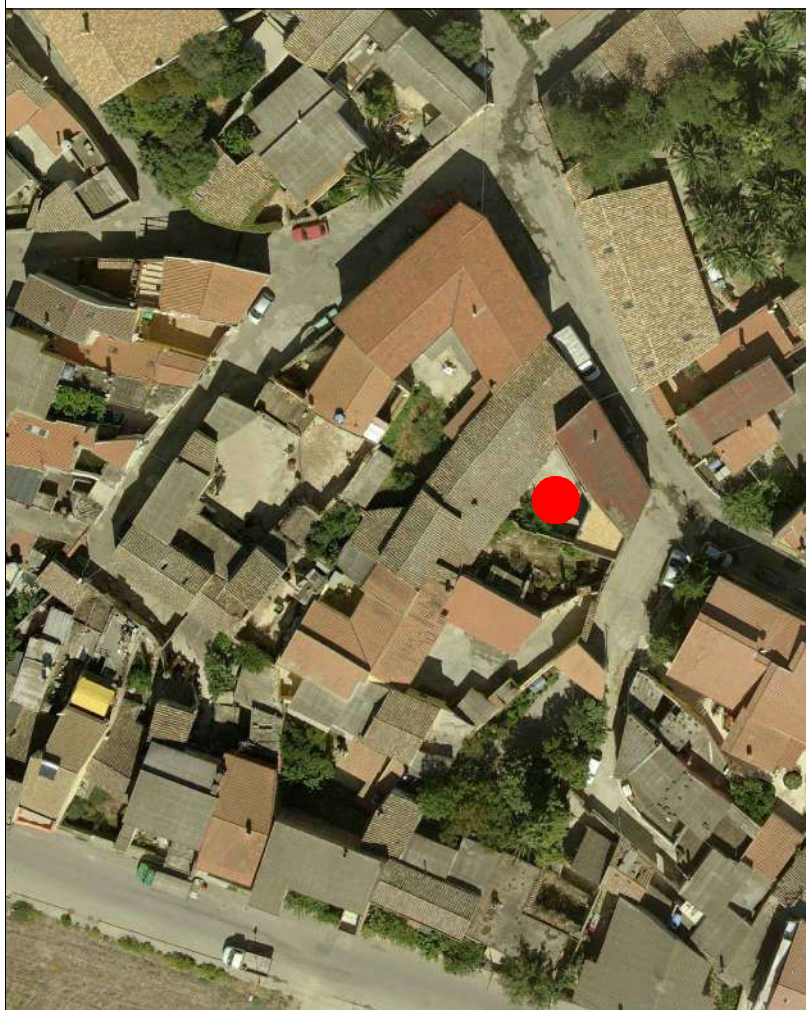

AEROFOTOGRAMMETRIA



FOTO 45°

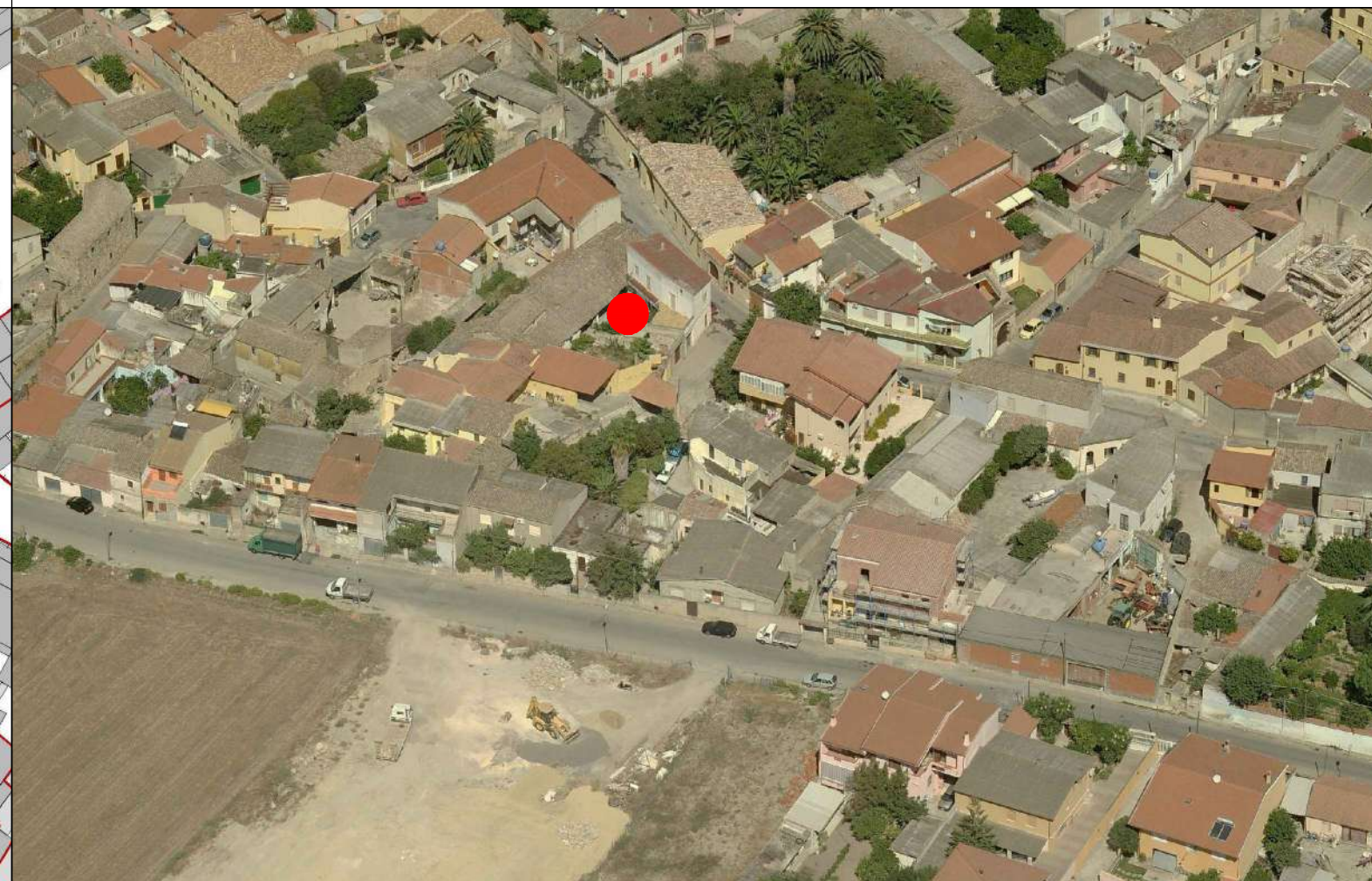



COMUNE DI SANLURI
PIANO PARTICOLAREGGIATO CENTRO DI ANTICA E PRIMA FORMAZIONE

Isolato	5
U.M.I.	52

INQUADRAMENTO

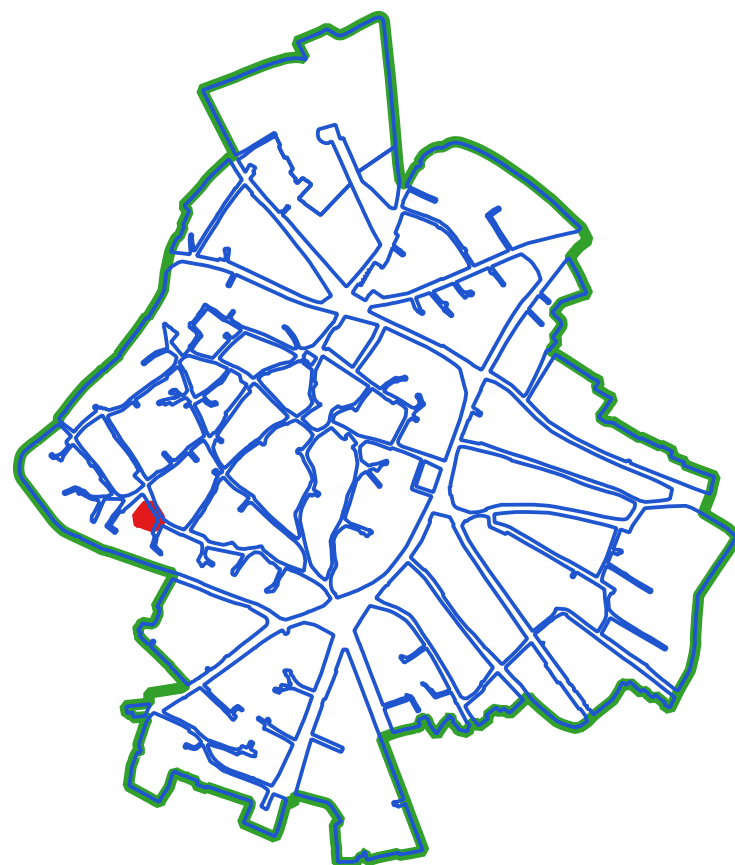

CLASSI DI TRASFORMABILITA'

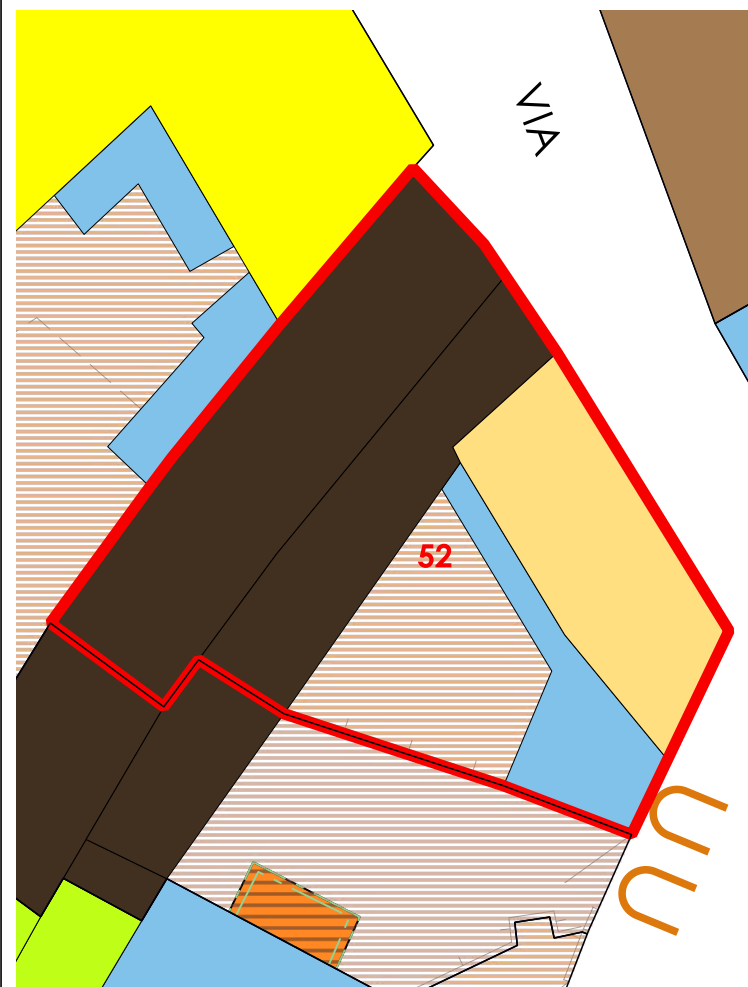

COPERTURE

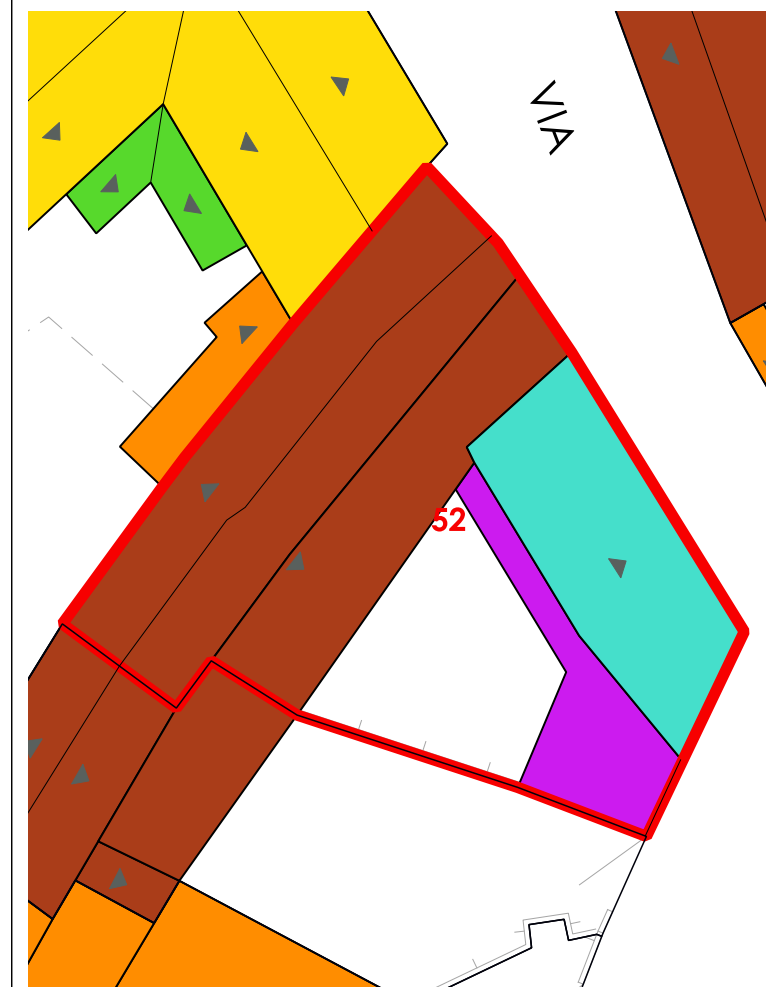

LIVELLO DI TRASFORMABILITA' DELLA UMI: MEDIA
CLASSE DELLA UMI: MISTA

ZONA: A
Isolato: 5
idUMI: 52/05
Superficie Lotto: 324.84 mq
Superficie Coperta al netto delle tettoie: 264.04 mq
Superficie Corti e Aree Esterne: 60.8 mq
Volume: 1081.38 mc
Proprietà: Privata
Indice Fondiario: 3.3 mc/mq
Numero Residenti: 1

UMI di particolare Valenza Storico Documentale: NO

N° Volume	Area	Altezza	Volume	CLASSE	Interventi Ammissibili
96	111.01	3.67	407.41	1	MO - MS - RC - RTF
97	85.74	2.54	217.78	1	MO - MS - RC - RTF
98	67.29	6.78	456.19	2b	MO - MS - RE - RC - RTF

VOLUMI

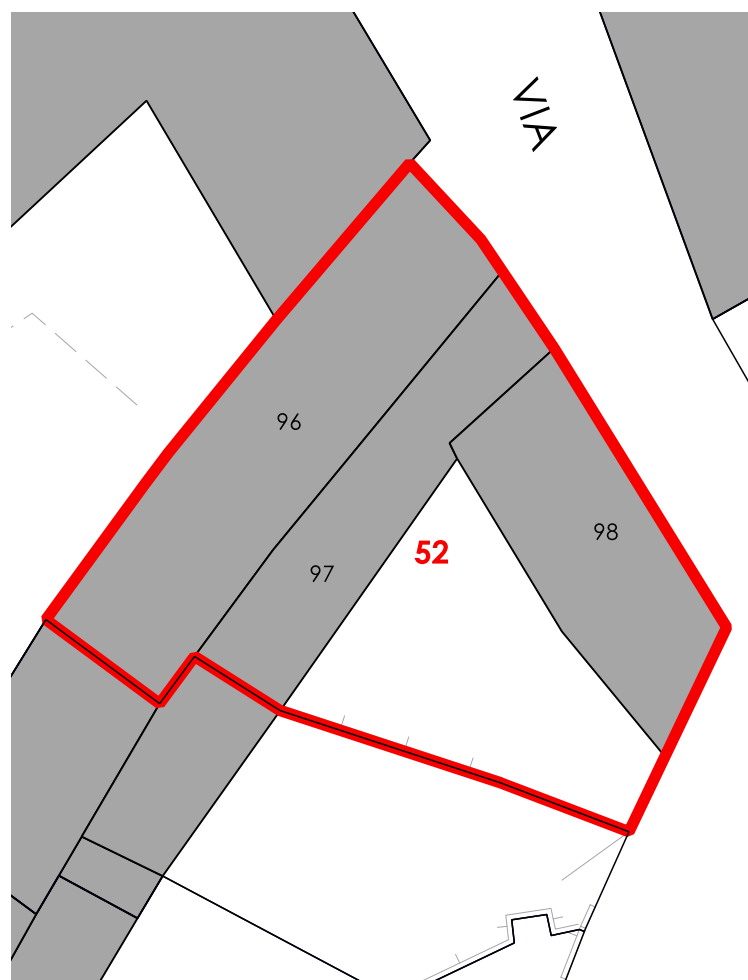

CORTI STORICHE ORIGINARIE



NUOVE EDIFICAZIONI

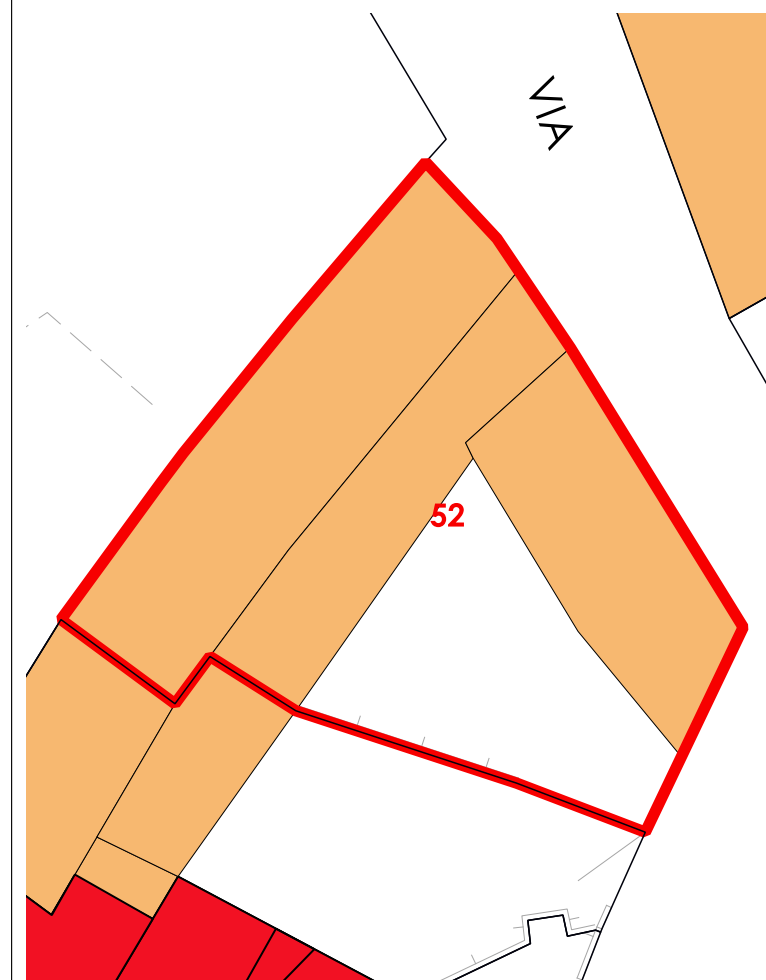

La volumetria pari a zero di alcuni corpi di fabbrica deriva dall'iniziale individuazione, da dati aerofotogrammetrici, degli stessi come tettoie. Le successive analisi hanno evidenziato la trasformazione di tali tettoie in volume.



COMUNE DI SANLURI
PIANO PARTICOLAREGGIATO CENTRO DI PRIMA E ANTICA FONDAZIONE

Isolato	05
U.M.I.	53

INQUADRAMENTO

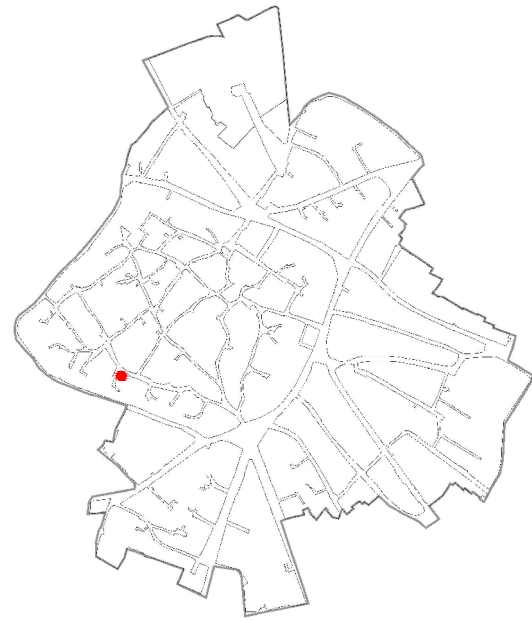

CATASTO STORICO

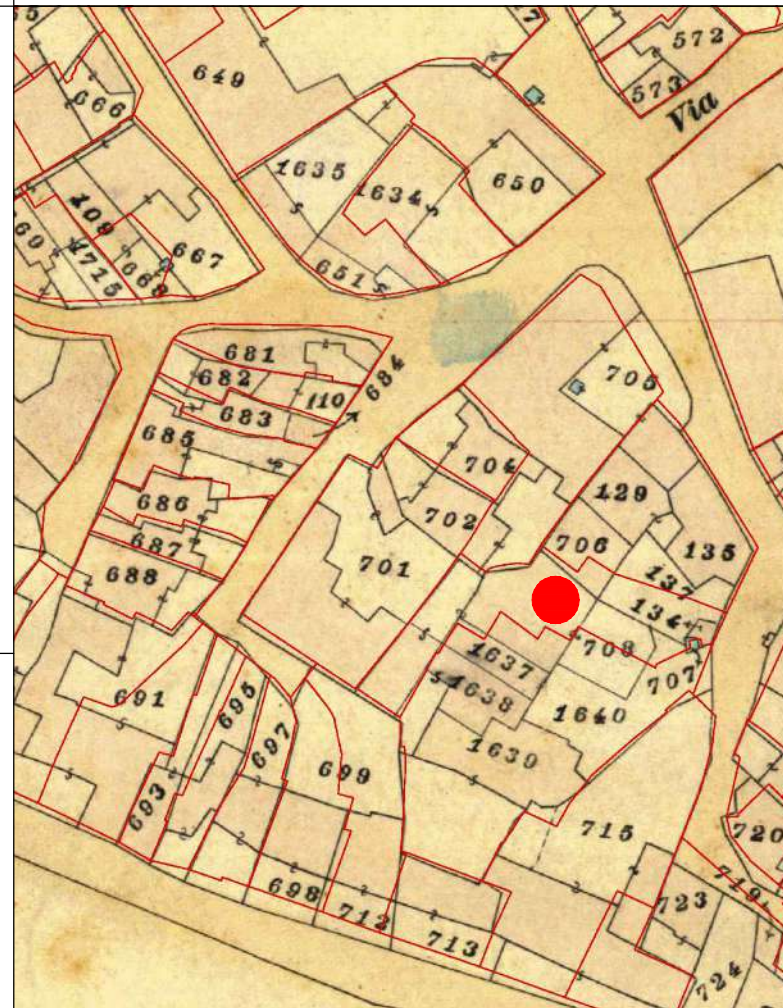

CATASTO ATTUALE

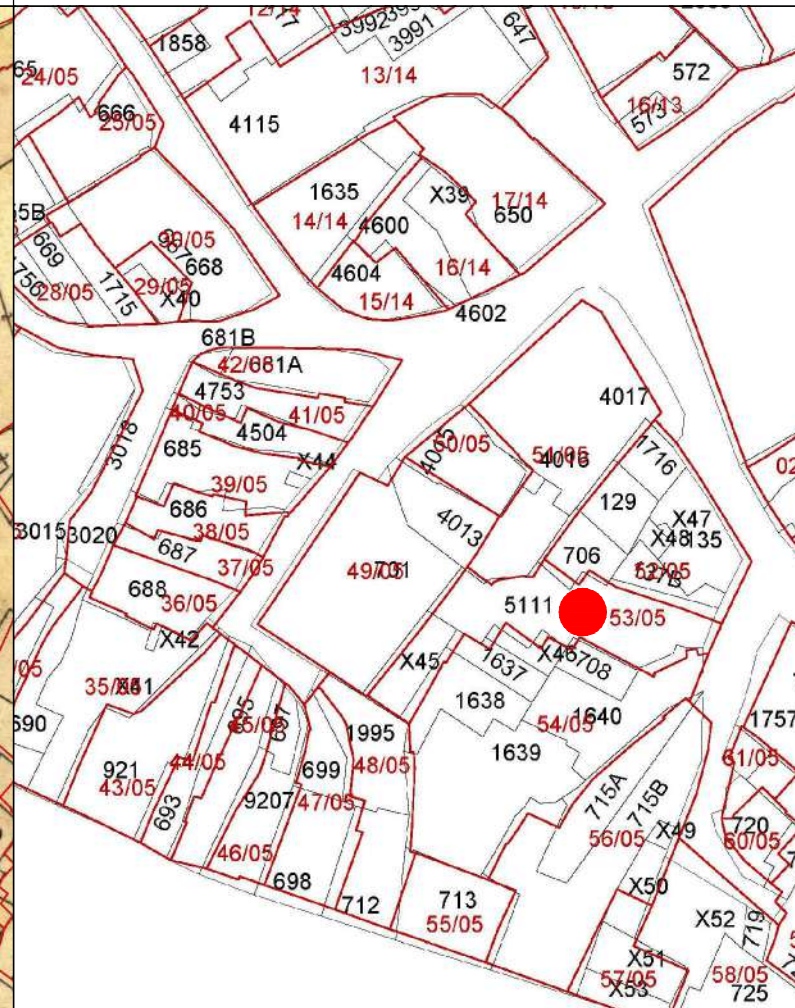

PROFILO STRADALE

DATI IDENTIFICATIVI
 Catastali attuali: 5111, X45
 Catastali storici: 134, 137p, 706p, 708p

DESTINAZIONE D'USO

ORTOFOTO

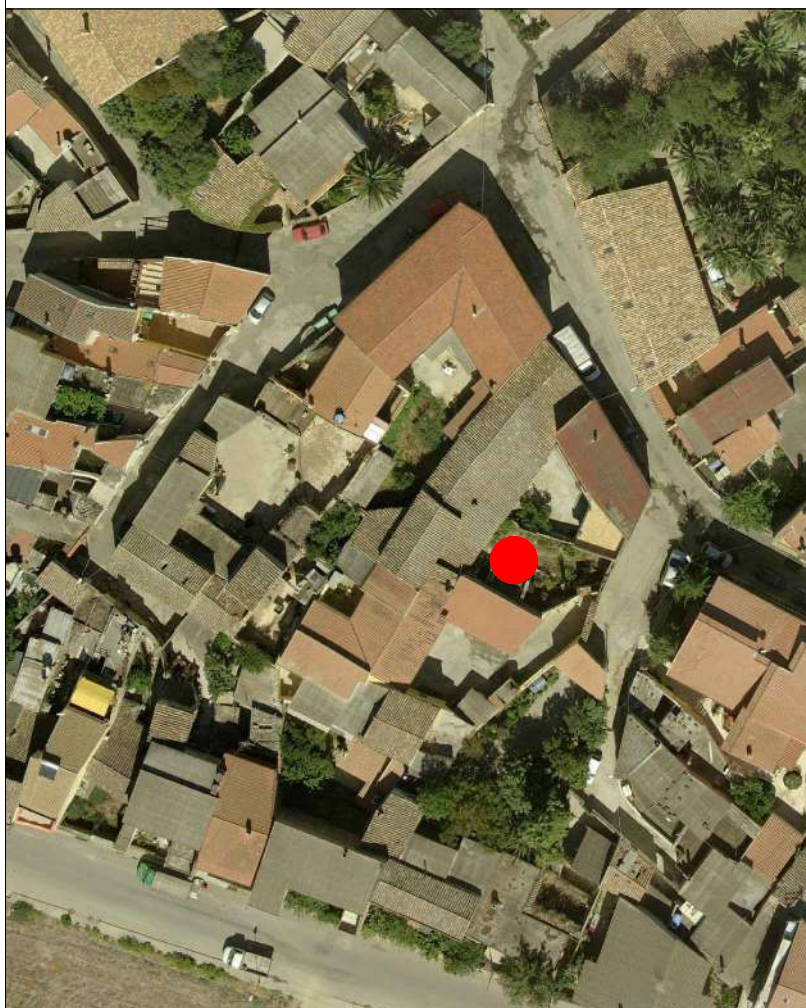

AEROFOTOGRAMMETRIA



FOTO 45°

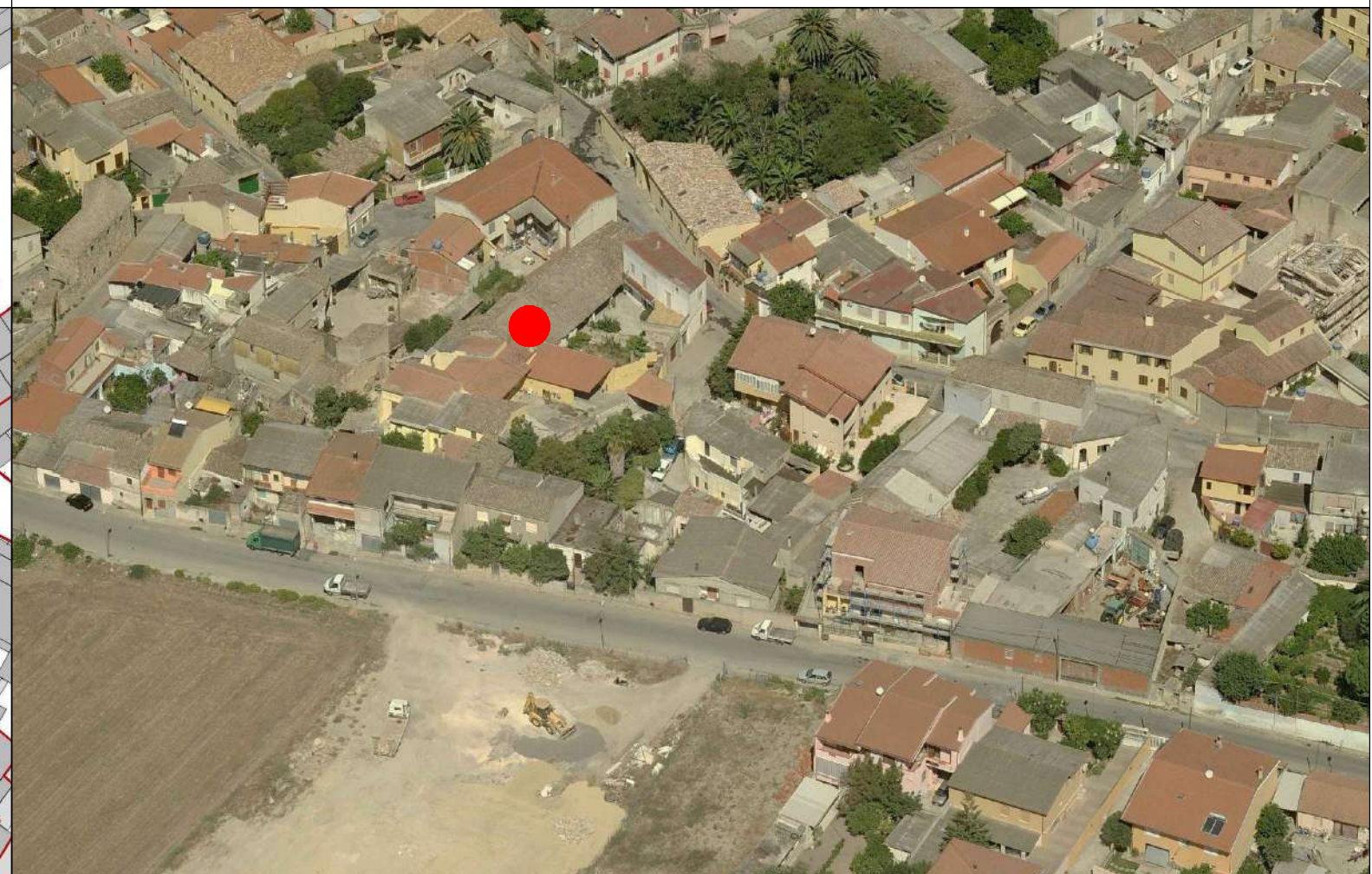



COMUNE DI SANLURI
PIANO PARTICOLAREGGIATO CENTRO DI ANTICA E PRIMA FORMAZIONE

Isolato 5
U.M.I. 53

INQUADRAMENTO

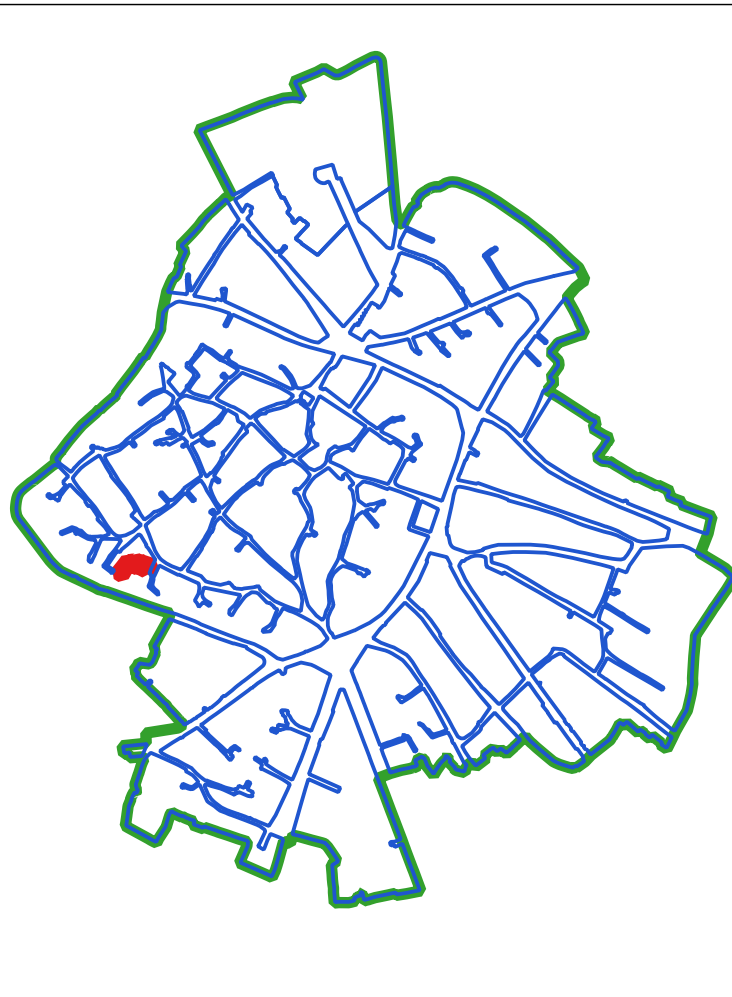

CLASSI DI TRASFORMABILITA'

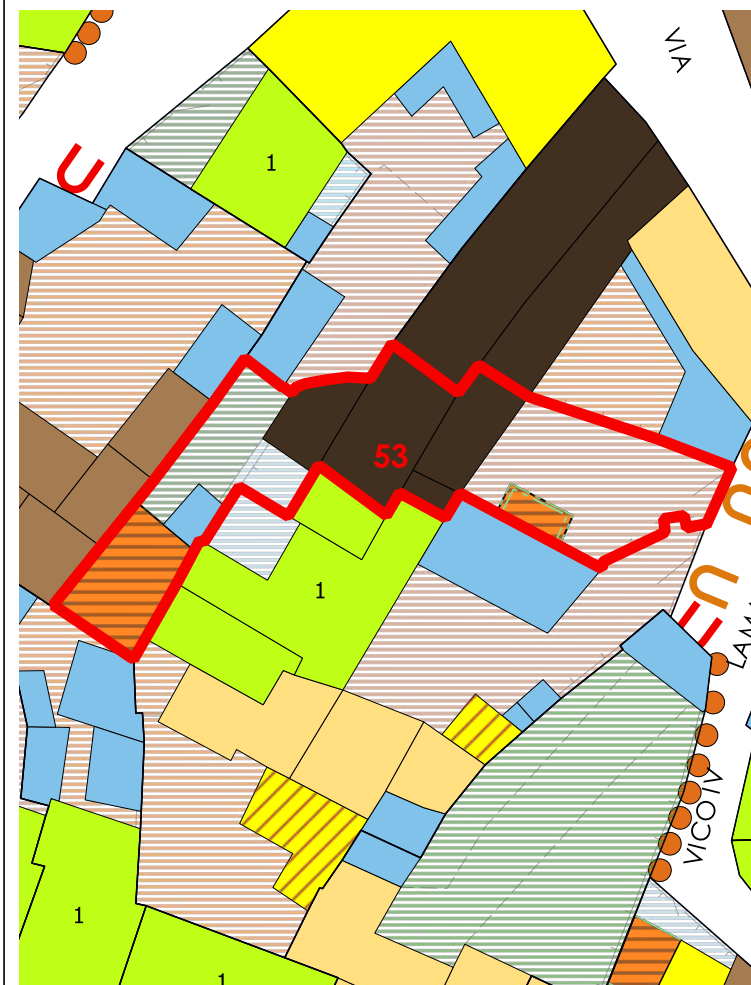

COPERTURE



LIVELLO DI TRASFORMABILITA' DELLA UMI: BASSA
CLASSE DELLA UMI: 1 UNICA

ZONA: A
Isolato: 5
idUMI: 53/05
Superficie Lotto: 313.81 mq
Superficie Coperta al netto delle tettoie: 75.13 mq
Superficie Corti e Aree Esterne: 238.68 mq
Volume: 329.69 mc
Proprietà: Privata
Indice Fondiario: 1.1 mc/mq
Numero Residenti: 0

UMI di particolare Valenza Storico Documentale: SI

N° Volume	Area	Altezza	Volume	CLASSE	Interventi Ammissibili
92	5.78	3.65	21.1	1	MO - MS - RC - RTF
94	47.6	5.24	249.42	1	MO - MS - RC - RTF
95	21.75	2.72	59.17	1	MO - MS - RC - RTF

VOLUMI

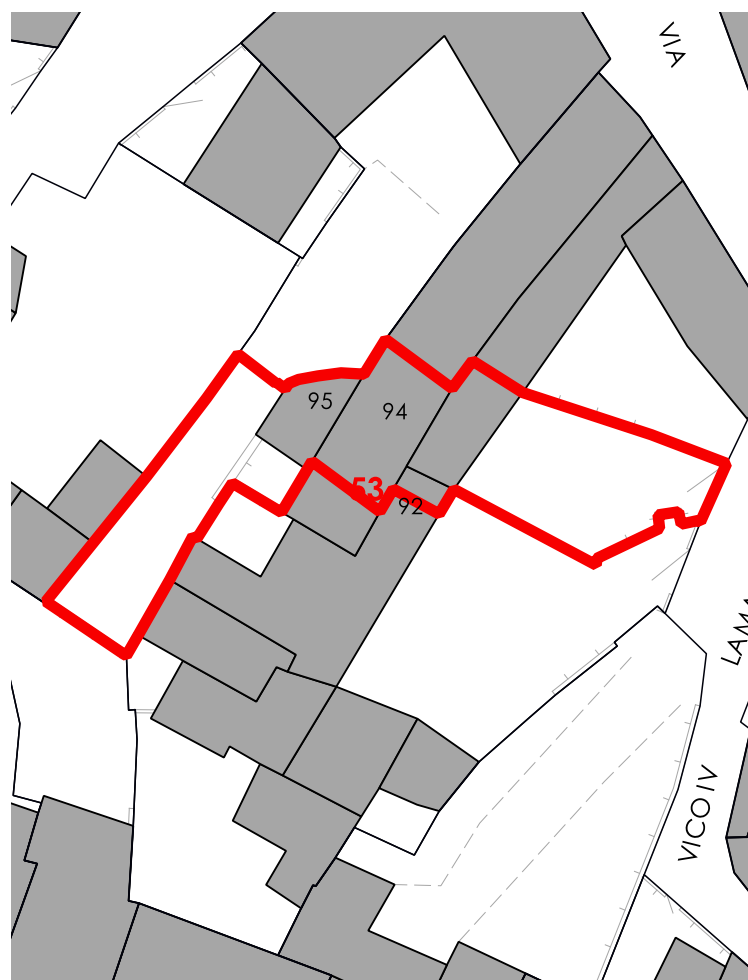

CORTI STORICHE ORIGINARIE

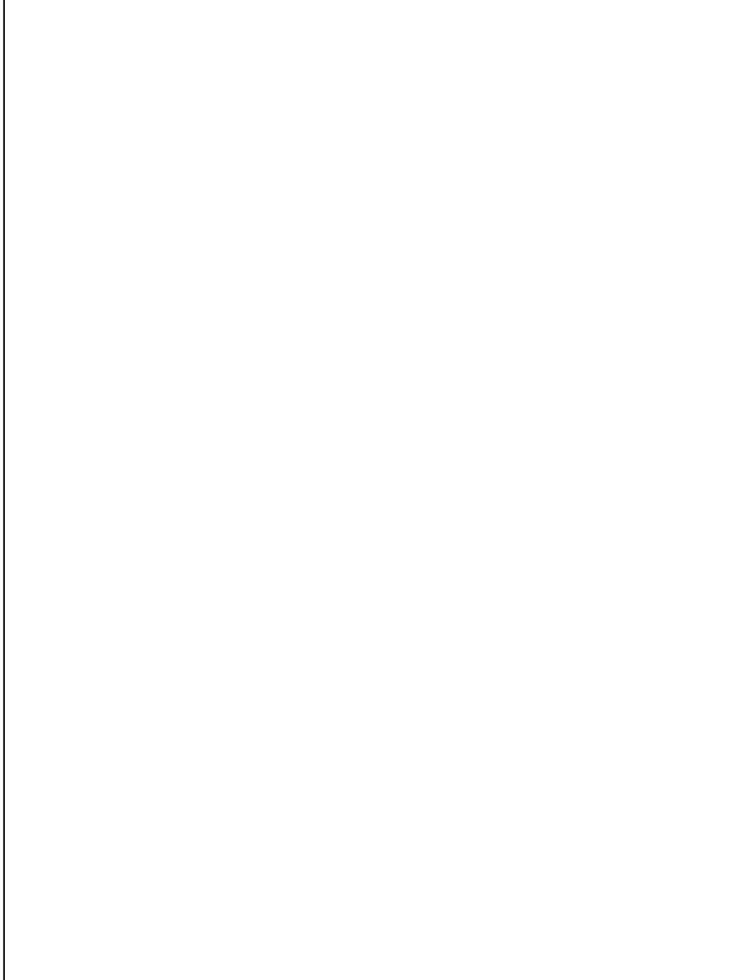

NUOVE EDIFICAZIONI

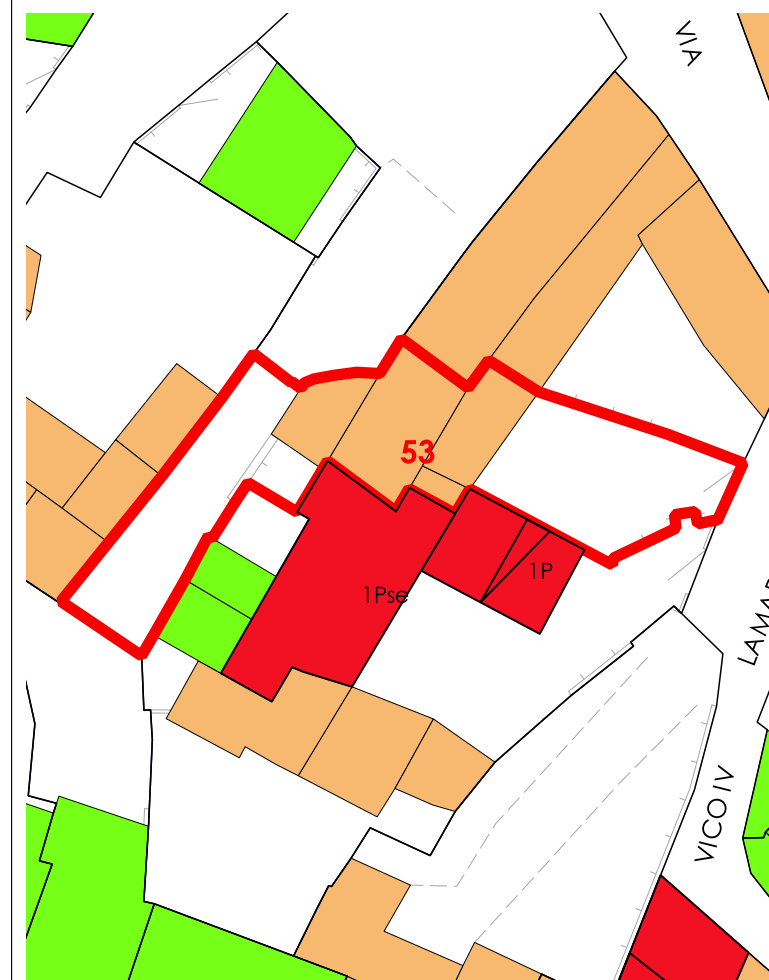

La volumetria pari a zero di alcuni corpi di fabbrica deriva dall'iniziale individuazione, da dati aerofotogrammetrici, degli stessi come tettoie. Le successive analisi hanno evidenziato la trasformazione di tali tettoie in volume.



COMUNE DI SANLURI
PIANO PARTICOLAREGGIATO CENTRO DI PRIMA E ANTICA FONDAZIONE

Isolato	05
U.M.I.	54

INQUADRAMENTO

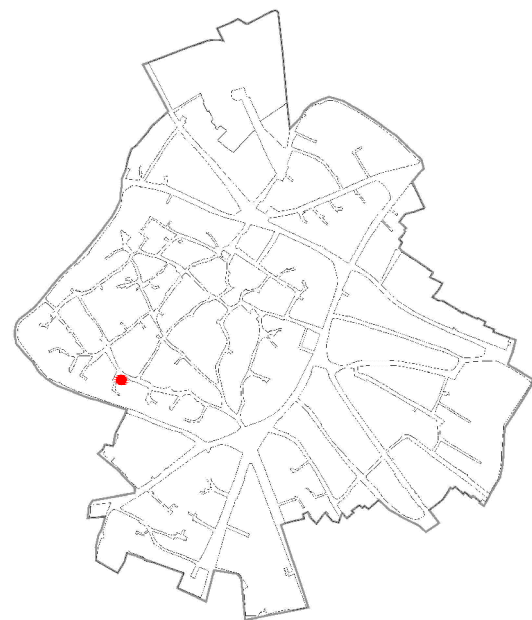

CATASTO STORICO

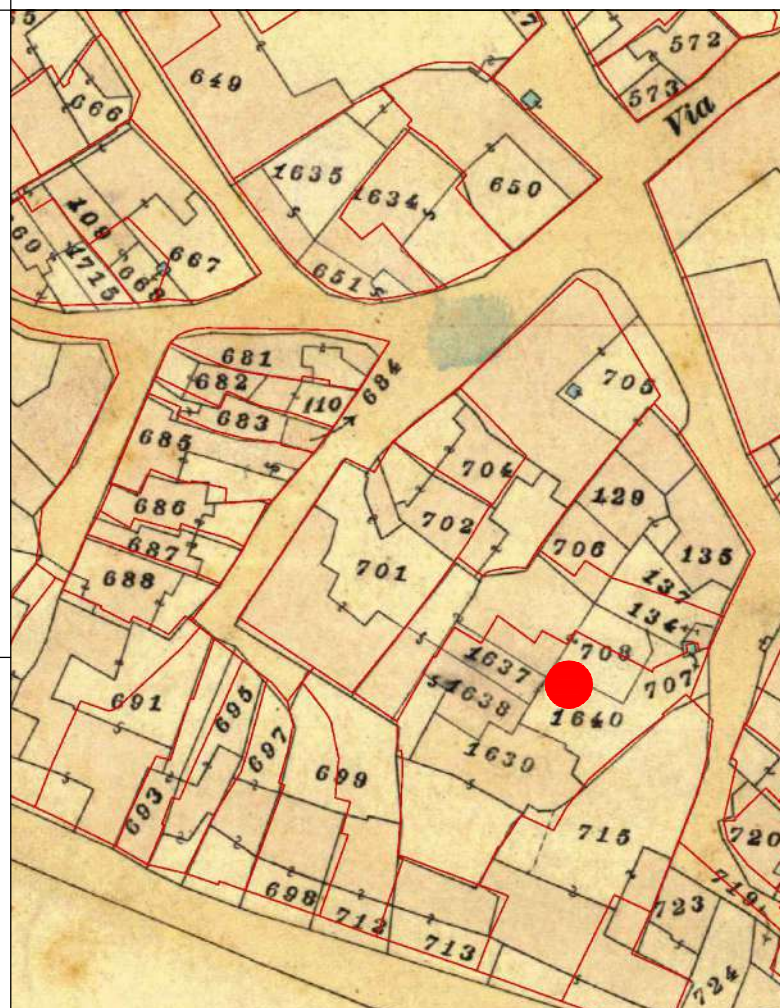

CATASTO ATTUALE

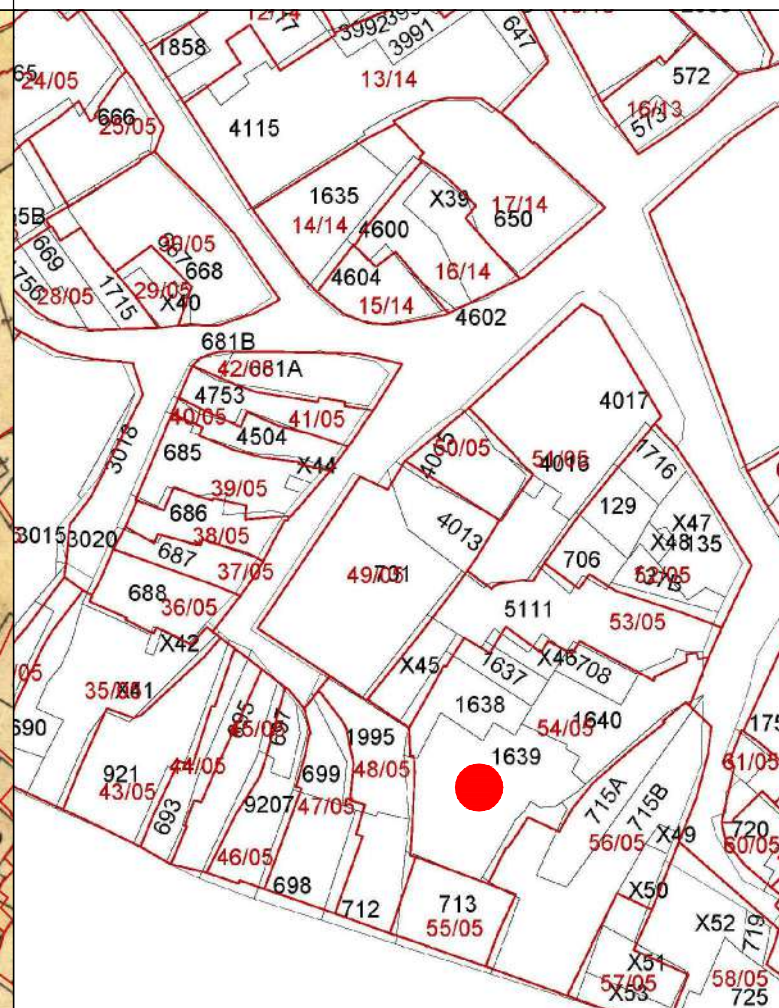

PROFILO STRADALE

DATI IDENTIFICATIVI
Catastali attuali: 1639, 1638, 1637, 1640, 708, X46
Catastali storici: 1630, 1638, 1640p, 1637, 708p

DESTINAZIONE D'USO

ORTOFOTO

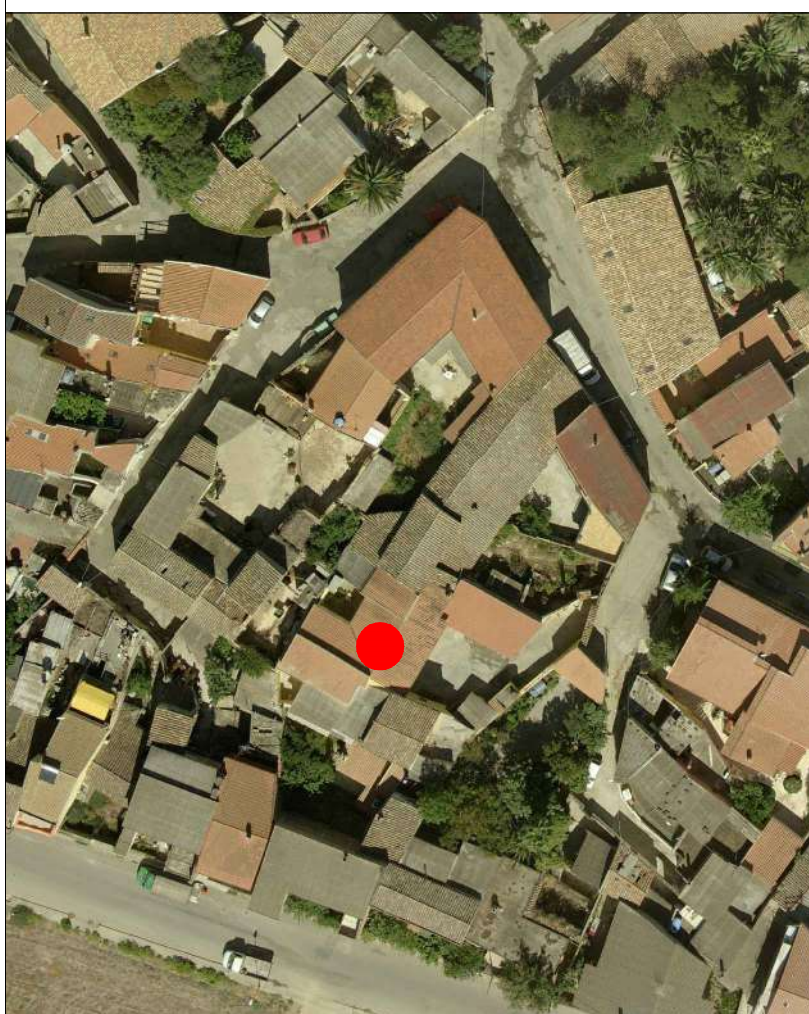

AEROFOTOGRAMMETRIA



FOTO 45°



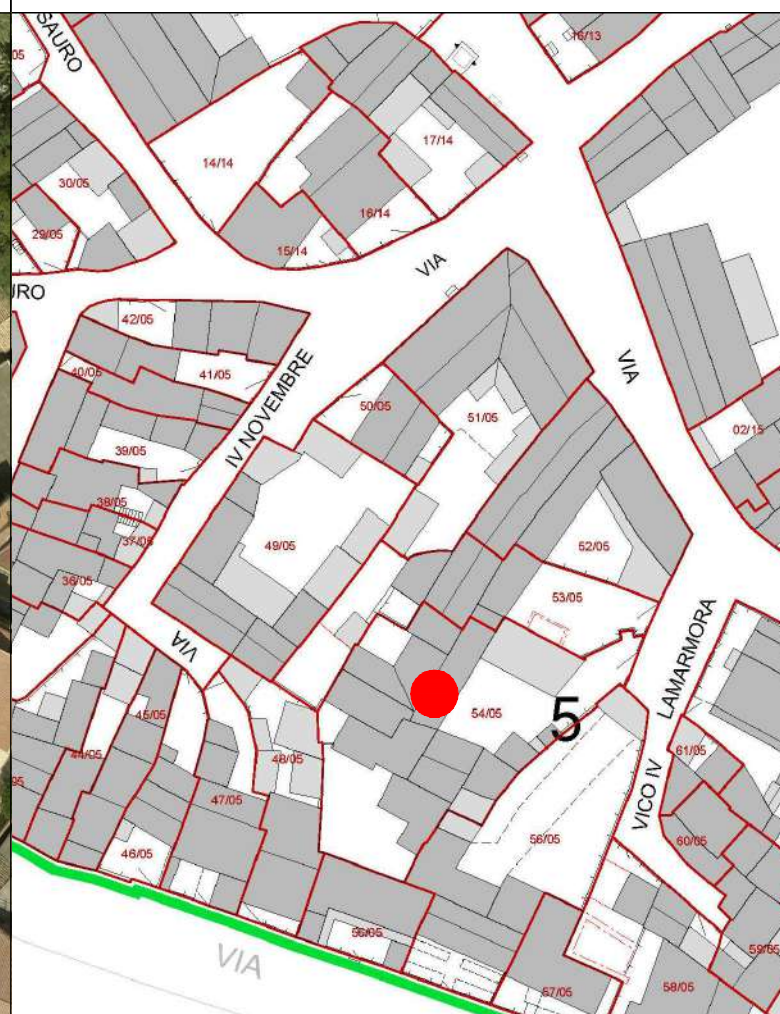

COMUNE DI SANLURI
PIANO PARTICOLAREGGIATO CENTRO DI ANTICA E PRIMA FORMAZIONE

Isolato	5
U.M.I.	54

INQUADRAMENTO

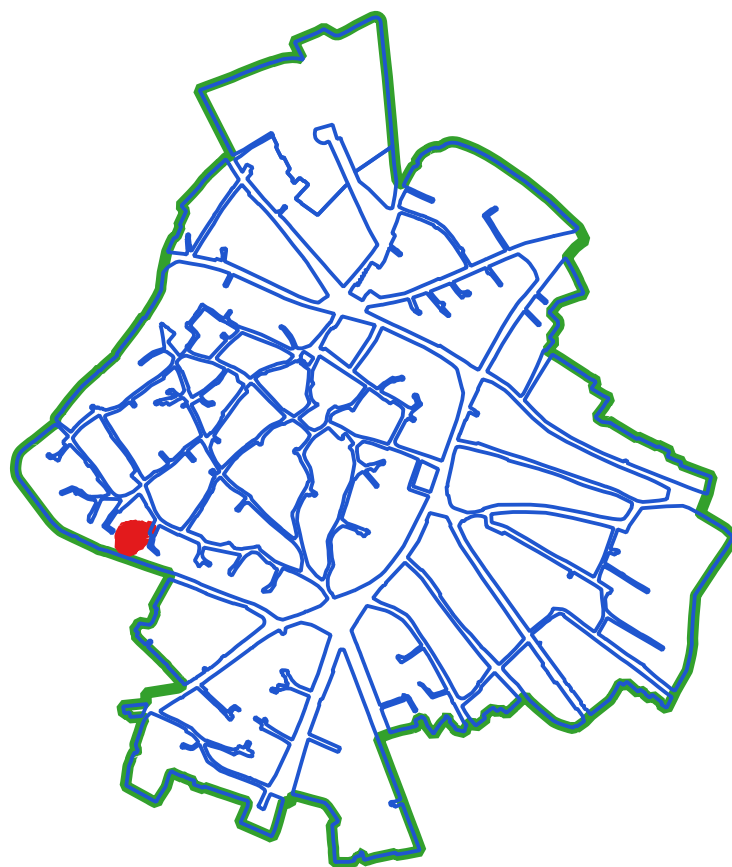

CLASSI DI TRASFORMABILITA'

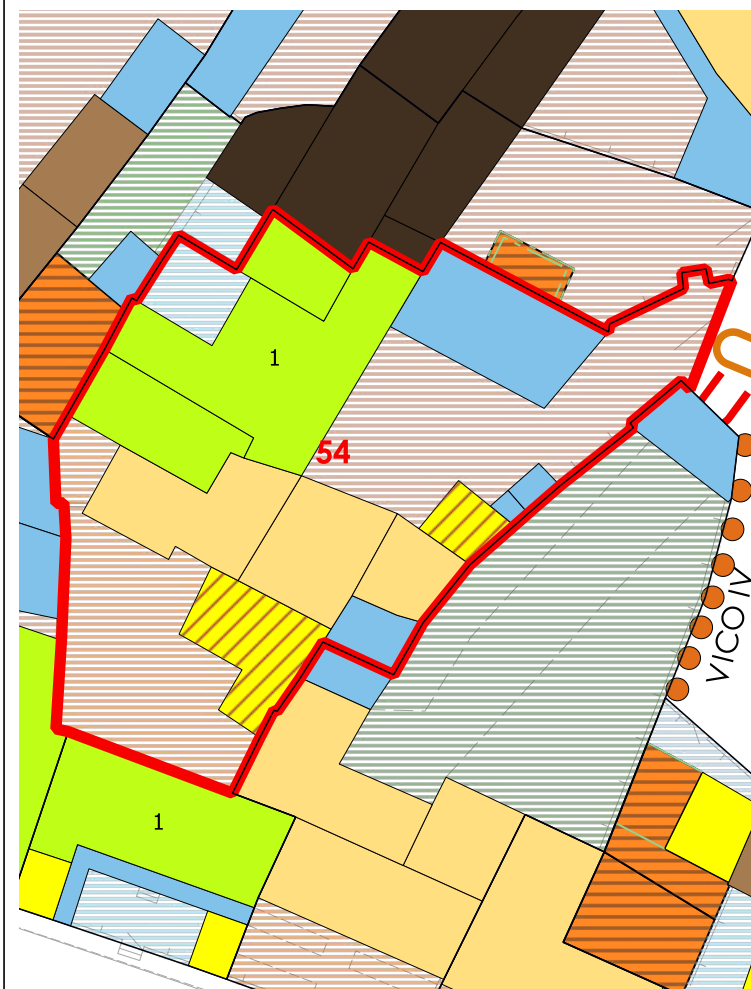

COPERTURE



LIVELLO DI TRASFORMABILITA' DELLA UMI: ALTA
CLASSE DELLA UMI: MISTA

ZONA: A
Isolato: 5
idUMI: 54/05
Superficie Lotto: 624.33 mq
Superficie Coperta al netto delle tettoie: 282.41 mq
Superficie Corti e Aree Esterne: 341.92 mq
Volume: 1133.33 mc
Proprietà: Privata
Indice Fondiario: 1.8 mc/mq
Numero Residenti: 2

UMI di particolare Valenza Storico Documentale: NO

N° Volume	Area	Altezza	Volume	CLASSE	Interventi Ammissibili
86	35.62	2.86	101.87	4rig	PROG DEM
87	38.13	5.83	222.29	2b	MO - MS - RE - RC - RTF
88	19.8	2.58	51.07	2b	MO - MS - RE - RC - RTF
89	45.5	3.91	177.92	2b	MO - MS - RE - RC - RTF
90	34.71	4.97	172.51	3	MO - MS - RE - DR
91	90.01	3.68	331.24	3	MO - MS - RE - DR
93	18.64	4.1	76.43	3	MO - MS - RE - DR

VOLUMI

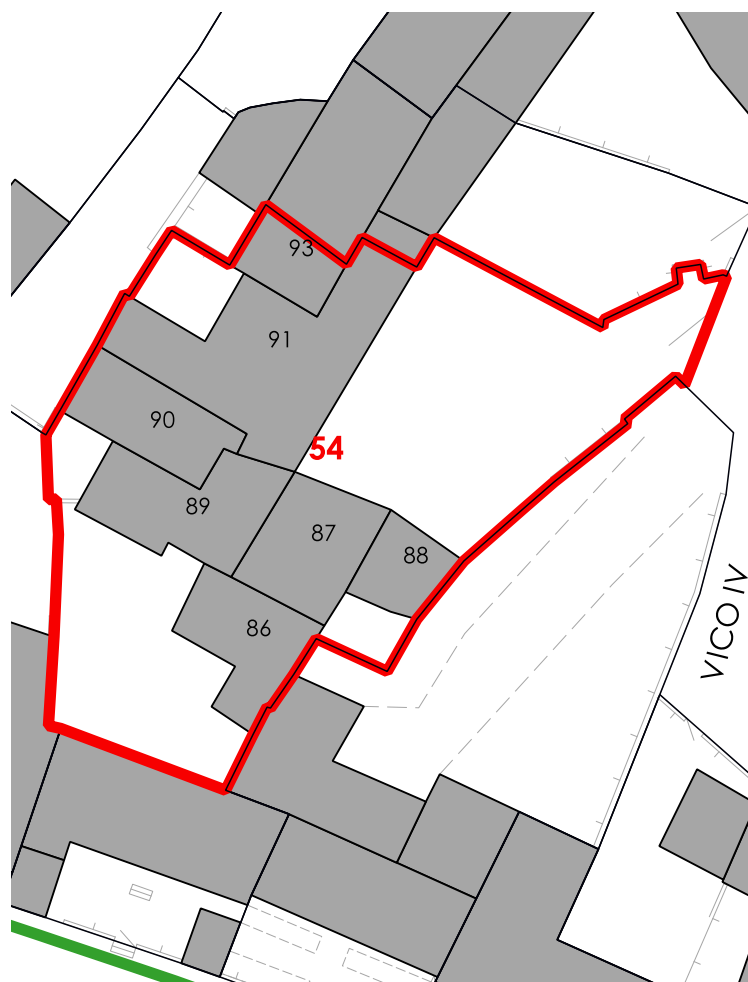

CORTI STORICHE ORIGINARIE

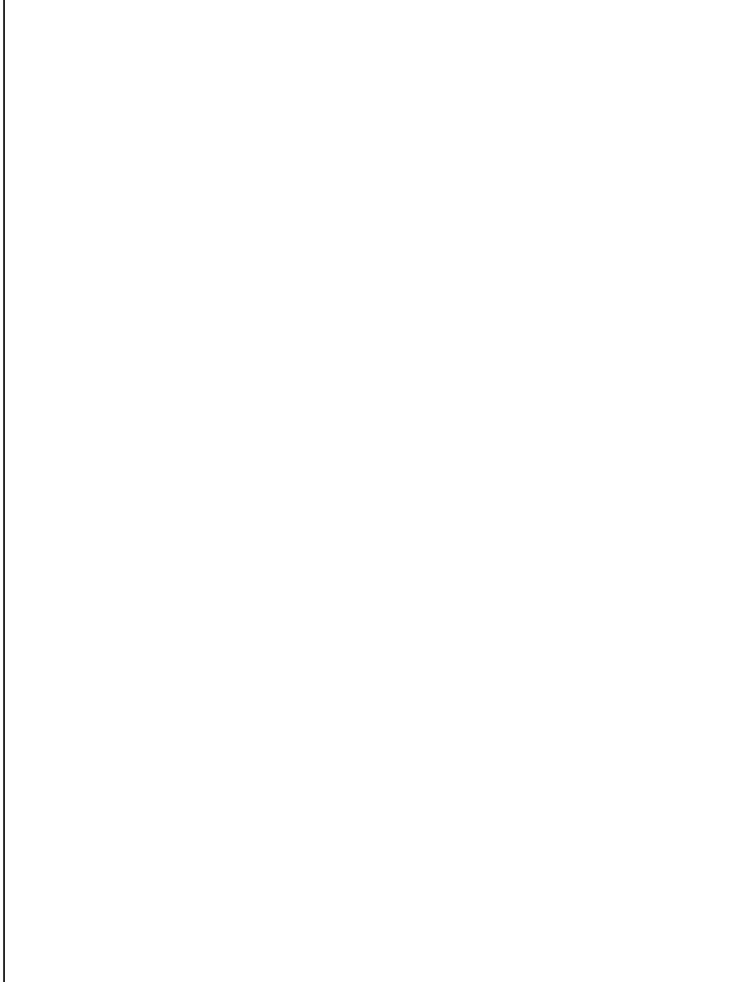

NUOVE EDIFICAZIONI

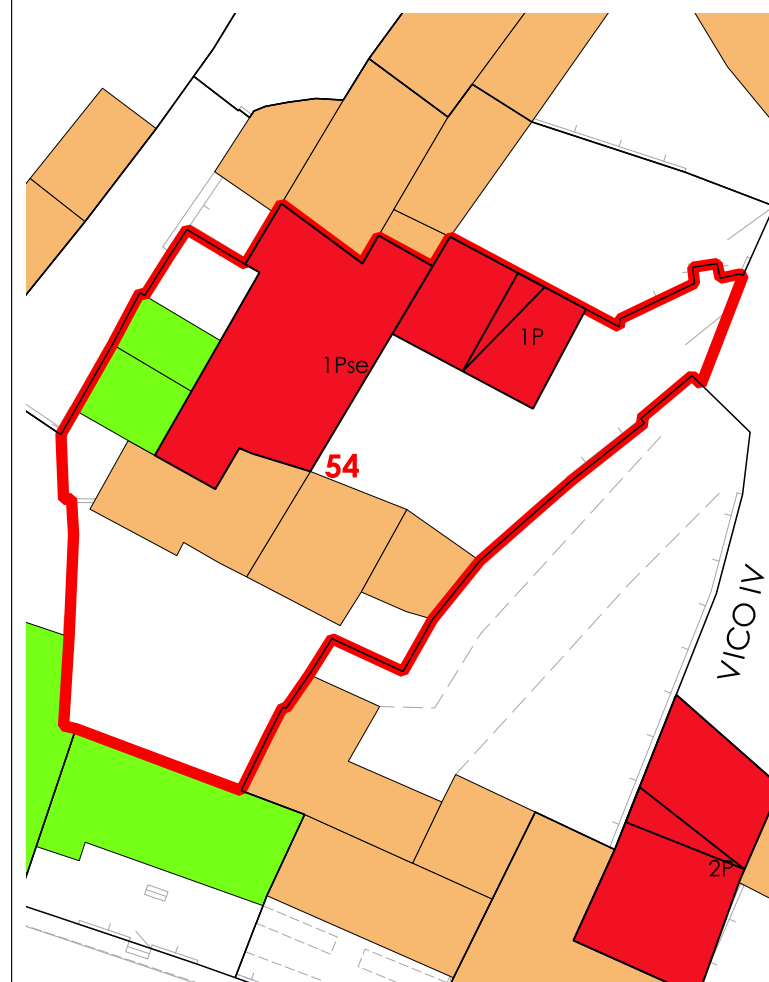

La volumetria pari a zero di alcuni corpi di fabbrica deriva dall'iniziale individuazione, da dati aerofotogrammetrici, degli stessi come tettoie. Le successive analisi hanno evidenziato la trasformazione di tali tettoie in volume.



COMUNE DI SANLURI
PIANO PARTICOLAREGGIATO CENTRO DI PRIMA E ANTICA FONDAZIONE

Isolato	05
U.M.I.	55

INQUADRAMENTO

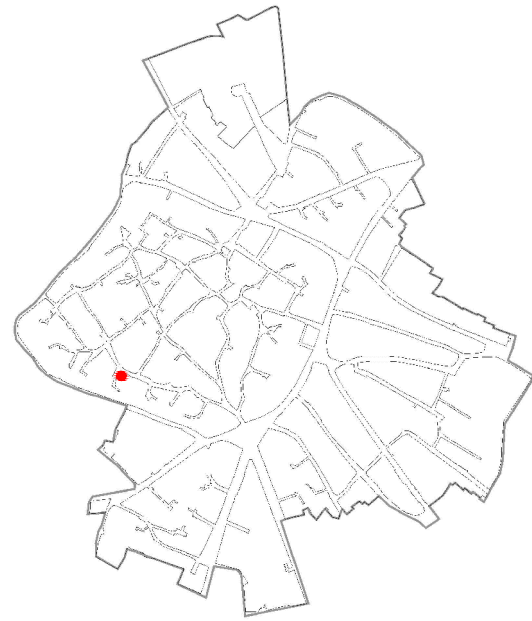

CATASTO STORICO

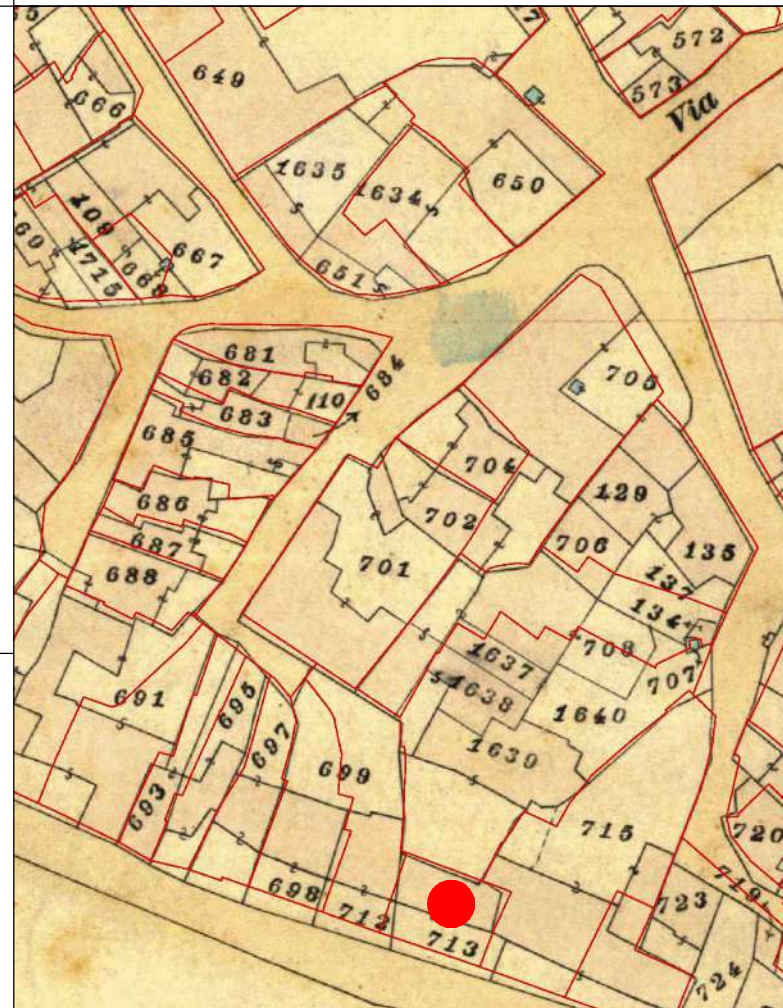

CATASTO ATTUALE

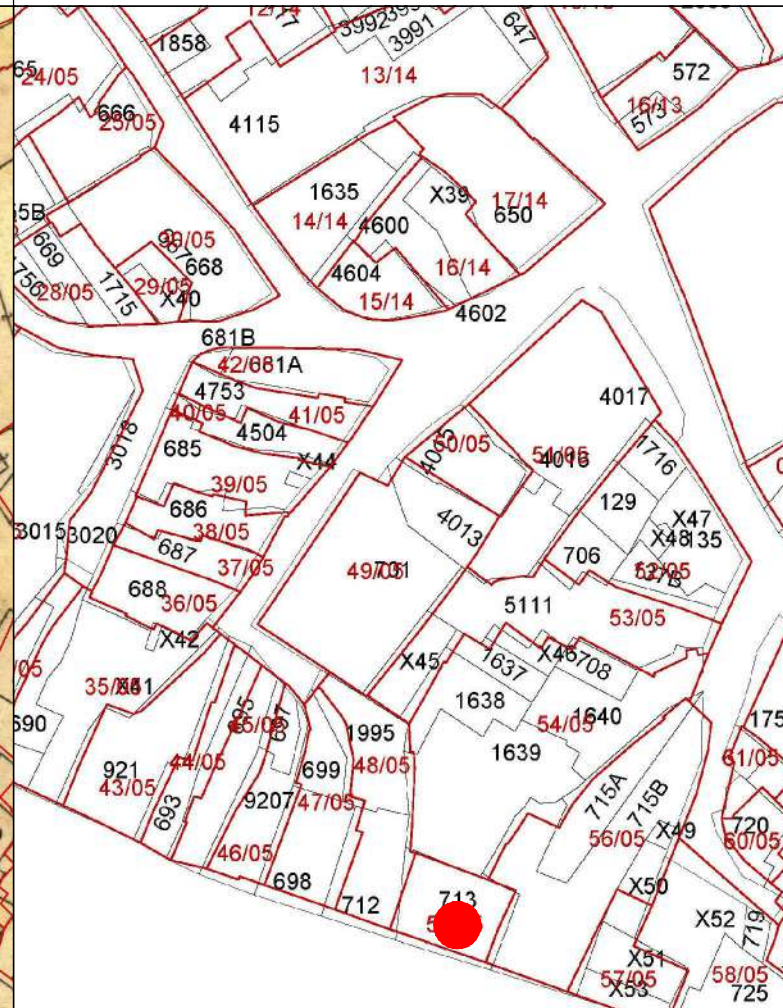

PROFILO STRADALE

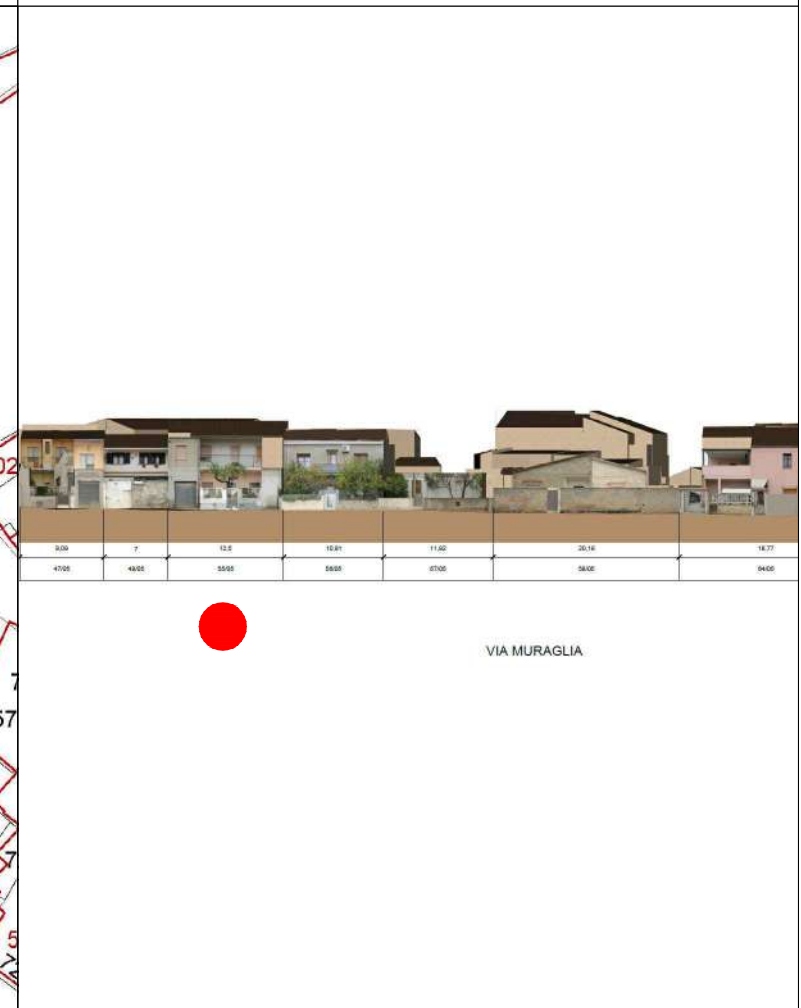

DATI IDENTIFICATIVI
Catastali attuali: 713
Catastali storici: 713

DESTINAZIONE D'USO
Residenziale

ORTOFOTO

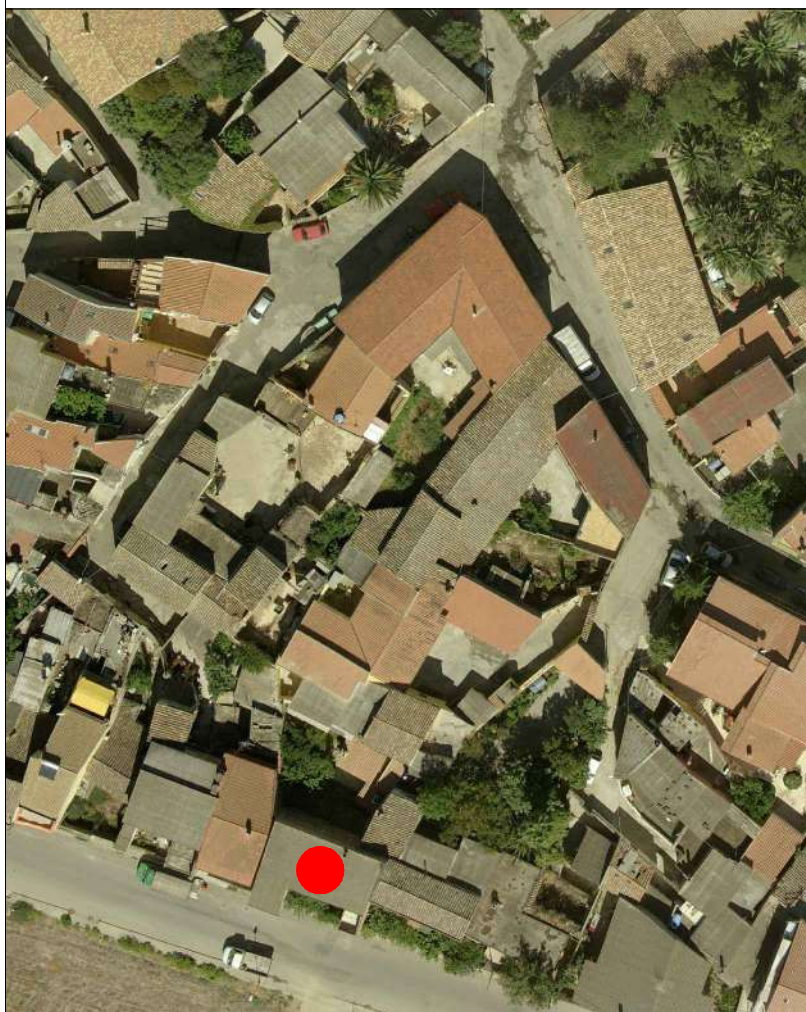

AEROFOTOGRAMMETRIA



FOTO 45°

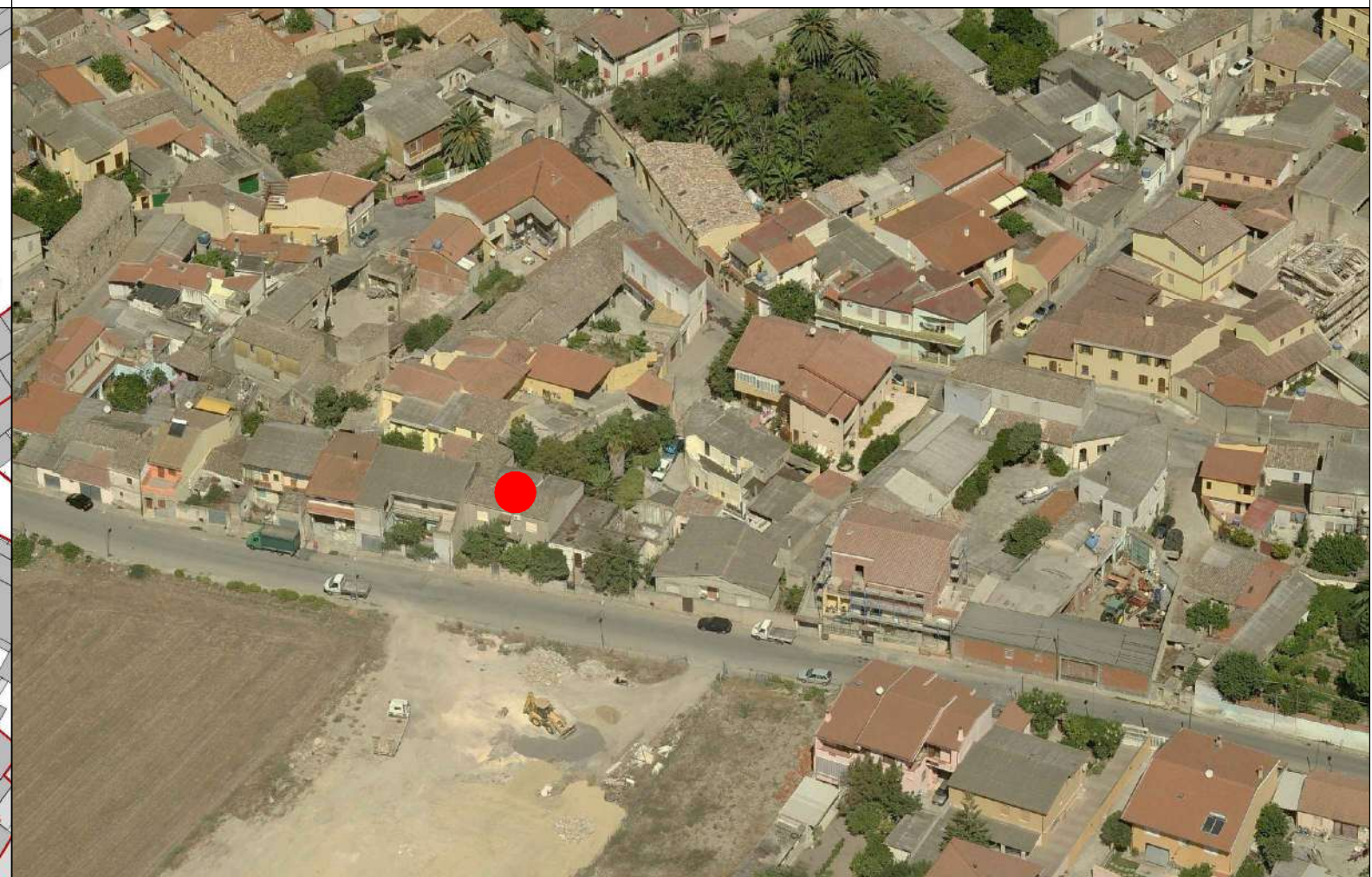



COMUNE DI SANLURI
PIANO PARTICOLAREGGIATO CENTRO DI ANTICA E PRIMA FORMAZIONE

Isolato	5
U.M.I.	55

INQUADRAMENTO

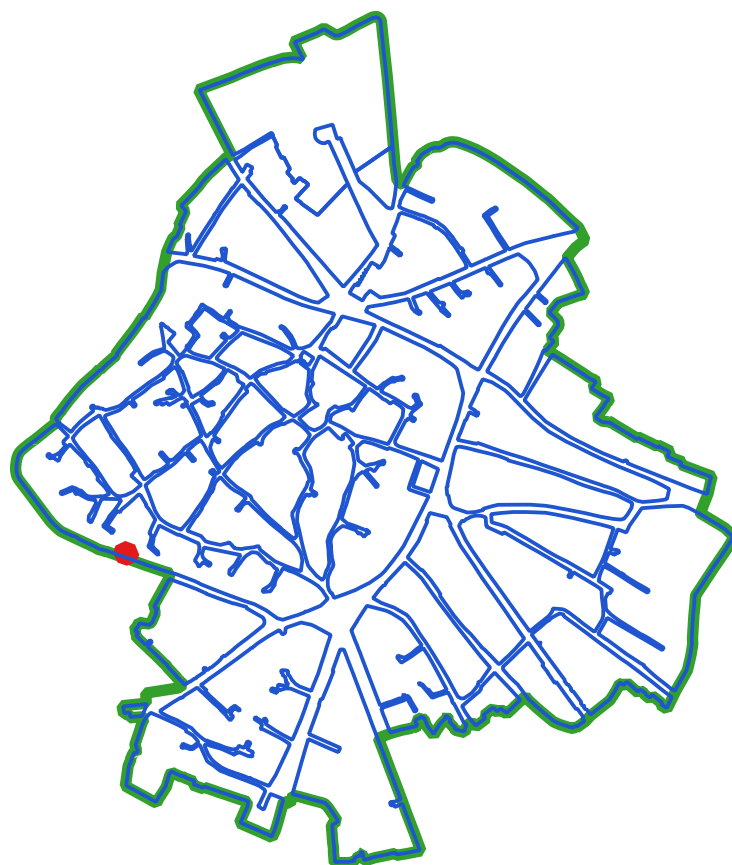

CLASSI DI TRASFORMABILITA'

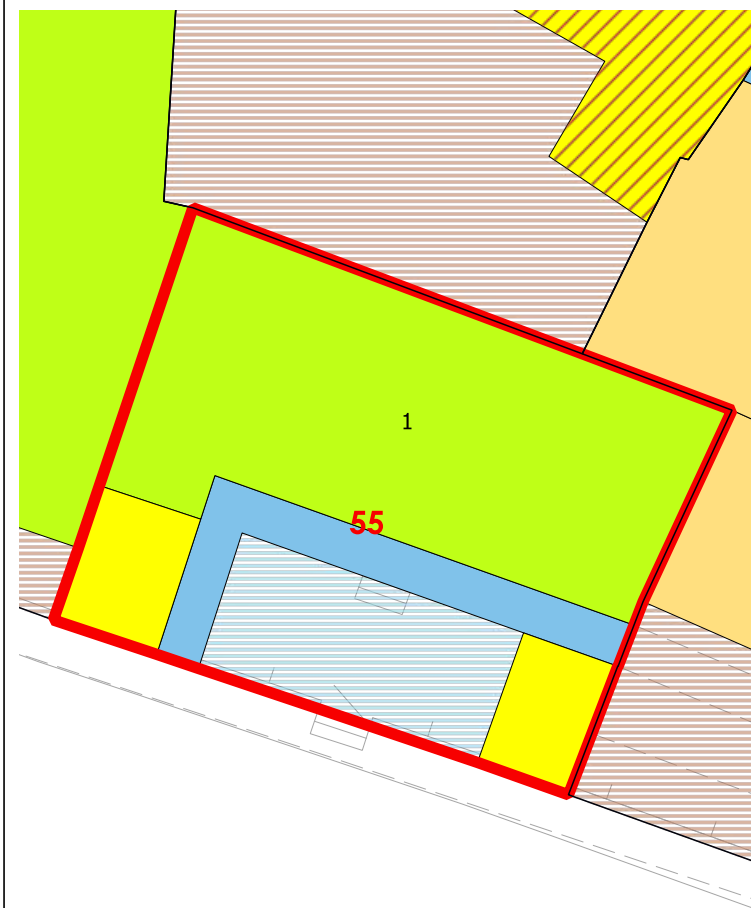

COPERTURE

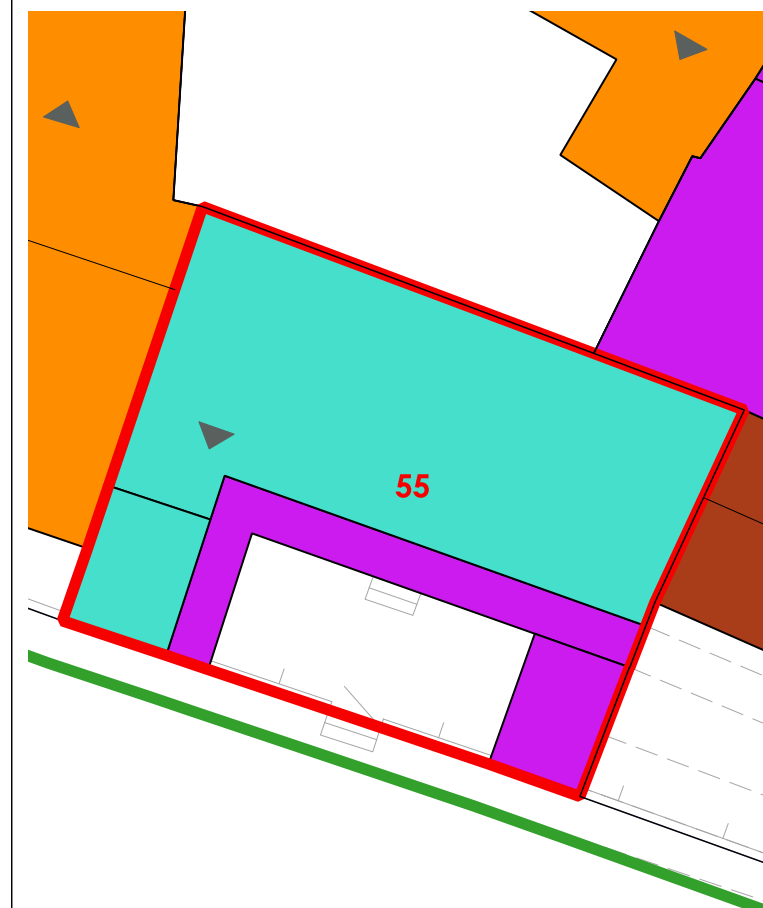

VOLUMI



CORTI STORICHE ORIGINARIE

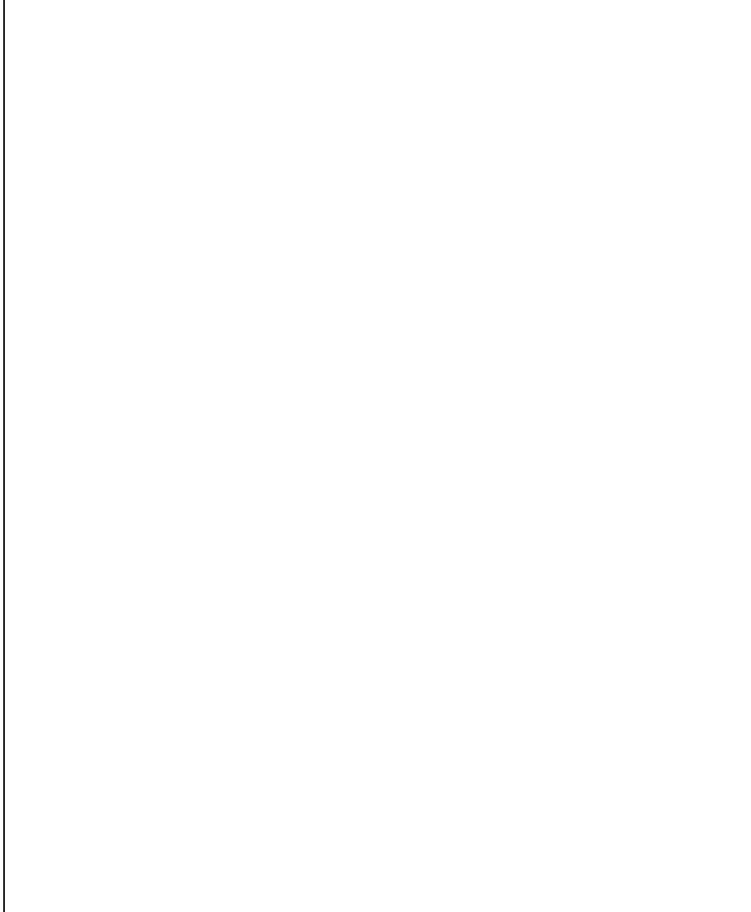

NUOVE EDIFICAZIONI

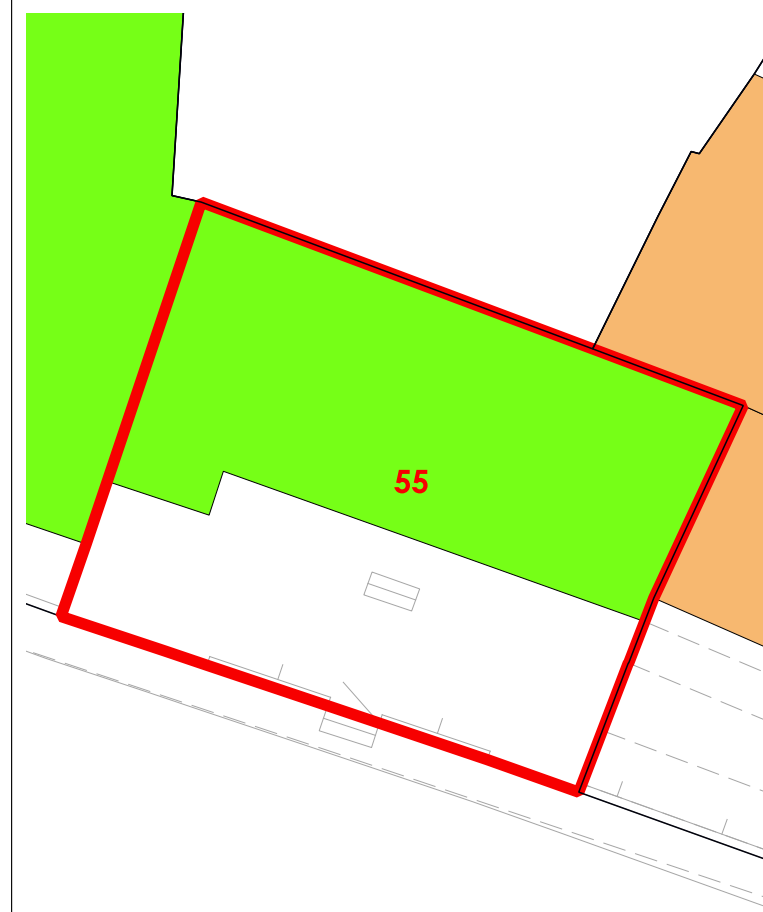

LIVELLO DI TRASFORMABILITA' DELLA UMI: ALTA
CLASSE DELLA UMI: 3 PREVALEN

ZONA: A
Isolato: 5
idUMI: 55/05
Superficie Lotto: 120.53 mq
Superficie Coperta al netto delle tettoie: 86.13 mq
Superficie Corti e Aree Esterne: 34.4 mq
Volume: 657.03 mc
Proprietà: Privata
Indice Fondiario: 5.5 mc/mq
Numero Residenti: 1

UMI di particolare Valenza Storico Documentale: NO

N° Volume	Area	Altezza	Volume	CLASSE	Interventi Ammissibili
159	6.89	4.19	28.86	4	MO - MS - RE - DR
160	71.45	7.98	570.13	3	MO - MS - RE - DR
161	7.79	7.45	58.04	4	MO - MS - RE - DR

La volumetria pari a zero di alcuni corpi di fabbrica deriva dall'iniziale individuazione, da dati aerofotogrammetrici, degli stessi come tettoie. Le successive analisi hanno evidenziato la trasformazione di tali tettoie in volume.



COMUNE DI SANLURI
PIANO PARTICOLAREGGIATO CENTRO DI PRIMA E ANTICA FONDAZIONE

Isolato	05
U.M.I.	56

INQUADRAMENTO

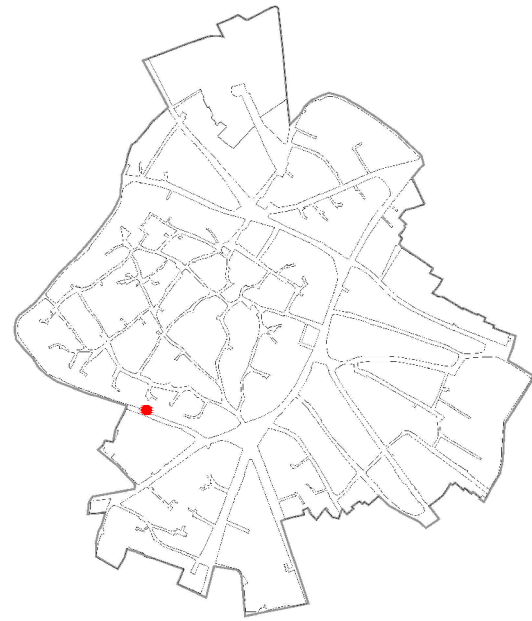

CATASTO STORICO

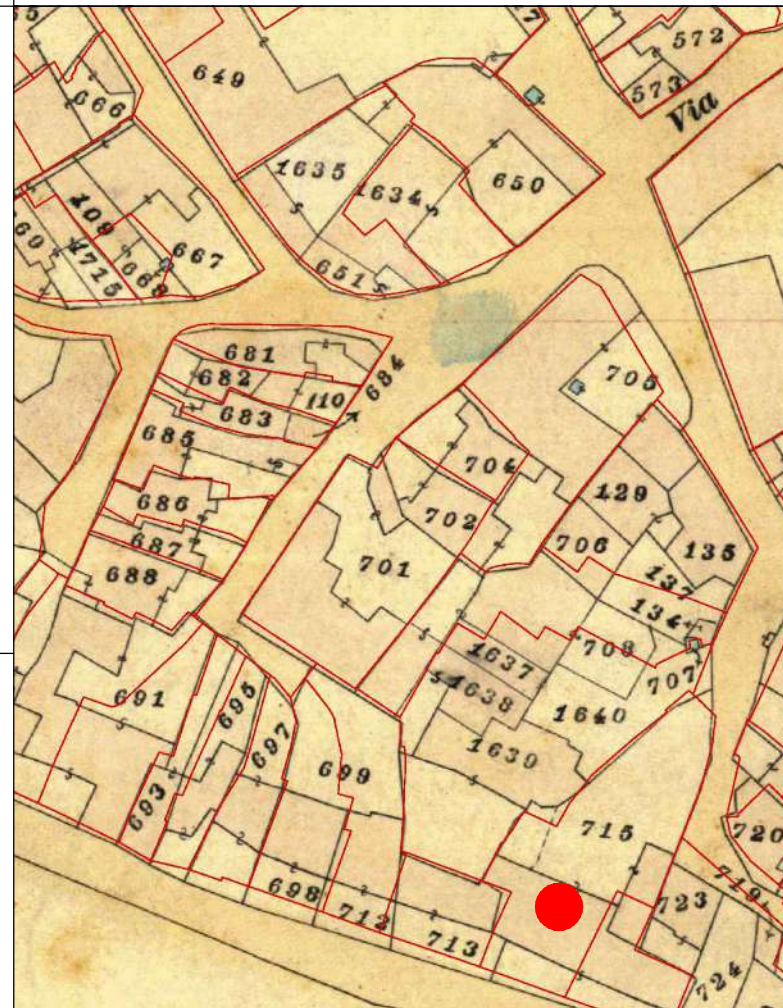

CATASTO ATTUALE

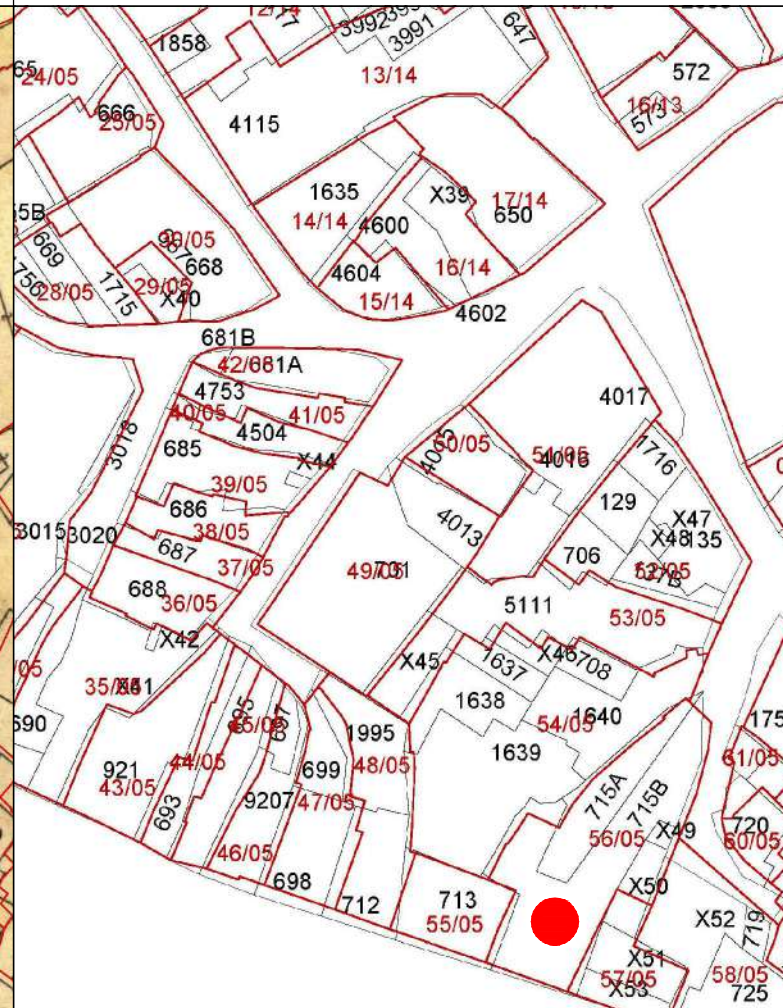

PROFILO STRADALE



DATI IDENTIFICATIVI
Catastali attuali: 715A, 715B, X49, X50p
Catastali storici: 715p

DESTINAZIONE D'USO
Residenziale

ORTOFOTO

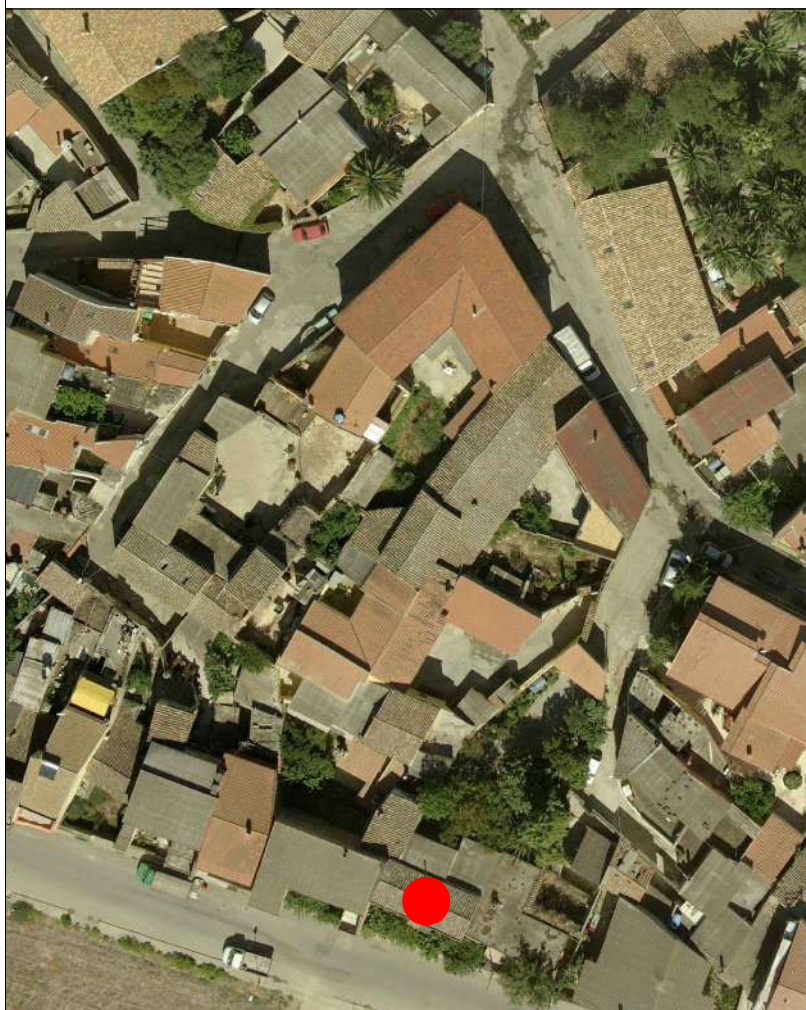

AEROFOTOGRAMMETRIA



FOTO 45°

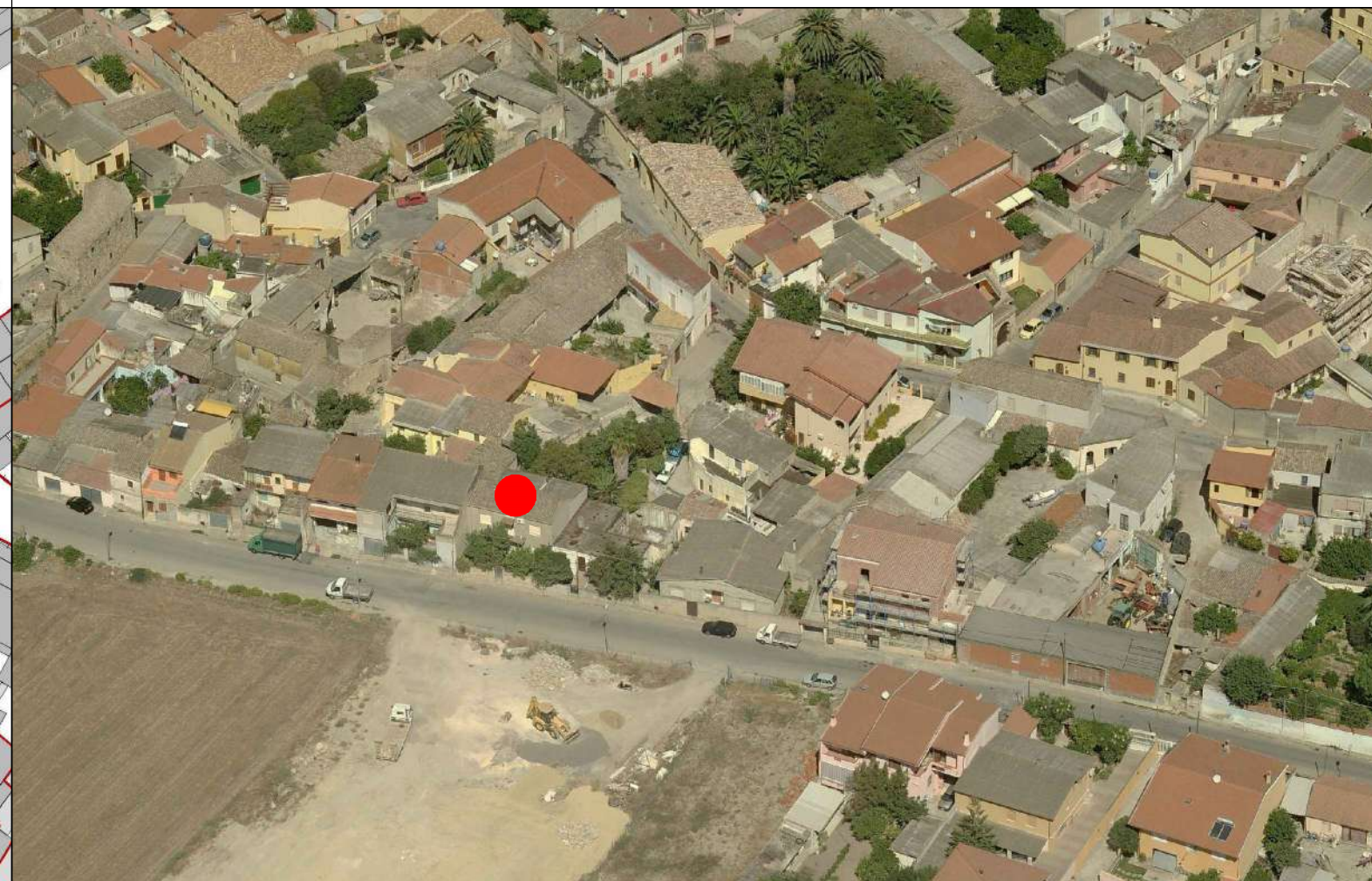



COMUNE DI SANLURI
PIANO PARTICOLAREGGIATO CENTRO DI ANTICA E PRIMA FORMAZIONE

Isolato	5
U.M.I.	56

INQUADRAMENTO

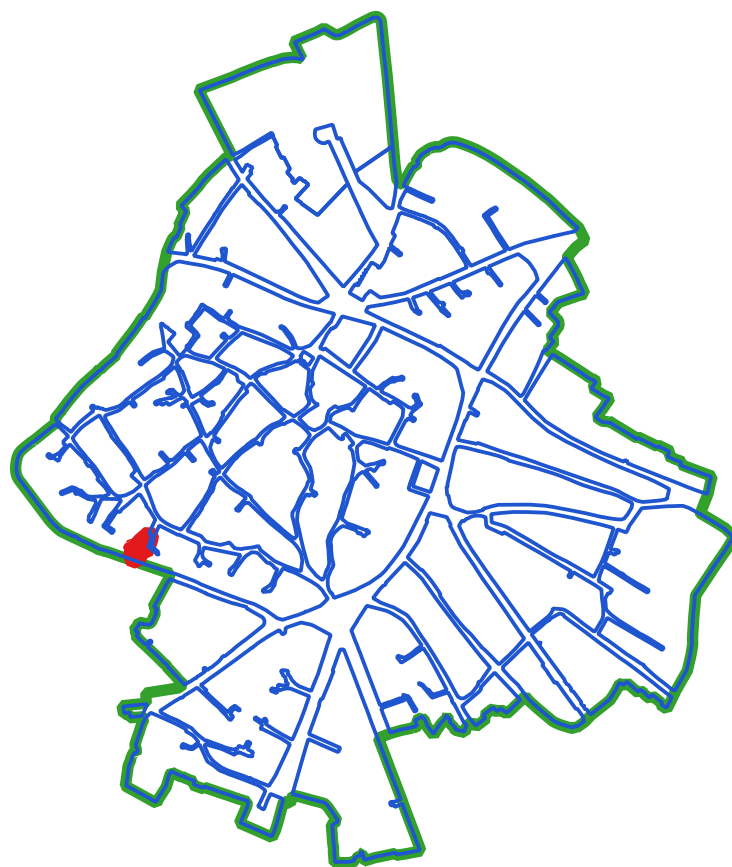

CLASSI DI TRASFORMABILITA'

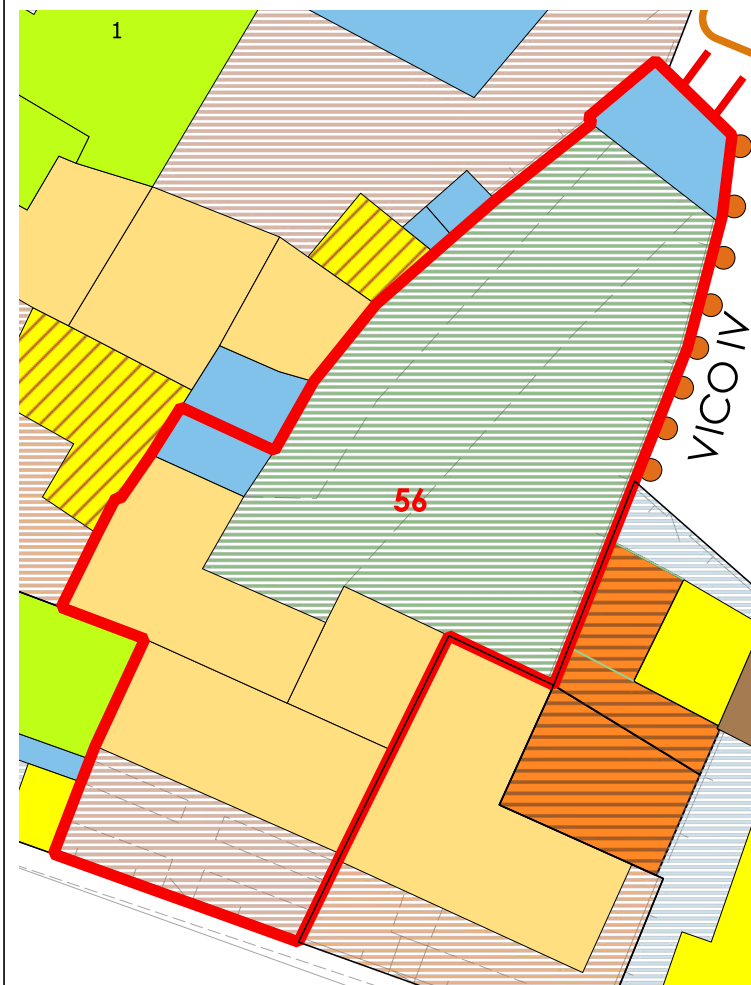

COPERTURE



LIVELLO DI TRASFORMABILITA' DELLA UMI: MEDIA
CLASSE DELLA UMI: 2b UNICA

ZONA: A
Isolato: 5
idUMI: 56/05
Superficie Lotto: 450.54 mq
Superficie Coperta al netto delle tettoie: 125.68 mq
Superficie Corti e Aree Esterne: 324.86 mq
Volume: 909.54 mc
Proprietà: Privata
Indice Fondiario: 2 mc/mq
Numero Residenti: 5

UMI di particolare Valenza Storico Documentale: NO

N° Volume	Area	Altezza	Volume	CLASSE	Interventi Ammissibili
83	24.37	7.14	173.99	2b	MO - MS - RE - RC - RTF
84	51.37	7.62	391.46	2b	MO - MS - RE - RC - RTF
85	49.94	6.89	344.09	2b	MO - MS - RE - RC - RTF

VOLUMI

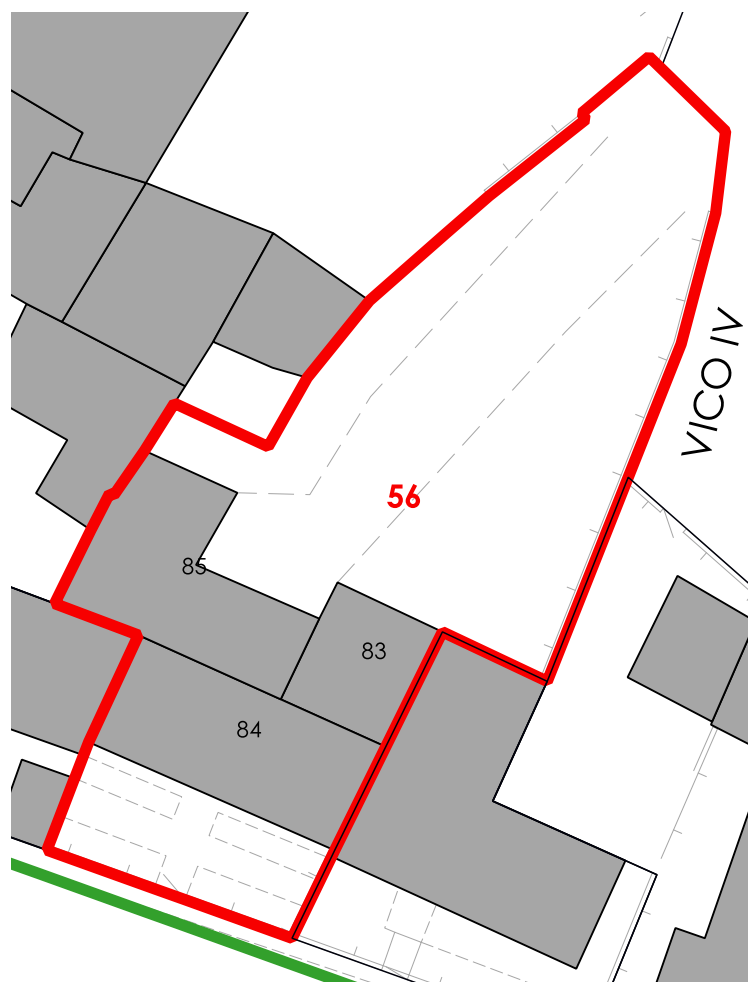

CORTI STORICHE ORIGINARIE

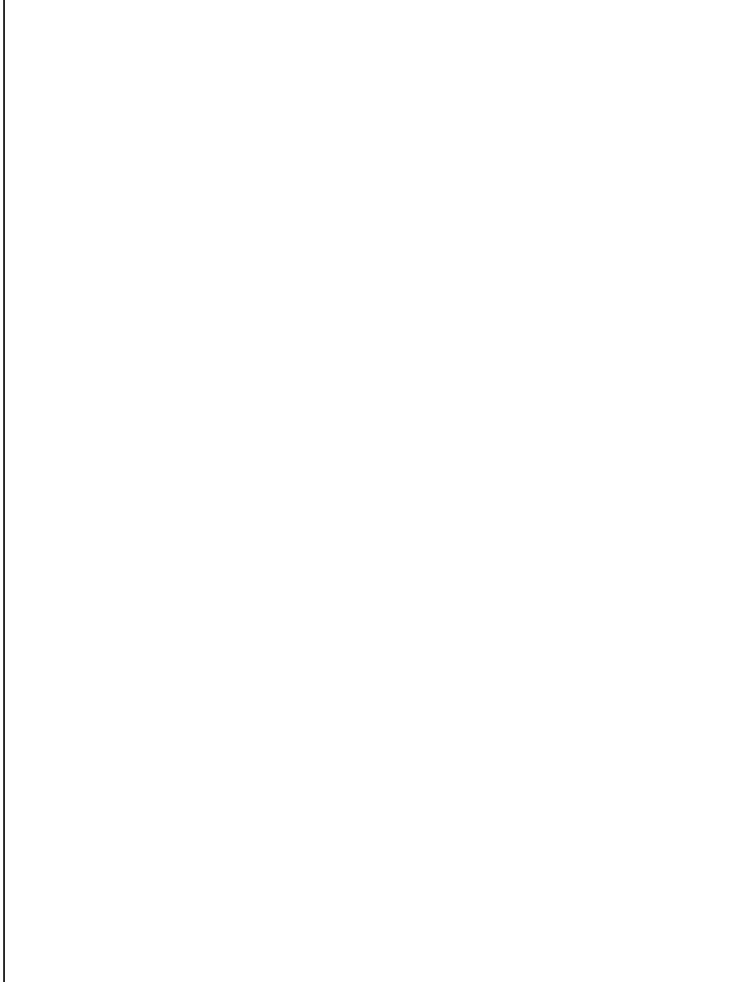

NUOVE EDIFICAZIONI

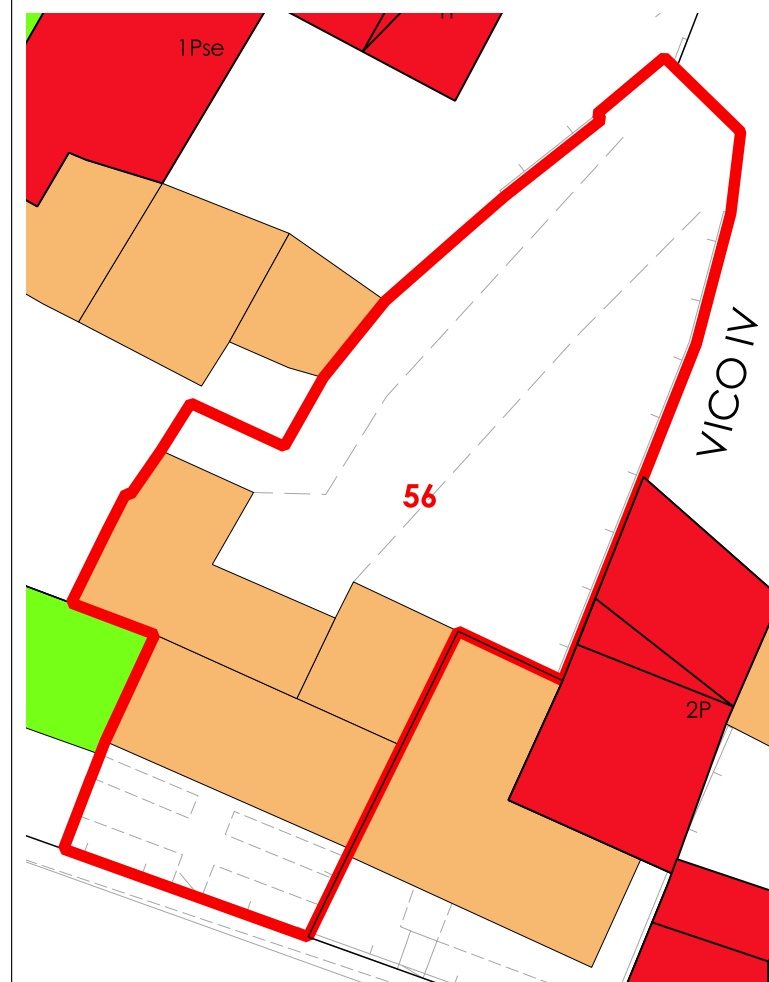

La volumetria pari a zero di alcuni corpi di fabbrica deriva dall'iniziale individuazione, da dati aerofotogrammetrici, degli stessi come tettoie. Le successive analisi hanno evidenziato la trasformazione di tali tettoie in volume.



COMUNE DI SANLURI
PIANO PARTICOLAREGGIATO CENTRO DI PRIMA E ANTICA FONDAZIONE

Isolato 05
U.M.I. 57

INQUADRAMENTO

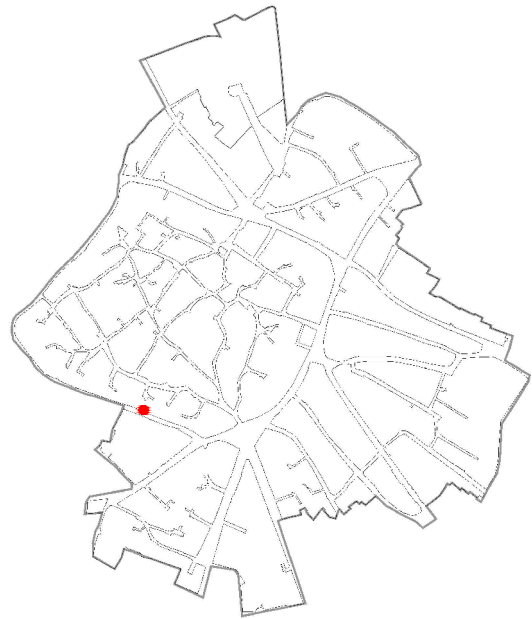

CATASTO STORICO

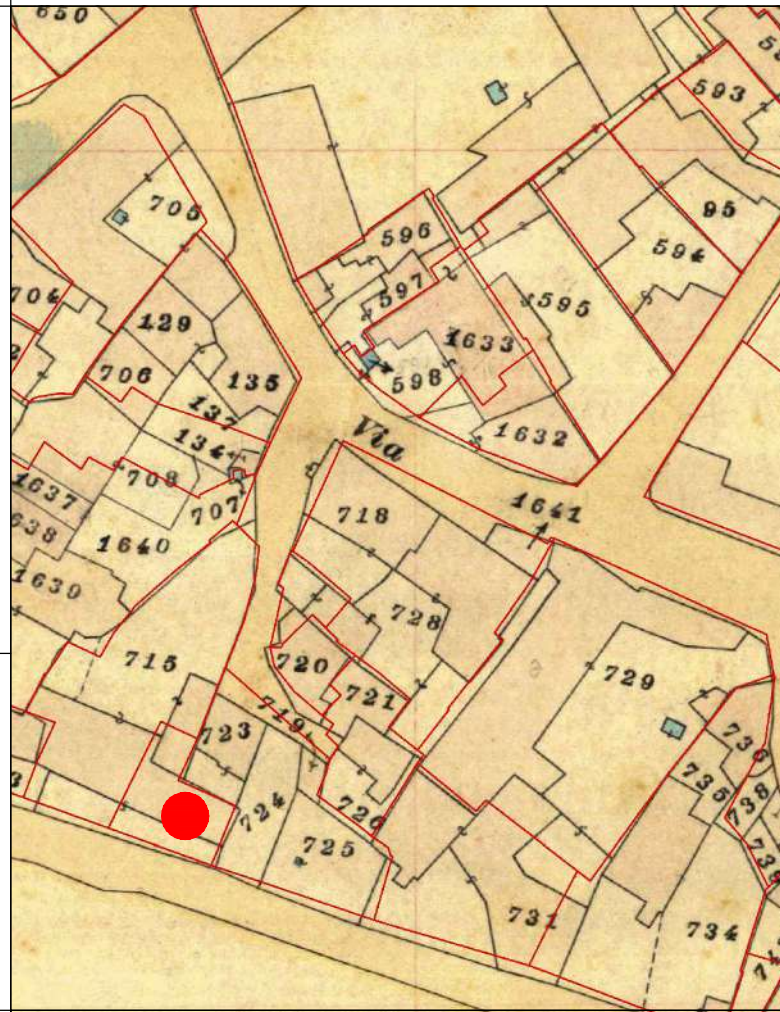

CATASTO ATTUALE

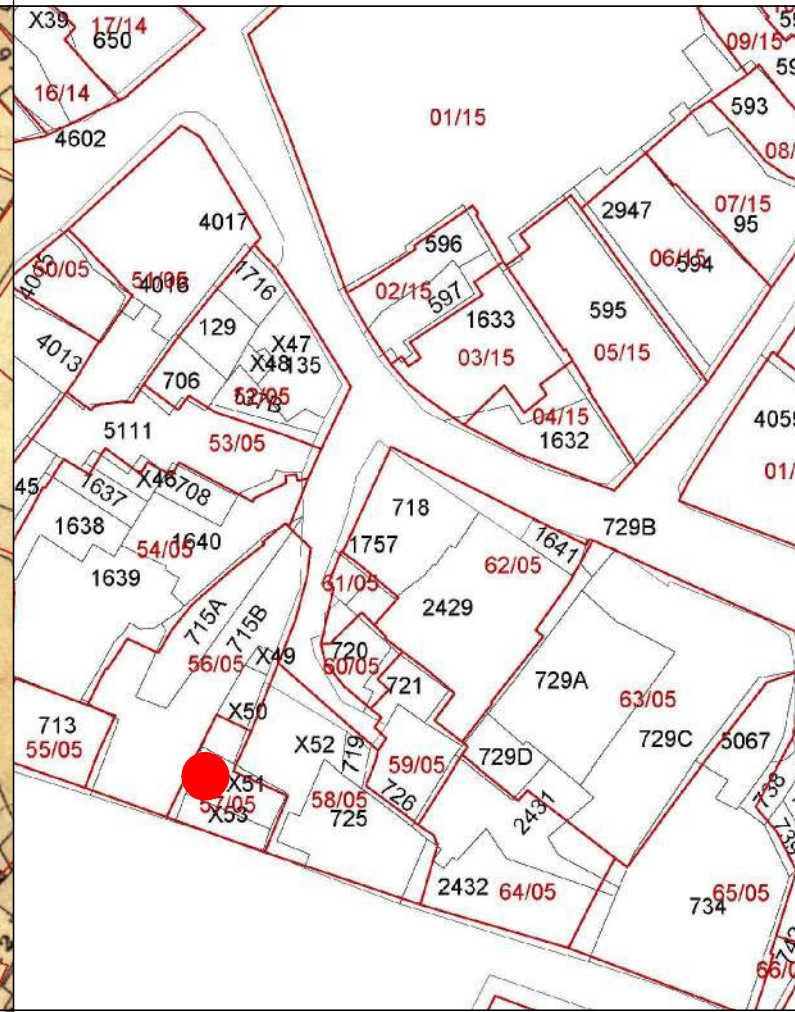

PROFILO STRADALE



DATI IDENTIFICATIVI
Catastali attuali: X50p, X51, X53
Catastali storici: 715p

DESTINAZIONE D'USO
Residenziale

ORTOFOTO

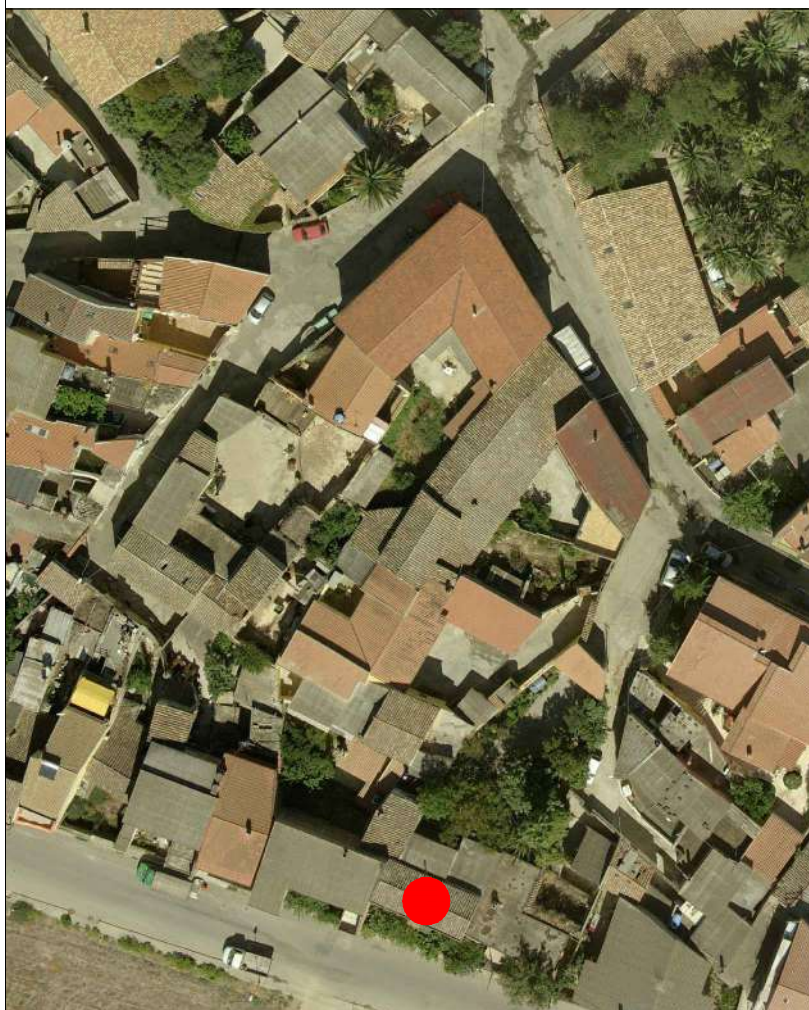

AEROFOTOGRAMMETRIA



FOTO 45°

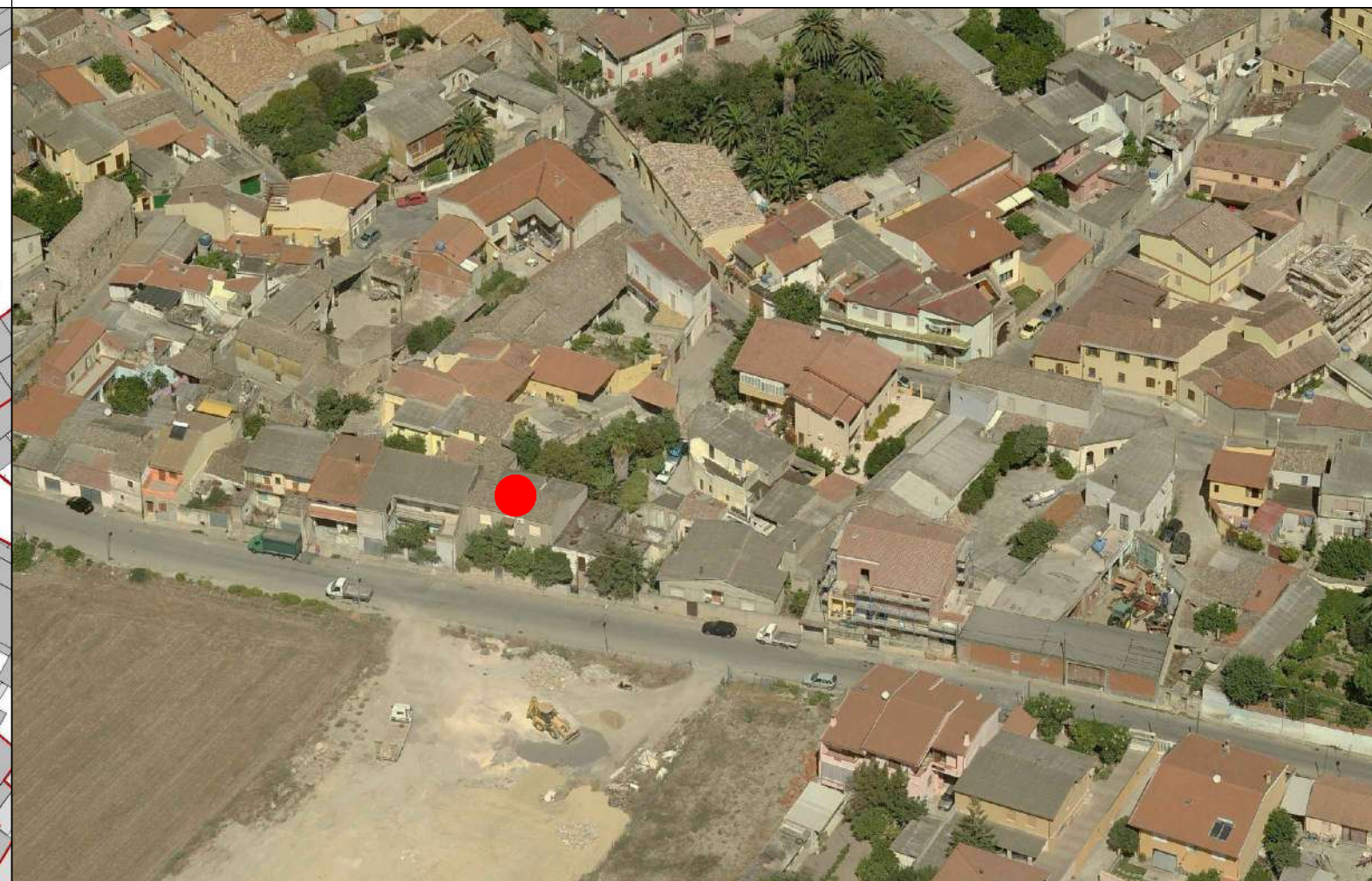



COMUNE DI SANLURI
PIANO PARTICOLAREGGIATO CENTRO DI ANTICA E PRIMA FORMAZIONE

Isolato 5
U.M.I. 57

INQUADRAMENTO

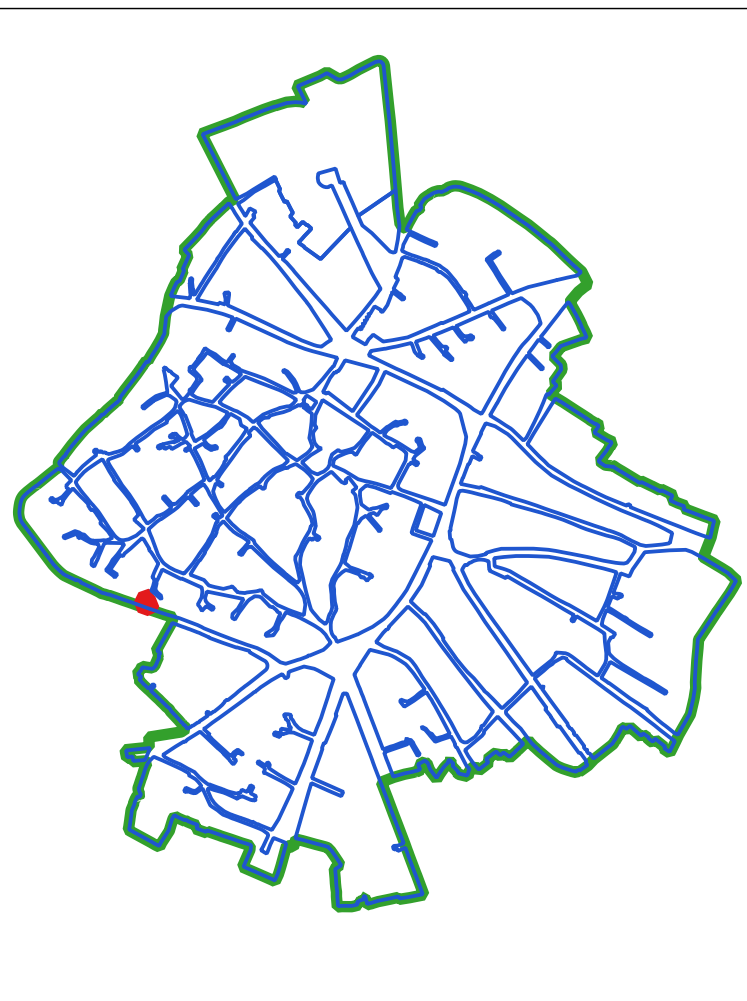

CLASSI DI TRASFORMABILITA'

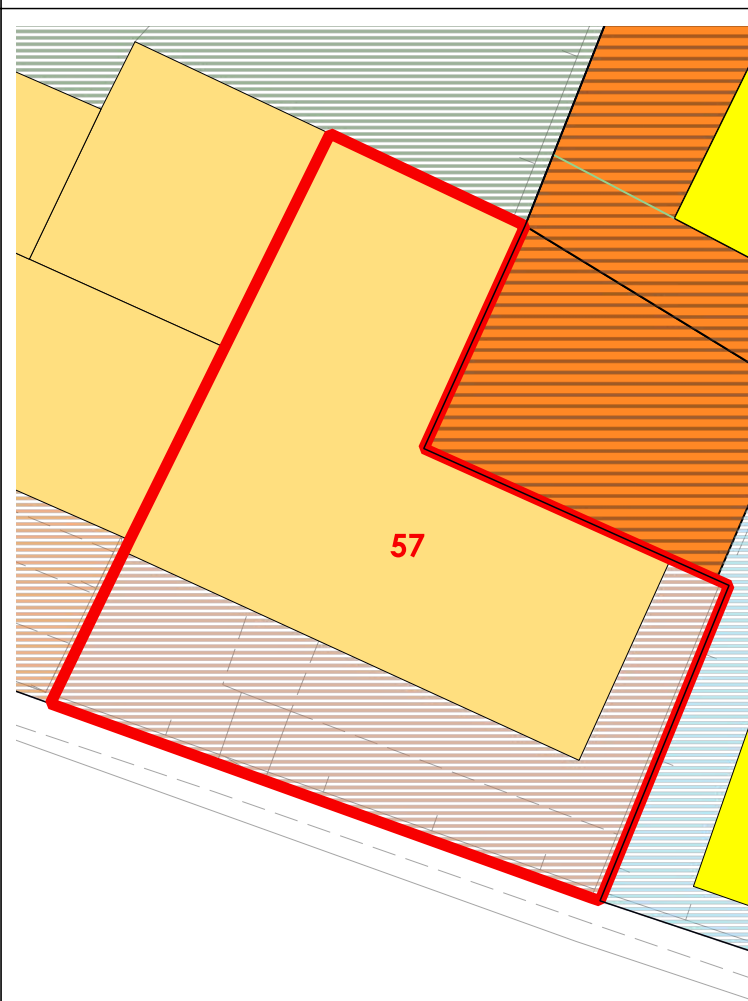

COPERTURE

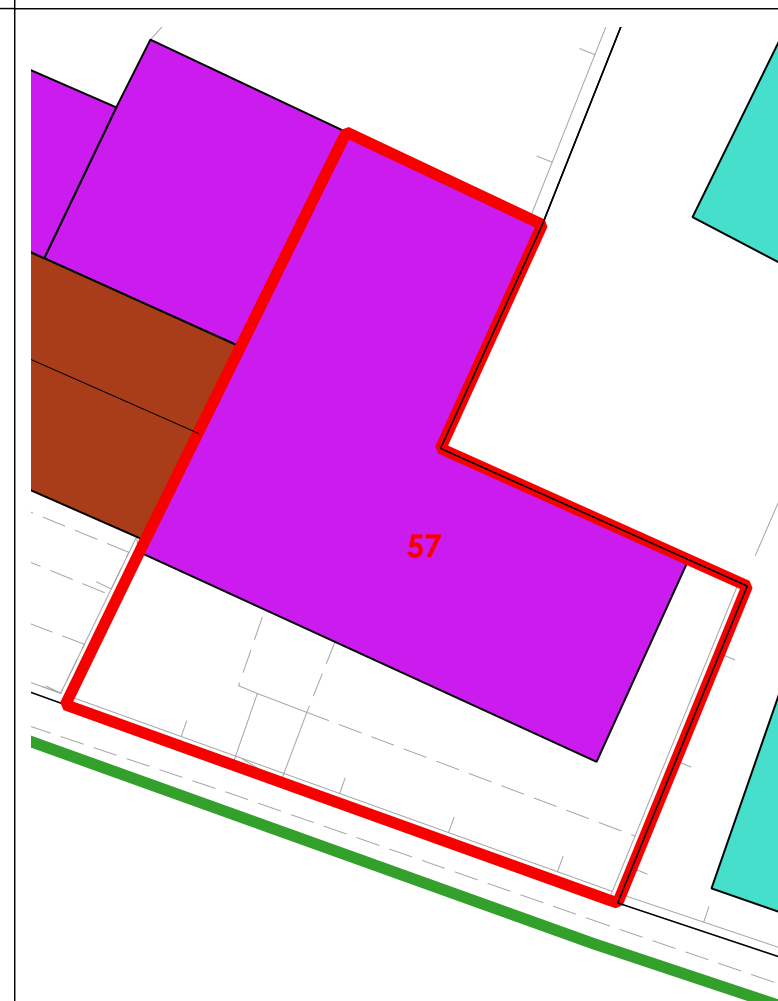

VOLUMI

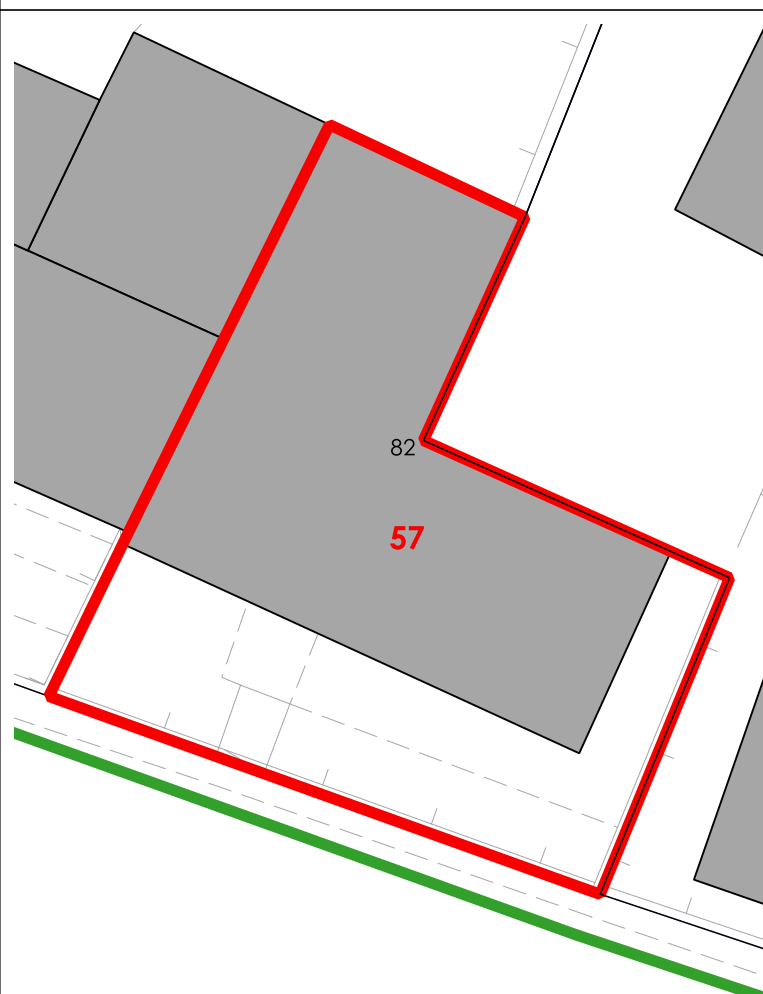

CORTI STORICHE ORIGINARIE

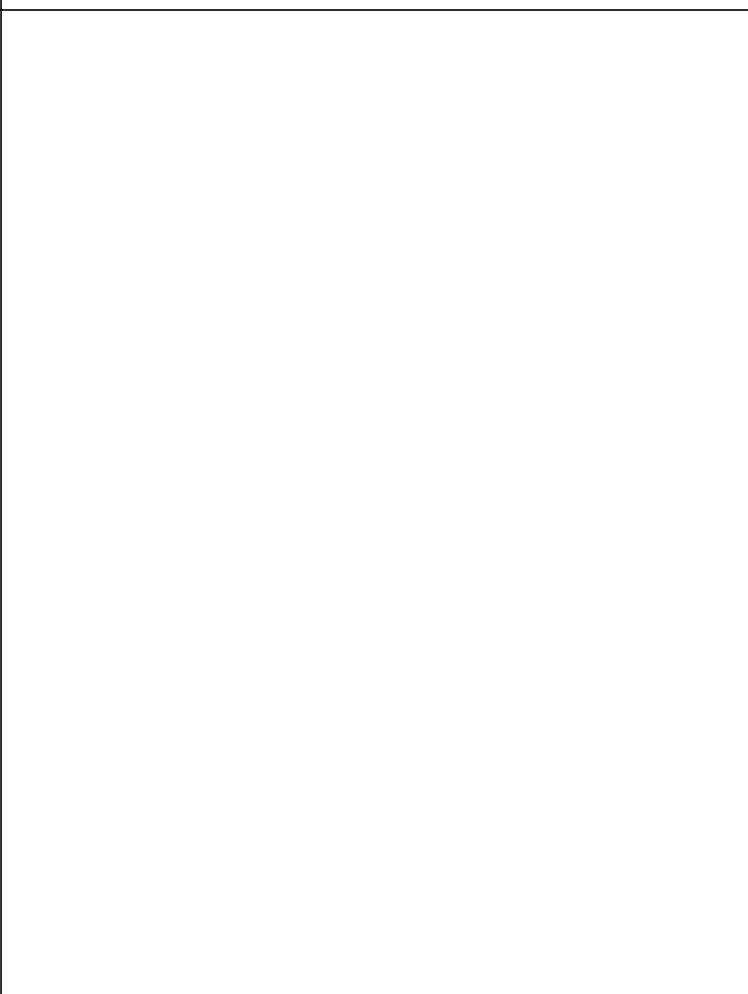

NUOVE EDIFICAZIONI

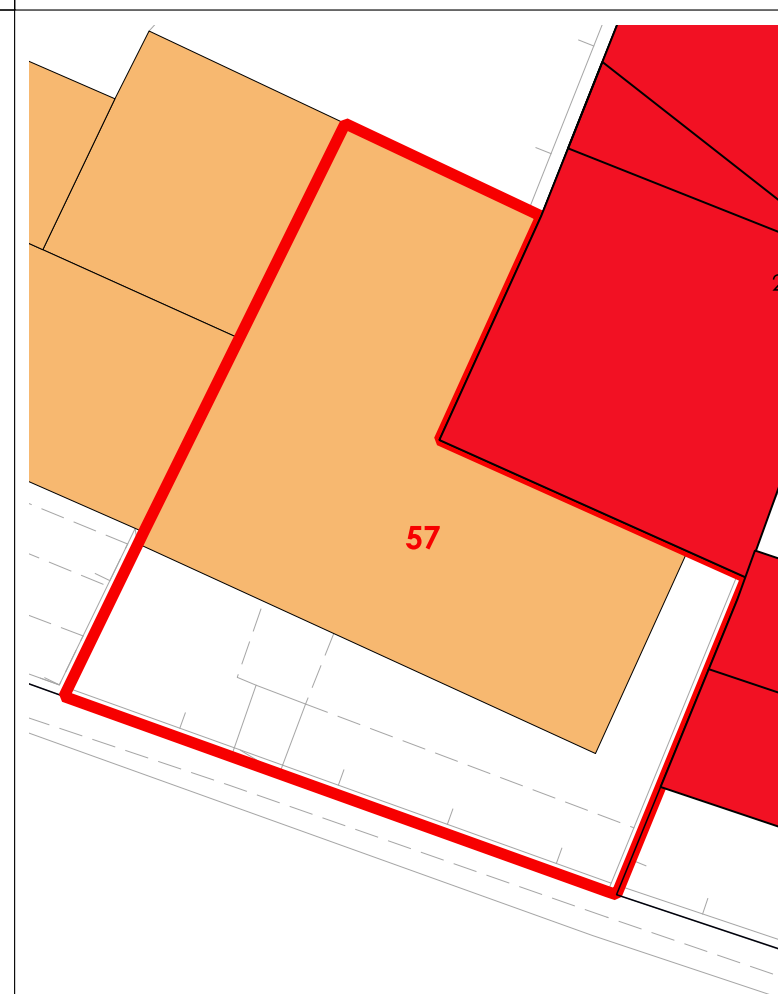

LIVELLO DI TRASFORMABILITA' DELLA UMI: MEDIA
CLASSE DELLA UMI: 2b UNICA

ZONA: A
Isolato: 5
idUMI: 57/05
Superficie Lotto: 123.08 mq
Superficie Coperta al netto delle tettoie: 76.79 mq
Superficie Corti e Aree Esterne: 46.29 mq
Volume: 311.79 mc
Proprietà: Privata
Indice Fondiario: 2.5 mc/mq
Numero Residenti: 2

UMI di particolare Valenza Storico Documentale: NO

N° Volume	Area	Altezza	Volume	CLASSE	Interventi Ammissibili
82	76.79	4.06	311.79	2b	MO - MS - RE - RC - RTF

La volumetria pari a zero di alcuni corpi di fabbrica deriva dall'iniziale individuazione, da dati aerofotogrammetrici degli stessi come tettoie. Le successive analisi hanno evidenziato la trasformazione di tali tettoie in volume.



COMUNE DI SANLURI
PIANO PARTICOLAREGGIATO CENTRO DI PRIMA E ANTICA FONDAZIONE

Isolato	05
U.M.I.	58

INQUADRAMENTO

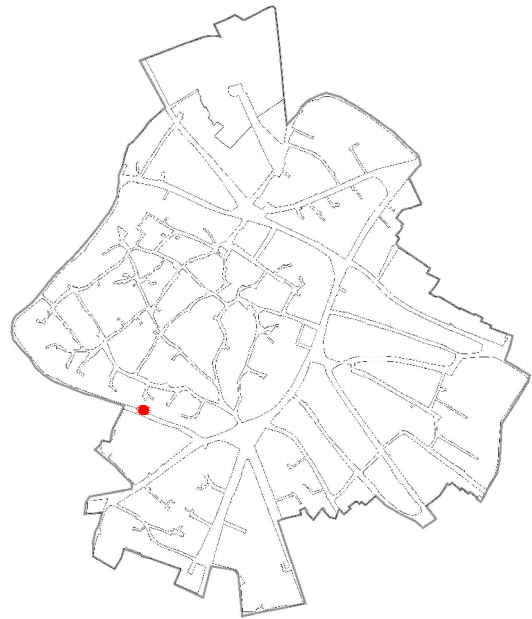

CATASTO STORICO

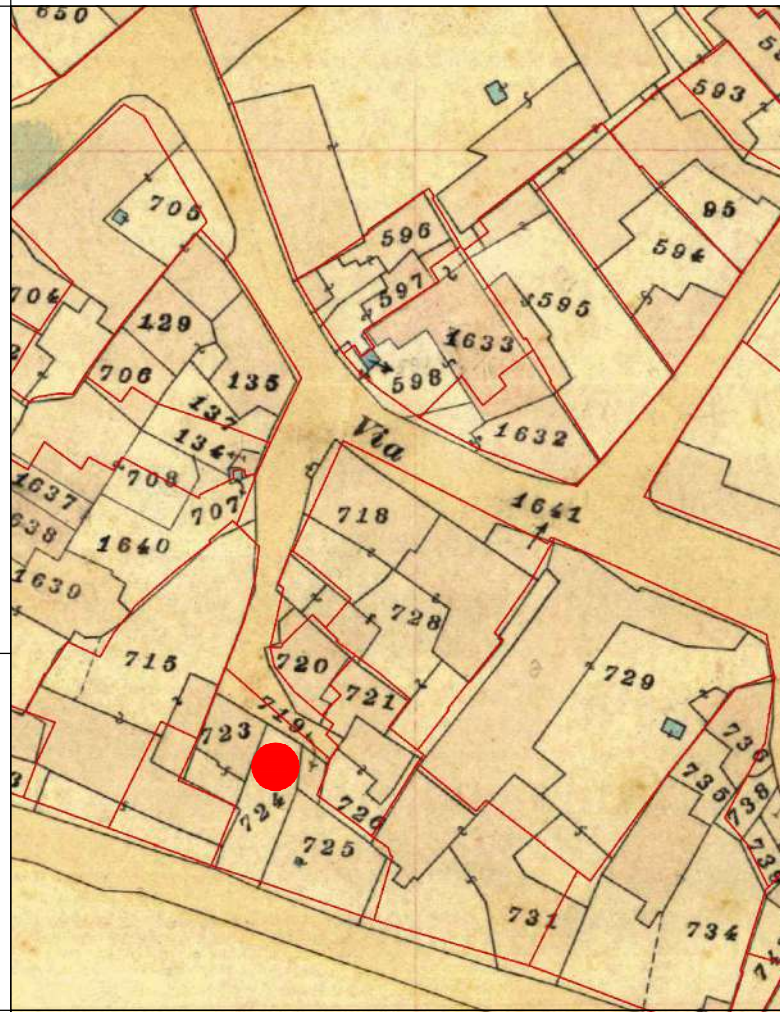

CATASTO ATTUALE

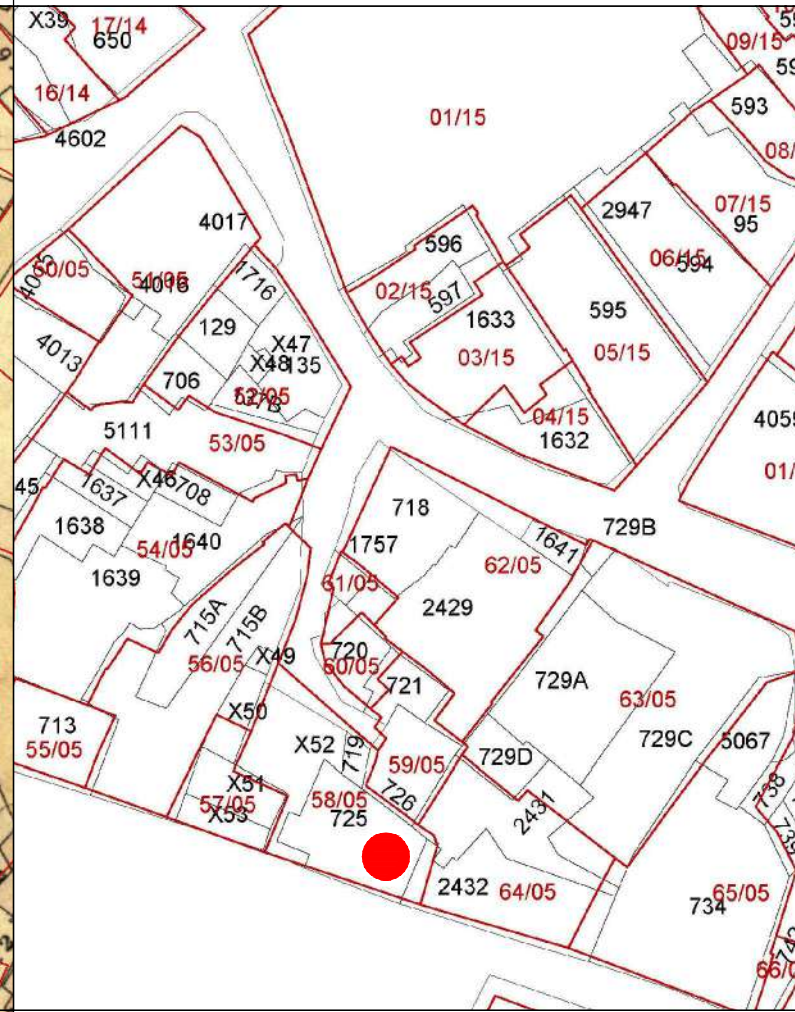

PROFILO STRADALE



DATI IDENTIFICATIVI
Catastali attuali: 725, 719, X52
Catastali storici: 724, 725, 719, 723

DESTINAZIONE D'USO
Residenziale

ORTOFOTO

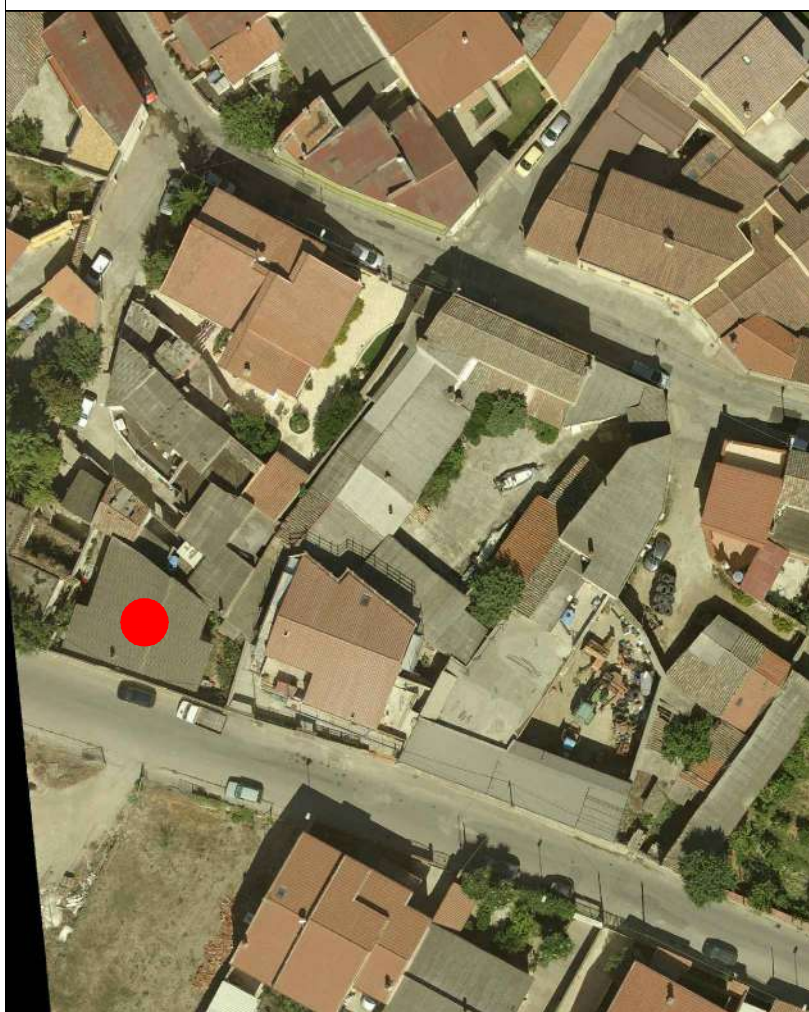

AEROFOTOGRAMMETRIA



FOTO 45°





COMUNE DI SANLURI
PIANO PARTICOLAREGGIATO CENTRO DI ANTICA E PRIMA FORMAZIONE

Isolato	5
U.M.I.	58

INQUADRAMENTO

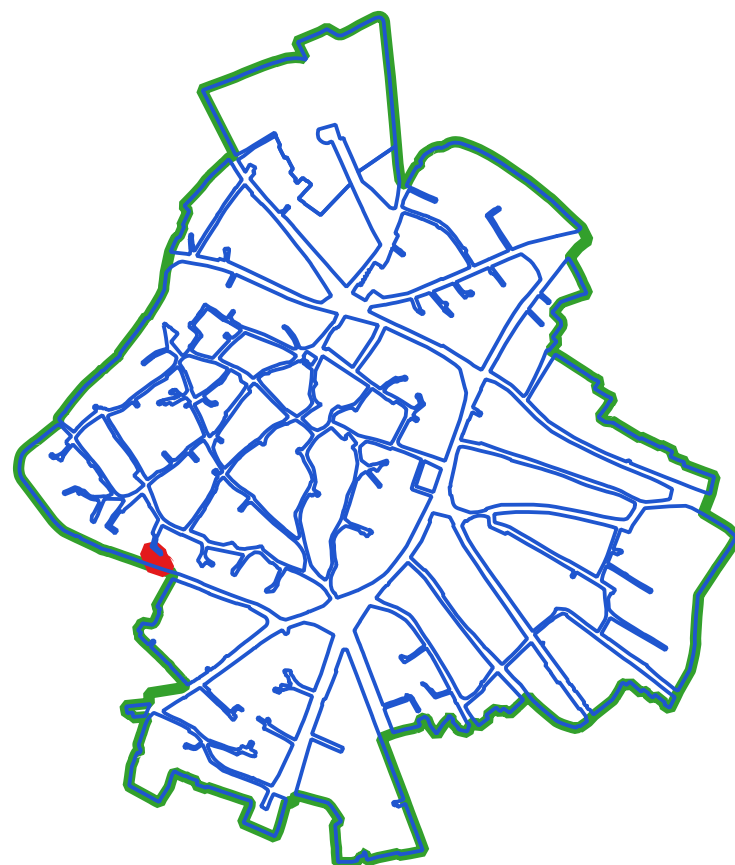

CLASSI DI TRASFORMABILITA'

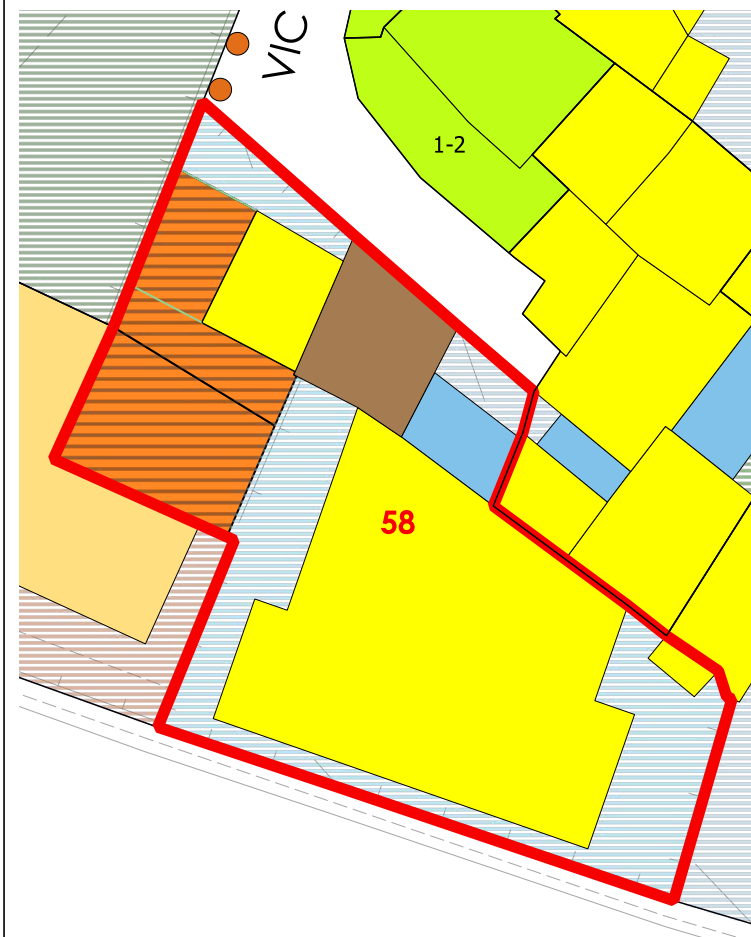

COPERTURE



LIVELLO DI TRASFORMABILITA' DELLA UMI: ALTA
CLASSE DELLA UMI: 4 PREVALEN

ZONA: A
Isolato: 5
idUMI: 58/05
Superficie Lotto: 348.5 mq
Superficie Coperta al netto delle tettoie: 179.88 mq
Superficie Corti e Aree Esterne: 168.62 mq
Volume: 697.45 mc
Proprietà: Privata
Indice Fondiario: 2 mc/mq
Numero Residenti: 1

UMI di particolare Valenza Storico Documentale: NO

N° Volume	Area	Altezza	Volume	CLASSE	Interventi Ammissibili
64	139.63	4.06	566.88	4	MO - MS - RE - DR
76	23.45	3.67	86.06	2a	MO - MS - RC - RTF
77	16.8	2.65	44.51	4	MO - MS - RE - DR

VOLUMI

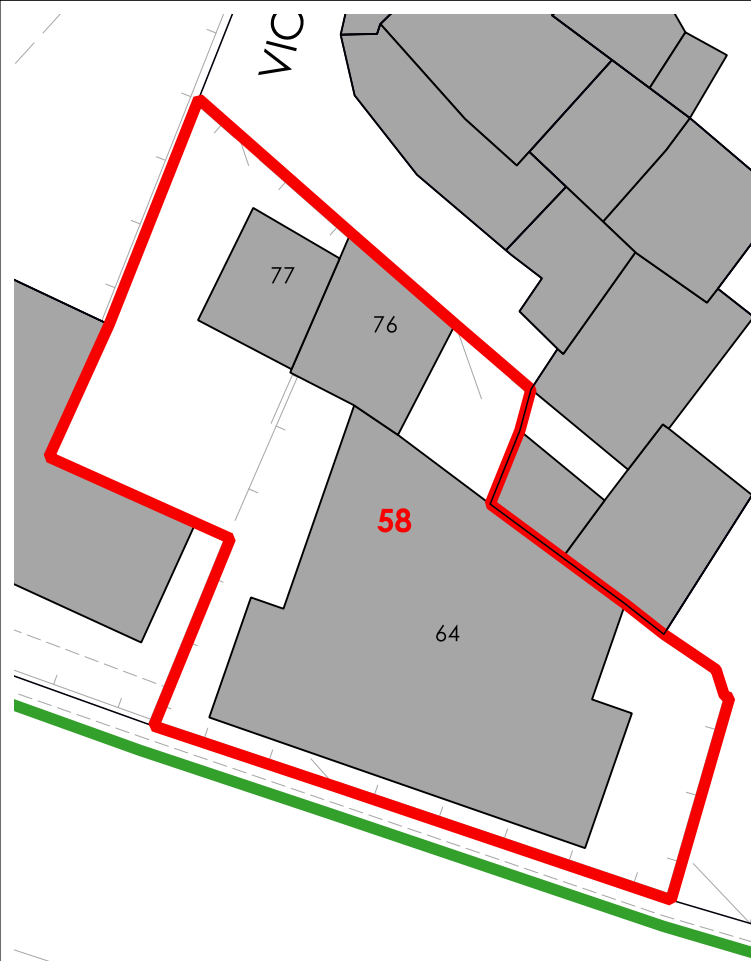

CORTI STORICHE ORIGINARIE

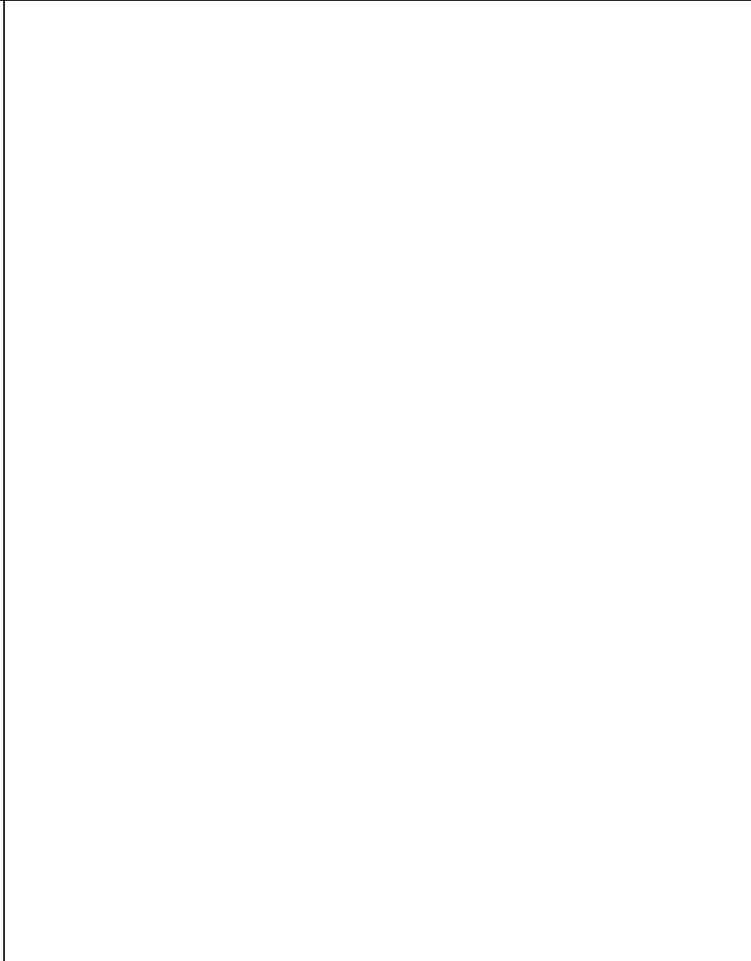

NUOVE EDIFICAZIONI

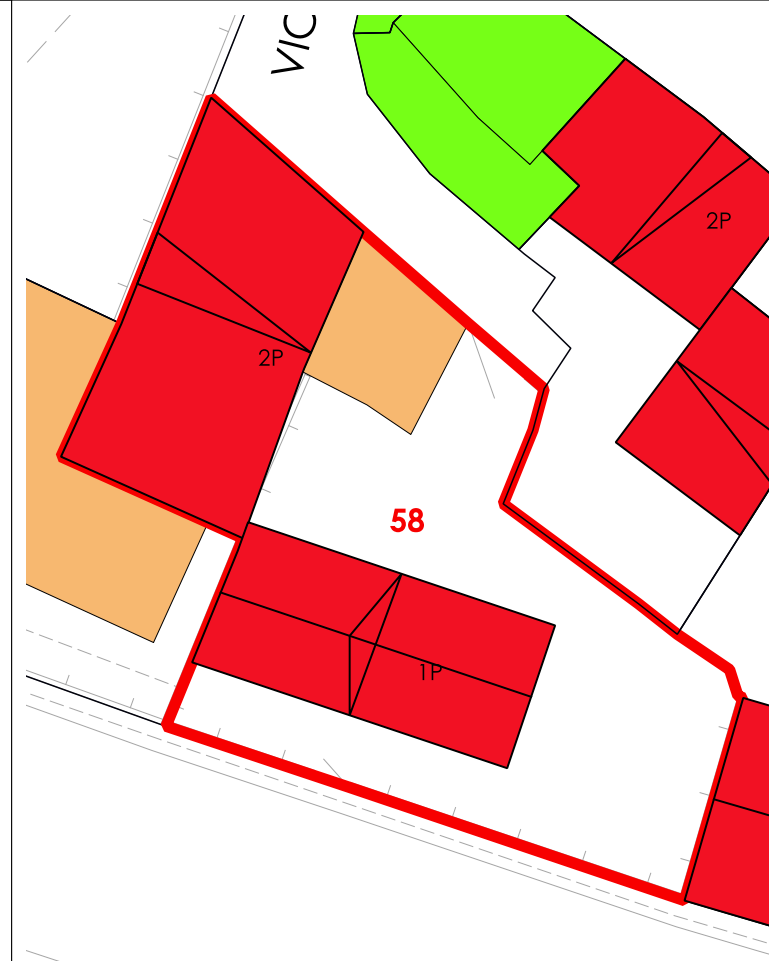

La volumetria pari a zero di alcuni corpi di fabbrica deriva dall'iniziale individuazione, da dati aerofotogrammetrici degli stessi come tettoie. Le successive analisi hanno evidenziato la trasformazione di tali tettoie in volume.



COMUNE DI SANLURI
PIANO PARTICOLAREGGIATO CENTRO DI PRIMA E ANTICA FONDAZIONE

Isolato	05
U.M.I.	59

INQUADRAMENTO

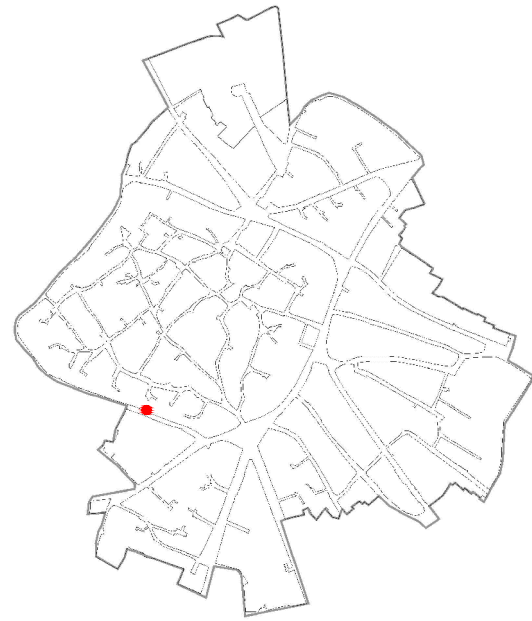

CATASTO STORICO

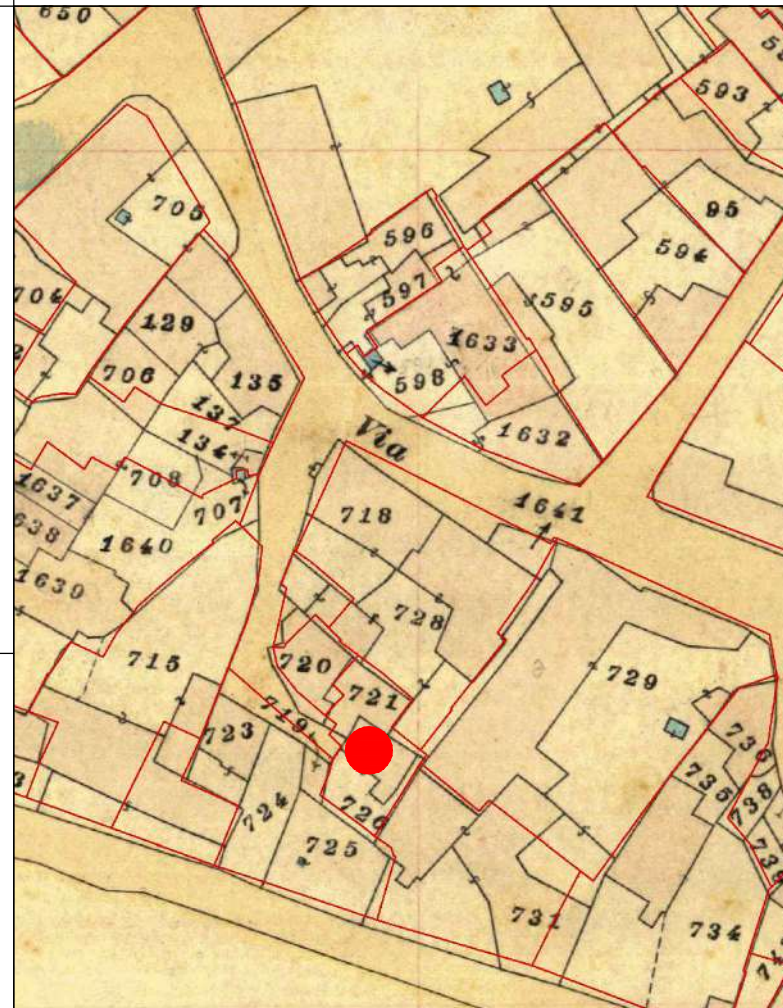

CATASTO ATTUALE

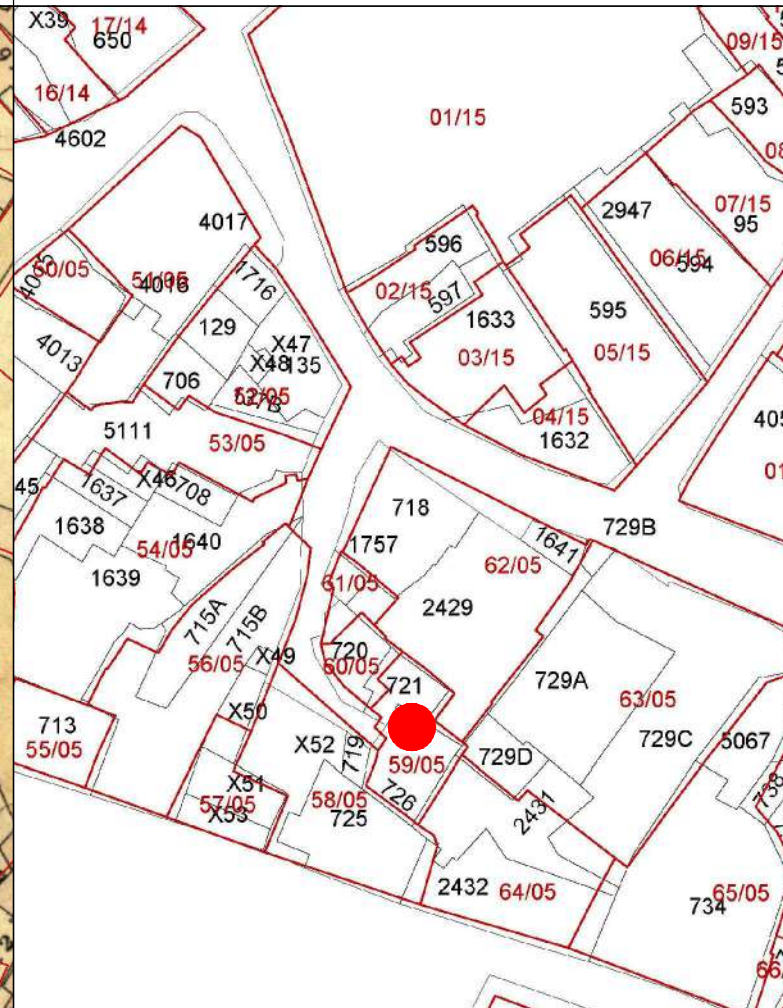

PROFILO STRADALE

DATI IDENTIFICATIVI

Catastali attuali: 726, 721
Catastali storici: 726, 721

DESTINAZIONE D'USO

ORTOFOTO

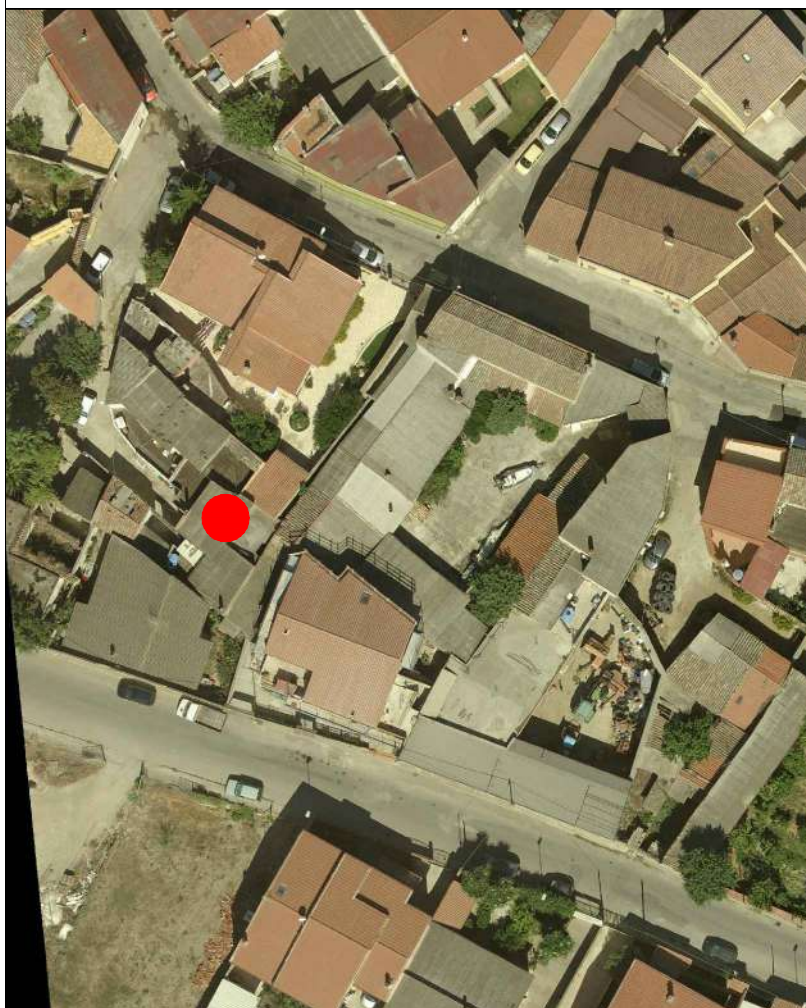

AEROFOTOGRAMMETRIA



FOTO 45°





COMUNE DI SANLURI
PIANO PARTICOLAREGGIATO CENTRO DI ANTICA E PRIMA FORMAZIONE

Isolato	5
U.M.I.	59

INQUADRAMENTO

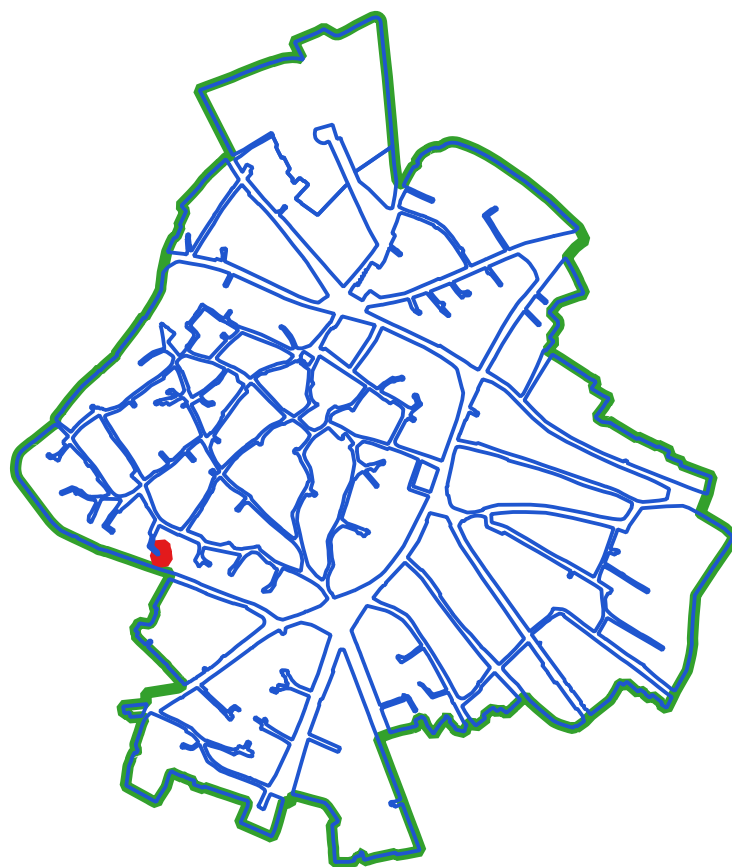

CLASSI DI TRASFORMABILITA'

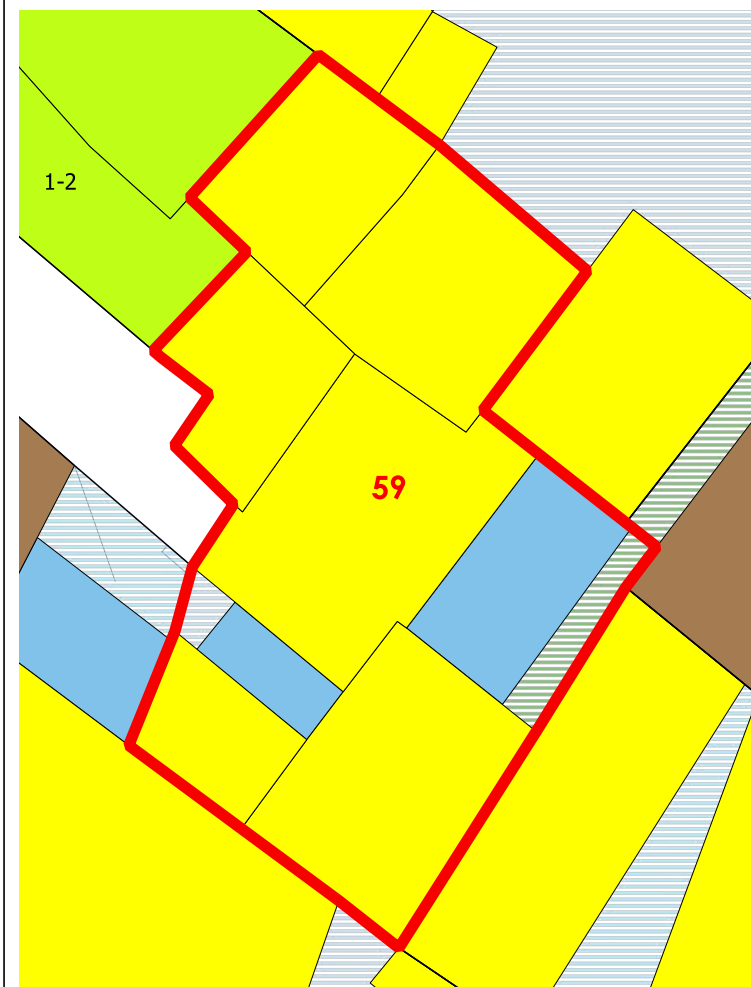

COPERTURE

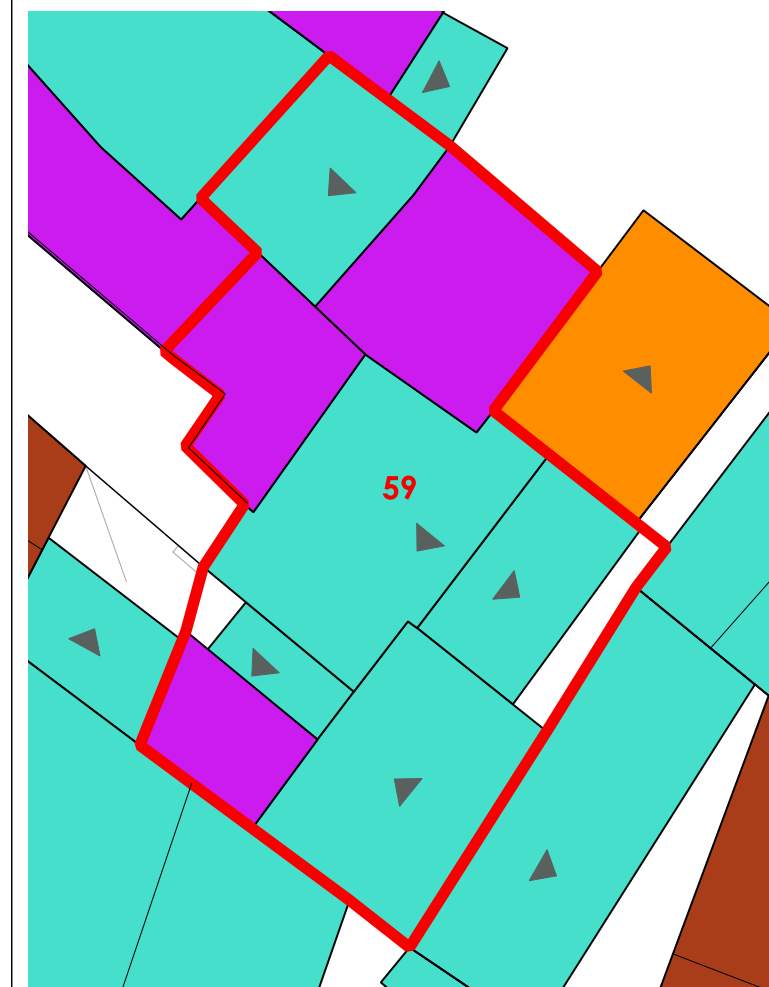

LIVELLO DI TRASFORMABILITA' DELLA UMI: ALTA
 CLASSE DELLA UMI: 4 UNICA

ZONA: A
 Isolato: 5
 idUMI: 59/05
 Superficie Lotto: 147.79 mq
 Superficie Coperta al netto delle tettoie: 122.88 mq
 Superficie Corti e Aree Esterne: 24.91 mq
 Volume: 503.56 mc
 Proprietà: Privata
 Indice Fondiario: 3.4 mc/mq
 Numero Residenti: 3

UMI di particolare Valenza Storico Documentale: NO

N° Volume	Area	Altezza	Volume	CLASSE	Interventi Ammissibili
65	9.78	3.4	33.26	4	MO - MS - RE - DR
66	26.6	4.27	113.59	4	MO - MS - RE - DR
67	31.71	4.61	146.21	4	MO - MS - RE - DR
68	22.84	3.23	73.76	4	MO - MS - RE - DR
70	17.31	5.54	95.91	4	MO - MS - RE - DR
264	14.64	2.79	40.83	4	MO - MS - RE - DR

VOLUMI

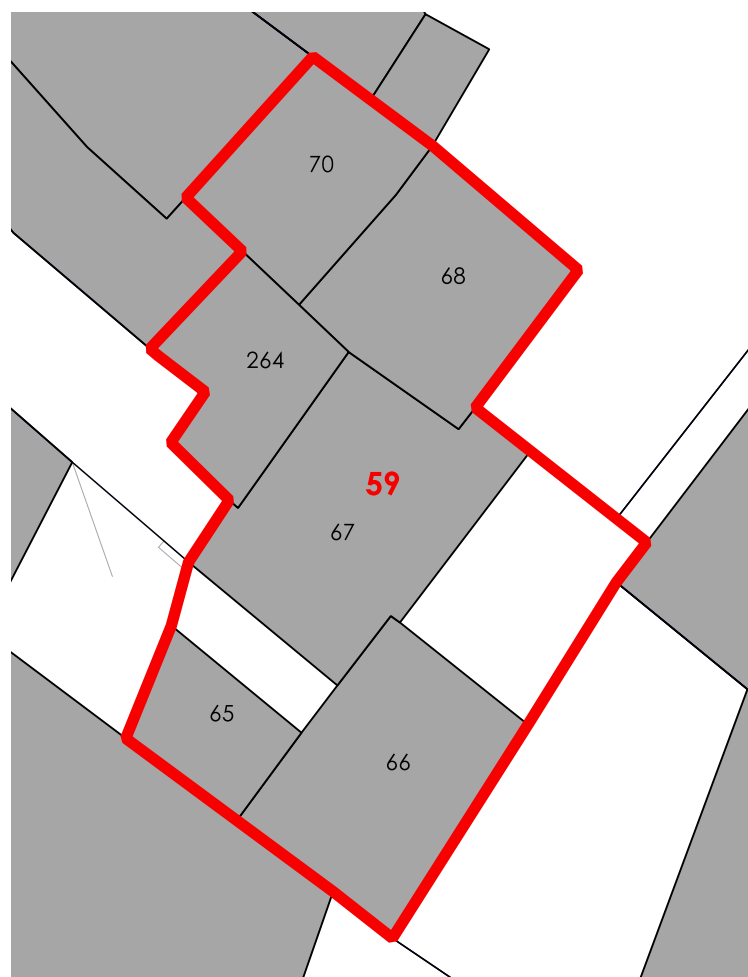

CORTI STORICHE ORIGINARIE

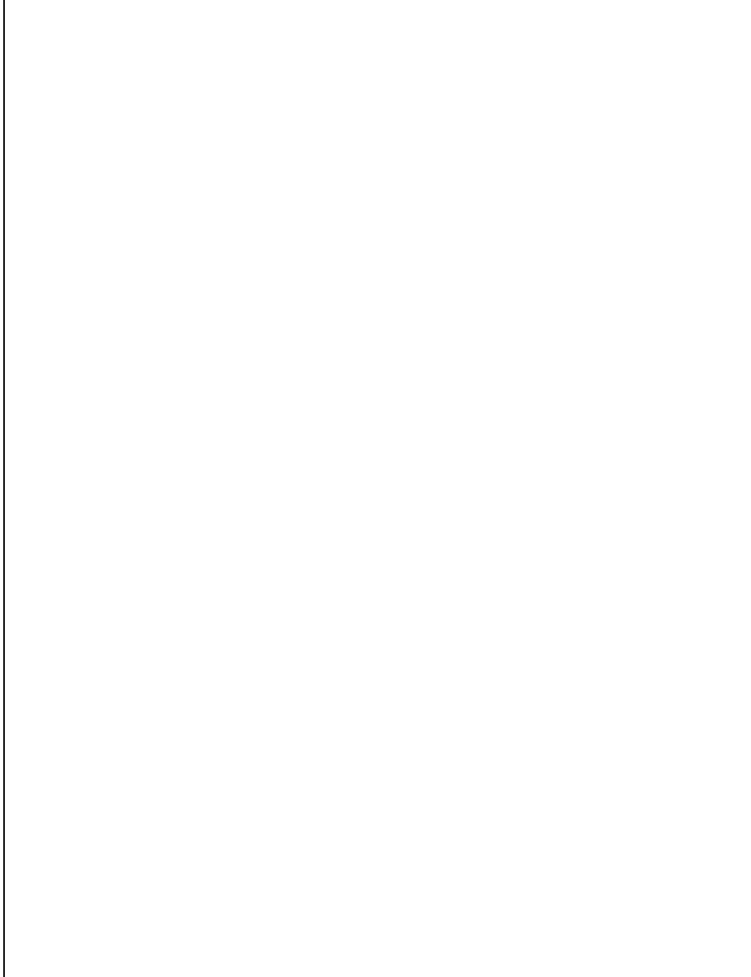

NUOVE EDIFICAZIONI

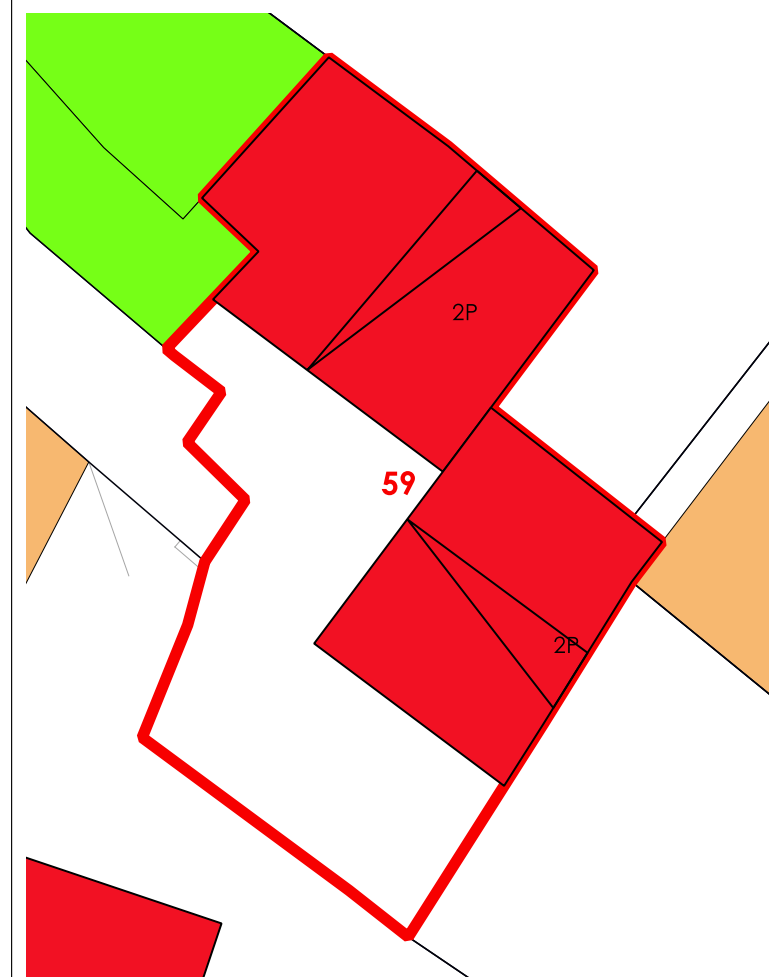

La volumetria pari a zero di alcuni corpi di fabbrica deriva dall'iniziale individuazione, da dati aerofotogrammetrici, degli stessi come tettoie. Le successive analisi hanno evidenziato la trasformazione di tali tettoie in volume.



COMUNE DI SANLURI
PIANO PARTICOLAREGGIATO CENTRO DI PRIMA E ANTICA FONDAZIONE

Isolato 05

U.M.I. 60

INQUADRAMENTO

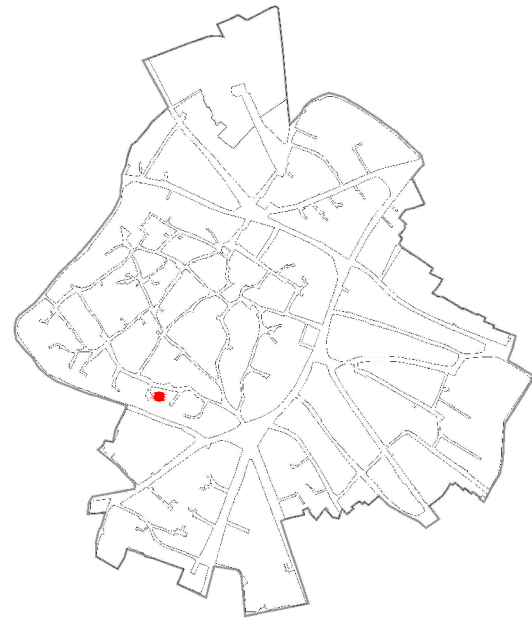

CATASTO STORICO

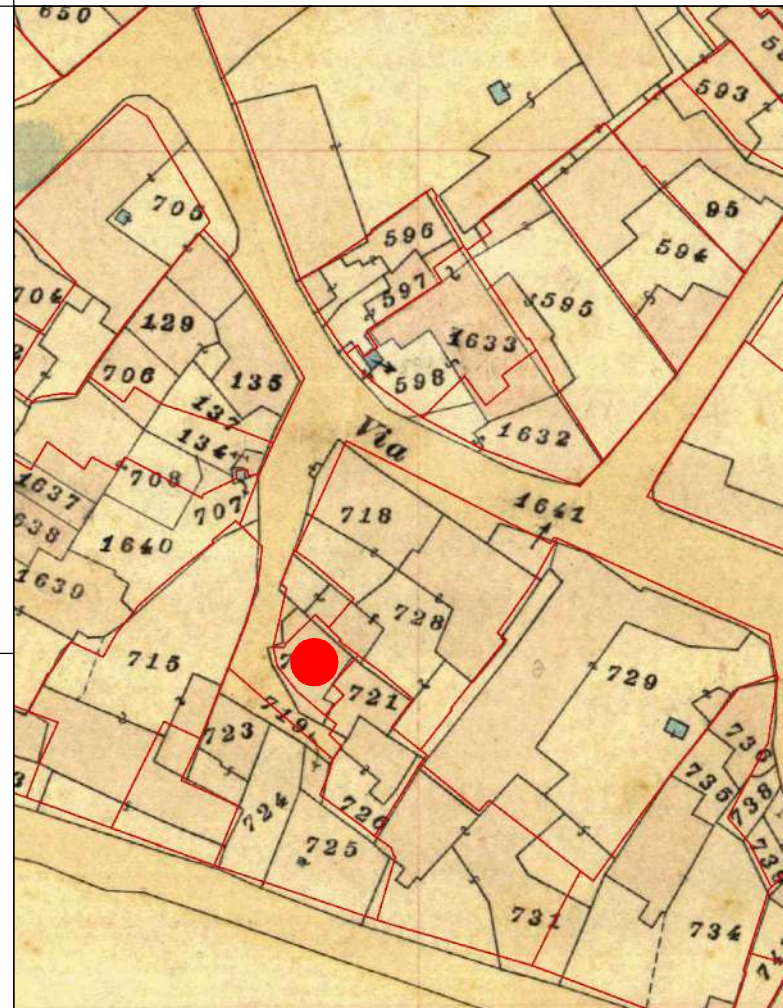

CATASTO ATTUALE

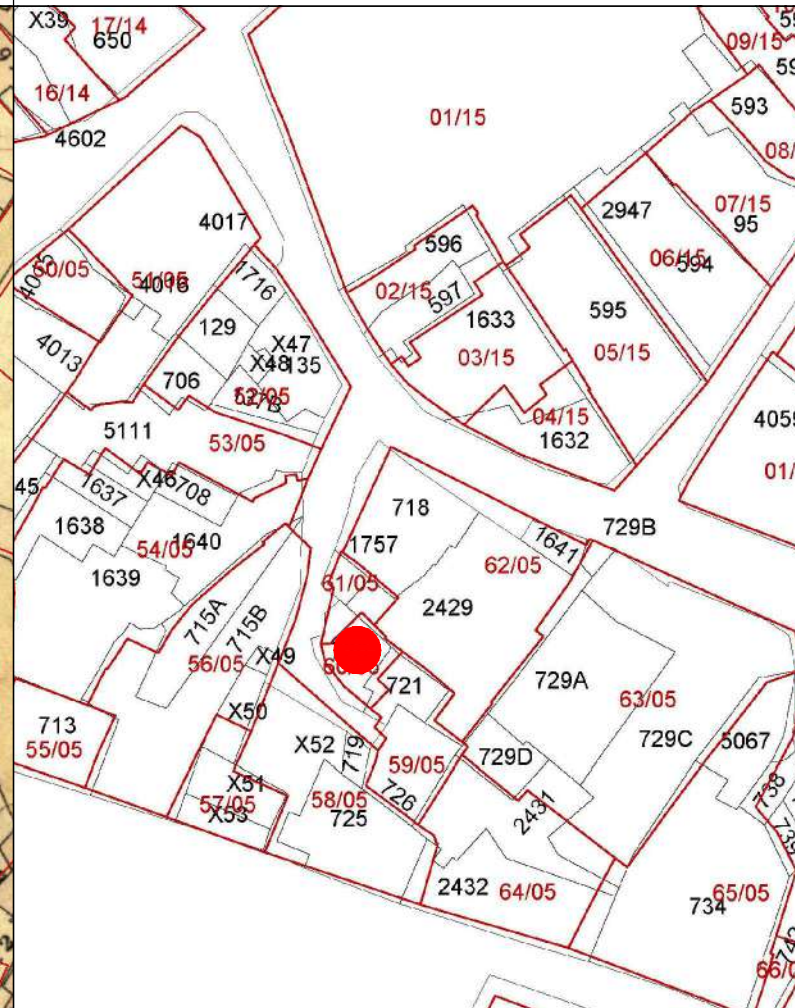

PROFILO STRADALE

DATI IDENTIFICATIVI

Catastali attuali: 720p
 Catastali storici: 720p

DESTINAZIONE D'USO
 Residenziale

ORTOFOTO

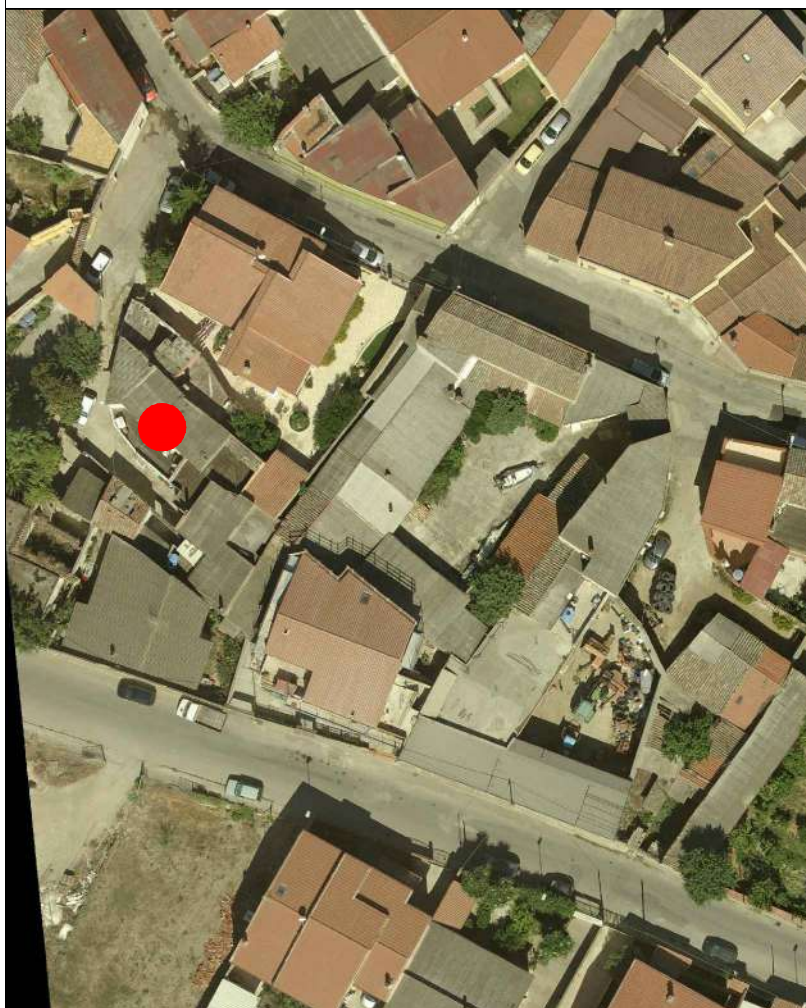

AEROFOTOGRAMMETRIA



FOTO 45°

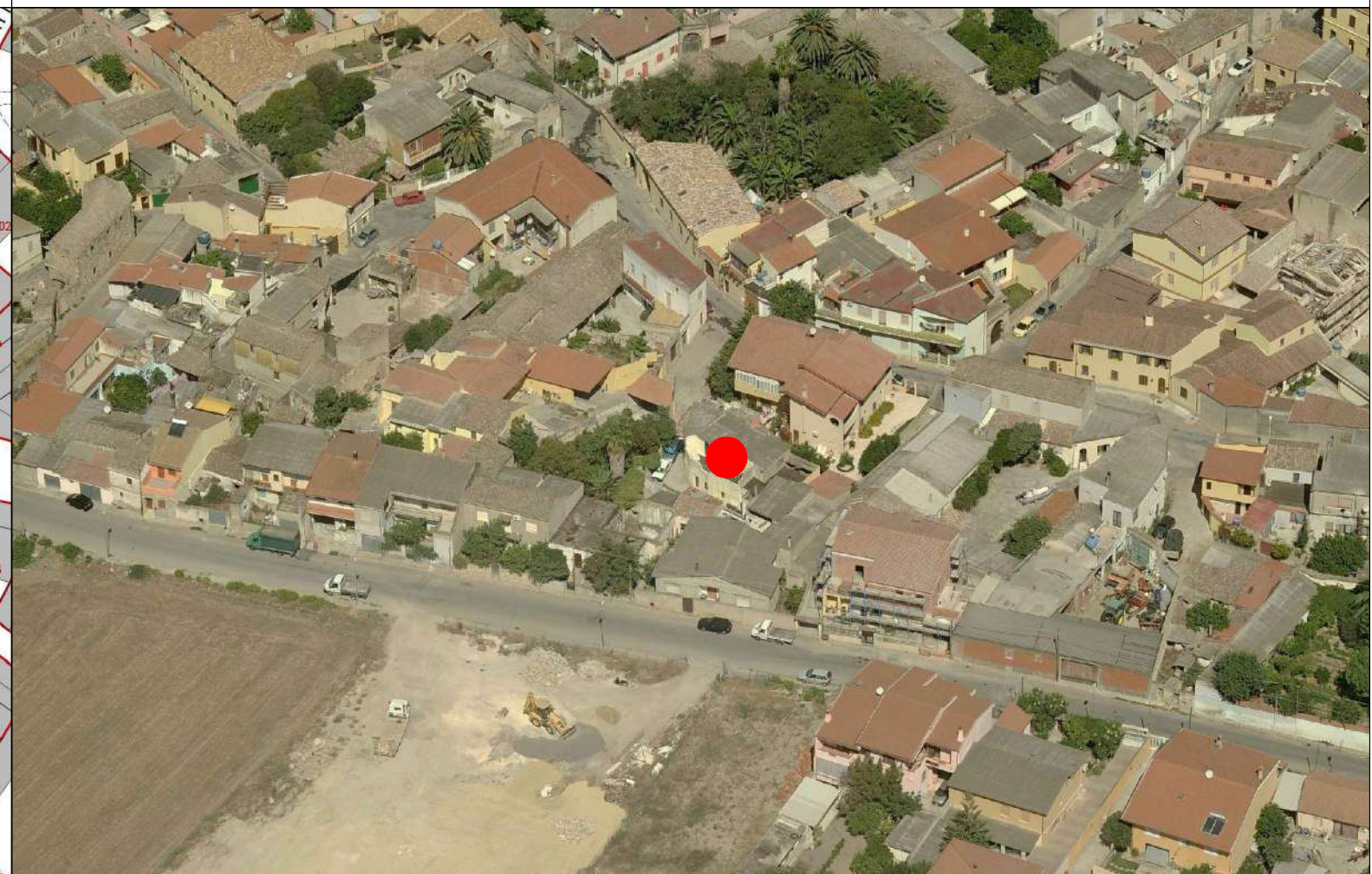



COMUNE DI SANLURI
PIANO PARTICOLAREGGIATO CENTRO DI ANTICA E PRIMA FORMAZIONE

Isolato	5
U.M.I.	60

INQUADRAMENTO

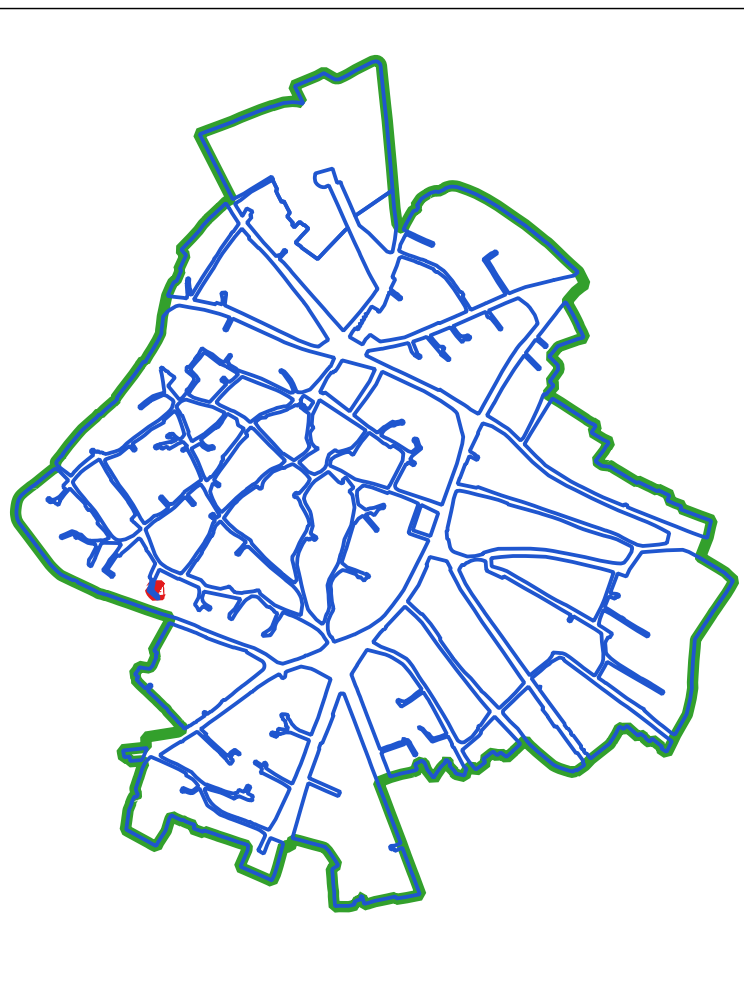

CLASSI DI TRASFORMABILITA'

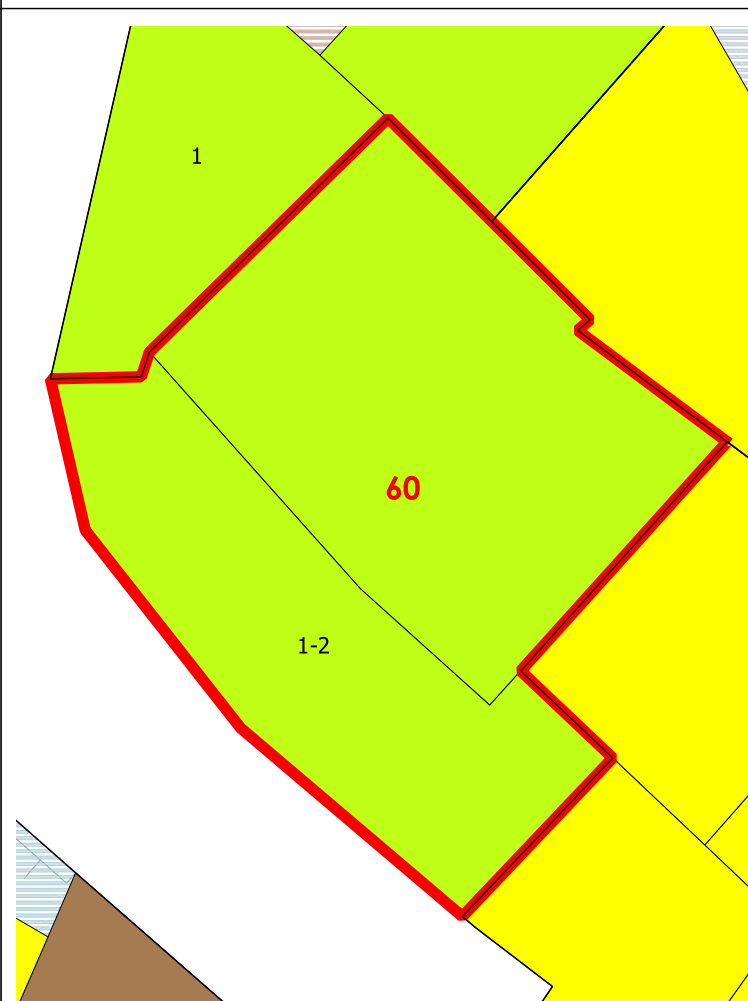

COPERTURE

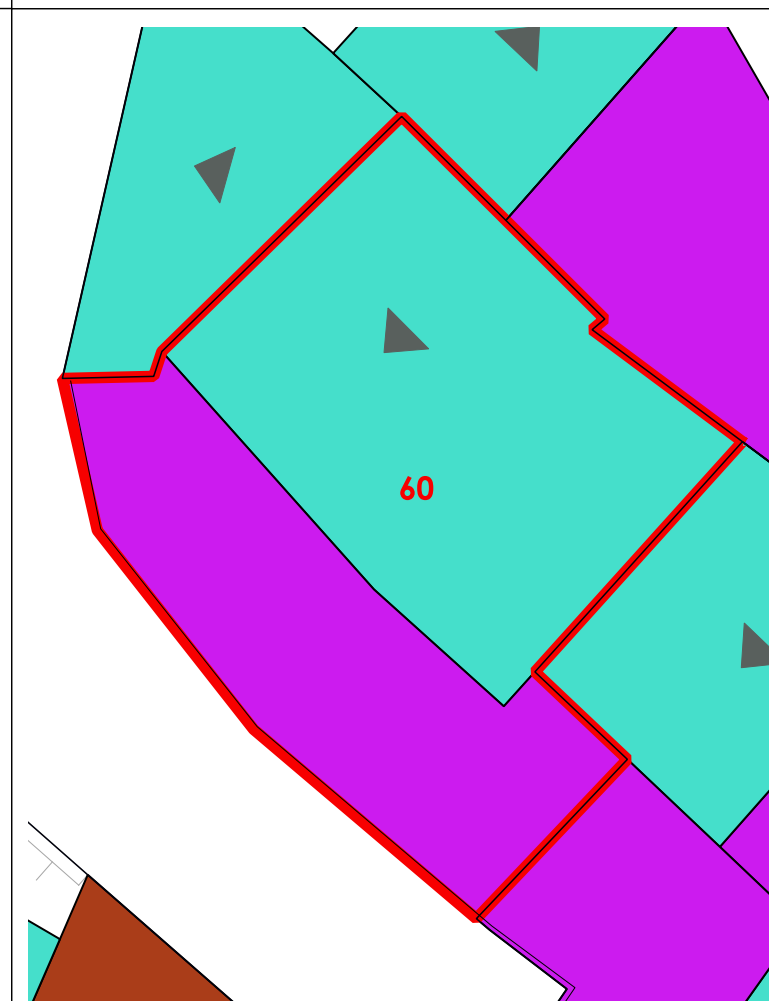

LIVELLO DI TRASFORMABILITA' DELLA UMI: ALTA
 CLASSE DELLA UMI: 3 UNICA

ZONA: A
 Isolato: 5
 idUMI: 60/05
 Superficie Lotto: 59.87 mq
 Superficie Coperta al netto delle tettoie: 59.87 mq
 Superficie Corti e Aree Esterne: 0 mq
 Volume: 267.78 mc
 Proprietà: Privata
 Indice Fondiario: 4.5 mc/mq
 Numero Residenti: 0

UMI di particolare Valenza Storico Documentale: NO

N° Volume	Area	Altezza	Volume	CLASSE	Interventi Ammissibili
69	24.52	2.79	68.41	3	MO - MS - RE - DR
71	35.35	5.64	199.37	3	MO - MS - RE - DR

VOLUMI

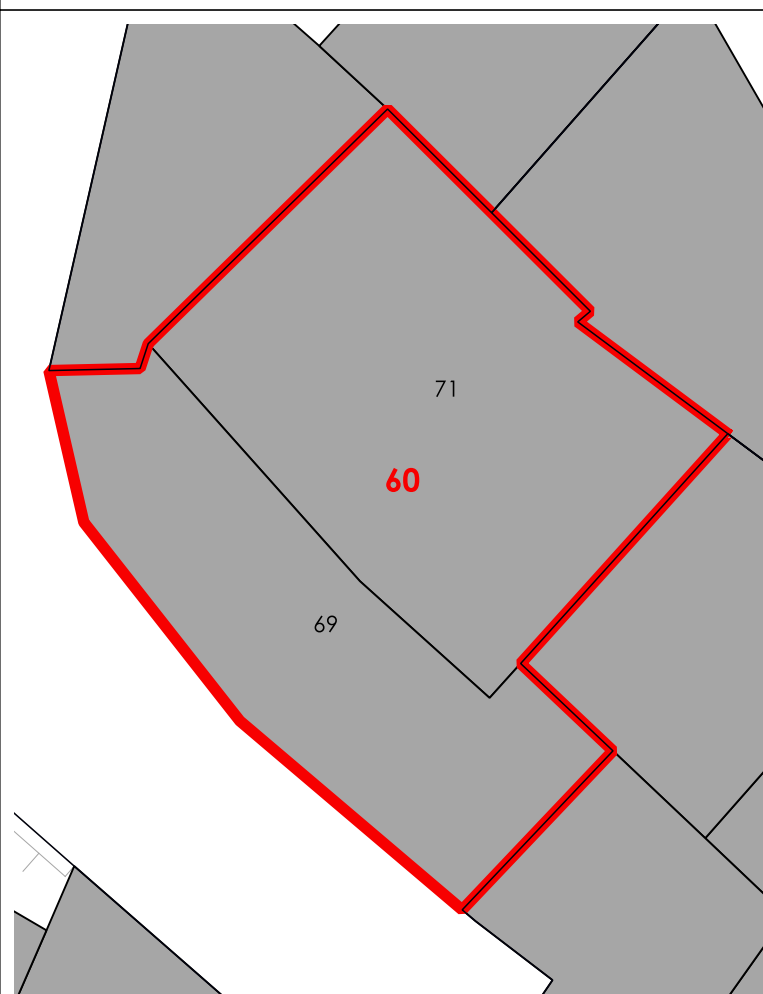

CORTI STORICHE ORIGINARIE

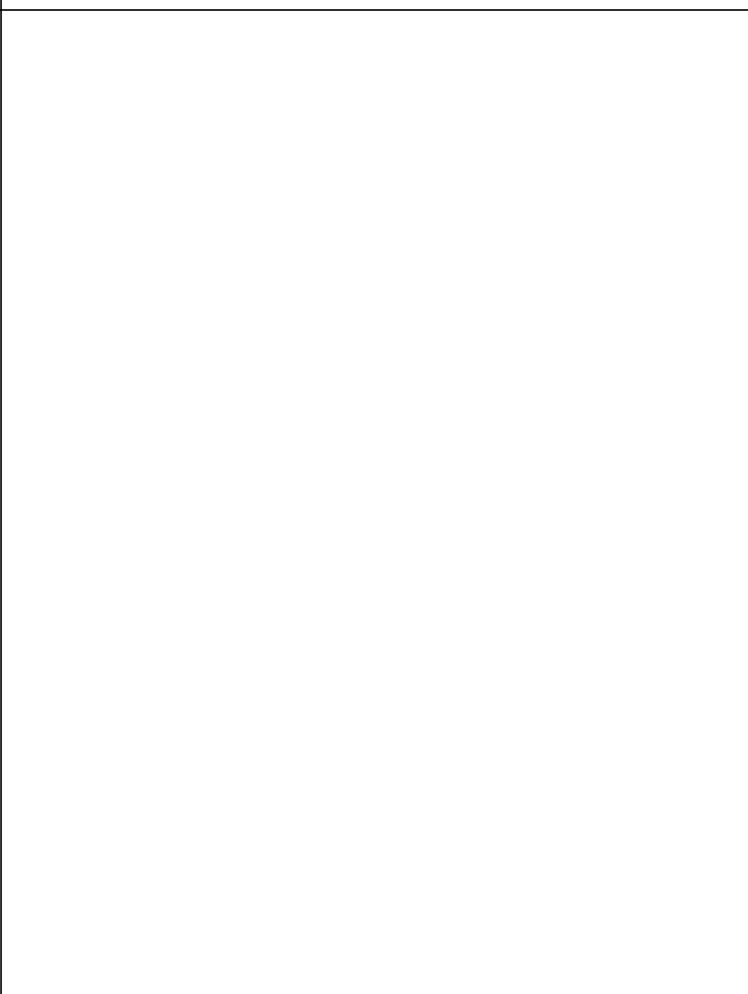

NUOVE EDIFICAZIONI

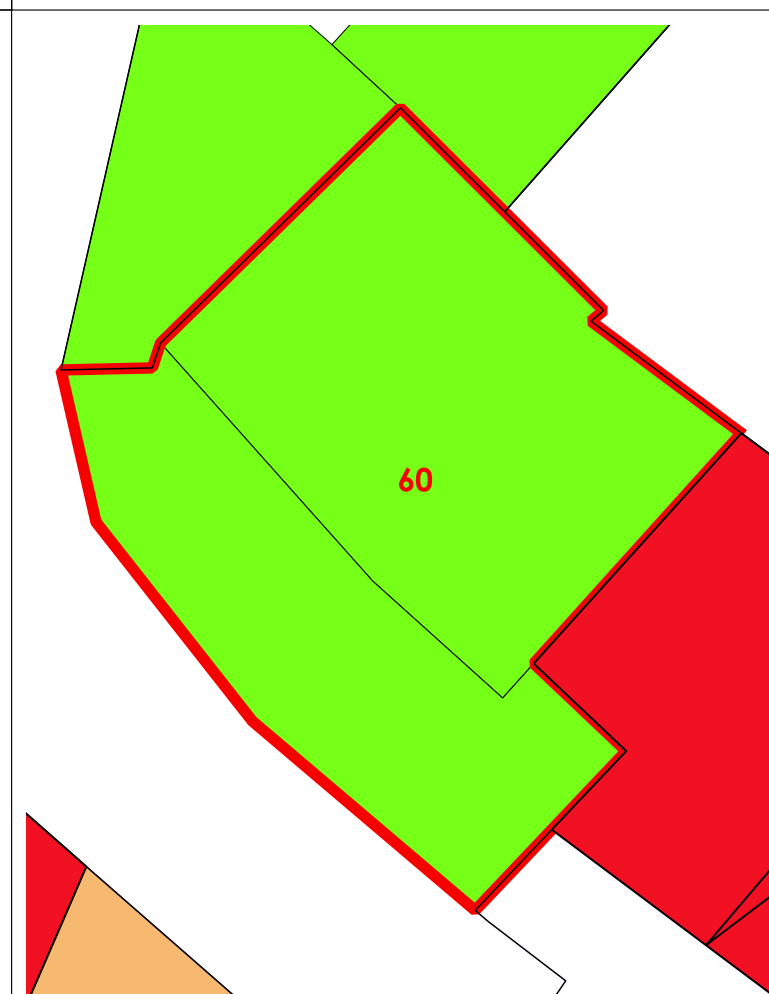

La volumetria pari a zero di alcuni corpi di fabbrica deriva dall'iniziale individuazione, da dati aerofotogrammetrici degli stessi come tettoie. Le successive analisi hanno evidenziato la trasformazione di tali tettoie in volume.



COMUNE DI SANLURI
PIANO PARTICOLAREGGIATO CENTRO DI PRIMA E ANTICA FONDAZIONE

Isolato	05
U.M.I.	61

INQUADRAMENTO

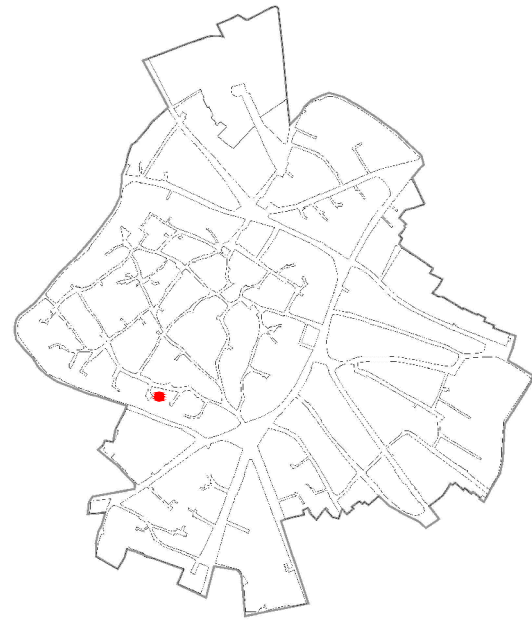

CATASTO STORICO

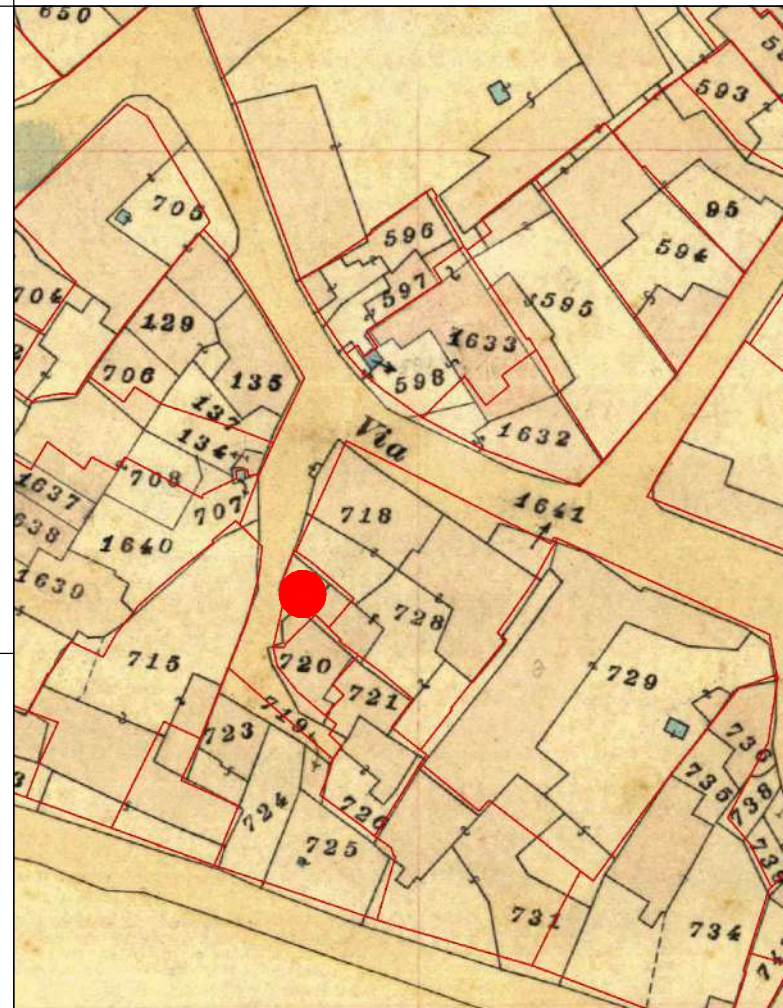

CATASTO ATTUALE

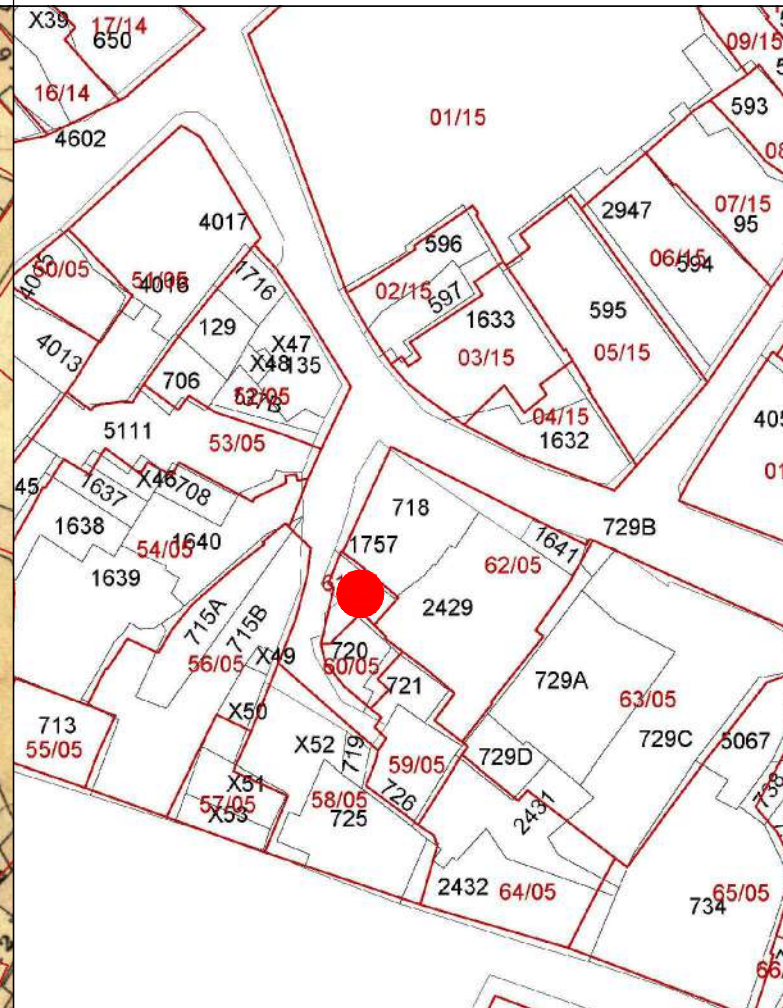

PROFILO STRADALE

DATI IDENTIFICATIVI

Catastali attuali: 2429p
 Catastali storici: 728p

DESTINAZIONE D'USO
 Residenziale

ORTOFOTO

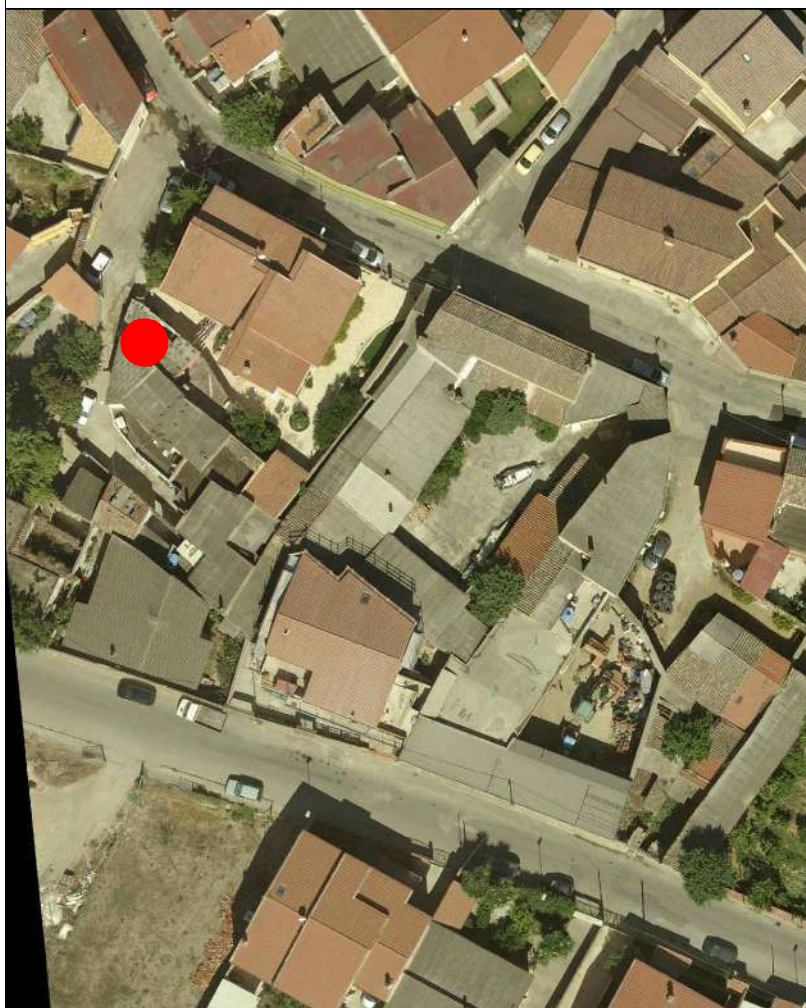

AEROFOTOGRAMMETRIA



FOTO 45°





COMUNE DI SANLURI
PIANO PARTICOLAREGGIATO CENTRO DI ANTICA E PRIMA FORMAZIONE

Isolato 5
U.M.I. 61

INQUADRAMENTO

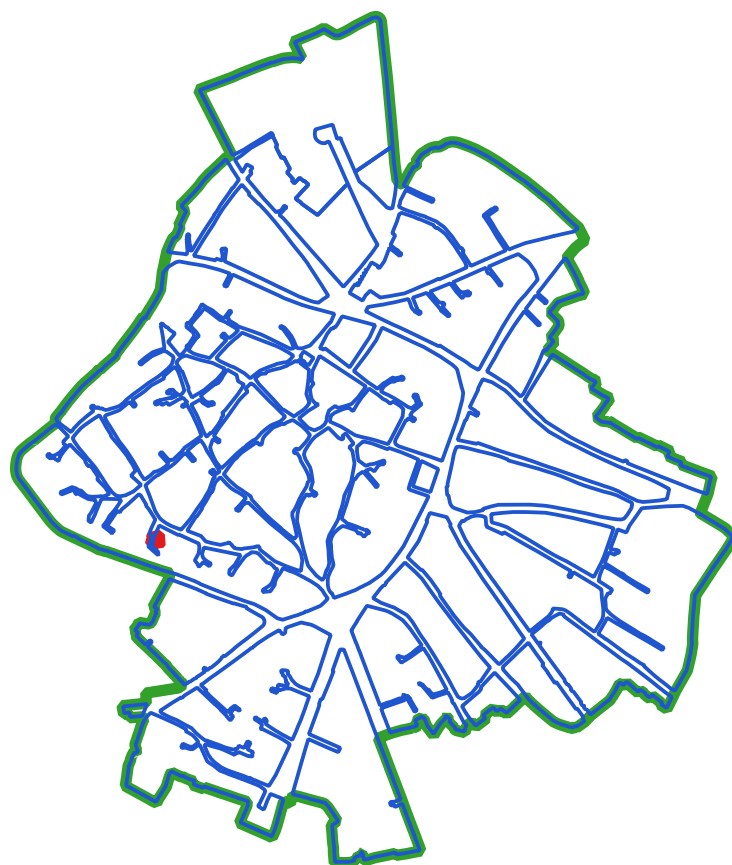

CLASSI DI TRASFORMABILITA'

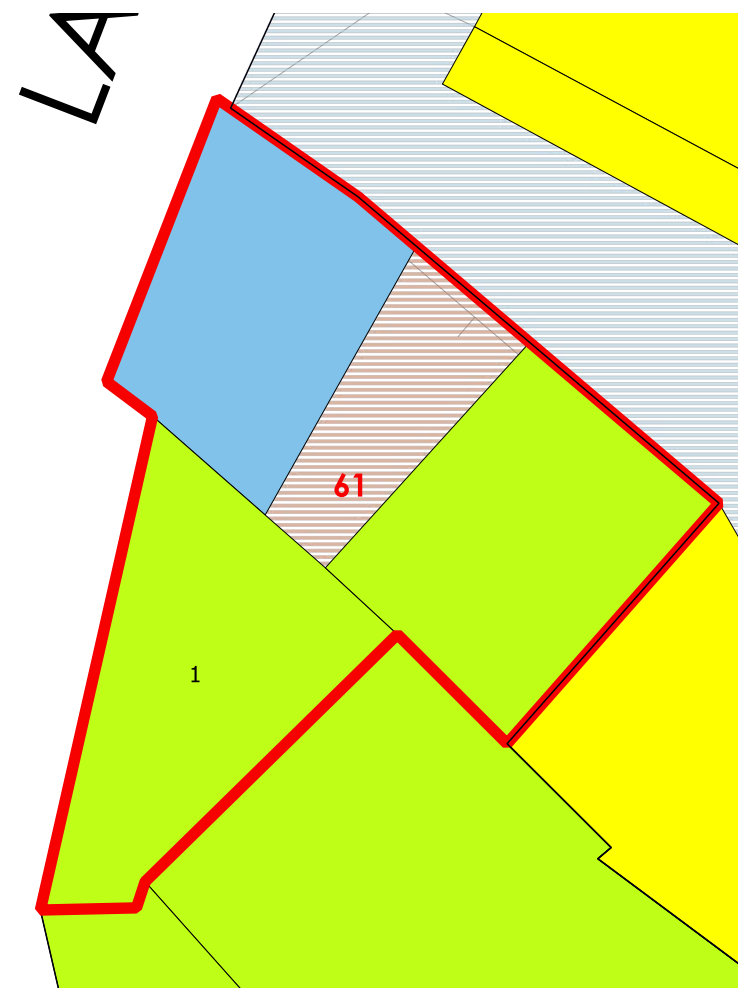

COPERTURE

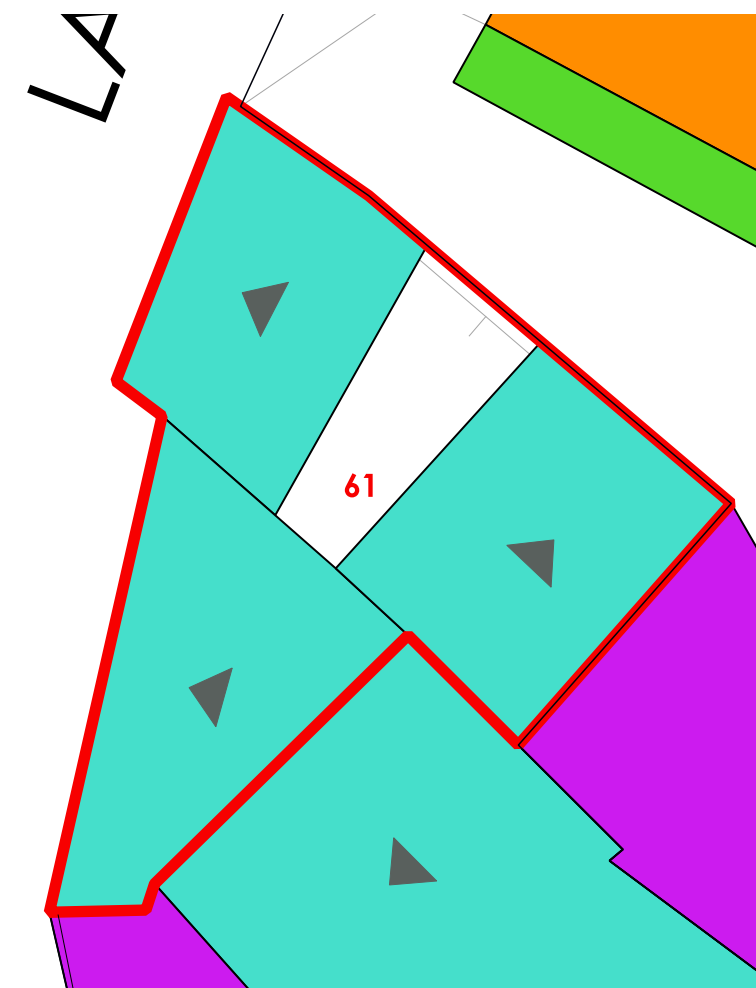

LIVELLO DI TRASFORMABILITA' DELLA UMI: ALTA
CLASSE DELLA UMI: 3 UNICA

ZONA: A
Isolato: 5
idUMI: 61/05
Superficie Lotto: 50.62 mq
Superficie Coperta al netto delle tettoie: 30.94 mq
Superficie Corti e Aree Esterne: 19.68 mq
Volume: 154.64 mc
Proprietà: Privata
Indice Fondiario: 3.1 mc/mq
Numero Residenti: 0

UMI di particolare Valenza Storico Documentale: NO

N° Volume	Area	Altezza	Volume	CLASSE	Interventi Ammissibili
72	16.01	5.62	89.98	3	MO - MS - RE - DR
73	14.93	4.33	64.66	3	MO - MS - RE - DR

VOLUMI

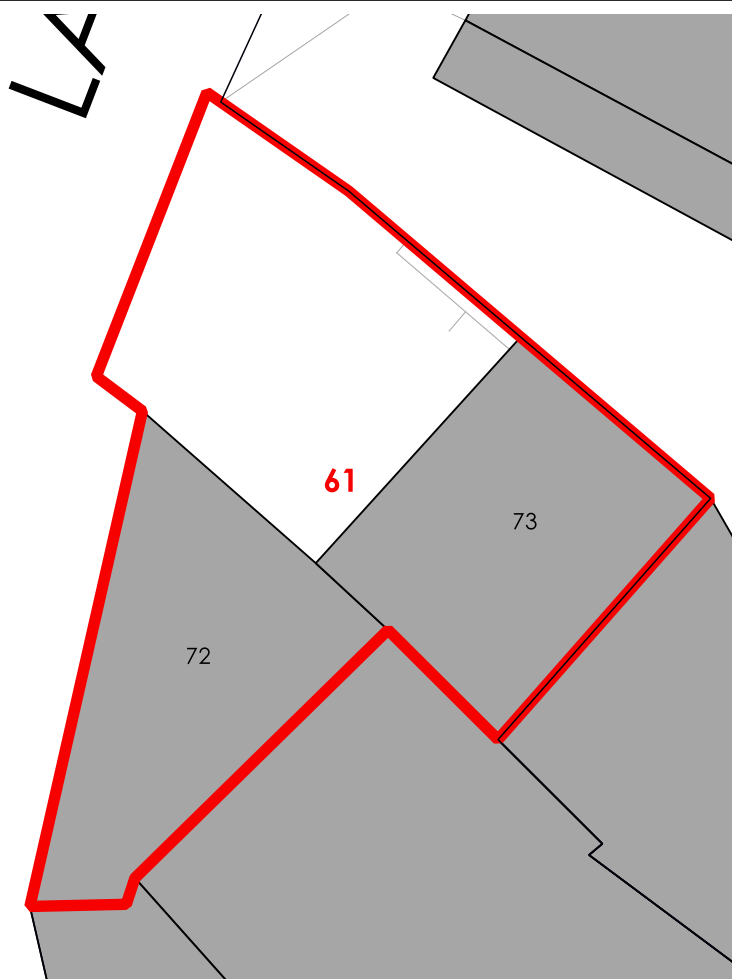

CORTI STORICHE ORIGINARIE



NUOVE EDIFICAZIONI

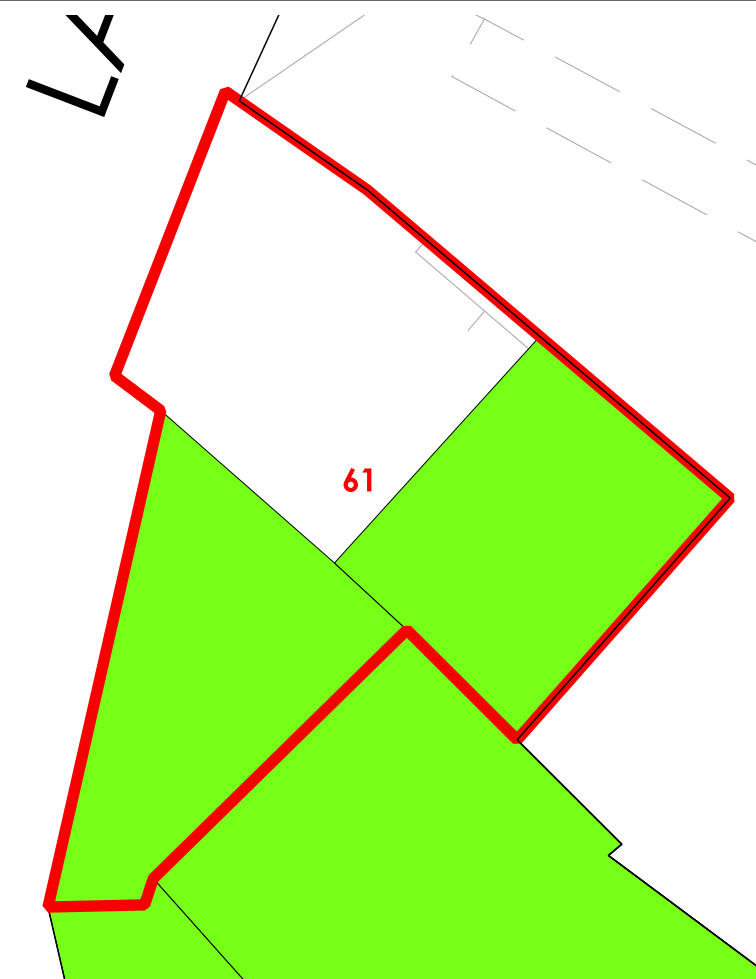

La volumetria pari a zero di alcuni corpi di fabbrica deriva dall'iniziale individuazione, da dati aerofotogrammetrici degli stessi come tettoie. Le successive analisi hanno evidenziato la trasformazione di tali tettoie in volume.



COMUNE DI SANLURI
PIANO PARTICOLAREGGIATO CENTRO DI PRIMA E ANTICA FONDAZIONE

Isolato	05
U.M.I.	62

INQUADRAMENTO

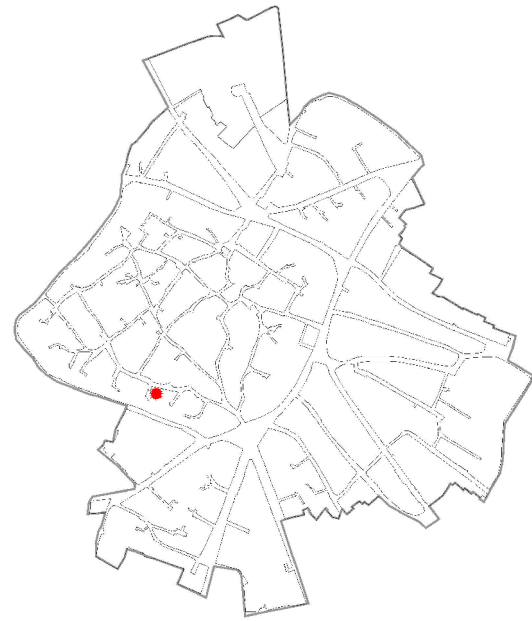

CATASTO STORICO

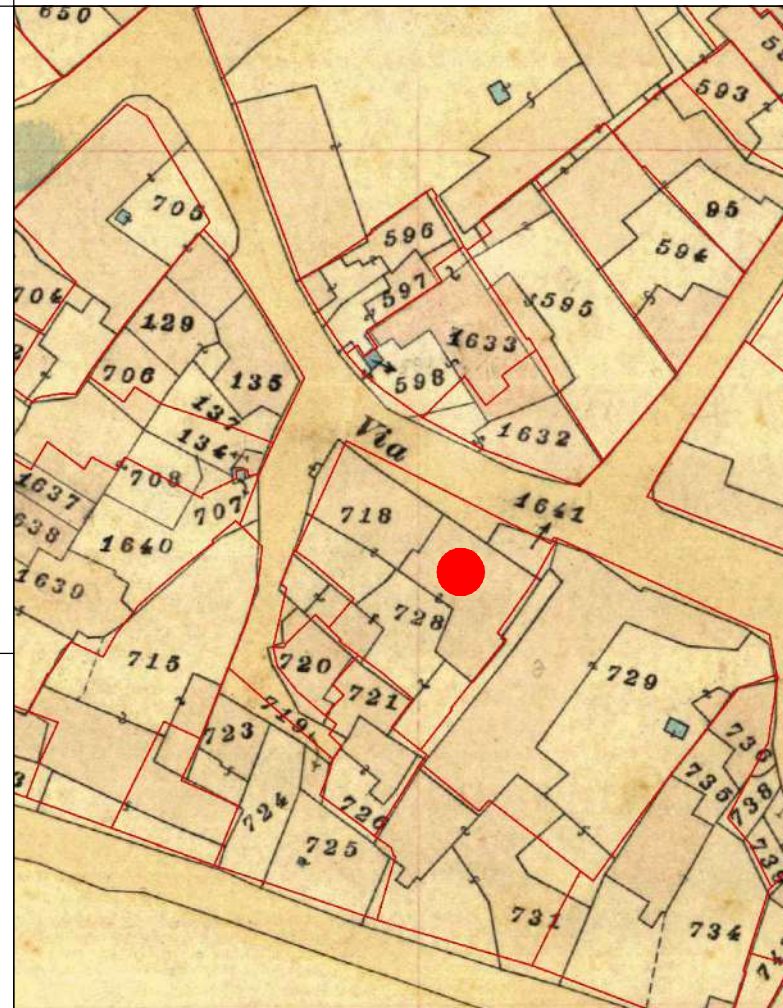

CATASTO ATTUALE

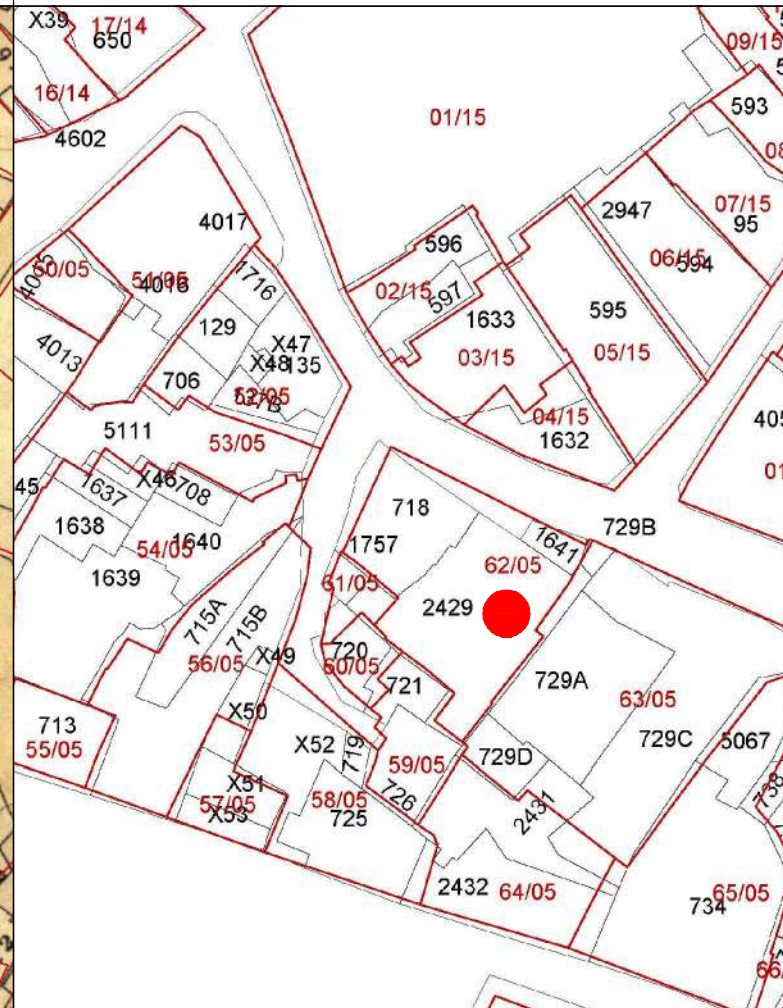

PROFILO STRADALE

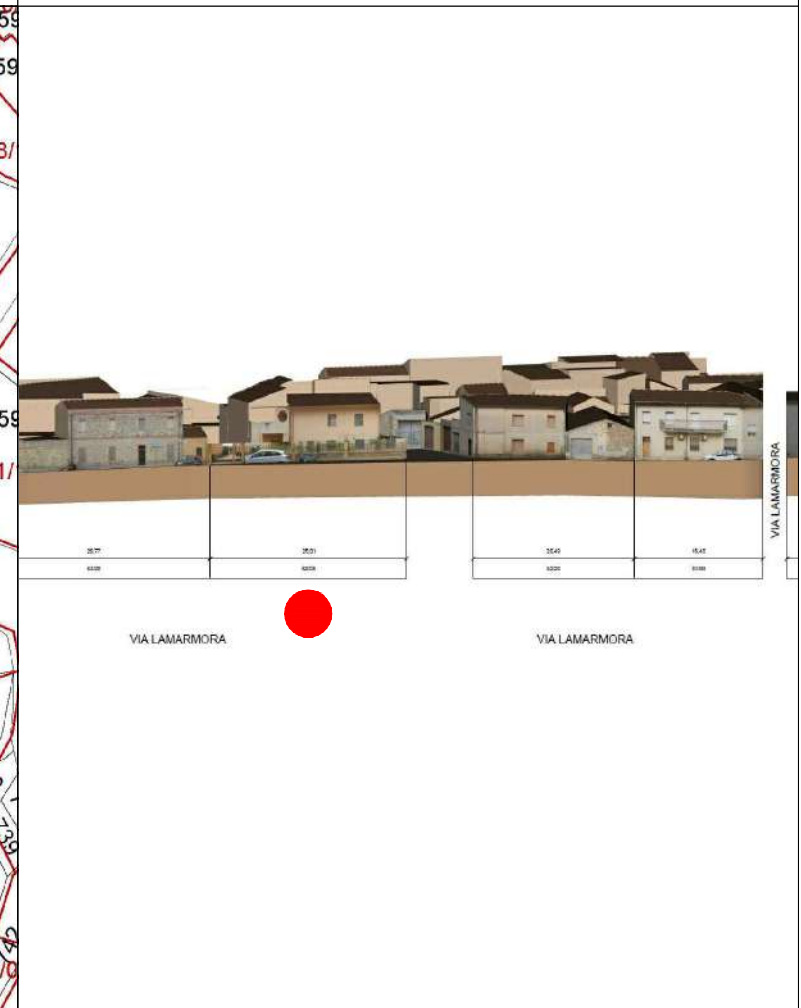

DATI IDENTIFICATIVI

Catastali attuali: 1641, 718, 1757, 2429,
 Catastali storici: 1641, 718, 728p

DESTINAZIONE D'USO

Residenziale

ORTOFOTO

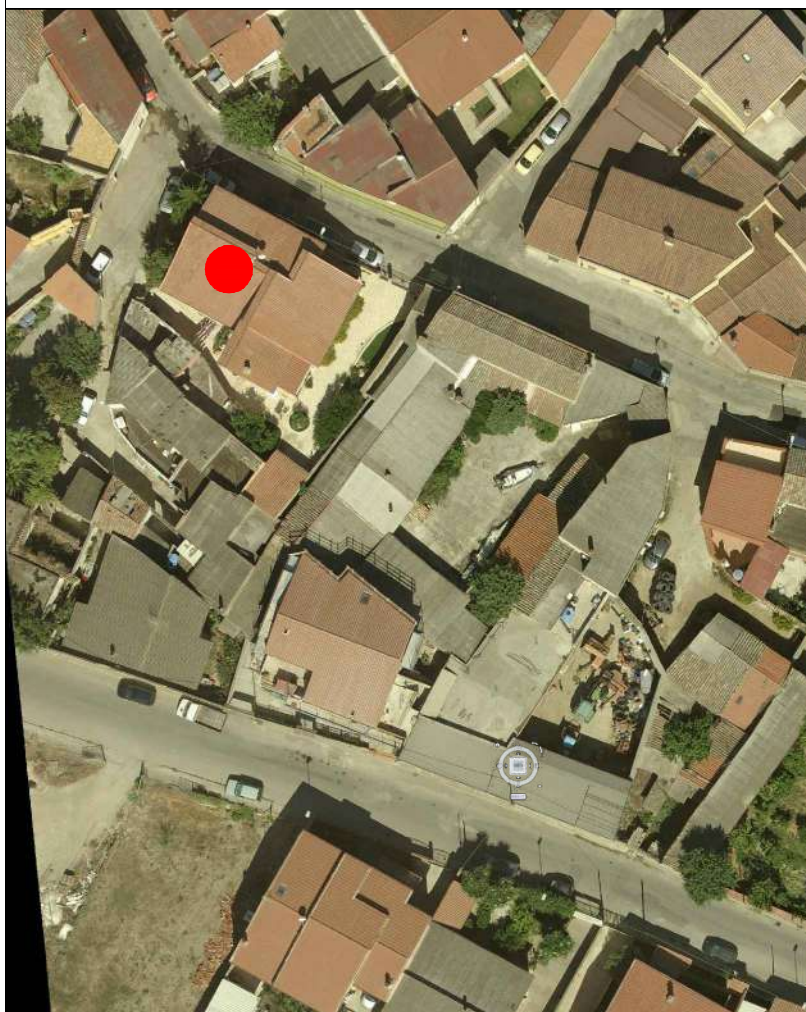

AEROFOTOGRAMMETRIA



FOTO 45°

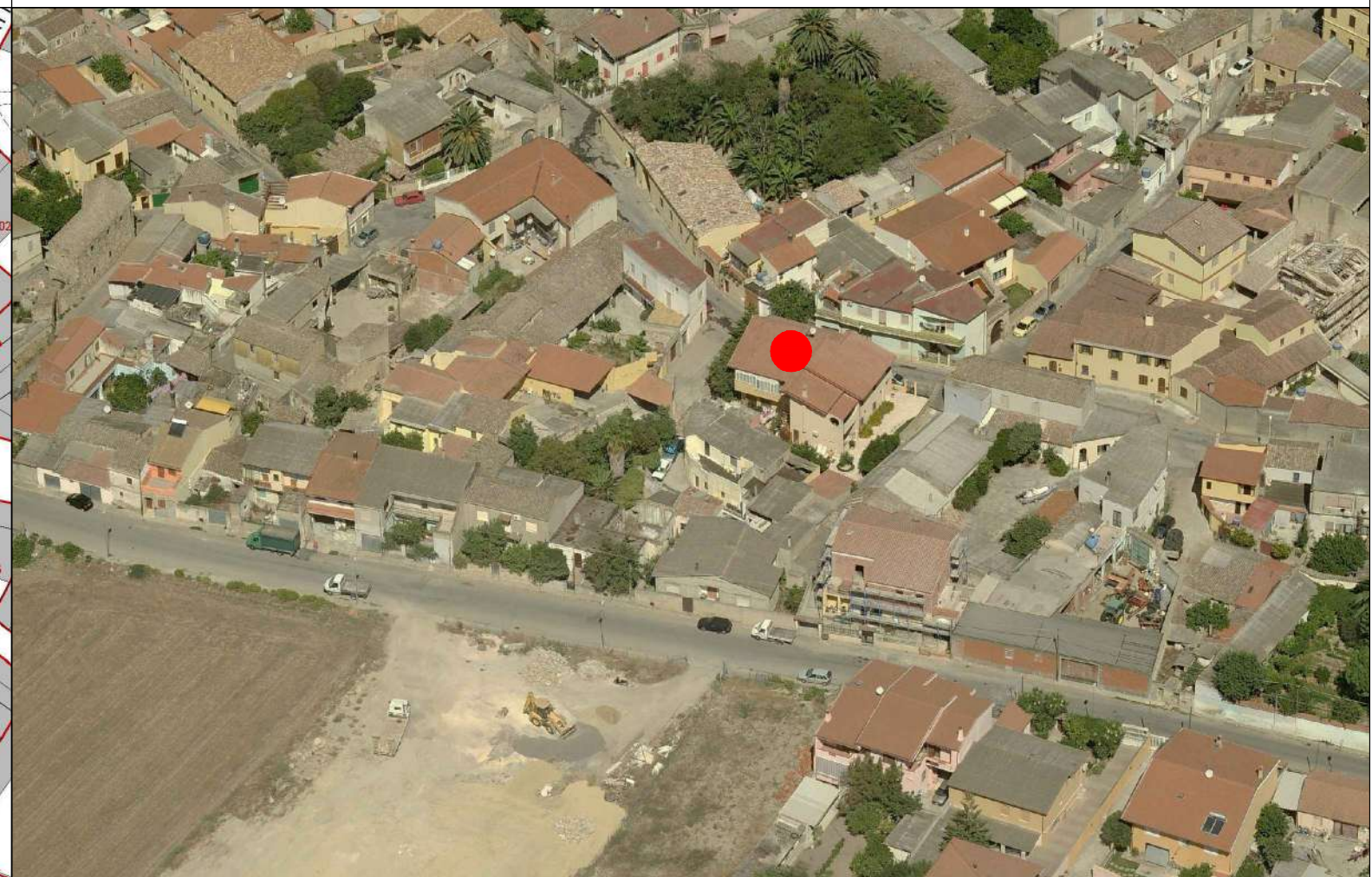



COMUNE DI SANLURI
PIANO PARTICOLAREGGIATO CENTRO DI ANTICA E PRIMA FORMAZIONE

Isolato 5
U.M.I. 62

LIVELLO DI TRASFORMABILITA' DELLA UMI: ALTA
CLASSE DELLA UMI: 4 UNICA

ZONA: A
Isolato: 5
idUMI: 62/05
Superficie Lotto: 536.23 mq
Superficie Coperta al netto delle tettoie: 239.71 mq
Superficie Corti e Aree Esterne: 296.52 mq
Volume: 1545.1 mc
Proprietà: Privata
Indice Fondiario: 2.9 mc/mq
Numero Residenti: 3

UMI di particolare Valenza Storico Documentale: NO

N°	Volume	Area	Altezza	Volume	CLASSE	Interventi Ammissibili
74	22.03	2.56	56.41	4	MO - MS - RE - DR	
75	4.51	2.21	9.97	4	MO - MS - RE - DR	
78	145.38	7.14	1037.98	4	MO - MS - RE - DR	
79	9.46	4.14	39.16	4	MO - MS - RE - DR	
80	38.48	7.34	282.46	4	MO - MS - RE - DR	
81	19.85	6	119.12	4	MO - MS - RE - DR	

INQUADRAMENTO

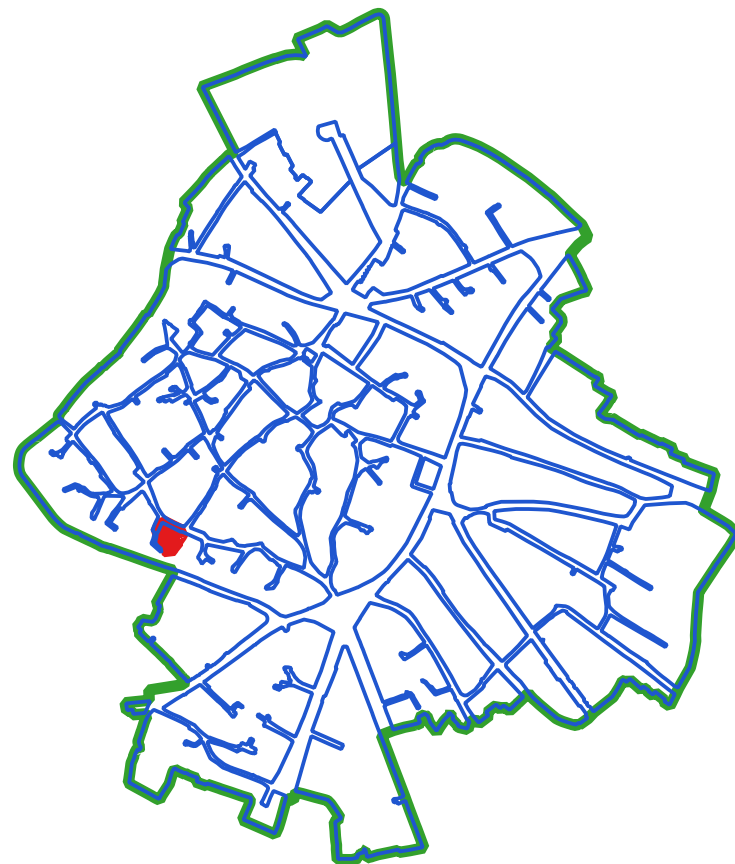

CLASSI DI TRASFORMABILITA'

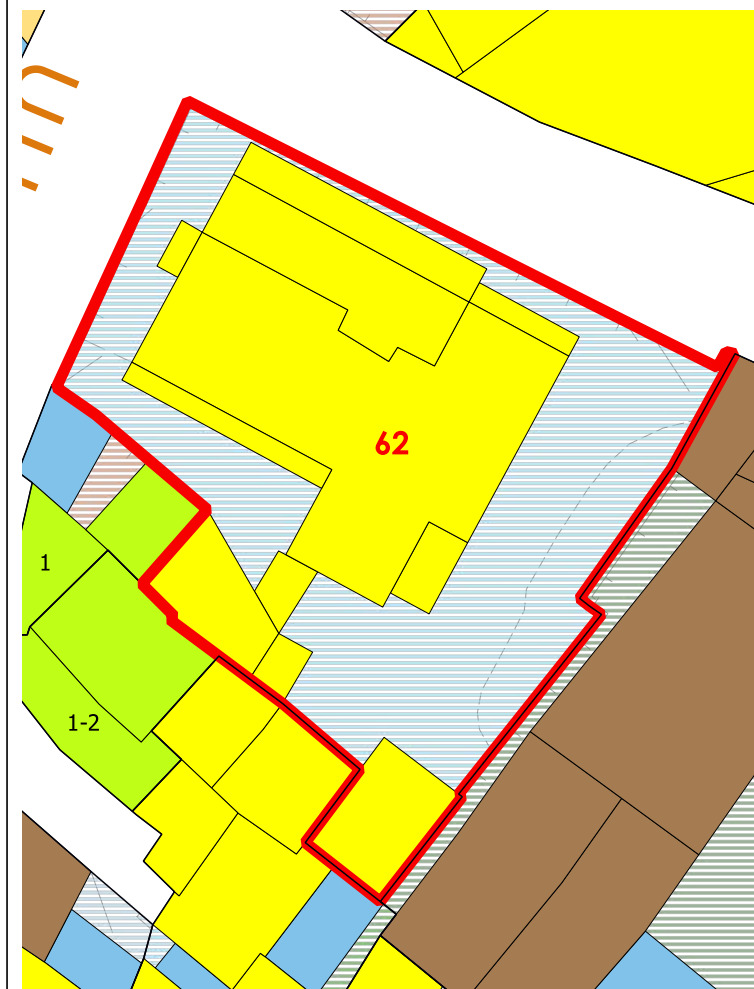

COPERTURE



VOLUMI

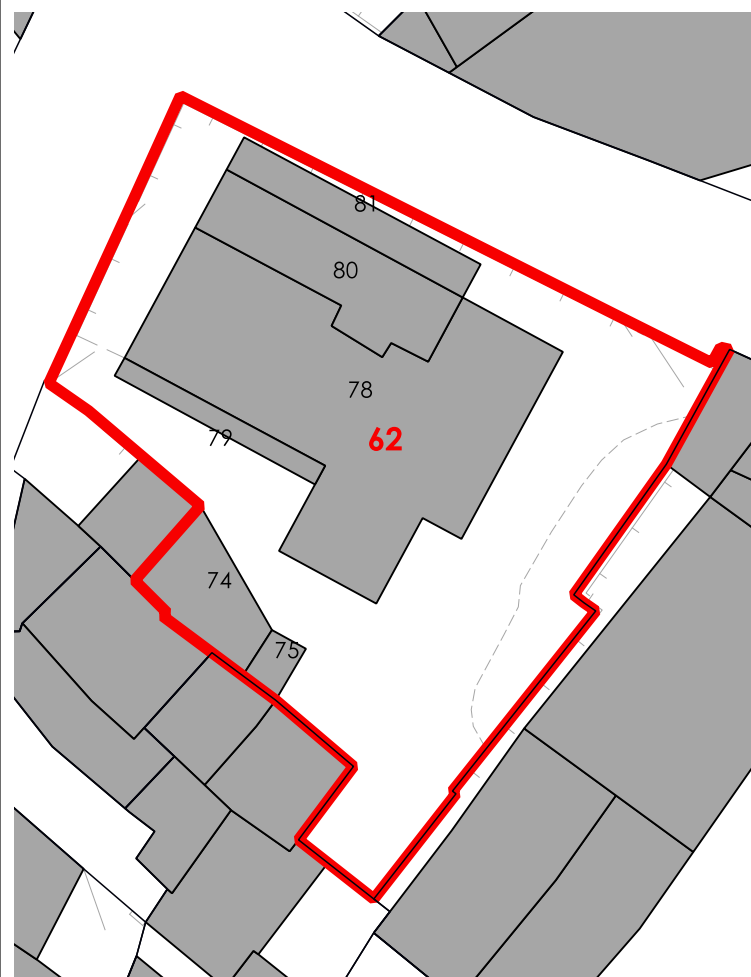

CORTI STORICHE ORIGINARIE

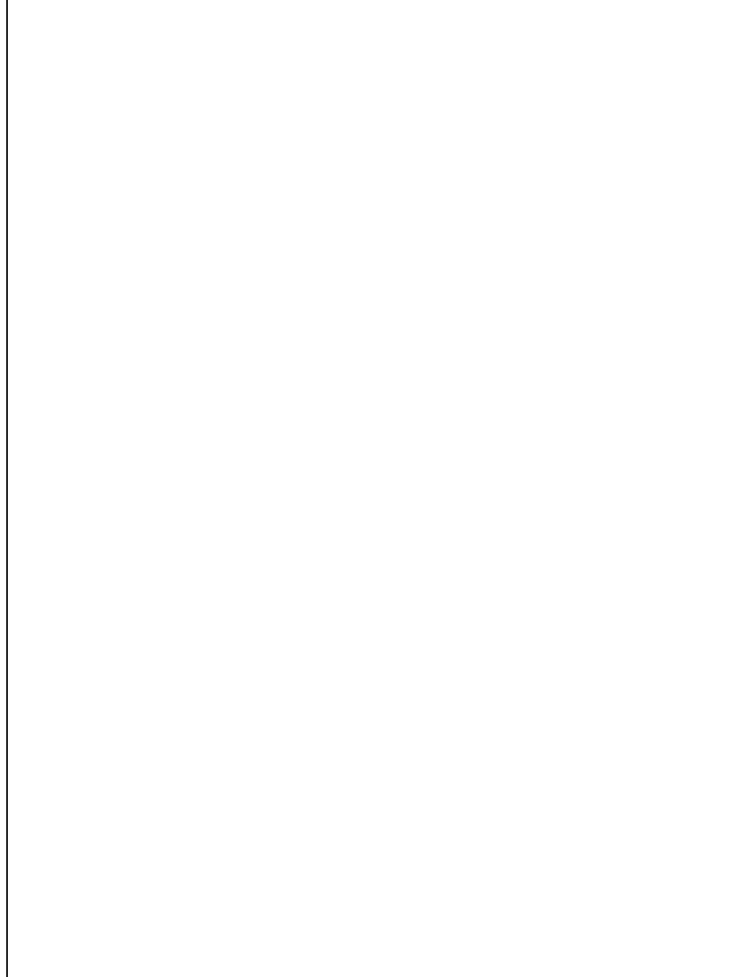

NUOVE EDIFICAZIONI

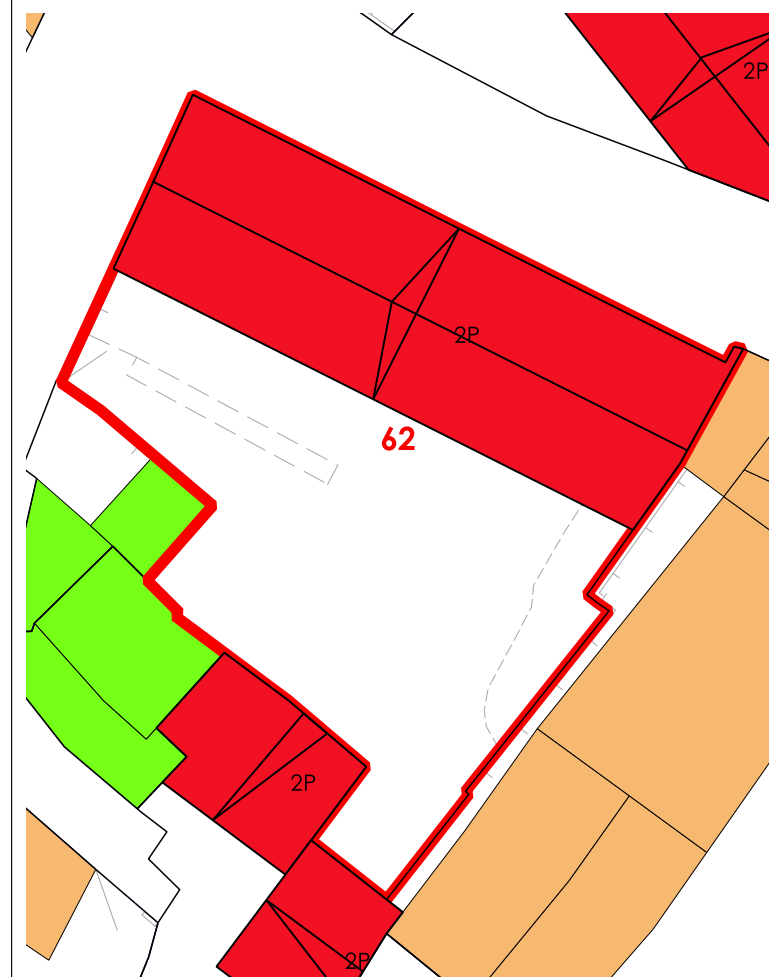

La volumetria pari a zero di alcuni corpi di fabbrica deriva dall'iniziale individuazione, da dati aerofotogrammetrici, degli stessi come tettoie. Le successive analisi hanno evidenziato la trasformazione di tali tettoie in volume.



COMUNE DI SANLURI
PIANO PARTICOLAREGGIATO CENTRO DI PRIMA E ANTICA FONDAZIONE

Isolato	05
U.M.I.	63

INQUADRAMENTO

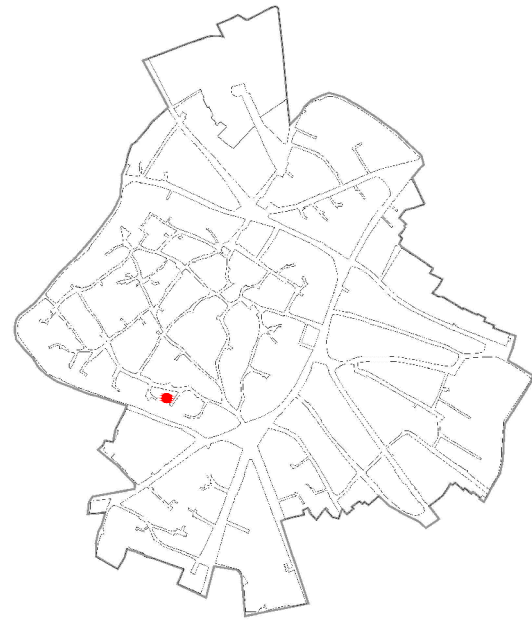

CATASTO STORICO

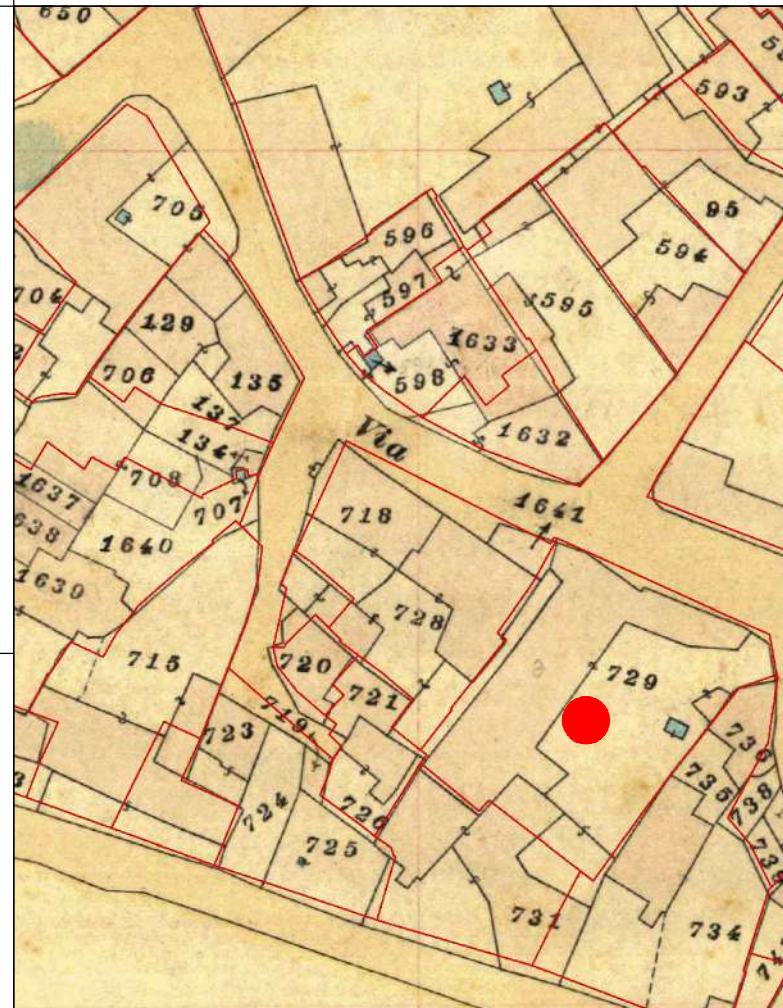

CATASTO ATTUALE

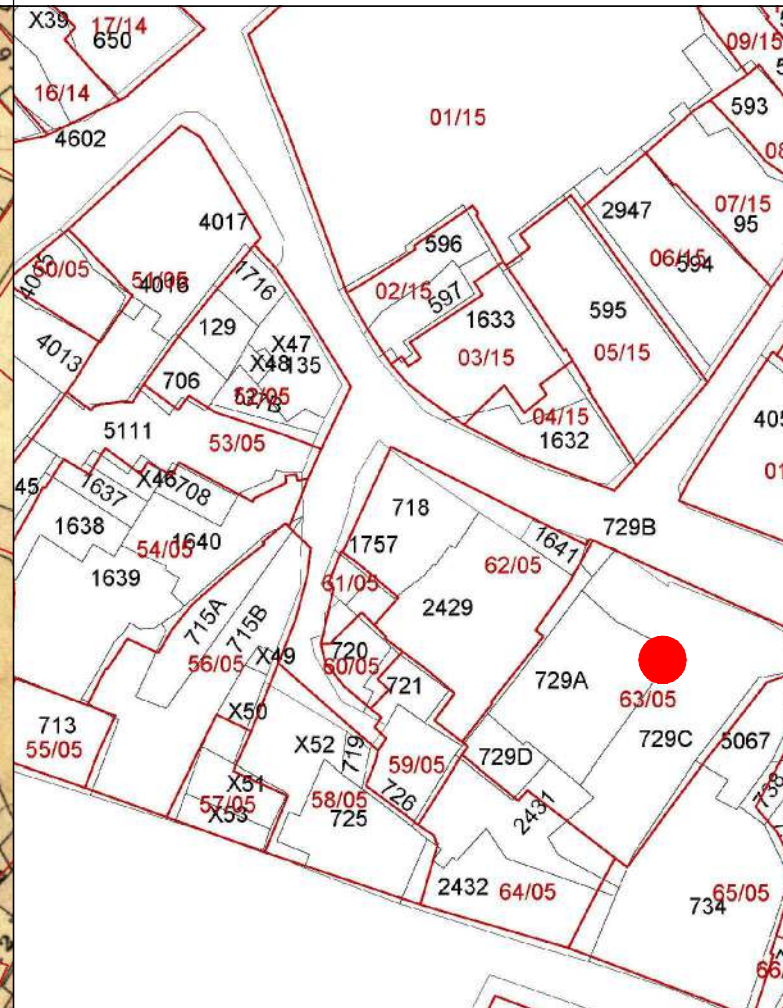

PROFILO STRADALE



DATI IDENTIFICATIVI
Catastali attuali: 729A, 729D, 729C, 2431p
Catastali storici: 729p

DESTINAZIONE D'USO
Residenziale

ORTOFOTO

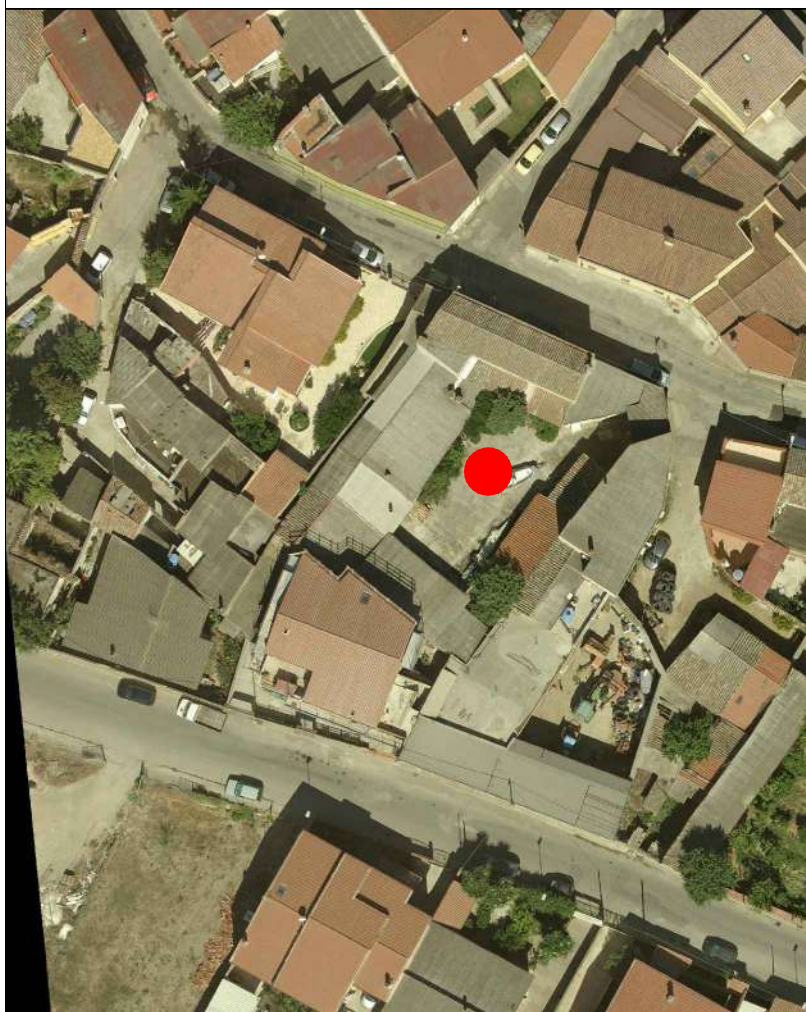

AEROFOTOGRAMMETRIA



FOTO 45°

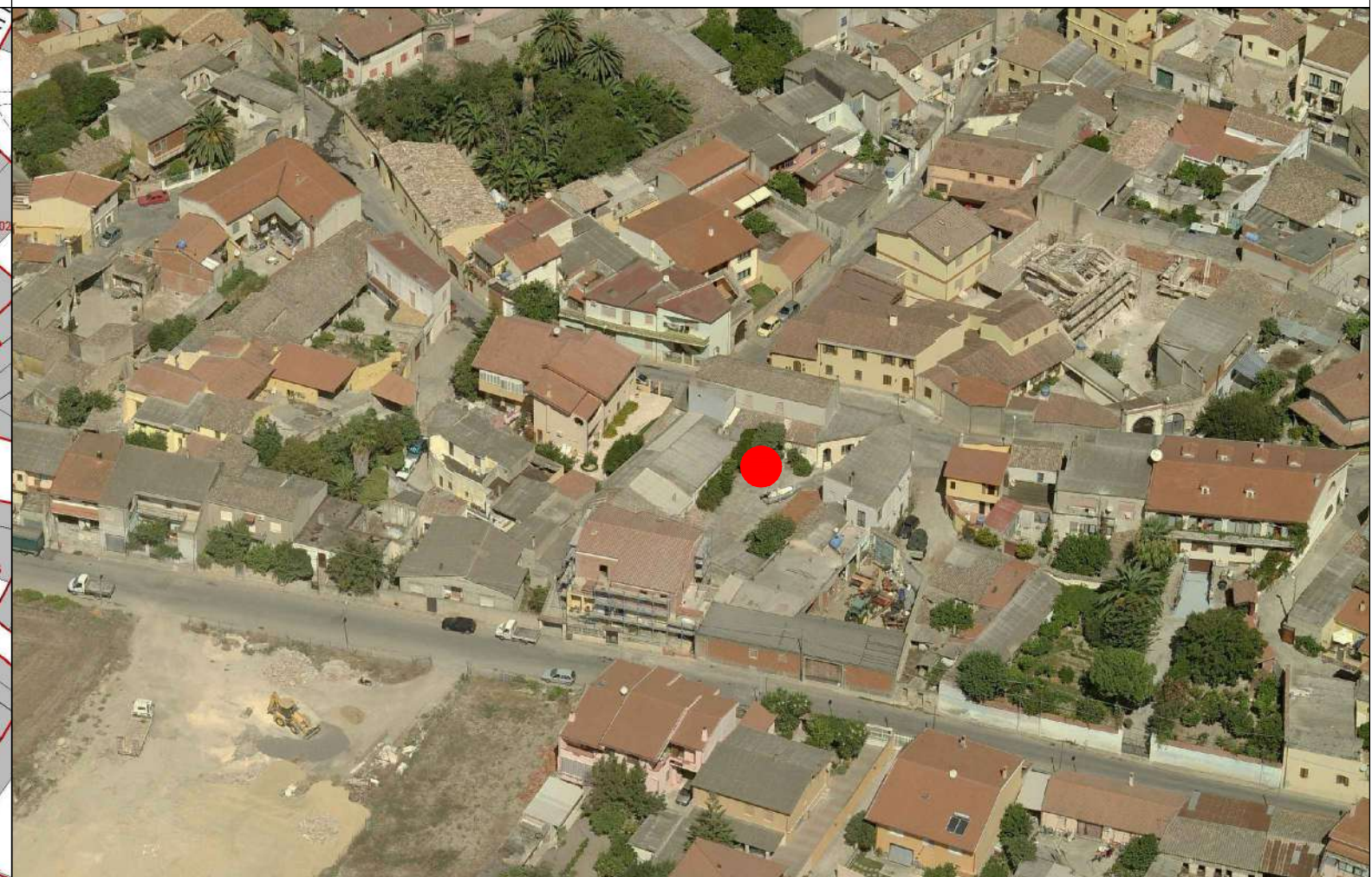



COMUNE DI SANLURI
PIANO PARTICOLAREGGIATO CENTRO DI ANTICA E PRIMA FORMAZIONE

Isolato 5
U.M.I. 63

INQUADRAMENTO

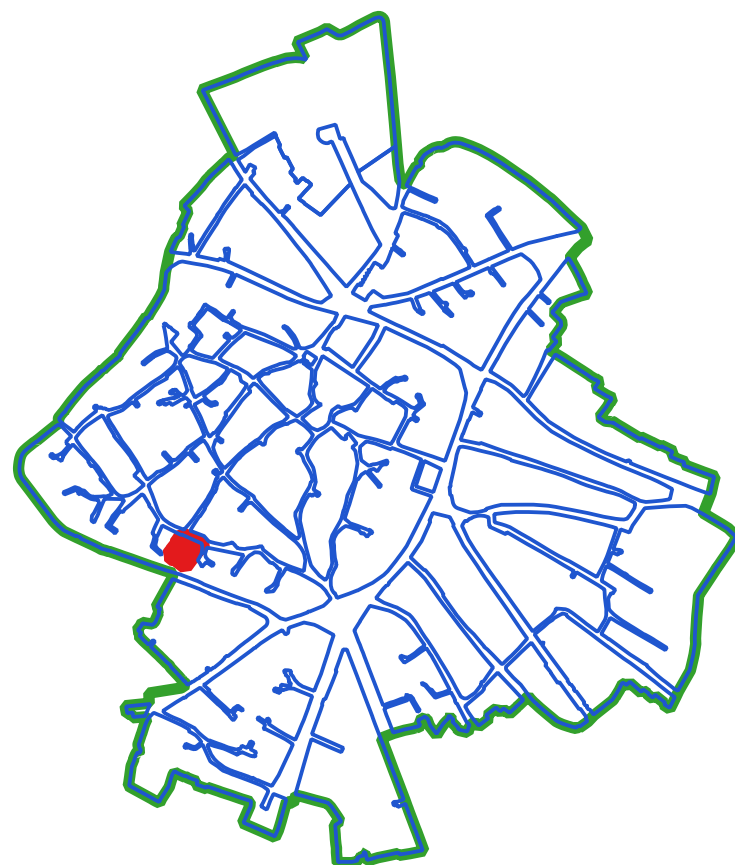

CLASSI DI TRASFORMABILITA'

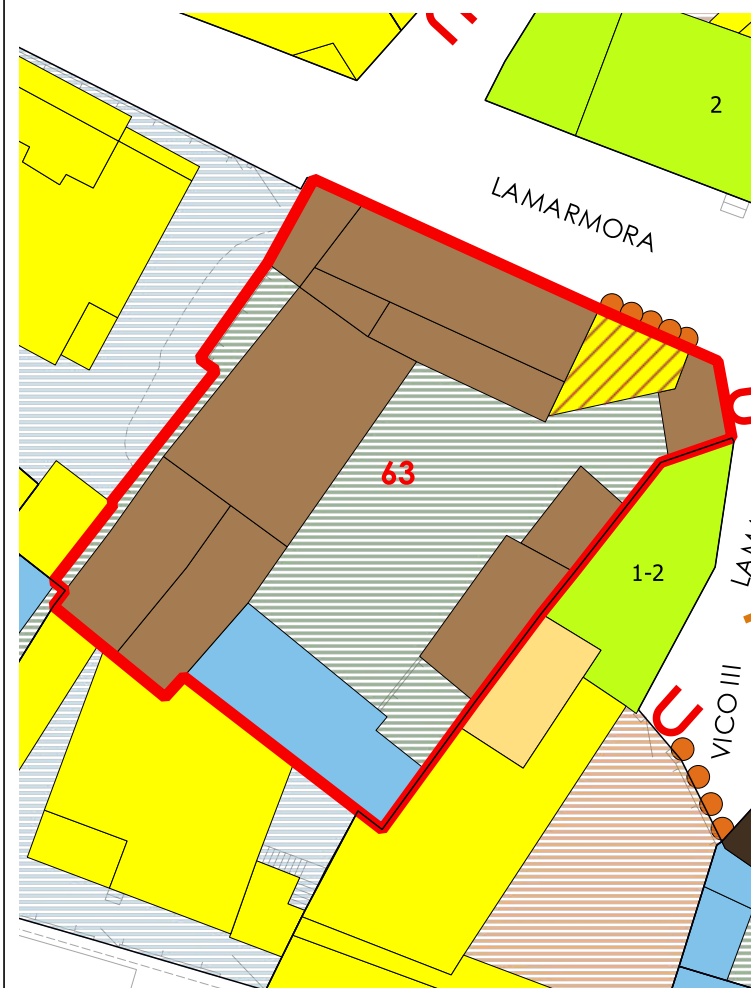

COPERTURE

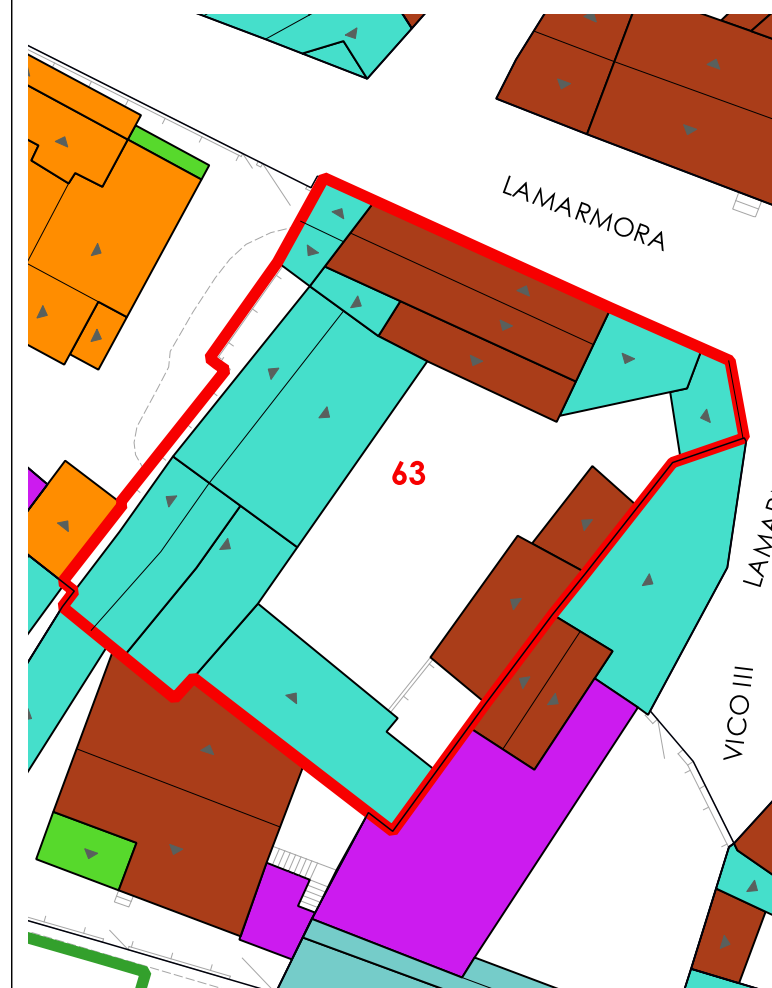

VOLUMI

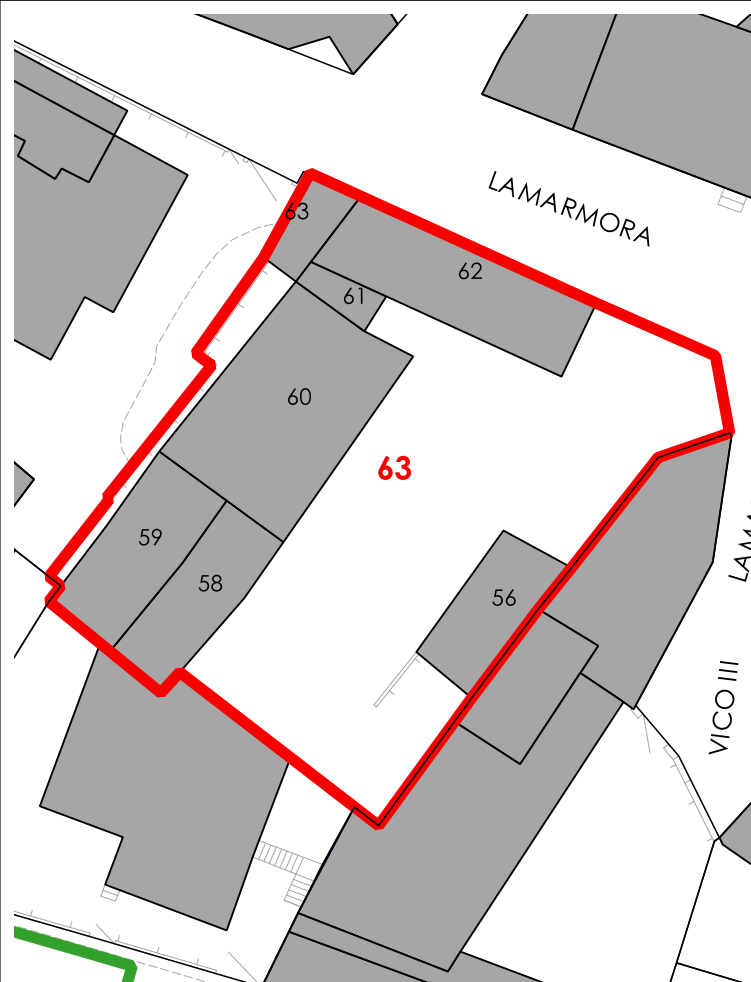

CORTI STORICHE ORIGINARIE

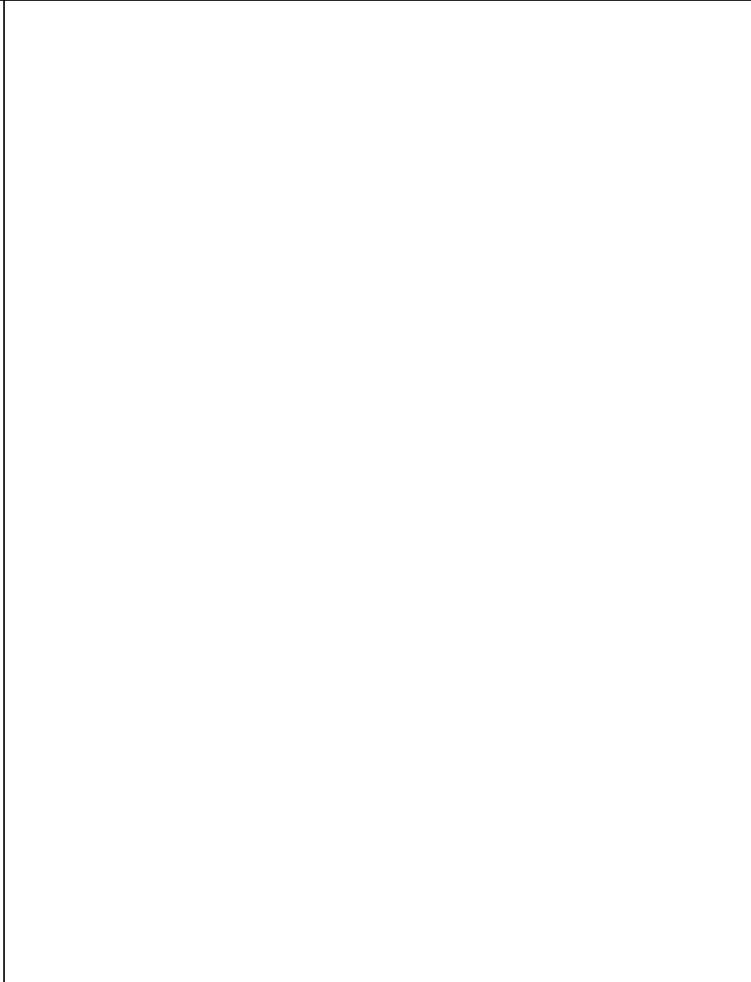

NUOVE EDIFICAZIONI

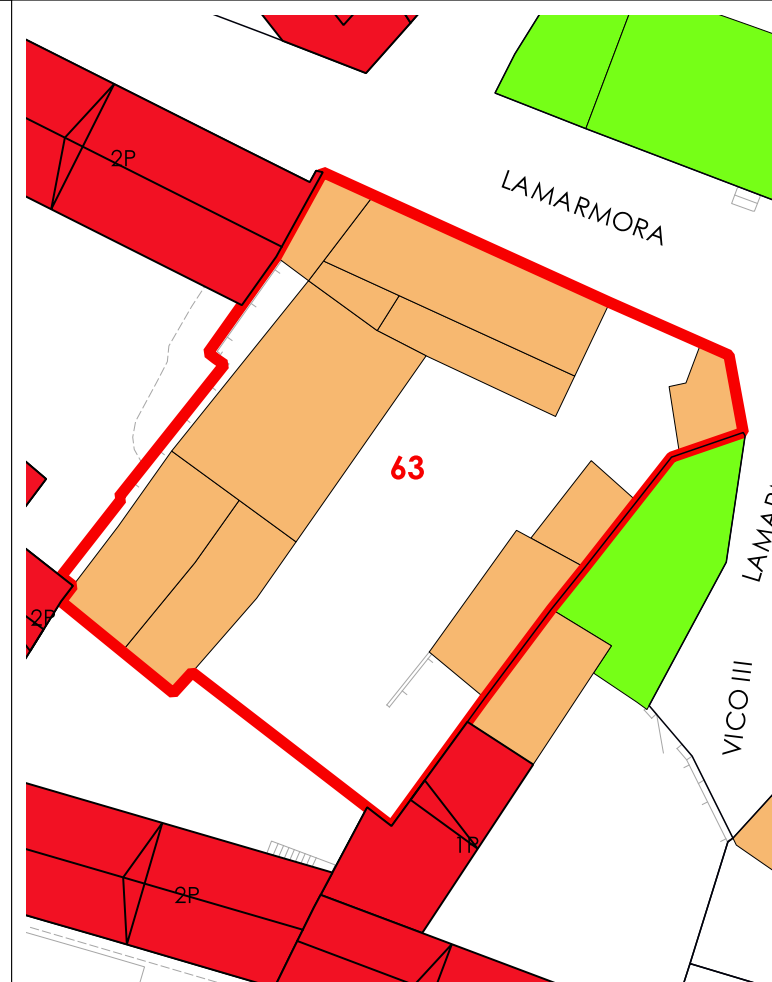

LIVELLO DI TRASFORMABILITA' DELLA UMI: BASSA
CLASSE DELLA UMI: 2a UNICA

ZONA: A
Isolato: 5
idUMI: 63/05
Superficie Lotto: 848.49 mq
Superficie Coperta al netto delle tettoie: 446.14 mq
Superficie Corti e Aree Esterne: 402.35 mq
Volume: 1467.44 mc
Proprietà: Privata
Indice Fondiario: 1.7 mc/mq
Numero Residenti: 0

UMI di particolare Valenza Storico Documentale: SI

N°	Volume	Area	Altezza	Volume	CLASSE	Interventi Ammissibili
56	42.68	2.21	94.32	2a	MO - MS - RC - RTF	
58	49.11	1.94	95.28	2a	MO - MS - RC - RTF	
59	56.98	2.97	169.24	2a	MO - MS - RC - RTF	
60	118.66	2.99	354.79	2a	MO - MS - RC - RTF	
61	10.12	6.86	69.45	2a	MO - MS - RC - RTF	
62	79.74	7.77	619.56	2a	MO - MS - RC - RTF	
63	17.66	3.67	64.8	2a	MO - MS - RC - RTF	

La volumetria pari a zero di alcuni corpi di fabbrica deriva dall'iniziale individuazione, da dati aerofotogrammetrici, degli stessi come tettoie. Le successive analisi hanno evidenziato la trasformazione di tali tettoie in volume.



COMUNE DI SANLURI
PIANO PARTICOLAREGGIATO CENTRO DI PRIMA E ANTICA FONDAZIONE

Isolato	05
U.M.I.	64

INQUADRAMENTO

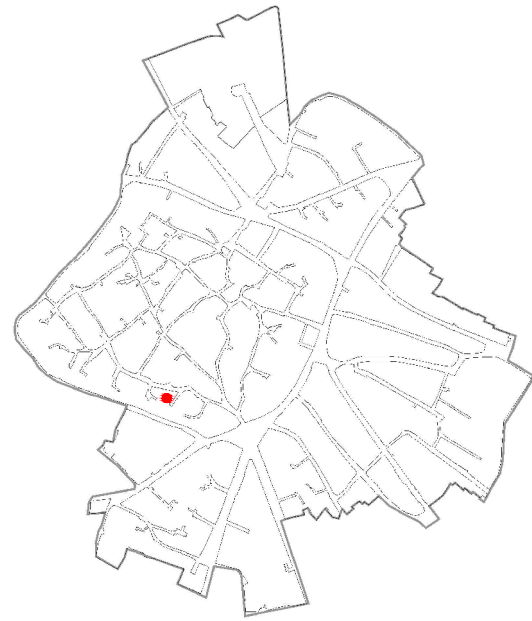

CATASTO STORICO

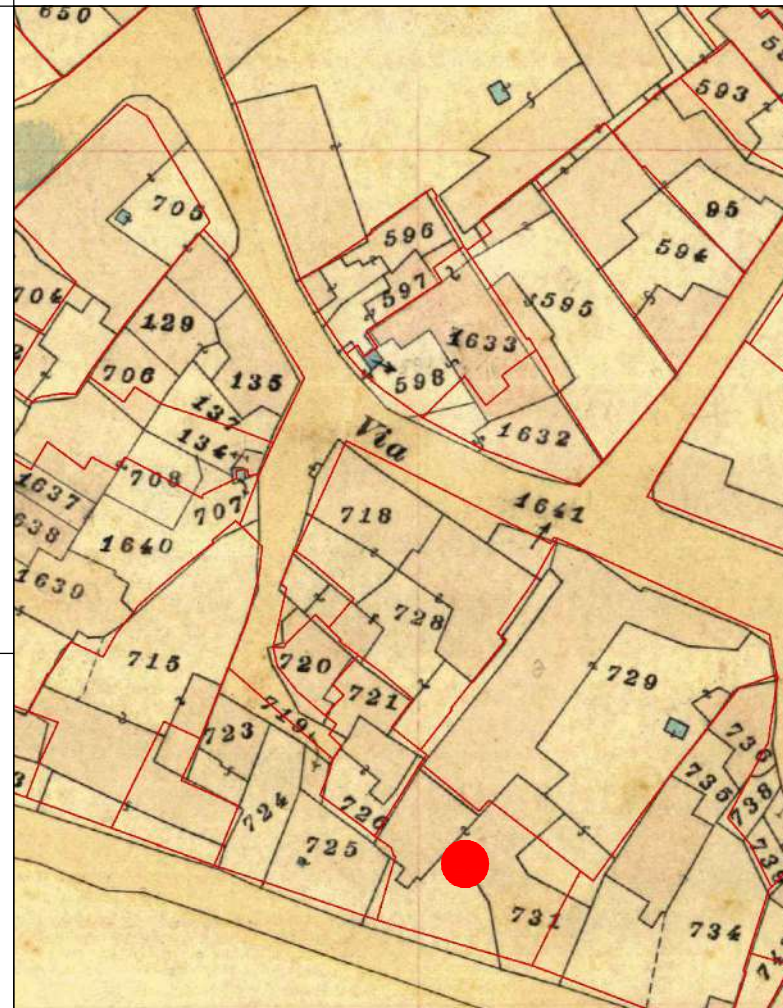

CATASTO ATTUALE

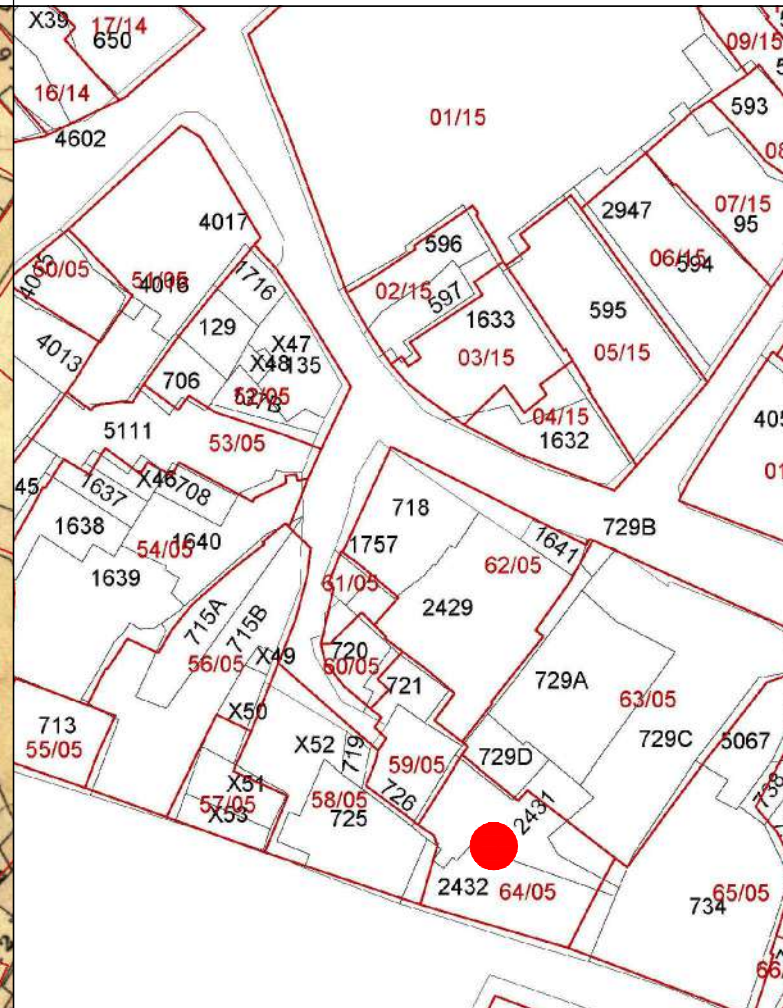

PROFILO STRADALE

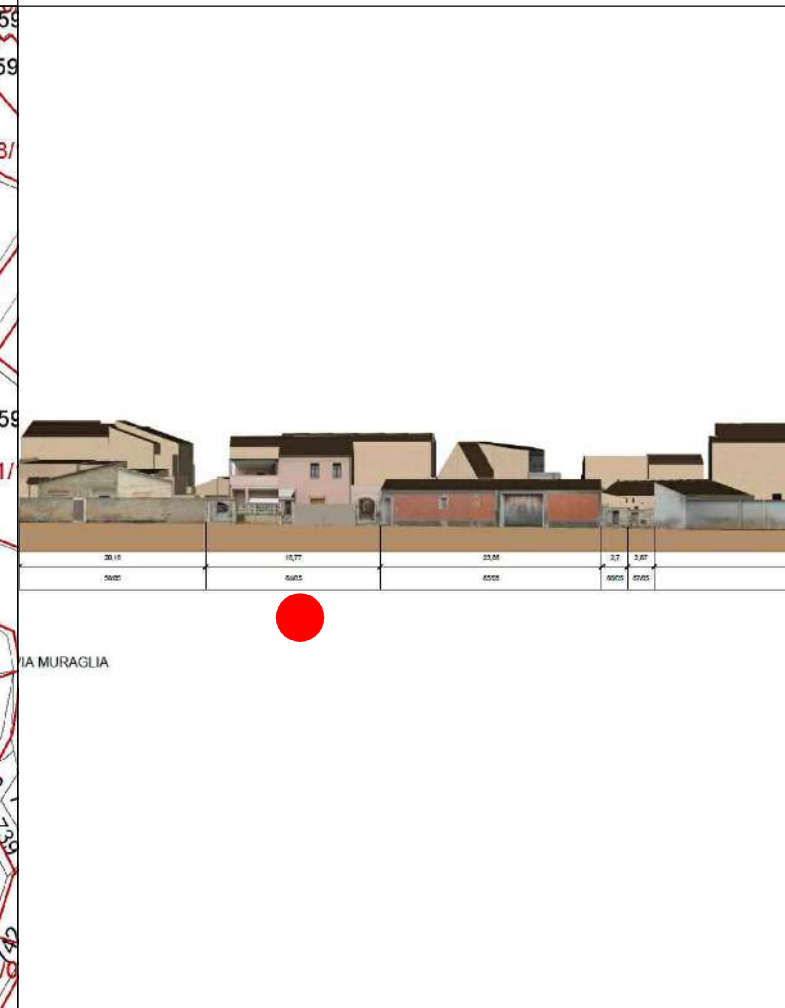

DATI IDENTIFICATIVI
Catastali attuali: 2431p, 2432
Catastali storici: 729p, 731p

DESTINAZIONE D'USO
Residenziale

ORTOFOTO

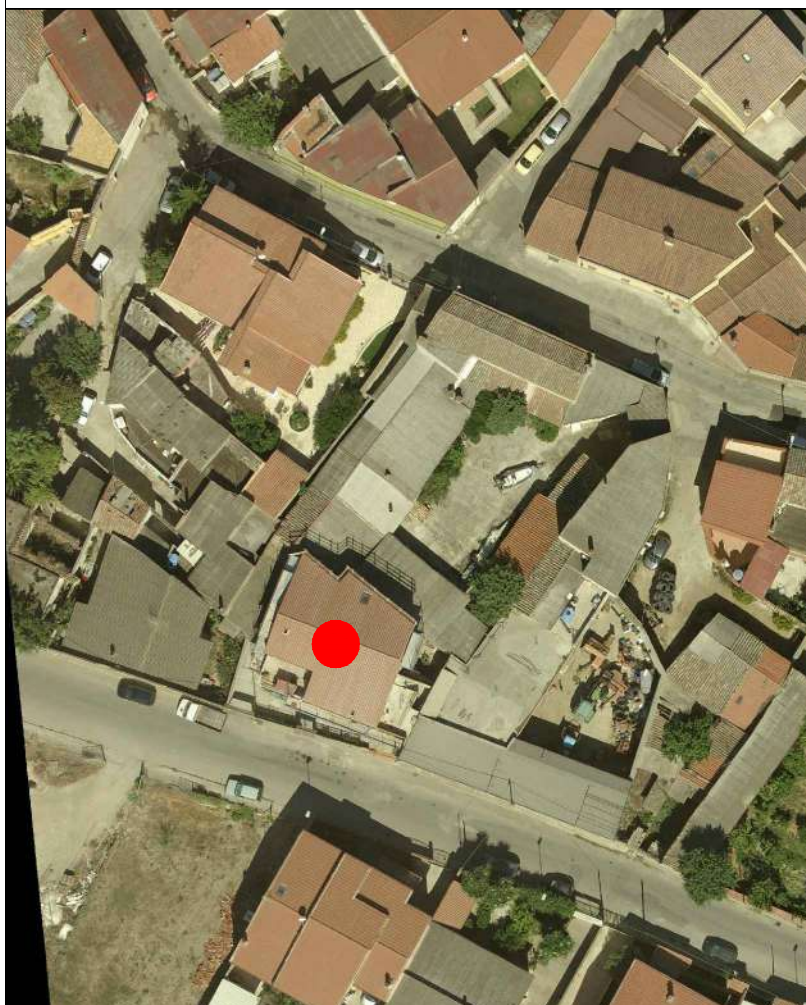

AEROFOTOGRAMMETRIA



FOTO 45°





COMUNE DI SANLURI
PIANO PARTICOLAREGGIATO CENTRO DI ANTICA E PRIMA FORMAZIONE

Isolato 5
U.M.I. 64

INQUADRAMENTO

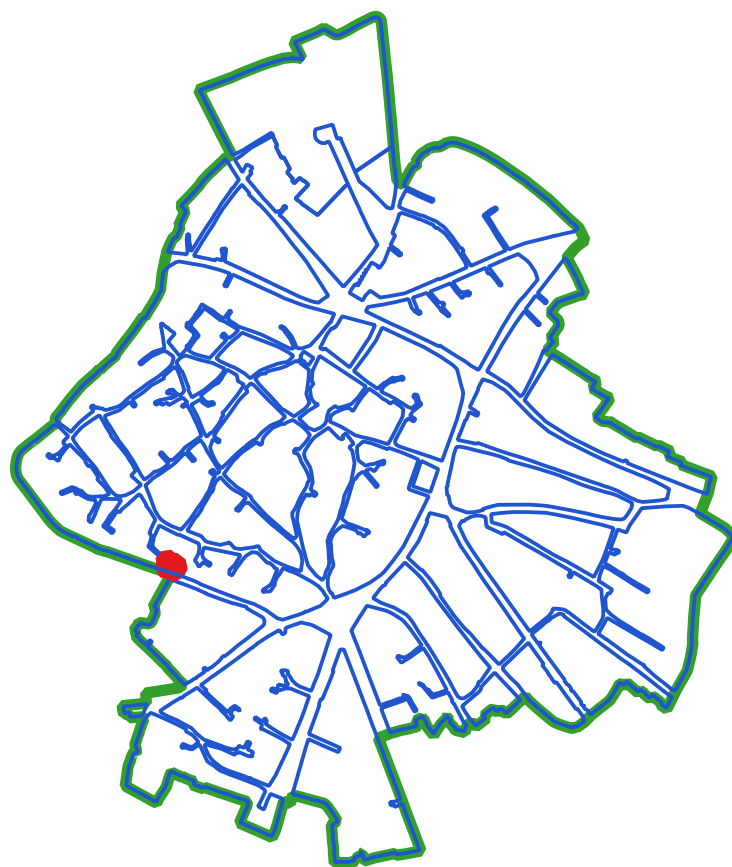

CLASSI DI TRASFORMABILITA'

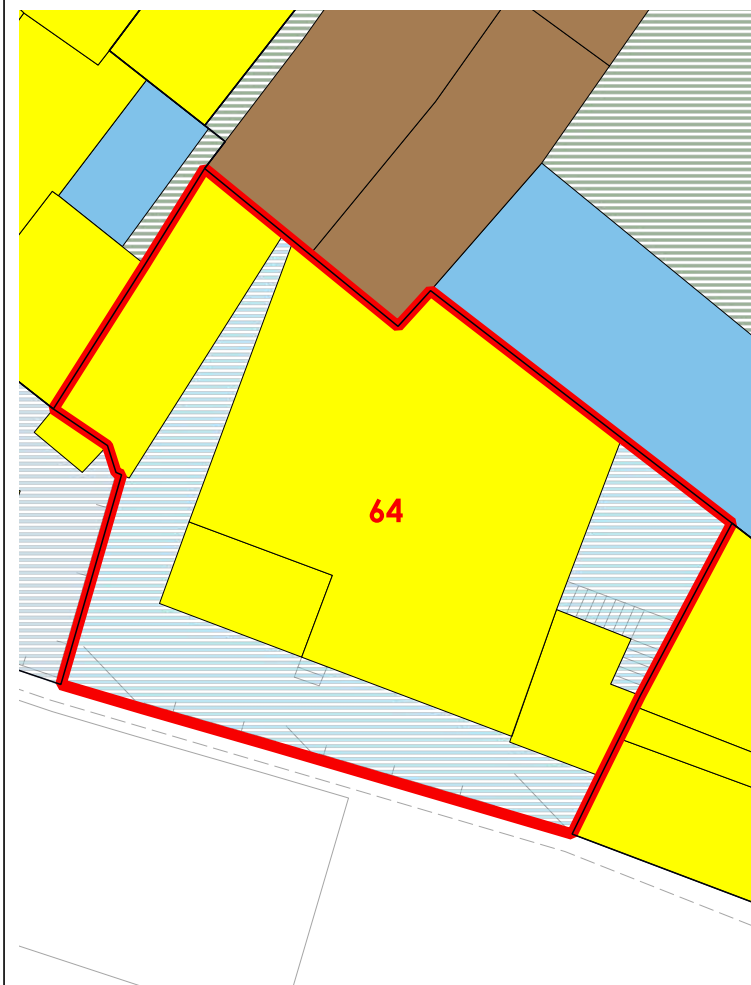

COPERTURE



VOLUMI

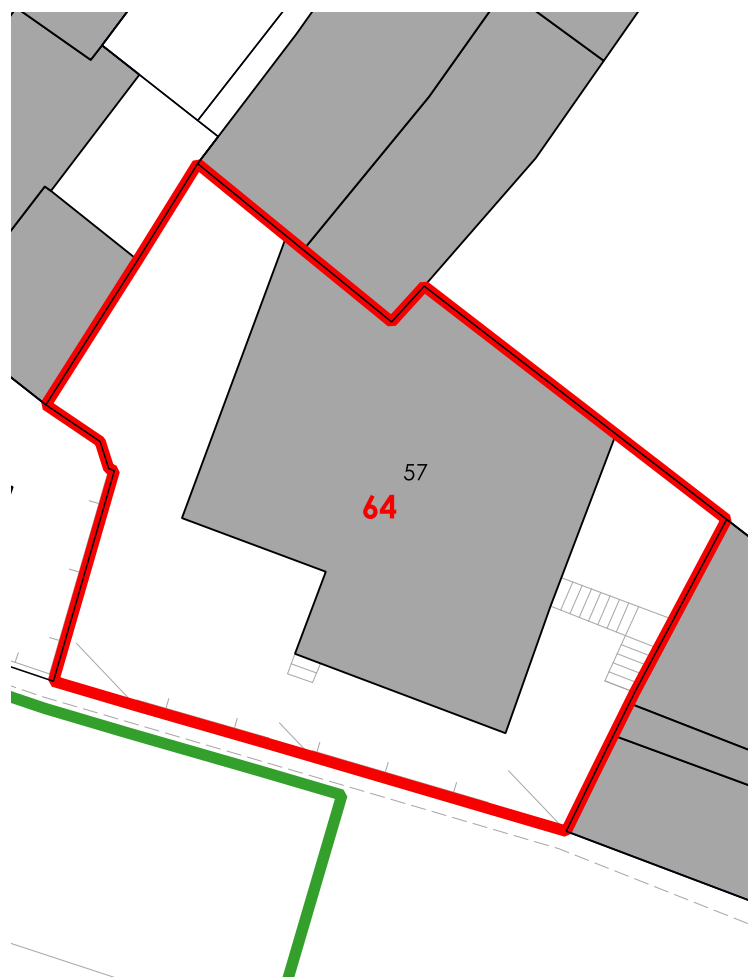

CORTI STORICHE ORIGINARIE

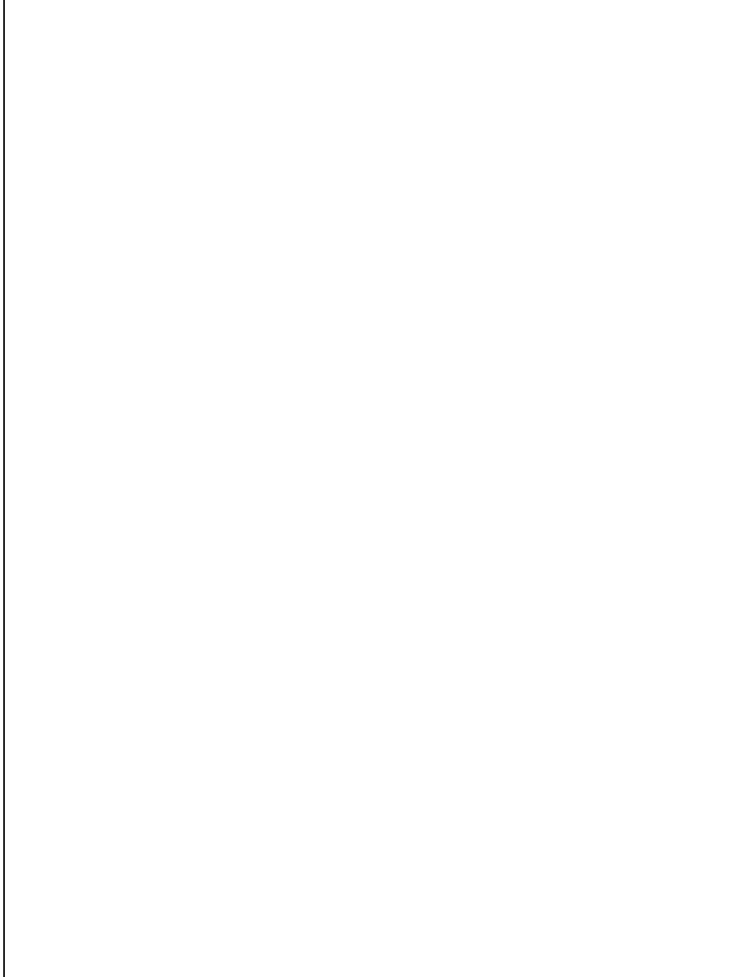

NUOVE EDIFICAZIONI

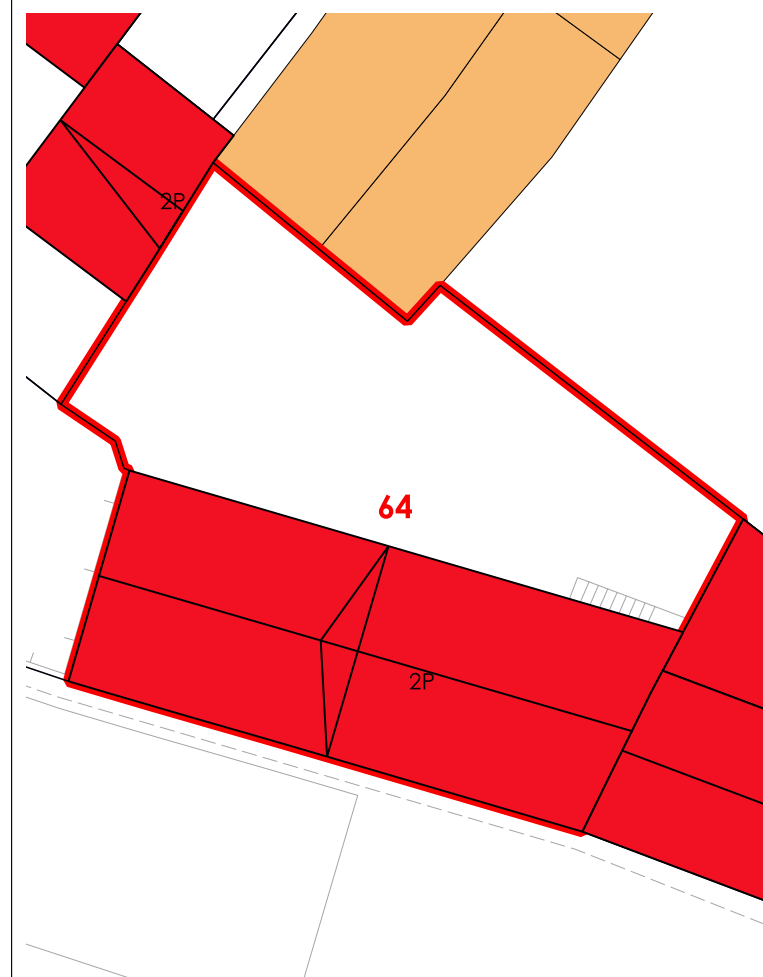

LIVELLO DI TRASFORMABILITA' DELLA UMI: ALTA
CLASSE DELLA UMI: 4 UNICA

ZONA: A
Isolato: 5
idUMI: 64/05
Superficie Lotto: 329.95 mq
Superficie Coperta al netto delle tettoie: 150.19 mq
Superficie Corti e Aree Esterne: 179.76 mq
Volume: 1088.88 mc
Proprietà: Privata
Indice Fondiario: 3.3 mc/mq
Numero Residenti: 5

UMI di particolare Valenza Storico Documentale: NO

N° Volume	Area	Altezza	Volume	CLASSE	Interventi Ammissibili
57	150.19	7.25	1088.88	4	MO - MS - RE - DR

La volumetria pari a zero di alcuni corpi di fabbrica deriva dall'iniziale individuazione, da dati aerofotogrammetrici, degli stessi come tettoie. Le successive analisi hanno evidenziato la trasformazione di tali tettoie in volume.



COMUNE DI SANLURI
PIANO PARTICOLAREGGIATO CENTRO DI PRIMA E ANTICA FONDAZIONE

Isolato	05
U.M.I.	65

INQUADRAMENTO

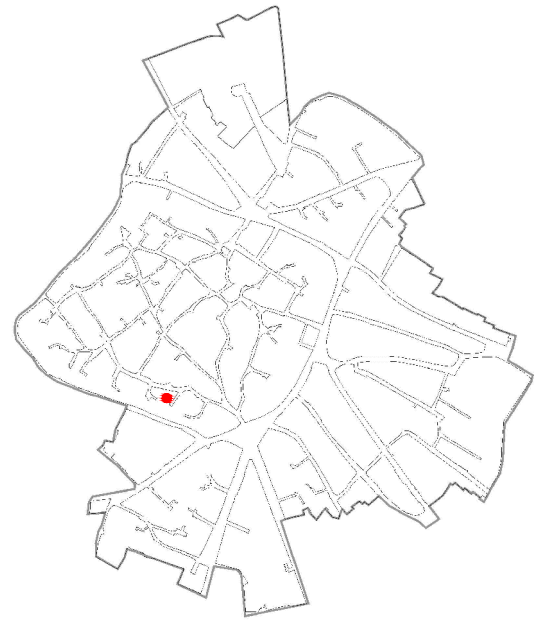

CATASTO STORICO

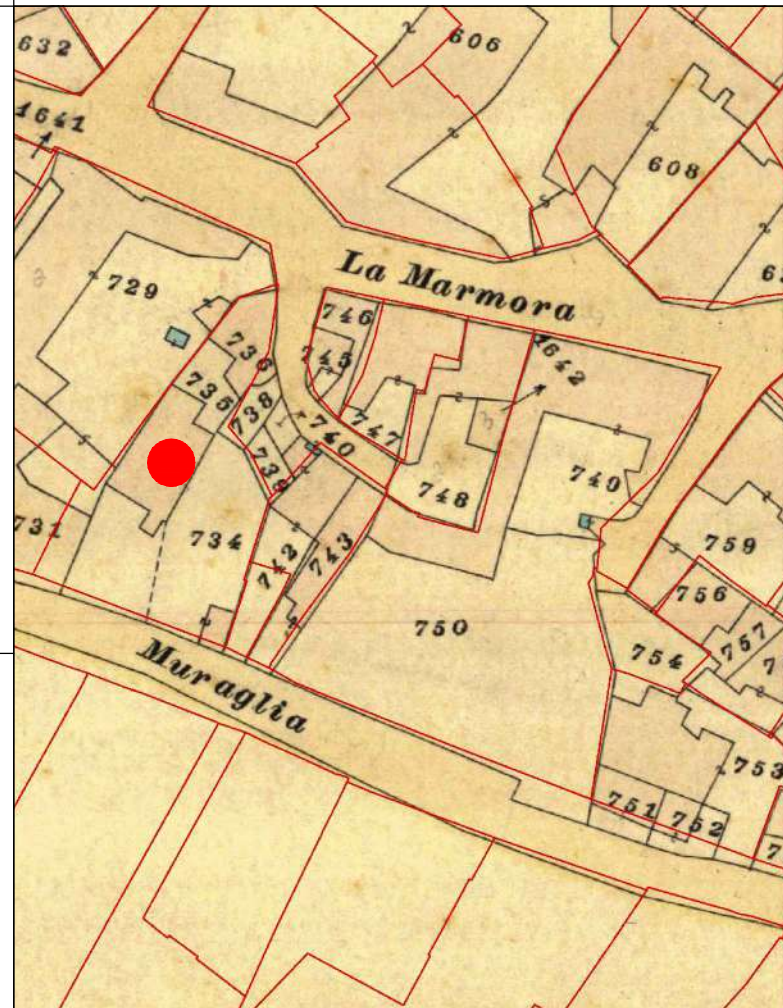

CATASTO ATTUALE

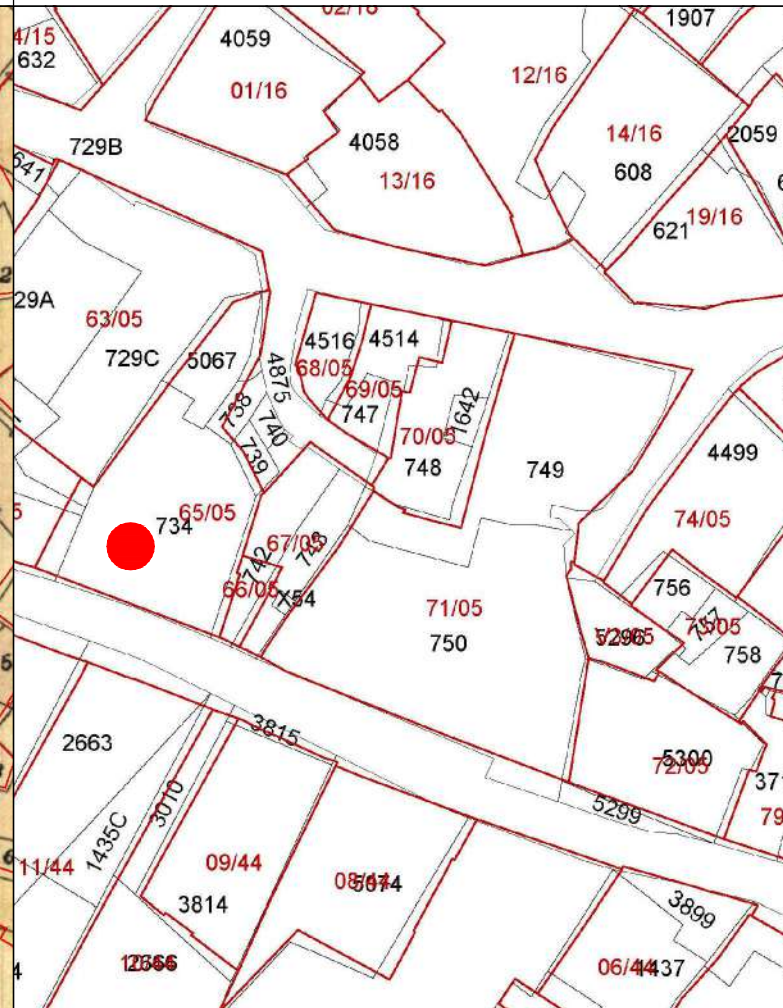

PROFILO STRADALE

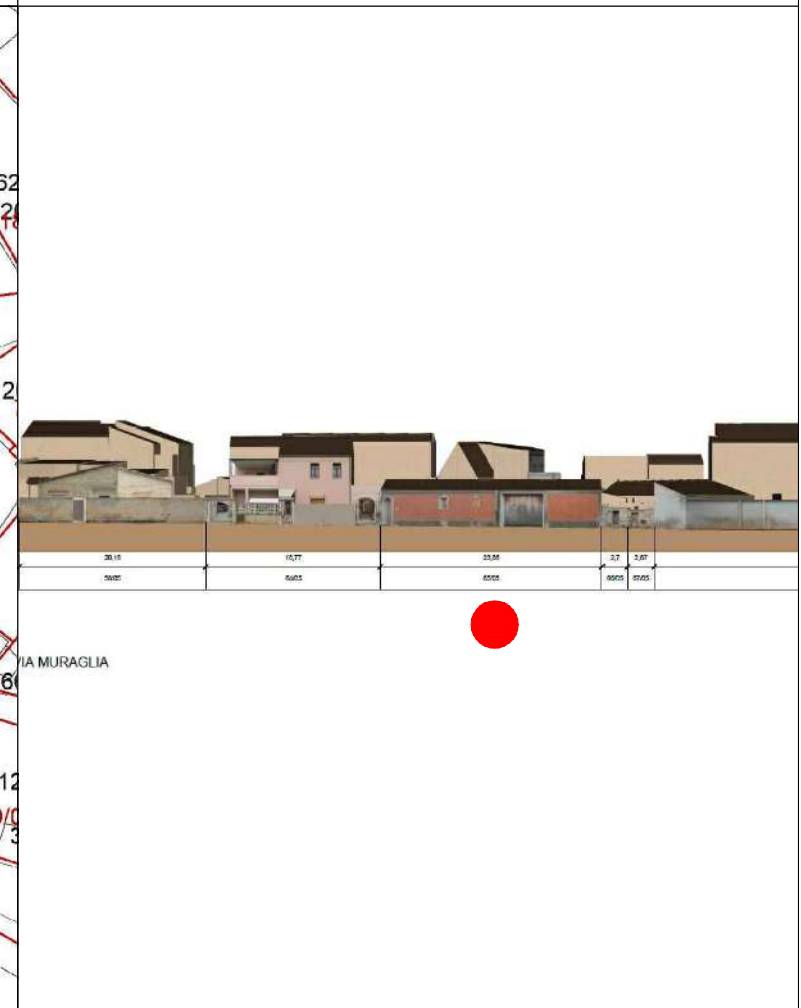

DATI IDENTIFICATIVI
Catastali attuali: 734, 5067,
Catastali storici: 736p, 735, 734, 731p

DESTINAZIONE D'USO
Residenziale

ORTOFOTO

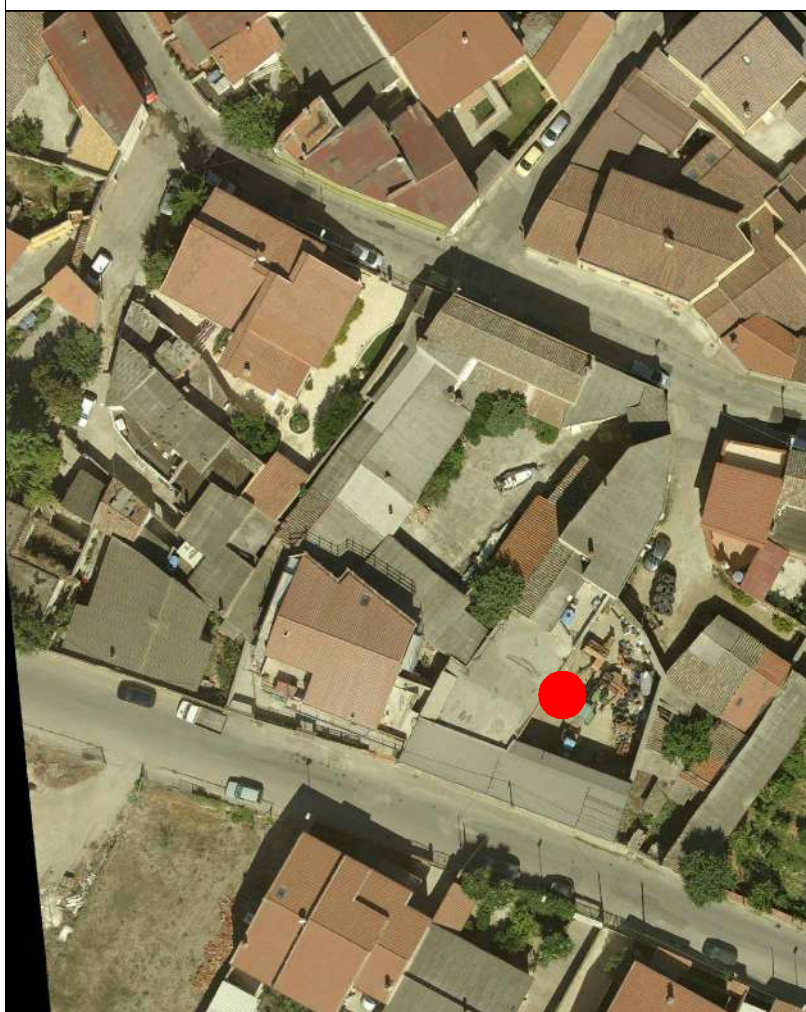

AEROFOTOGRAMMETRIA



FOTO 45°





LIVELLO DI TRASFORMABILITA' DELLA UMI: ALTA
CLASSE DELLA UMI: MISTA

ZONA: A
Isolato: 5
idUMI: 65/05
Superficie Lotto: 579.58 mq
Superficie Coperta al netto delle tettoie: 413.82 mq
Superficie Corti e Aree Esterne: 165.76 mq
Volume: 1947.46 mc
Proprietà: Privata
Indice Fondiario: 3.4 mc/mq
Numero Residenti: 4

UMI di particolare Valenza Storico Documentale: NO

INQUADRAMENTO

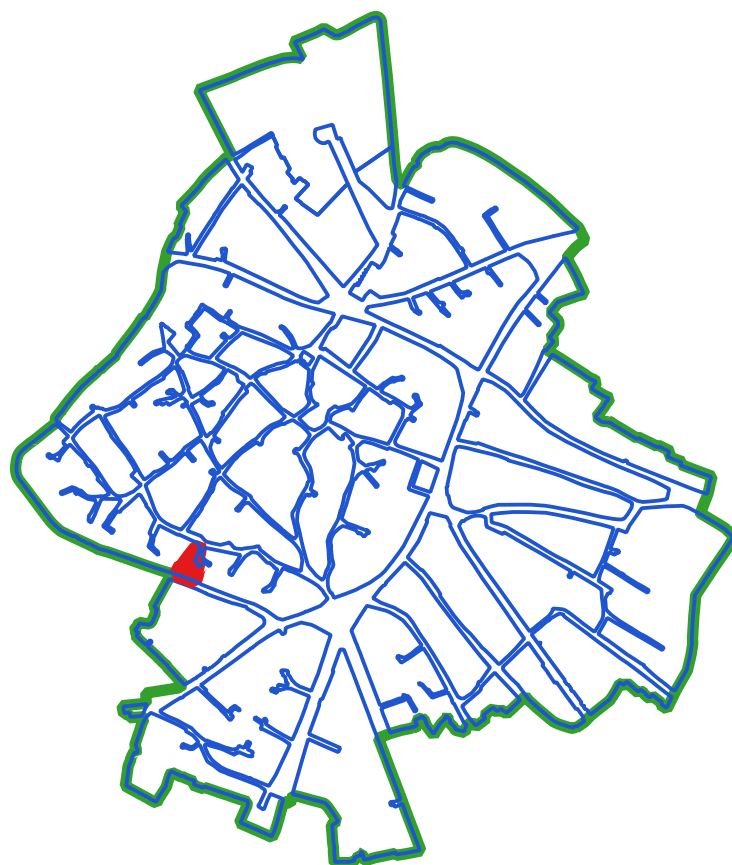

CLASSI DI TRASFORMABILITA'

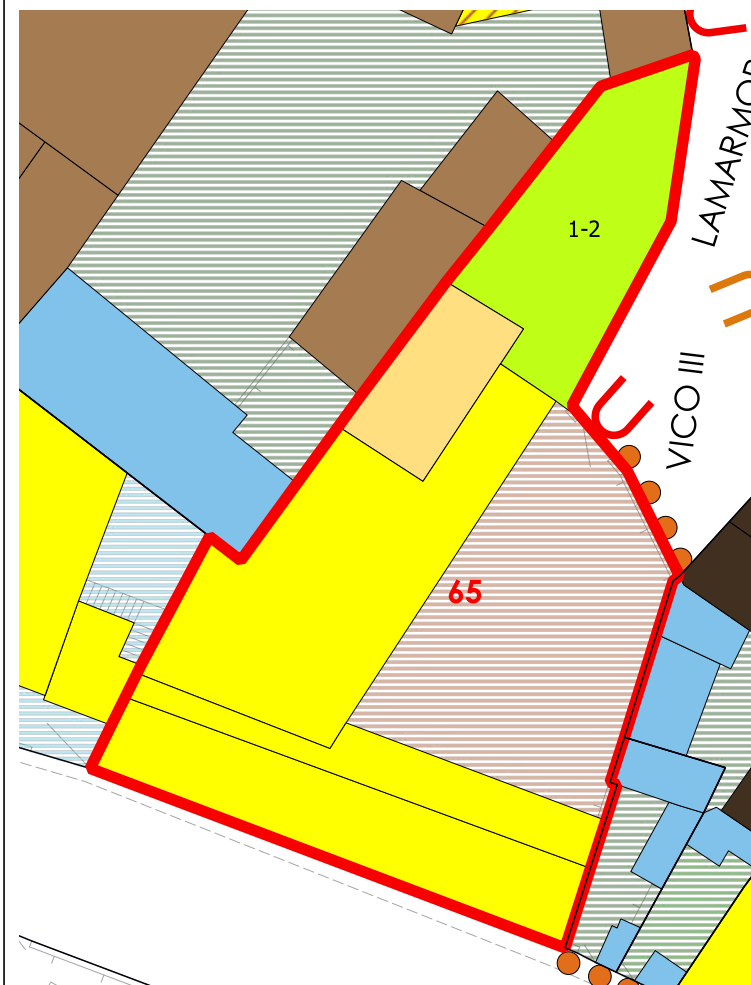

COPERTURE



N° Volume	Area	Altezza	Volume	CLASSE	Interventi Ammissibili
51	94.93	6.87	652.16	3	MO - MS - RE - DR
52	38.67	4.72	182.52	2b	MO - MS - RE - RC - RTF
53	145.91	3.76	548.62	4	MO - MS - RE - DR
54	90.75	3.97	360.28	4	MO - MS - RE - DR
55	43.56	4.68	203.88	4	MO - MS - RE - DR

VOLUMI

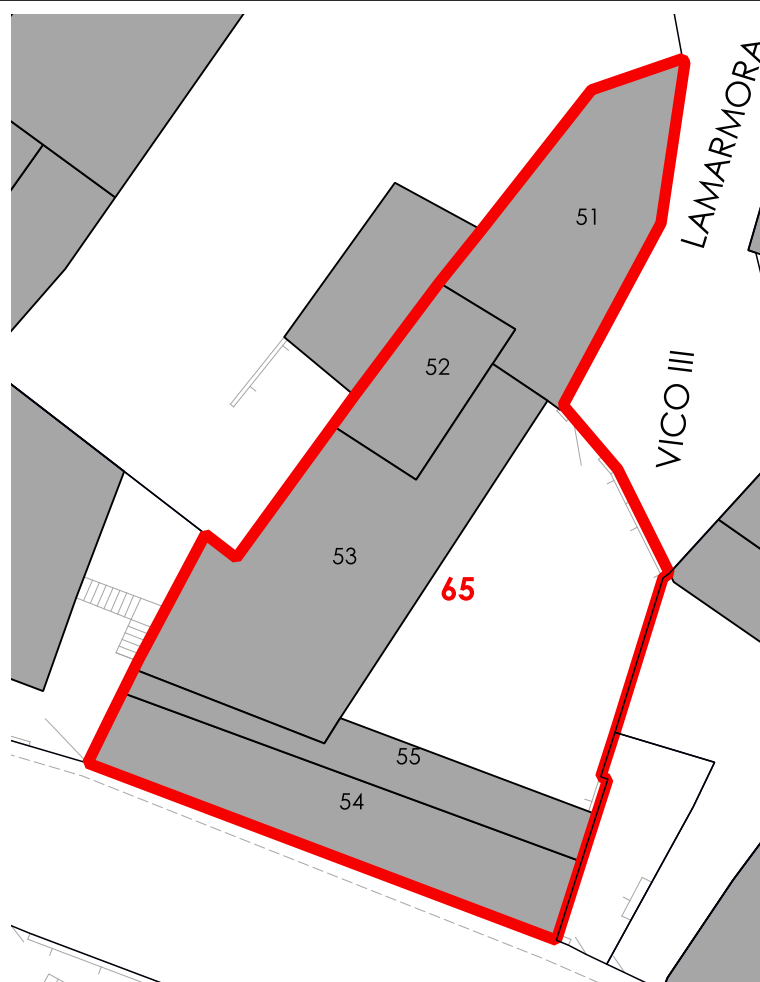

CORTI STORICHE ORIGINARIE

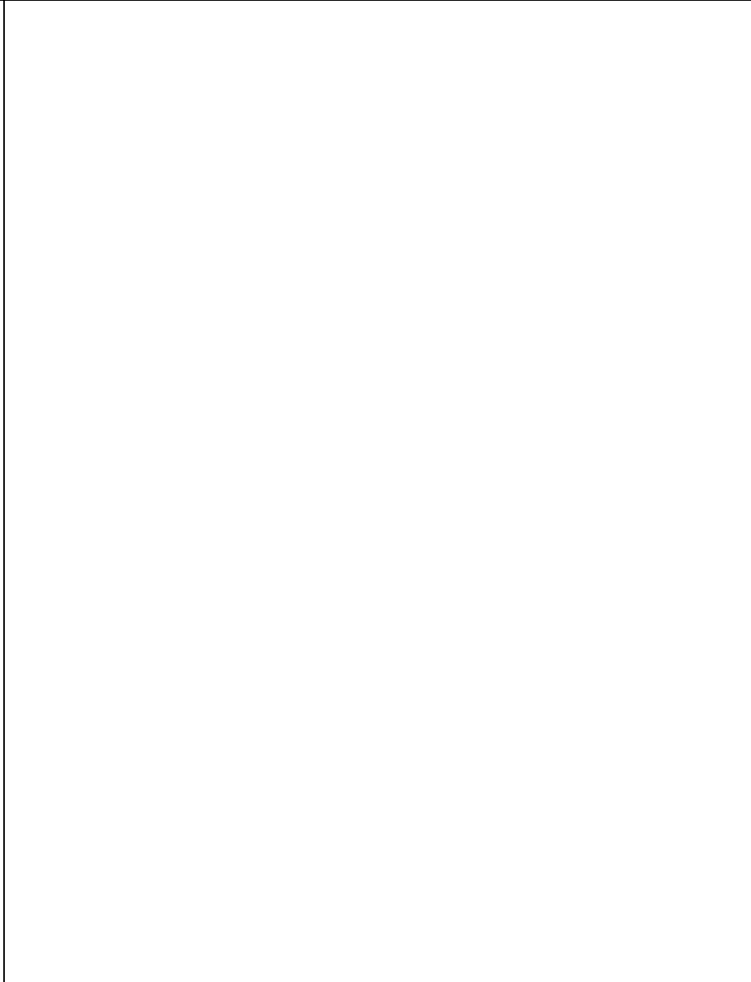

NUOVE EDIFICAZIONI

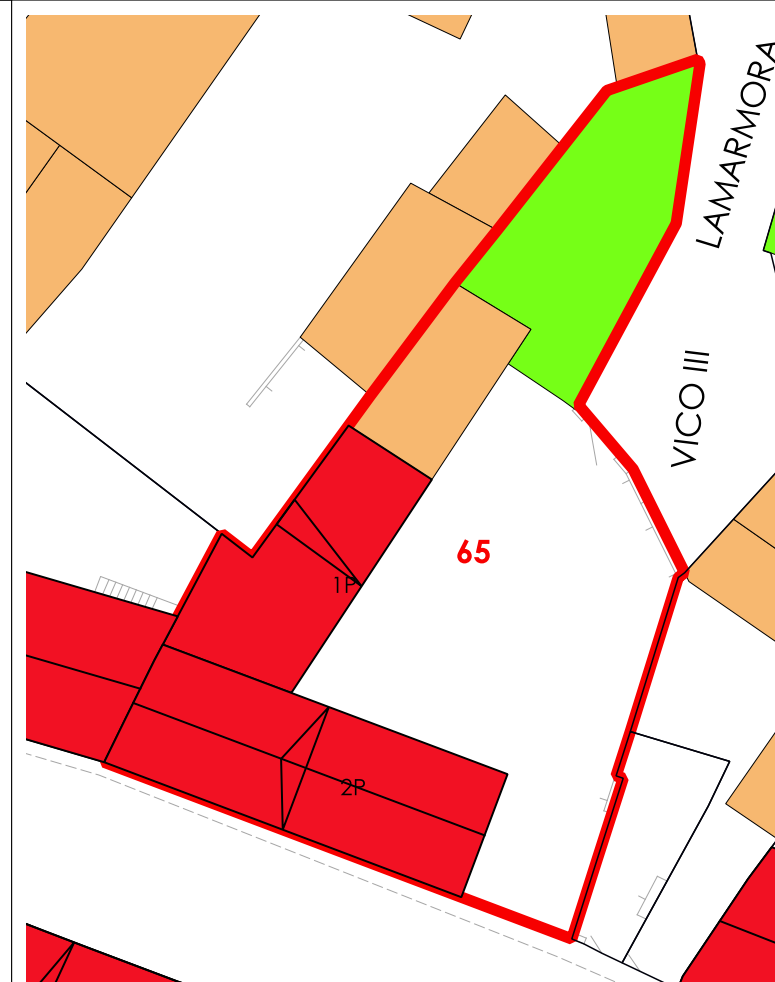



COMUNE DI SANLURI
PIANO PARTICOLAREGGIATO CENTRO DI PRIMA E ANTICA FONDAZIONE

Isolato	05
U.M.I.	66

INQUADRAMENTO

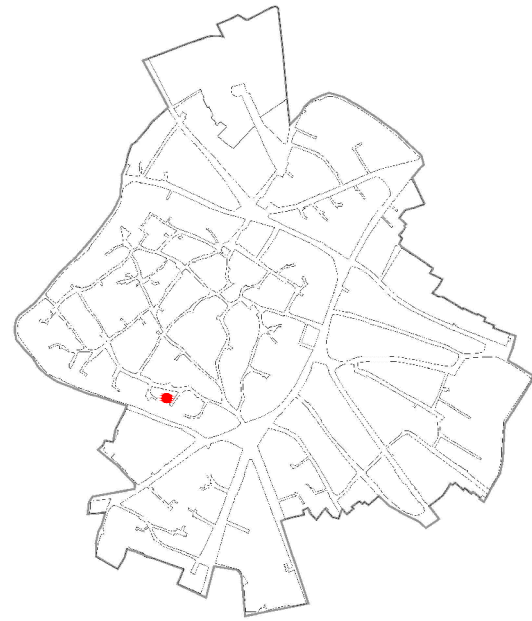

CATASTO STORICO

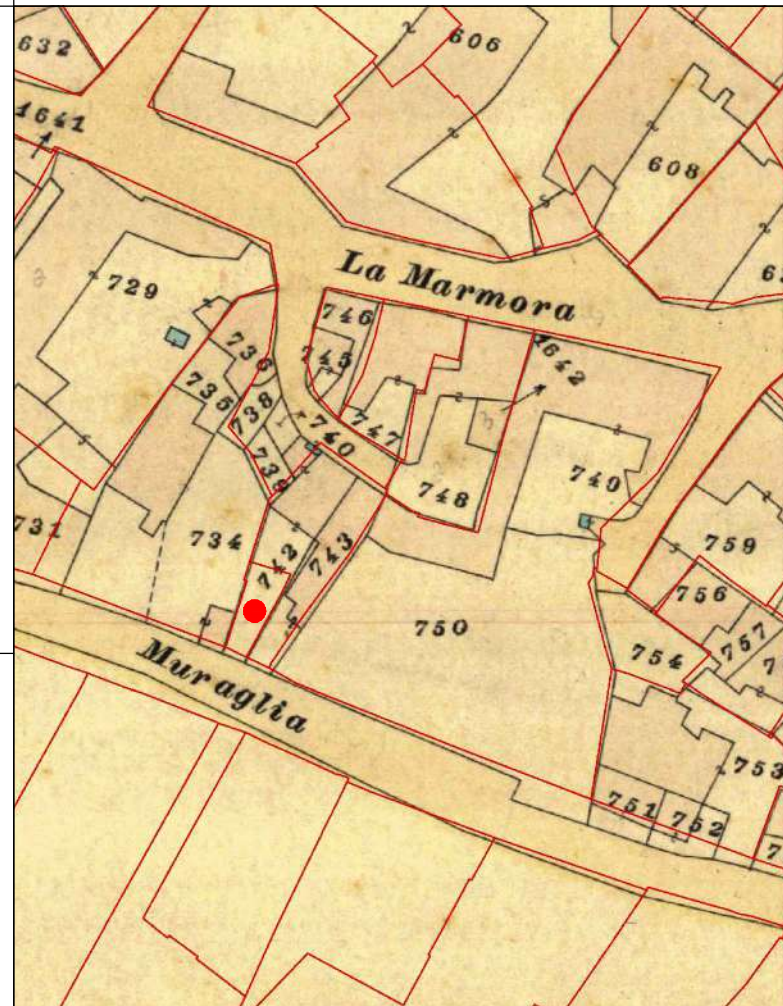

CATASTO ATTUALE

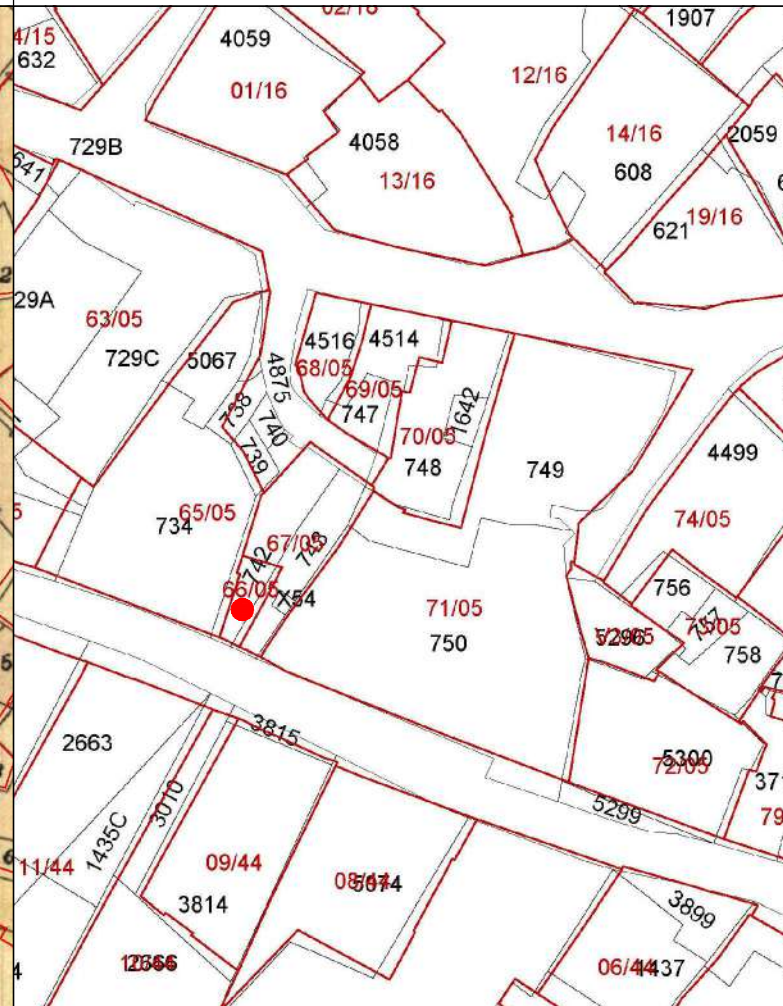

PROFILO STRADALE

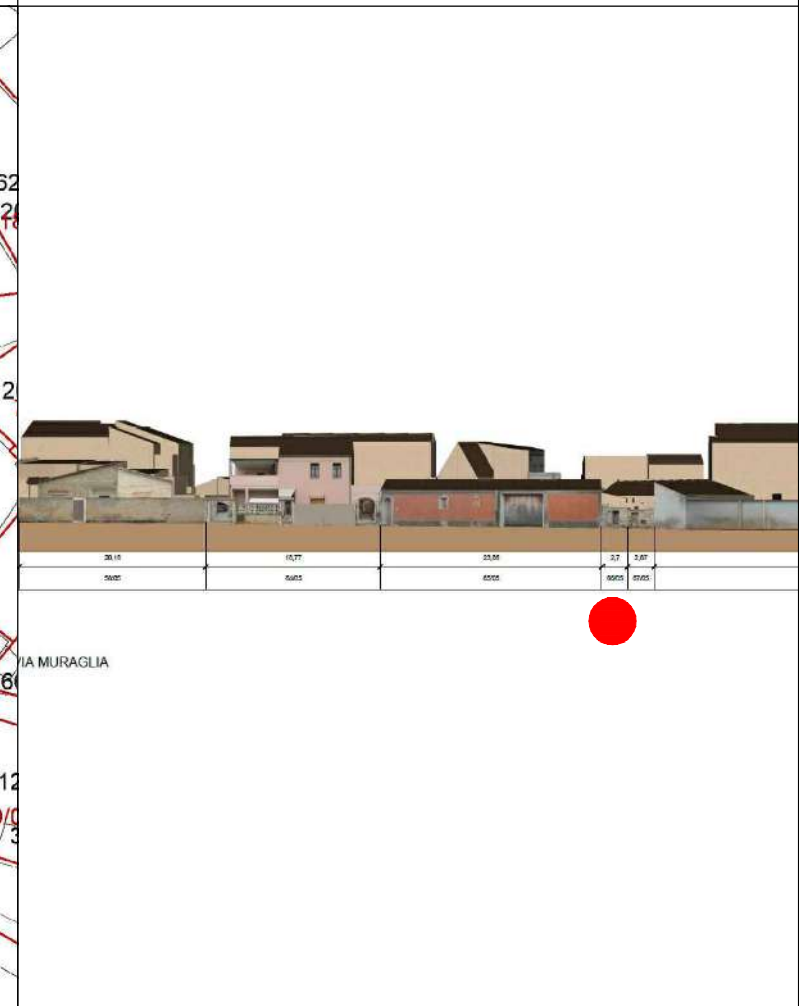

DATI IDENTIFICATIVI
 Catastali attuali: 742p
 Catastali storici: 742p

DESTINAZIONE D'USO
 Residenziale

ORTOFOTO

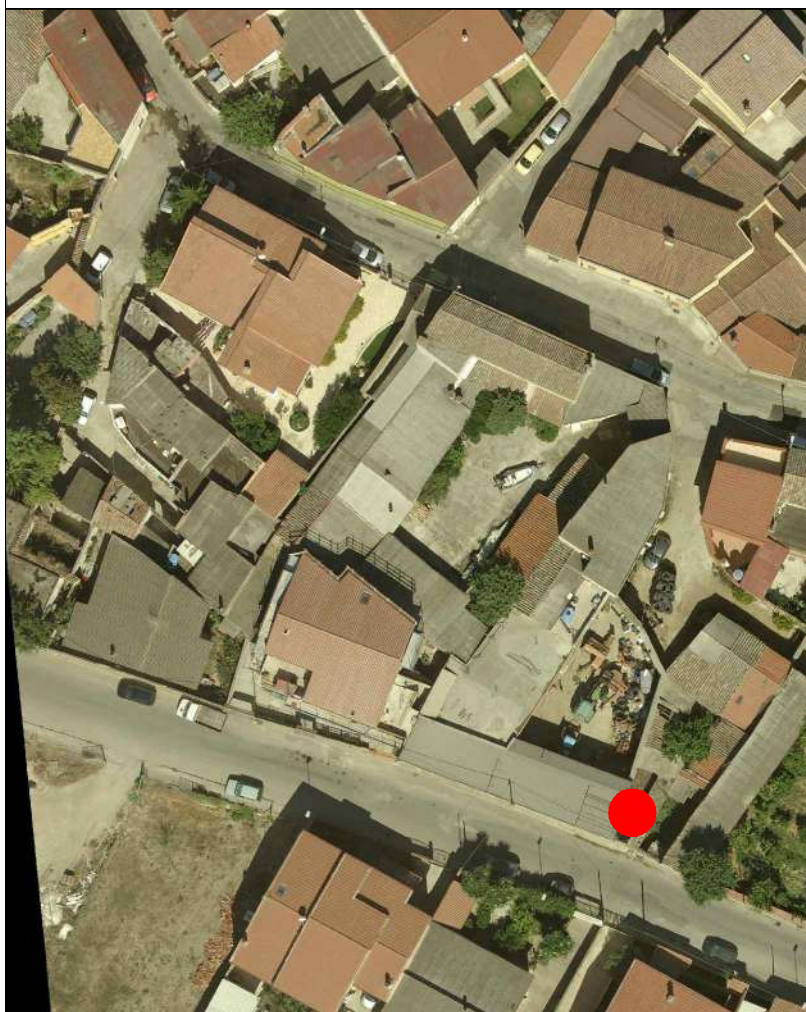

AEROFOTOGRAMMETRIA



FOTO 45°

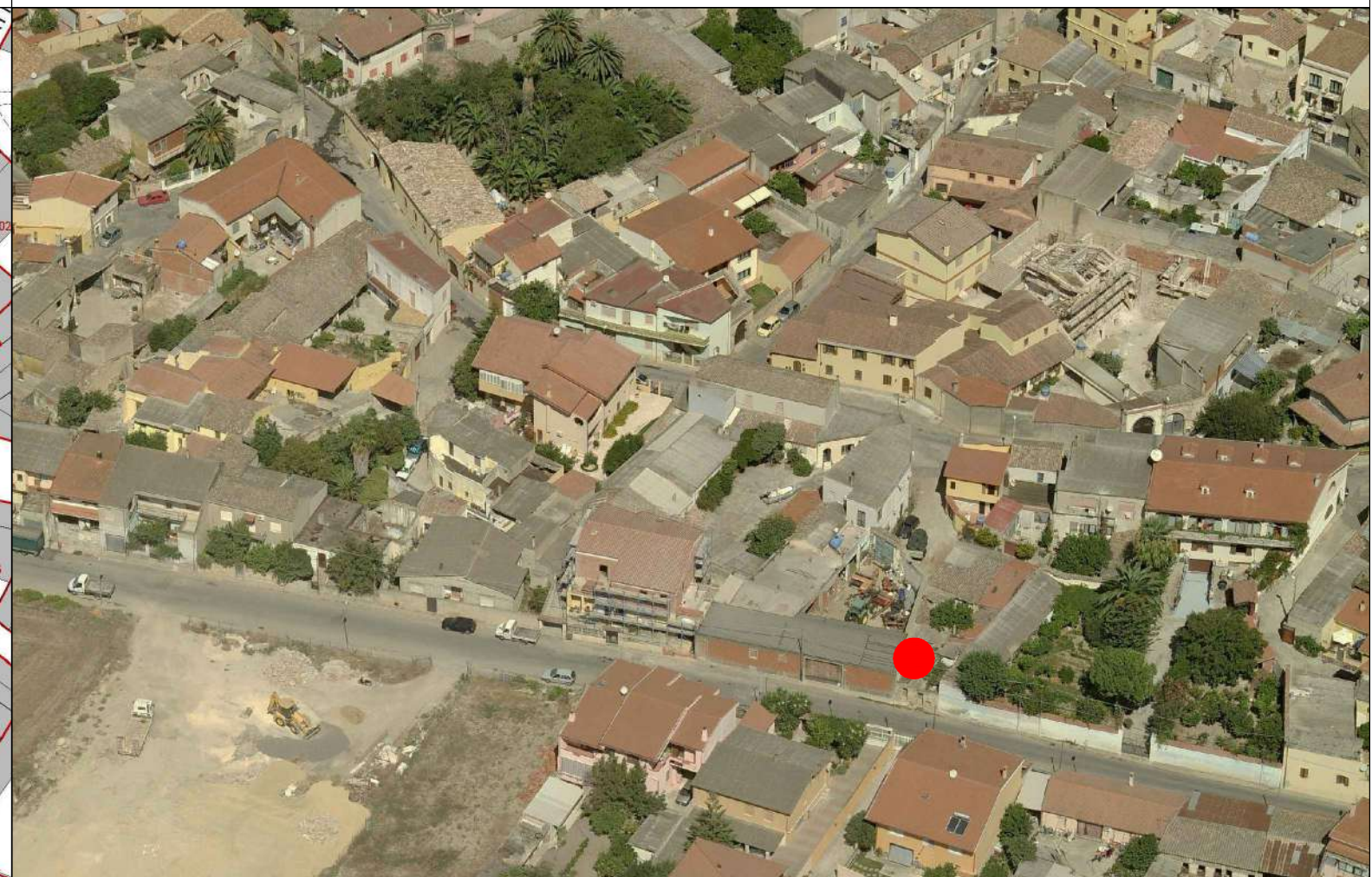



COMUNE DI SANLURI
PIANO PARTICOLAREGGIATO CENTRO DI ANTICA E PRIMA FORMAZIONE

Isolato	5
U.M.I.	66

INQUADRAMENTO

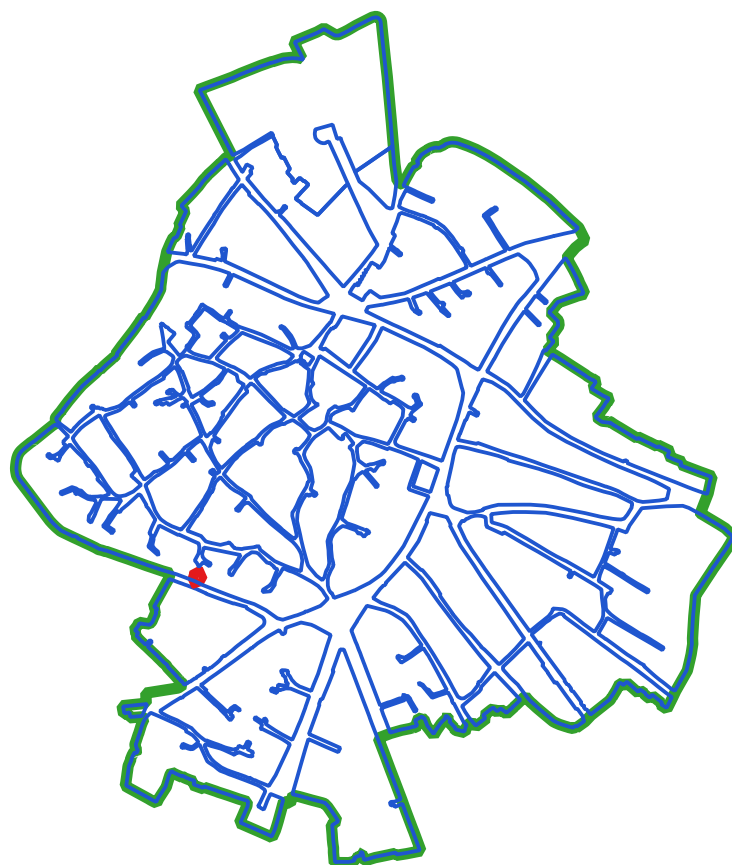

CLASSI DI TRASFORMABILITA'

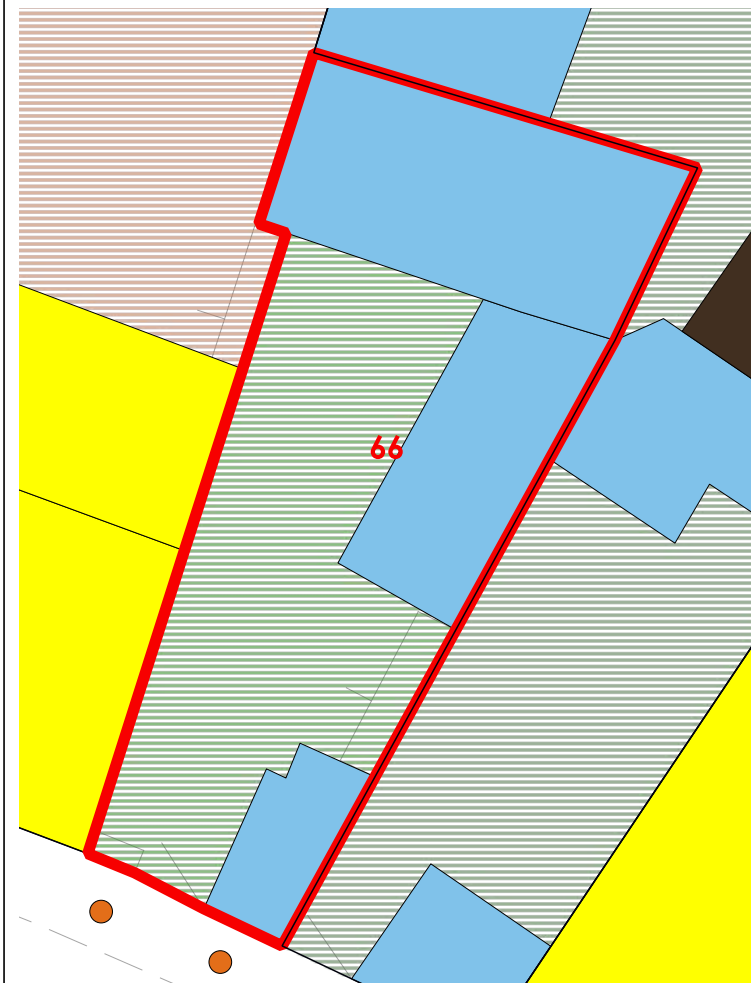

COPERTURE

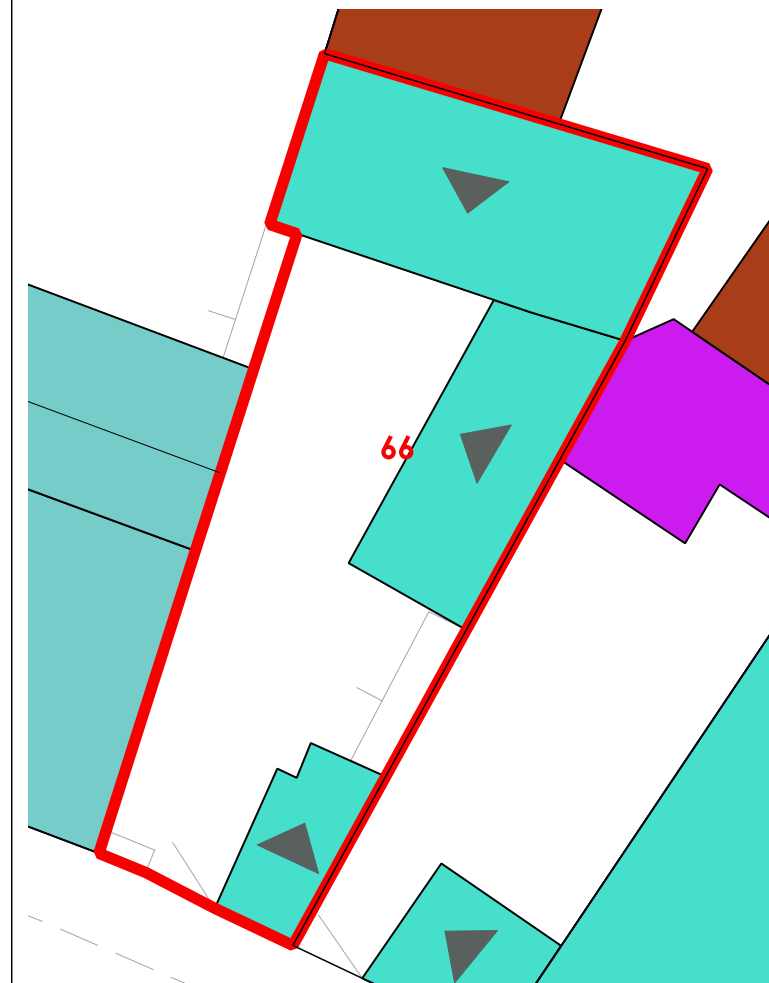

LIVELLO DI TRASFORMABILITA' DELLA UMI: ALTA
 CLASSE DELLA UMI: -
 ZONA: A
 Isolato: 5
 idUMI: 66/05
 Superficie Lotto: 39.73 mq
 Superficie Coperta al netto delle tettoie: 0 mq
 Superficie Corti e Aree Esterne: 39.73 mq
 Volume: 0 mc
 Proprietà: Privata
 Indice Fondiario: 0 mc/mq
 Numero Residenti: 0

UMI di particolare Valenza Storico Documentale: NO

N°	Volume	Area	Altezza	Volume	CLASSE	Interventi Ammissibili

VOLUMI

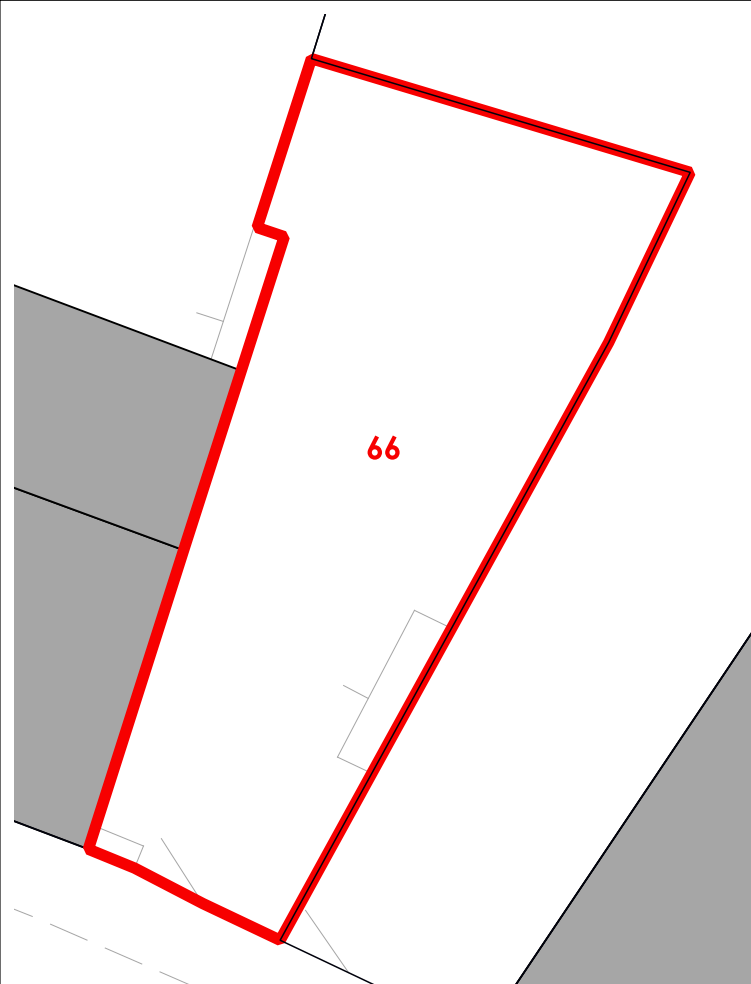

CORTI STORICHE ORIGINARIE

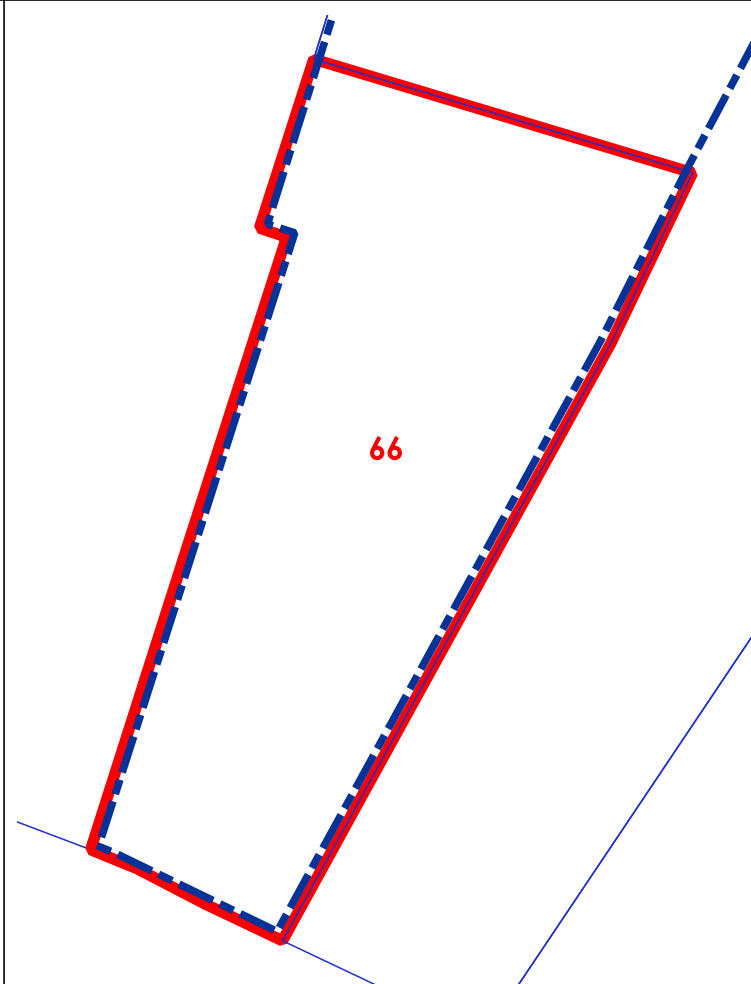

NUOVE EDIFICAZIONI

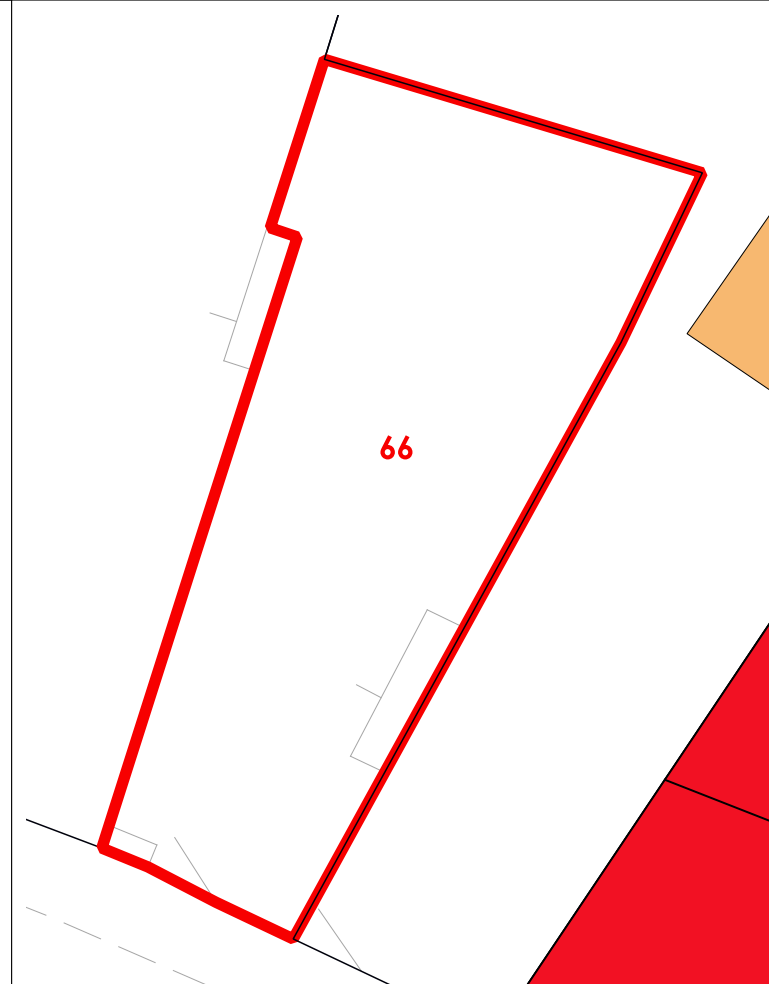

La volumetria pari a zero di alcuni corpi di fabbrica deriva dall'iniziale individuazione, da dati aerofotogrammetrici, degli stessi come tettoie. Le successive analisi hanno evidenziato la trasformazione di tali tettoie in volume.



COMUNE DI SANLURI
PIANO PARTICOLAREGGIATO CENTRO DI PRIMA E ANTICA FONDAZIONE

Isolato 05
U.M.I. 67

INQUADRAMENTO

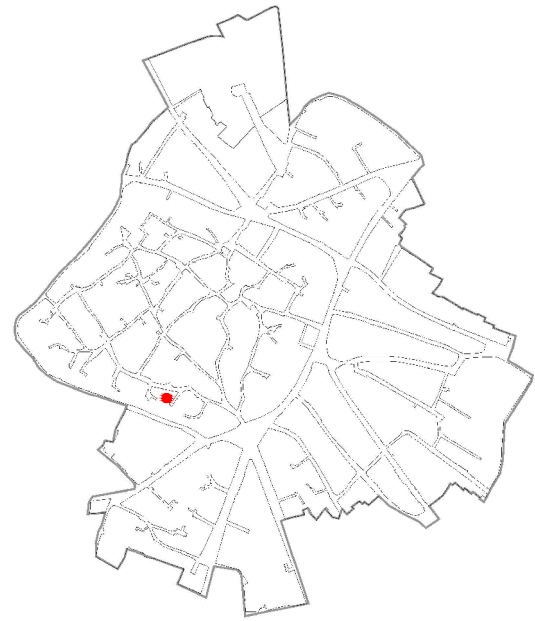

CATASTO STORICO

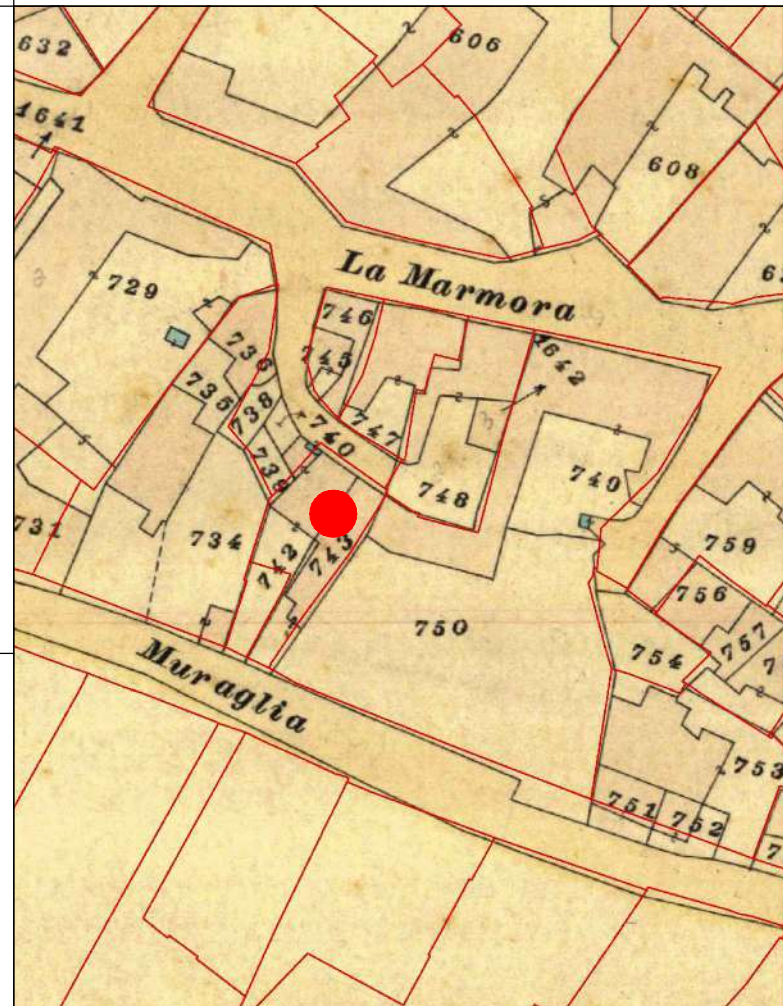

CATASTO ATTUALE

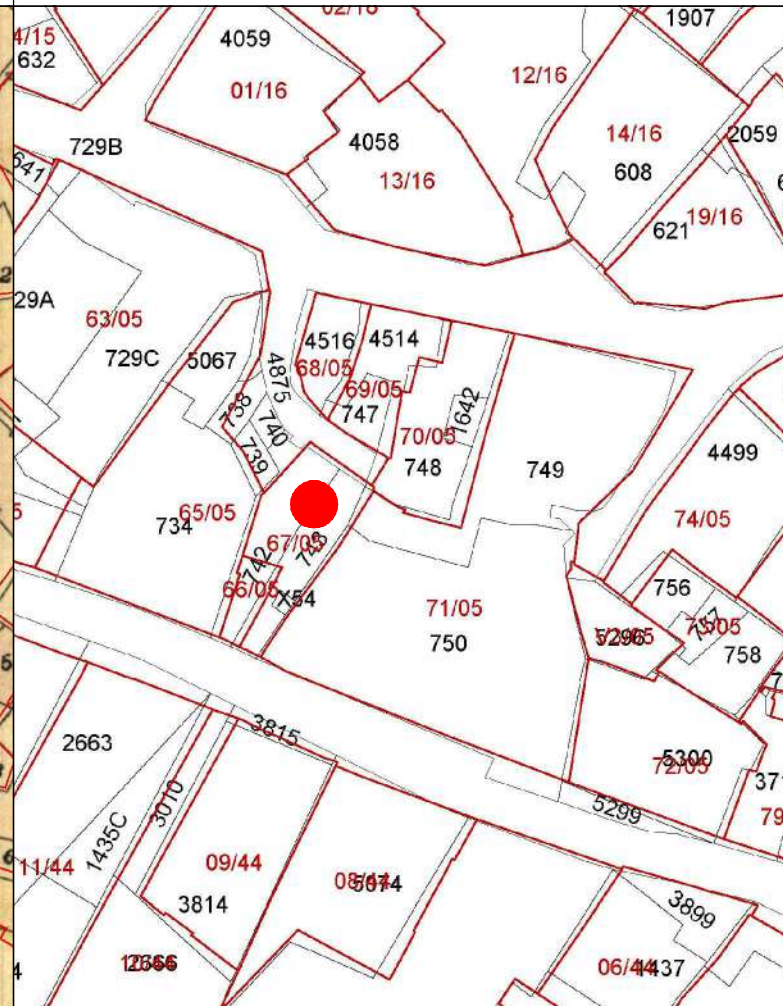

PROFILO STRADALE

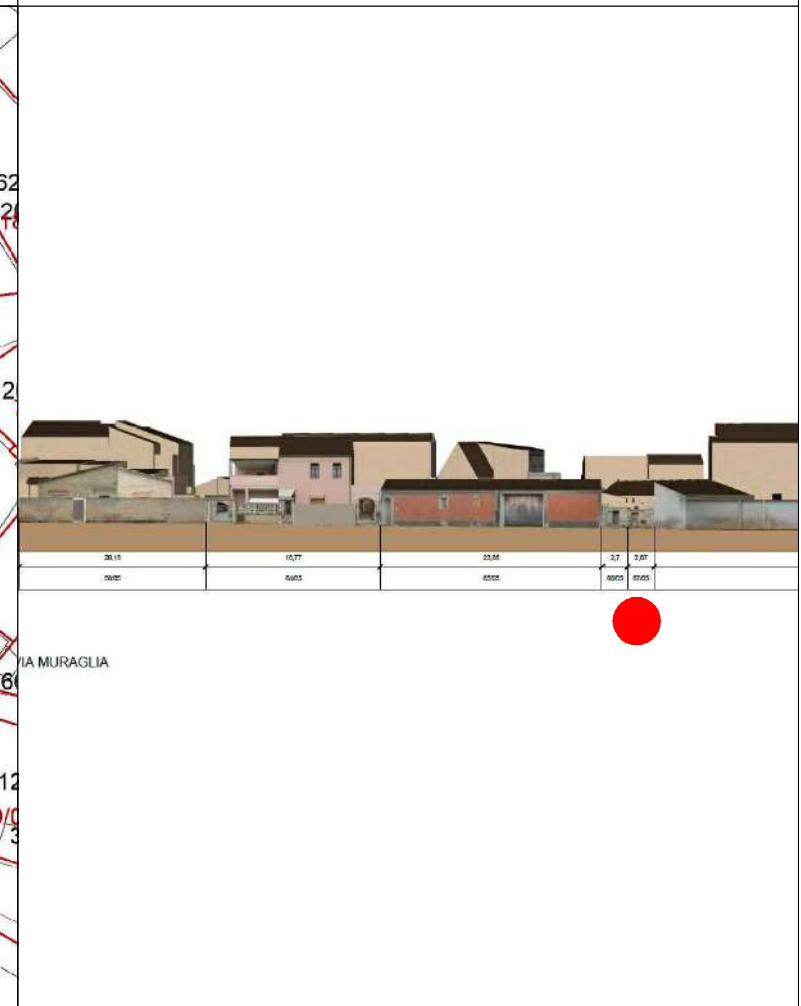

DATI IDENTIFICATIVI
Catastali attuali: 742p
Catastali storici: 742p, 743, X54

DESTINAZIONE D'USO
Residenziale

ORTOFOTO

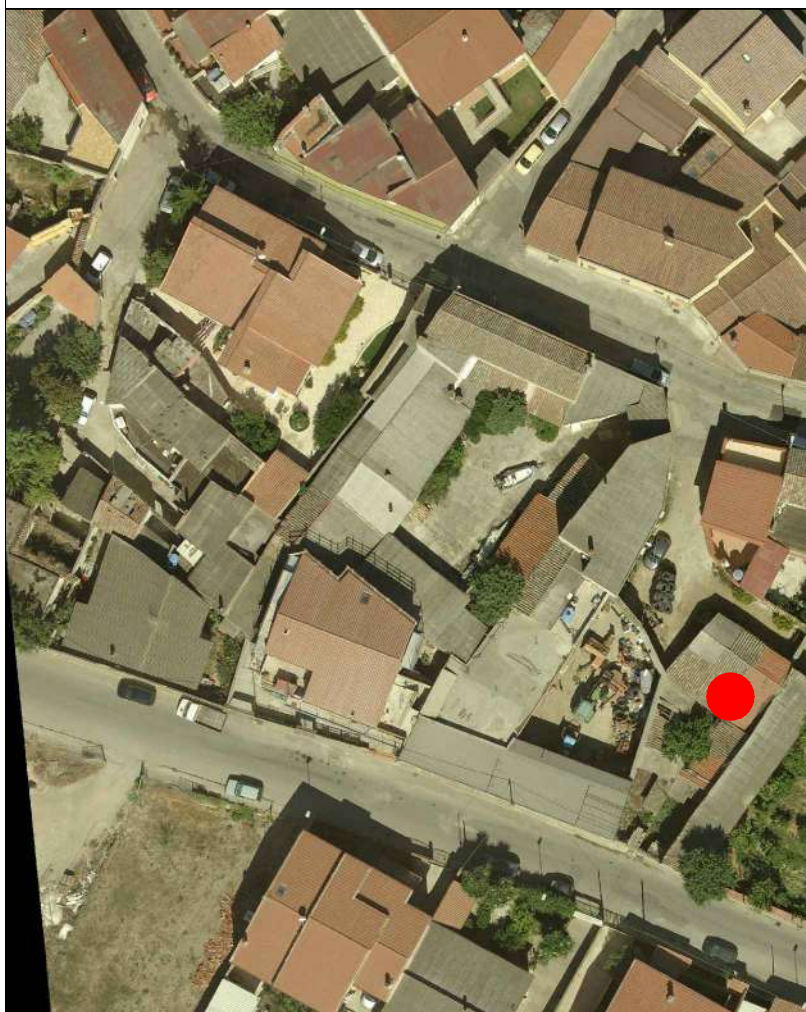

AEROFOTOGRAMMETRIA



FOTO 45°

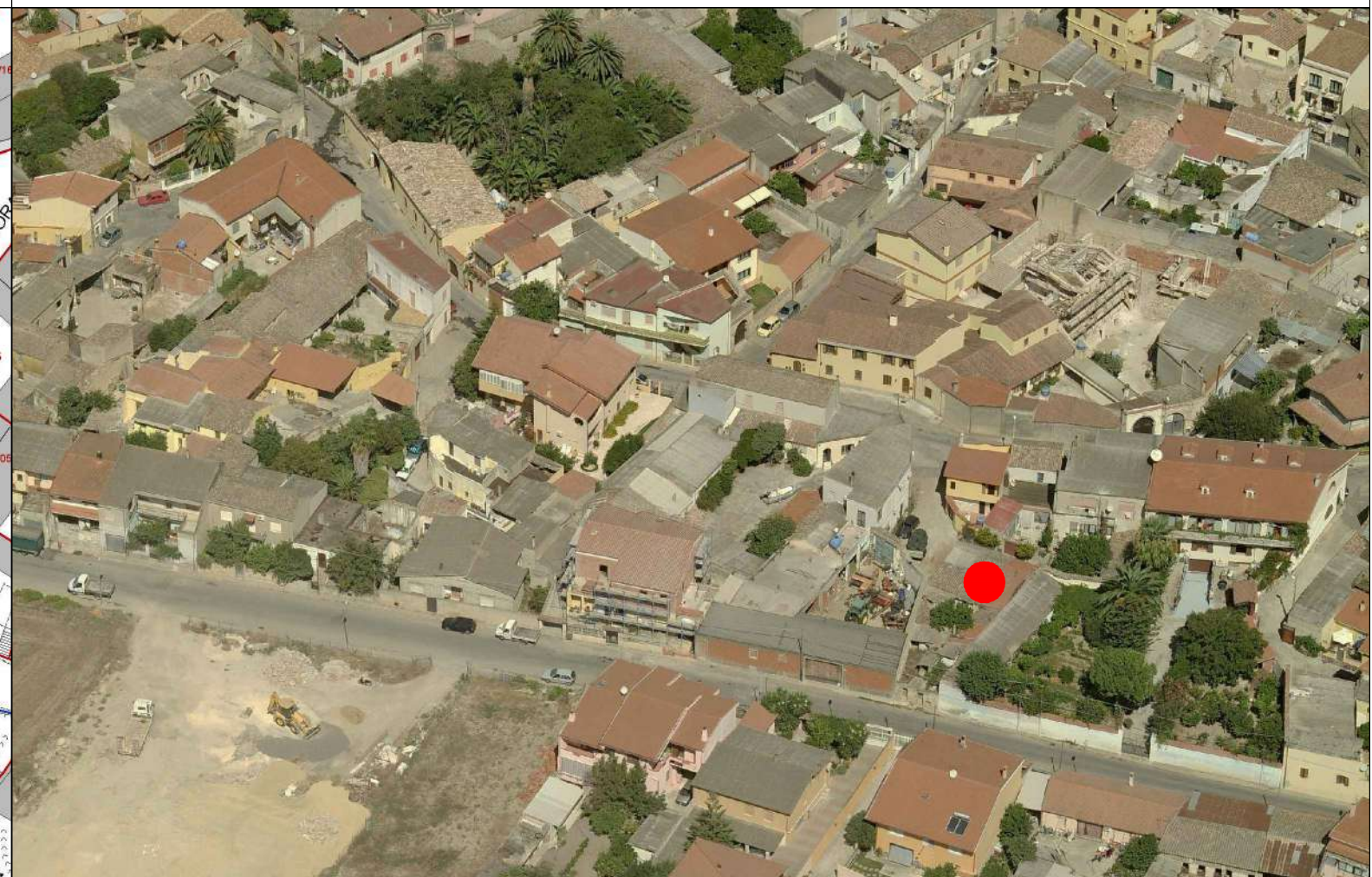



COMUNE DI SANLURI
PIANO PARTICOLAREGGIATO CENTRO DI ANTICA E PRIMA FORMAZIONE

Isolato	5
U.M.I.	67

LIVELLO DI TRASFORMABILITA' DELLA UMI: BASSA
 CLASSE DELLA UMI: 1 UNICA

ZONA: A
 Isolato: 5
 idUMI: 67/05
 Superficie Lotto: 189.06 mq
 Superficie Coperta al netto delle tettoie: 112.34 mq
 Superficie Corti e Aree Esterne: 76.72 mq
 Volume: 231.9 mc
 Proprietà: Privata
 Indice Fondiario: 1.2 mc/mq
 Numero Residenti: 0

UMI di particolare Valenza Storico Documentale: SI

N°	Volume	Area	Altezza	Volume	CLASSE	Interventi Ammissibili
42	39.62	2.06	81.62	1	MO - MS - RC - RTF	
43	48.48	3.1	150.28	1	MO - MS - RC - RTF	

INQUADRAMENTO

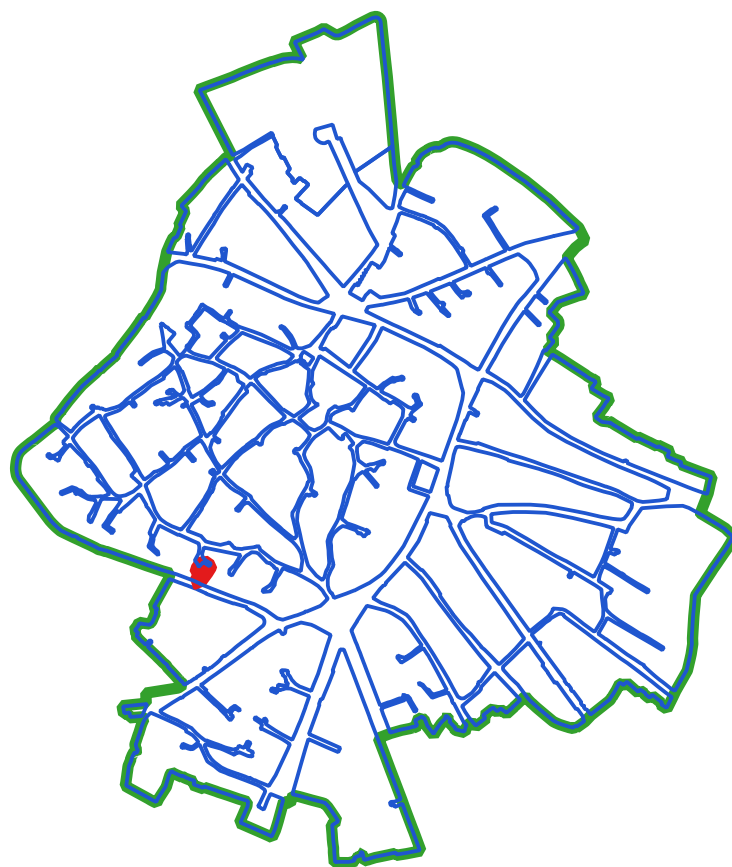

CLASSI DI TRASFORMABILITA'

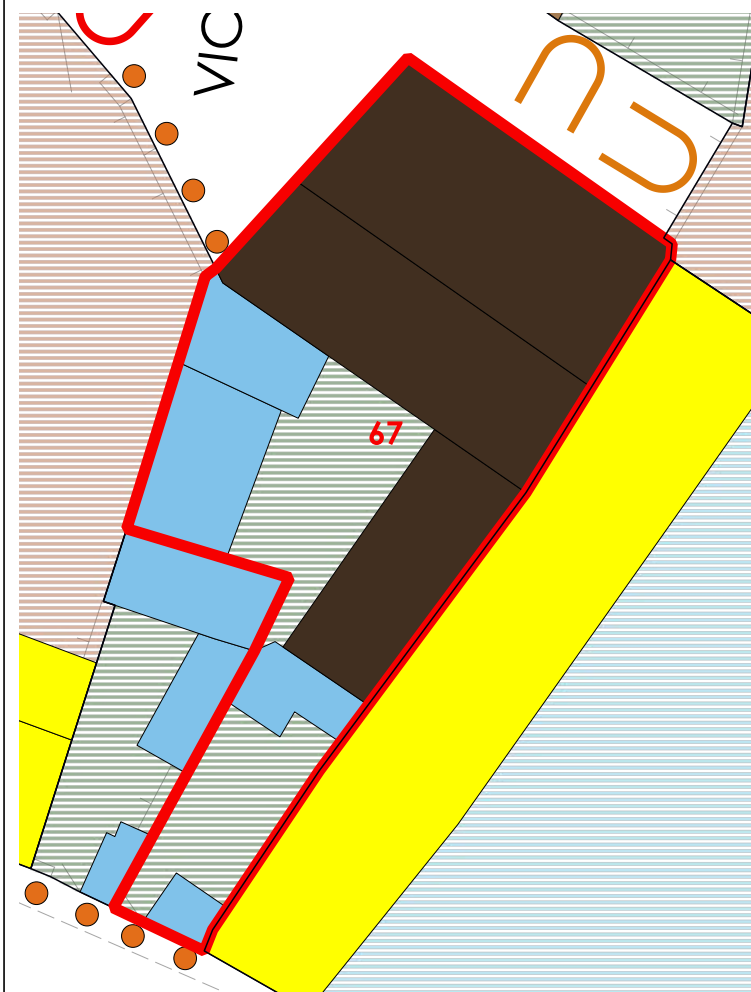

COPERTURE

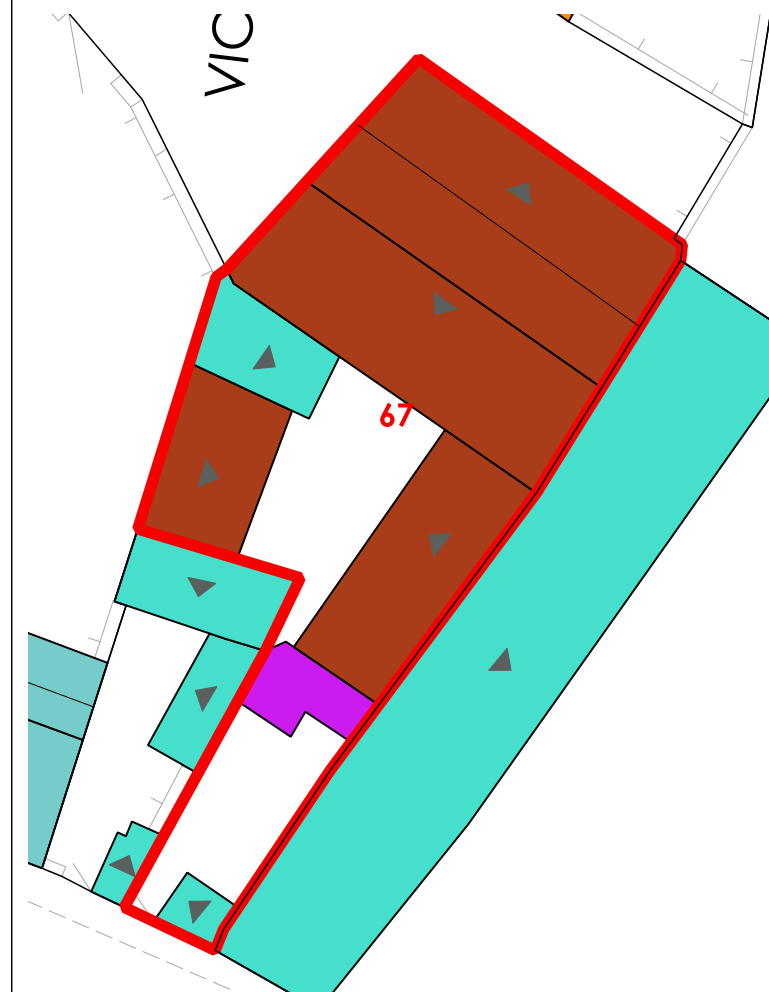

VOLUMI

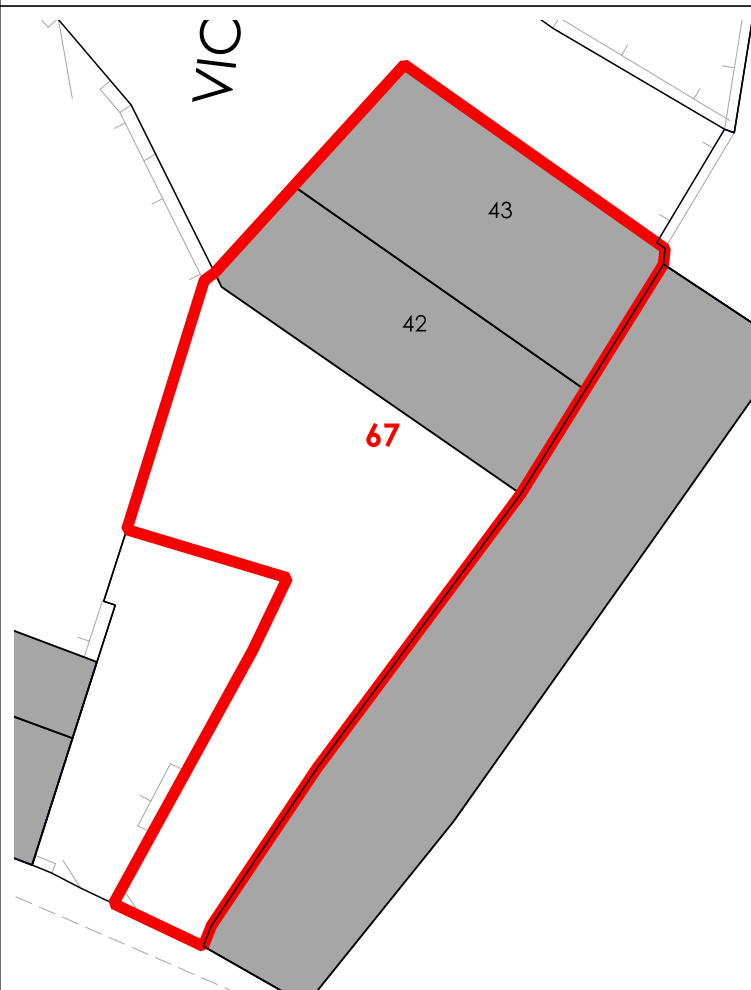

CORTI STORICHE ORIGINARIE

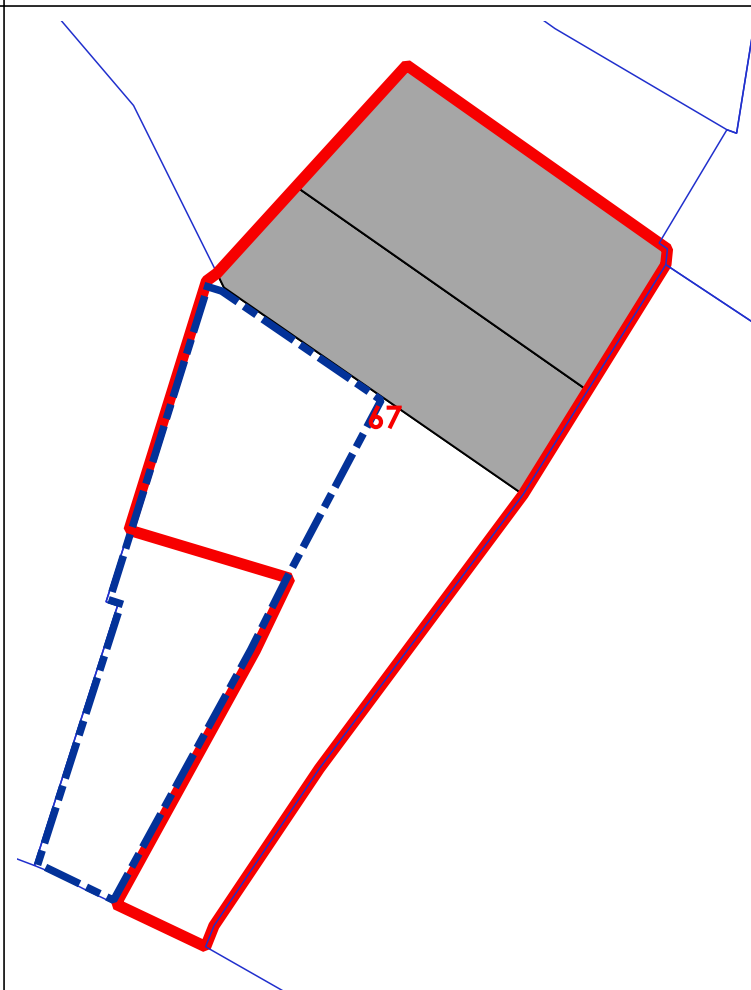

NUOVE EDIFICAZIONI

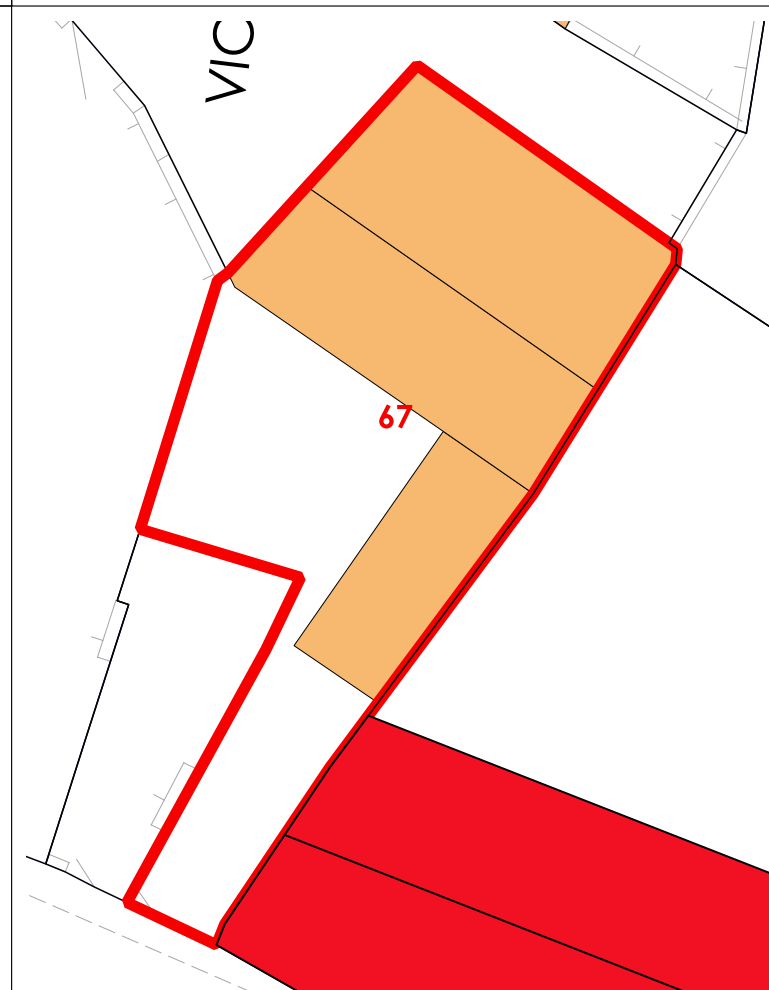

La volumetria pari a zero di alcuni corpi di fabbrica deriva dall'iniziale individuazione, da dati aerofotogrammetrici, degli stessi come tettoie. Le successive analisi hanno evidenziato la trasformazione di tali tettoie in volume.



COMUNE DI SANLURI
PIANO PARTICOLAREGGIATO CENTRO DI PRIMA E ANTICA FONDAZIONE

Isolato 05
U.M.I. 68

INQUADRAMENTO

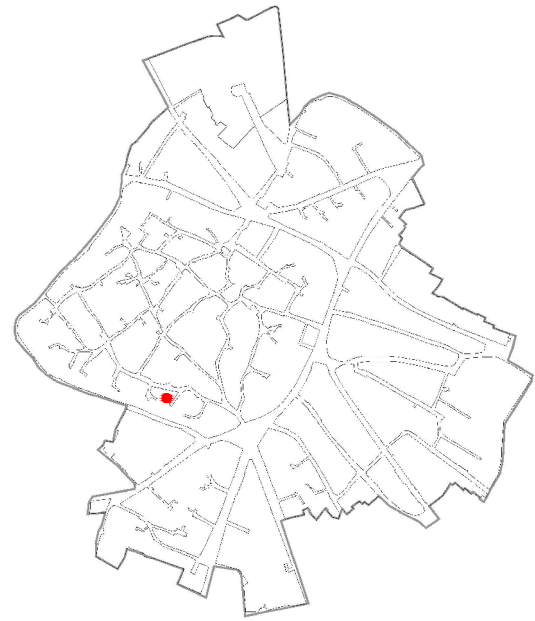

CATASTO STORICO

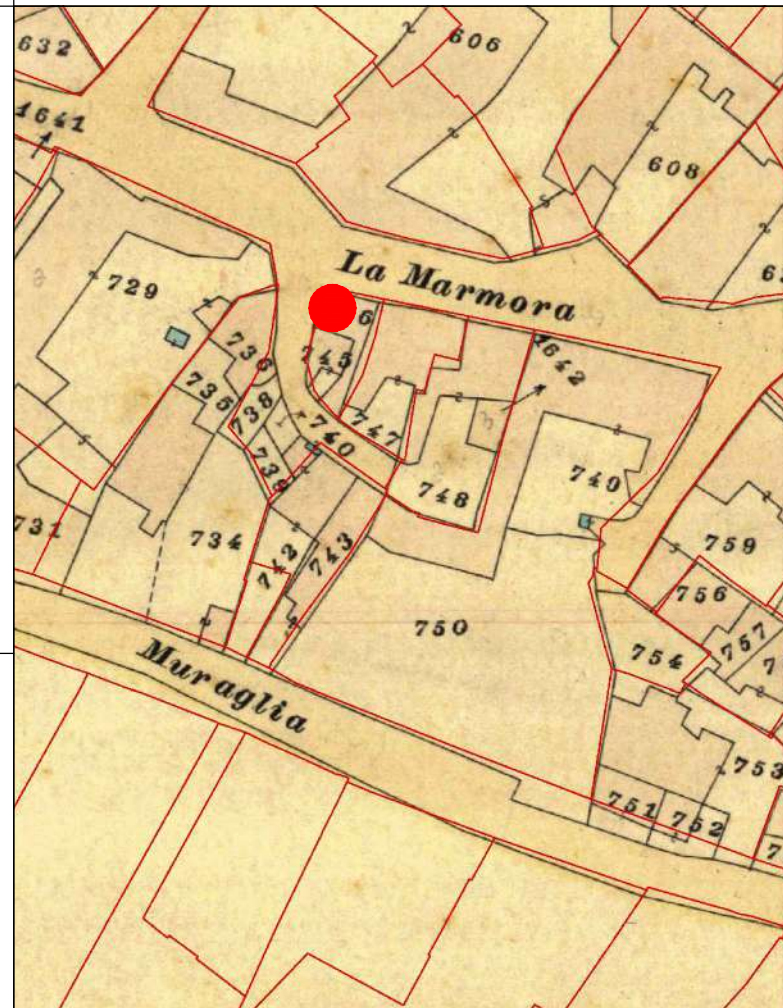

CATASTO ATTUALE

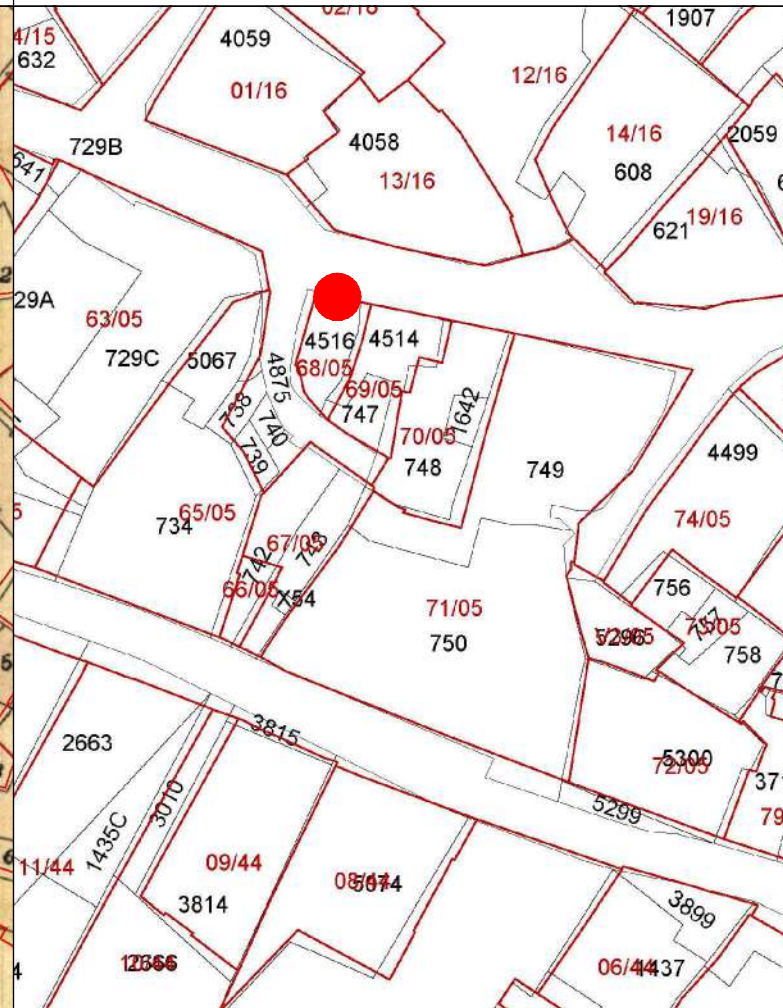

PROFILO STRADALE



DATI IDENTIFICATIVI

Catastali attuali: 4516
Catastali storici: 745, 746

DESTINAZIONE D'USO
Residenziale

ORTOFOTO

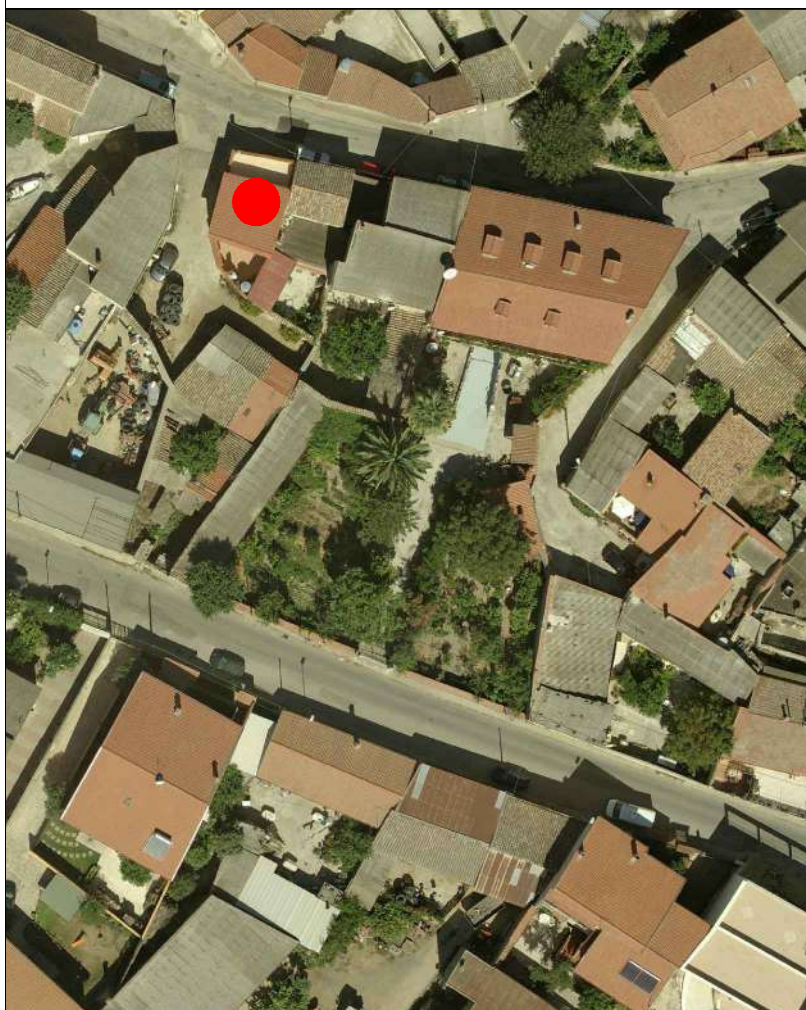

AEROFOTOGRAMMETRIA



FOTO 45°

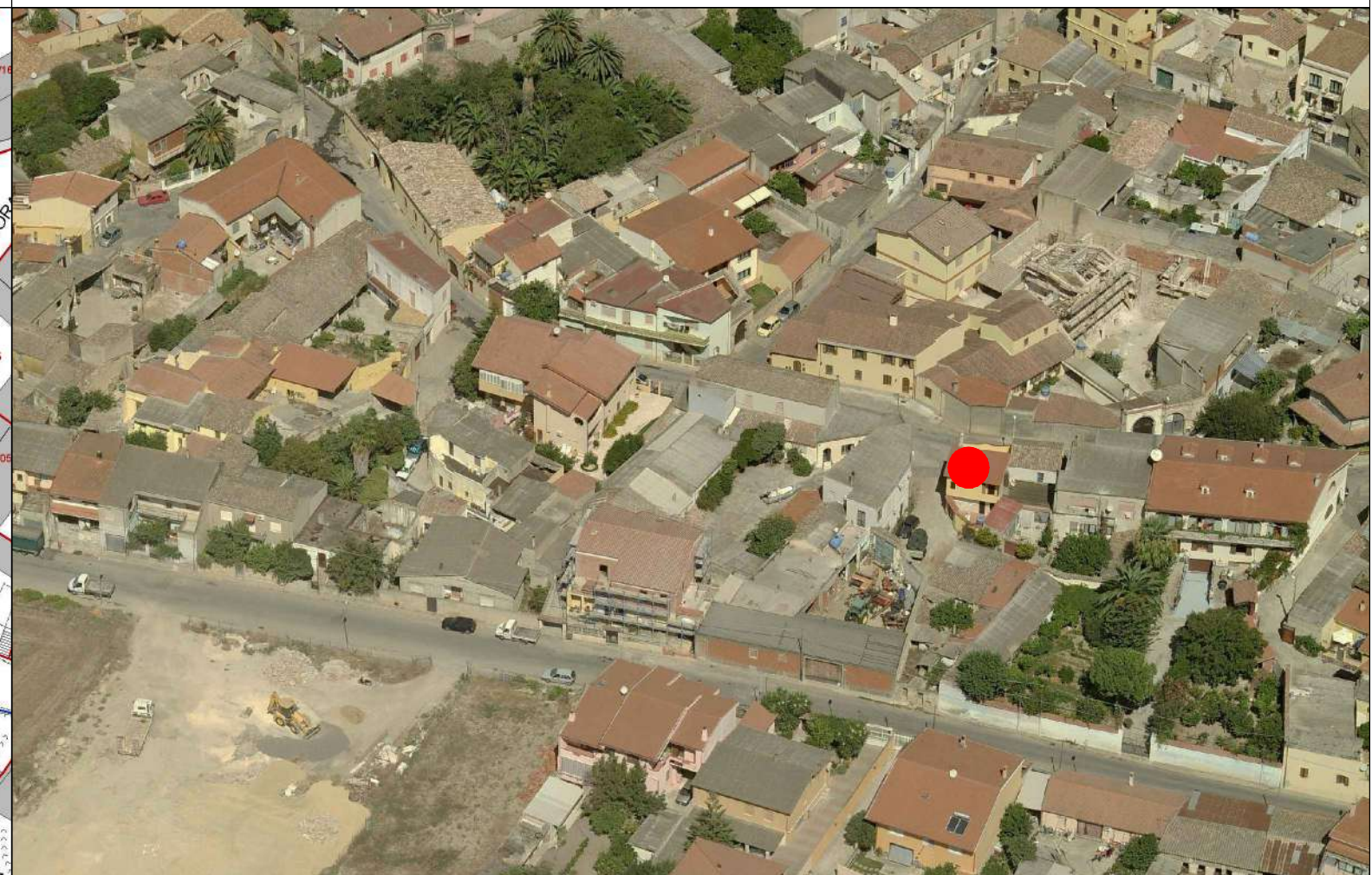



COMUNE DI SANLURI
PIANO PARTICOLAREGGIATO CENTRO DI ANTICA E PRIMA FORMAZIONE

Isolato	5
U.M.I.	68

INQUADRAMENTO

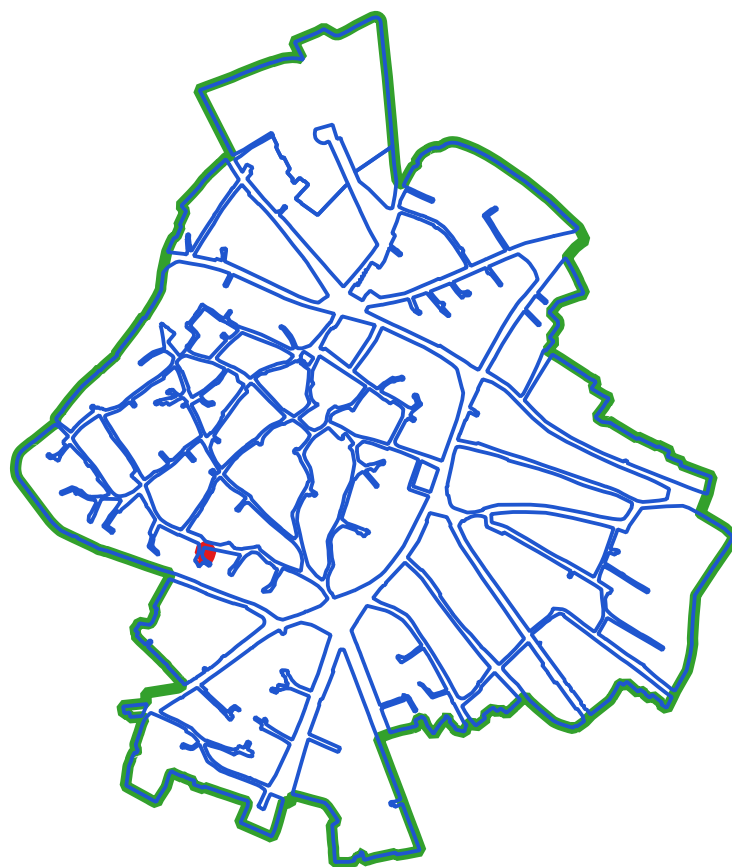

CLASSI DI TRASFORMABILITA'

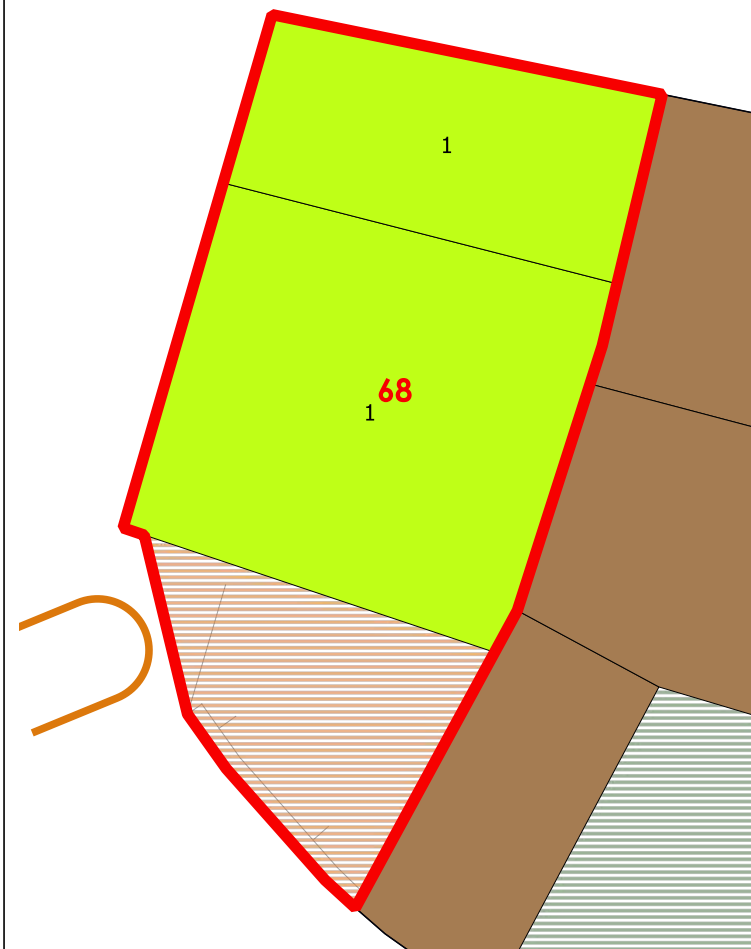

COPERTURE

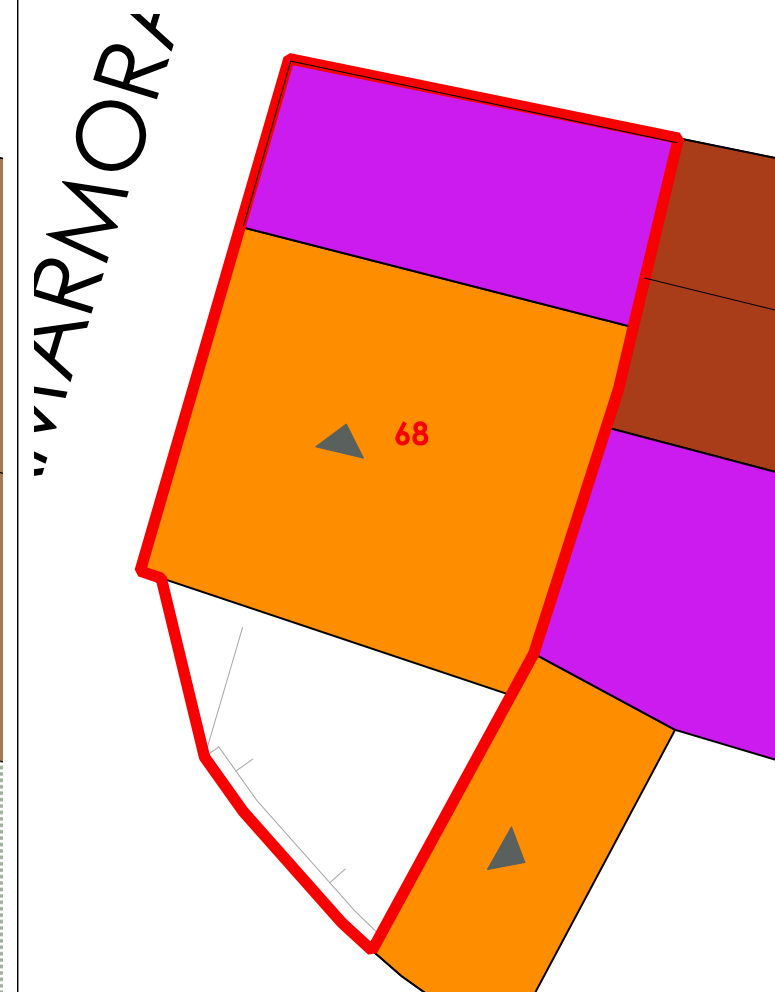

LIVELLO DI TRASFORMABILITA' DELLA UMI: ALTA
 CLASSE DELLA UMI: 3 UNICA

ZONA: A
 Isolato: 5
 idUMI: 68/05
 Superficie Lotto: 84.92 mq
 Superficie Coperta al netto delle tettoie: 65.95 mq
 Superficie Corti e Aree Esterne: 18.97 mq
 Volume: 312.51 mc
 Proprietà: Privata
 Indice Fondiario: 3.7 mc/mq
 Numero Residenti: 0

UMI di particolare Valenza Storico Documentale: NO

N°	Volume	Area	Altezza	Volume	CLASSE	Interventi Ammissibili
49		44.22	5.48	242.34	3	MO - MS - RE - DR
50		21.73	3.23	70.17	3	MO - MS - RE - DR

VOLUMI

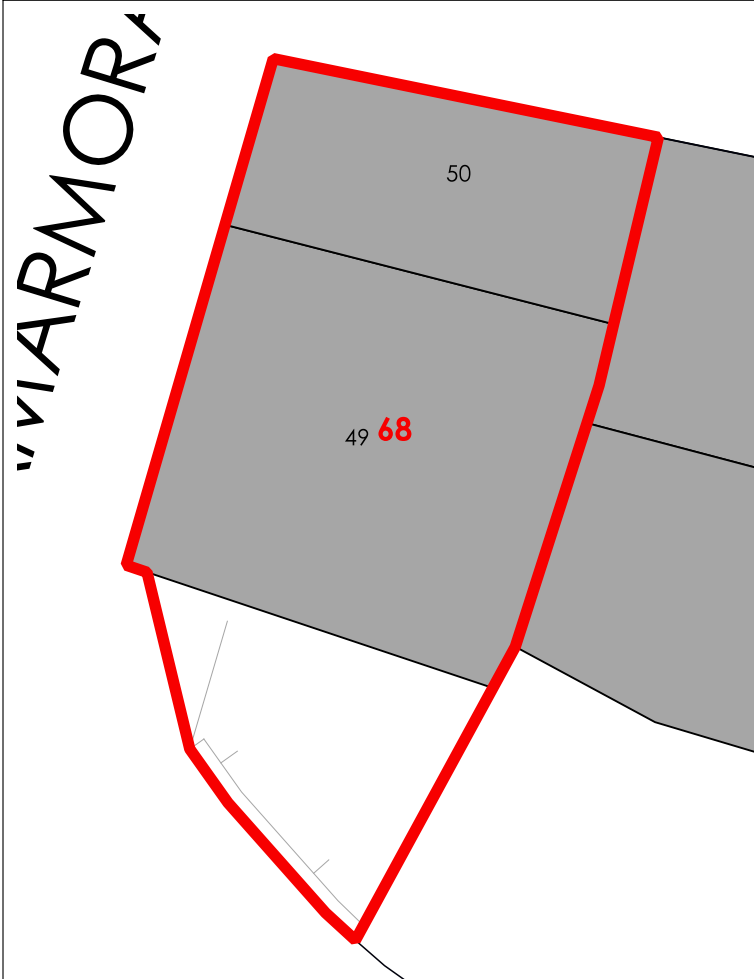

CORTI STORICHE ORIGINARIE

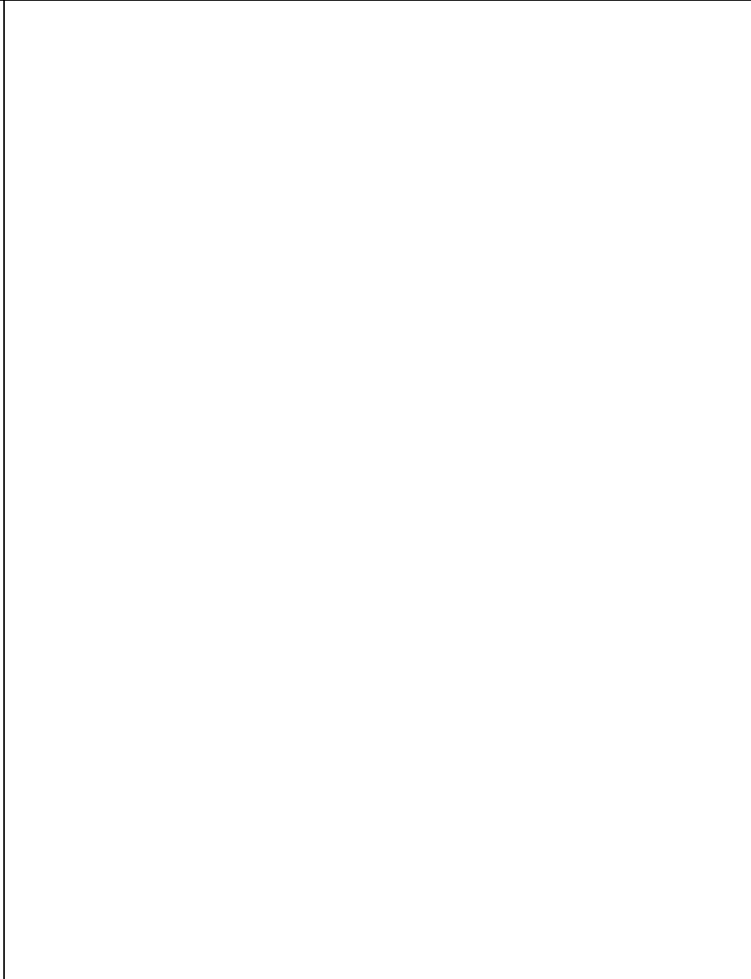

NUOVE EDIFICAZIONI

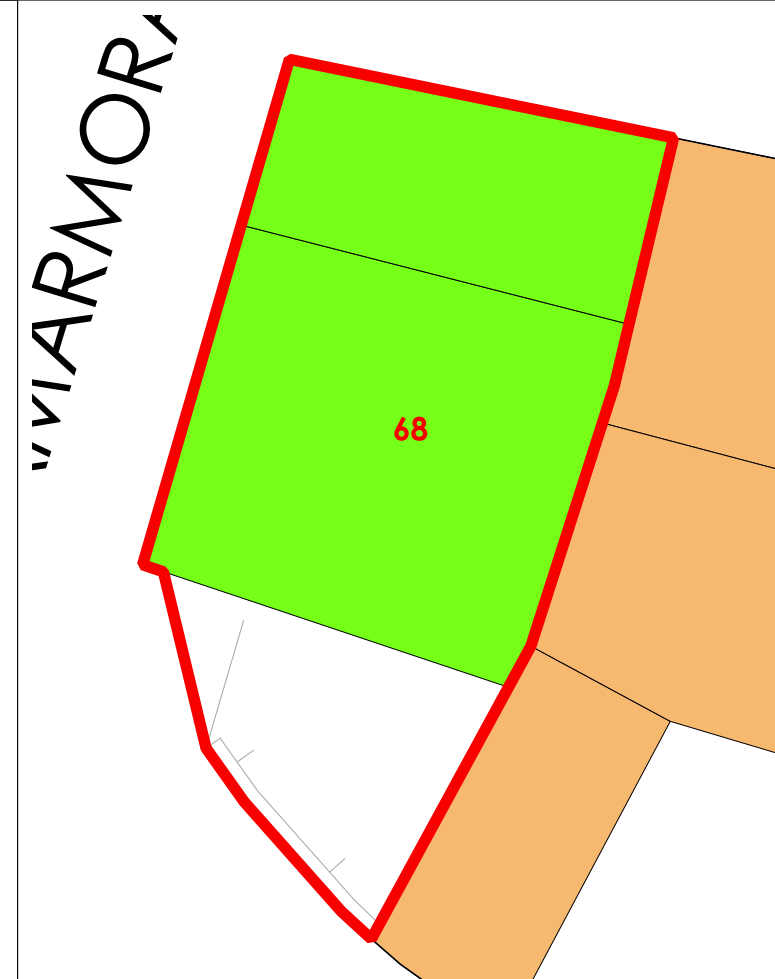

La volumetria pari a zero di alcuni corpi di fabbrica deriva dall'iniziale individuazione, da dati aerofotogrammetrici, degli stessi come tettoie. Le successive analisi hanno evidenziato la trasformazione di tali tettoie in volume.



COMUNE DI SANLURI
PIANO PARTICOLAREGGIATO CENTRO DI PRIMA E ANTICA FONDAZIONE

Isolato 05
U.M.I. 69

INQUADRAMENTO

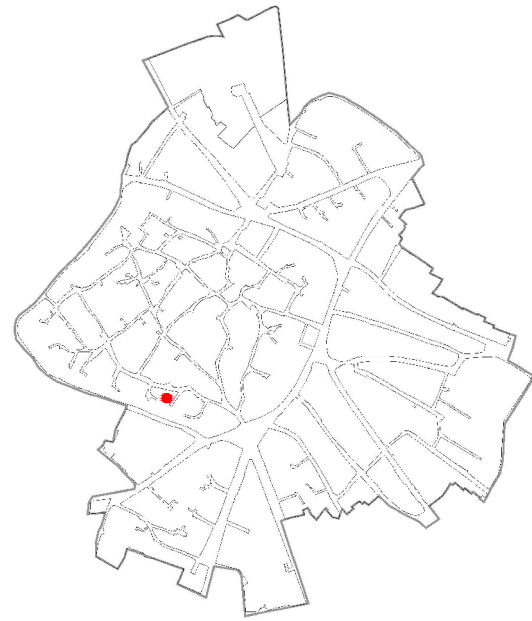

CATASTO STORICO

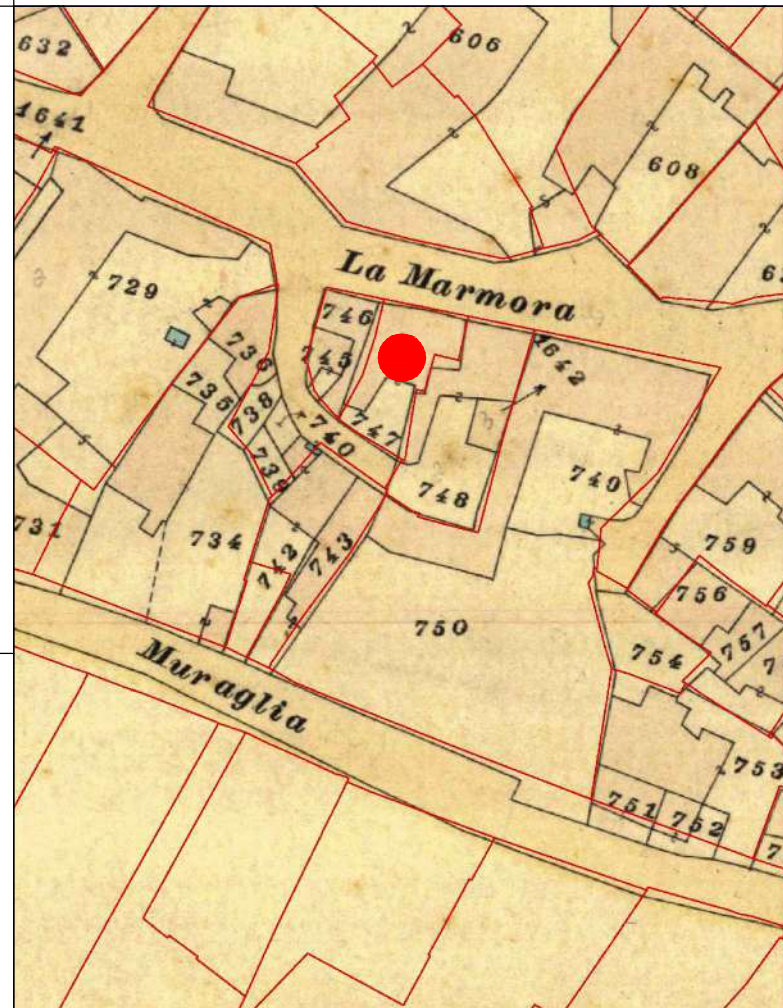

CATASTO ATTUALE

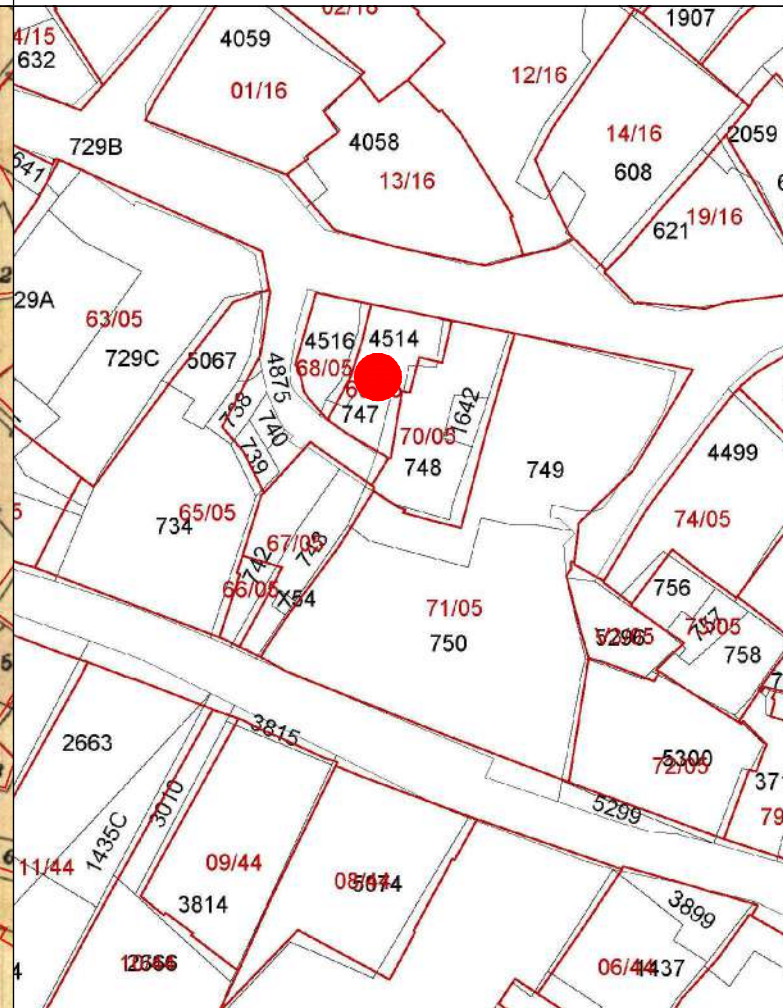

PROFILO STRADALE



DATI IDENTIFICATIVI

Catastali attuali: 747, 4514
Catastali storici: 747p

DESTINAZIONE D'USO
Residenziale

ORTOFOTO

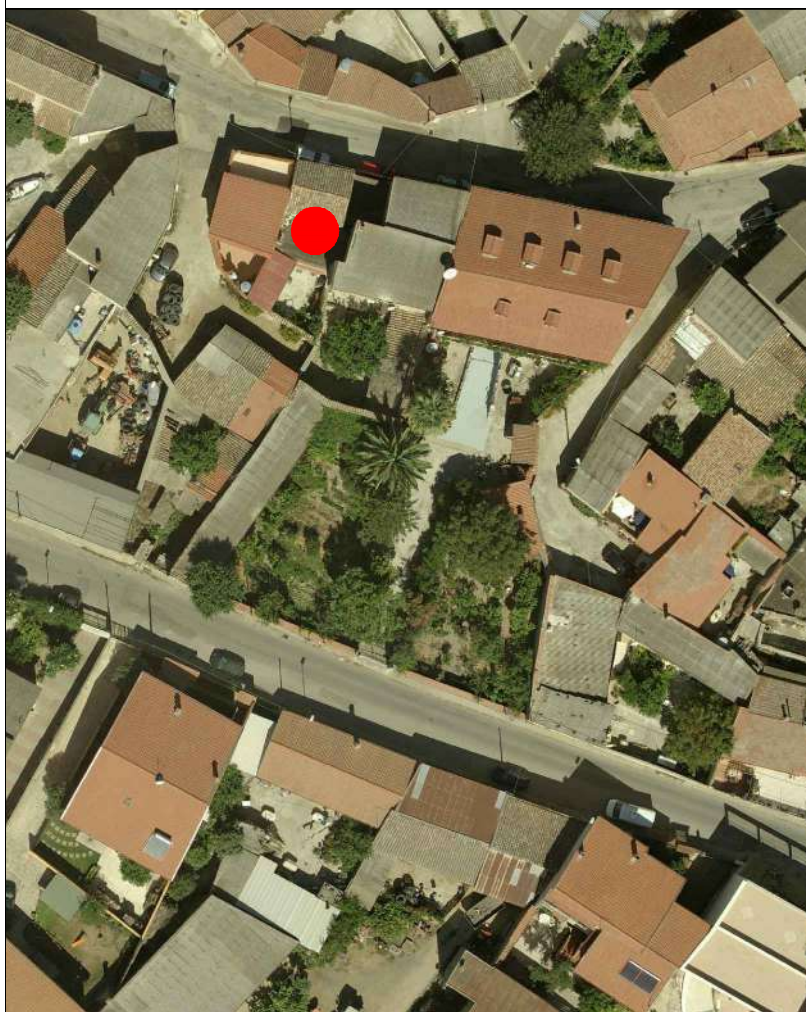

AEROFOTOGRAMMETRIA



FOTO 45°

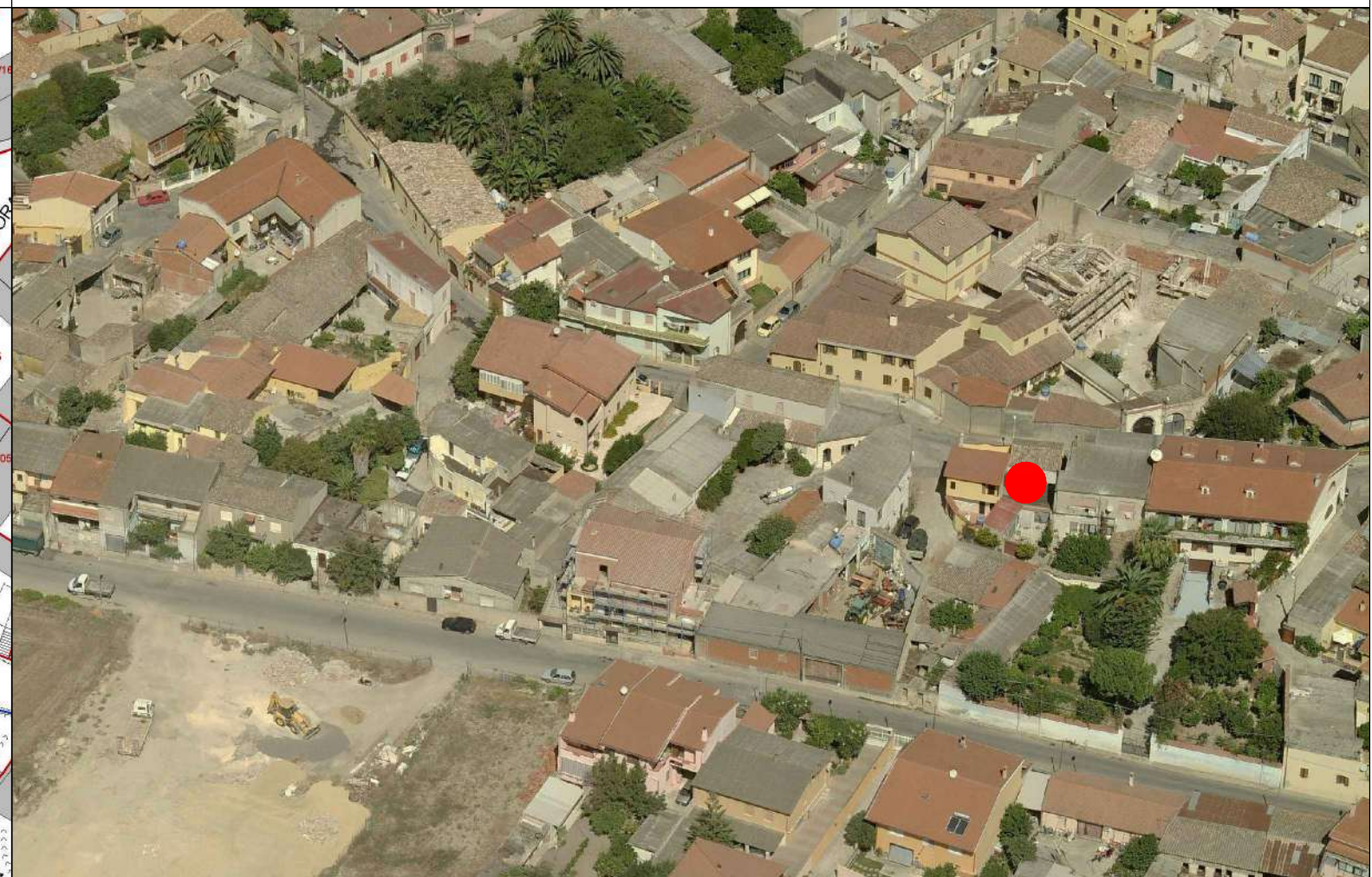



COMUNE DI SANLURI
PIANO PARTICOLAREGGIATO CENTRO DI ANTICA E PRIMA FORMAZIONE

Isolato	5
U.M.I.	69

INQUADRAMENTO

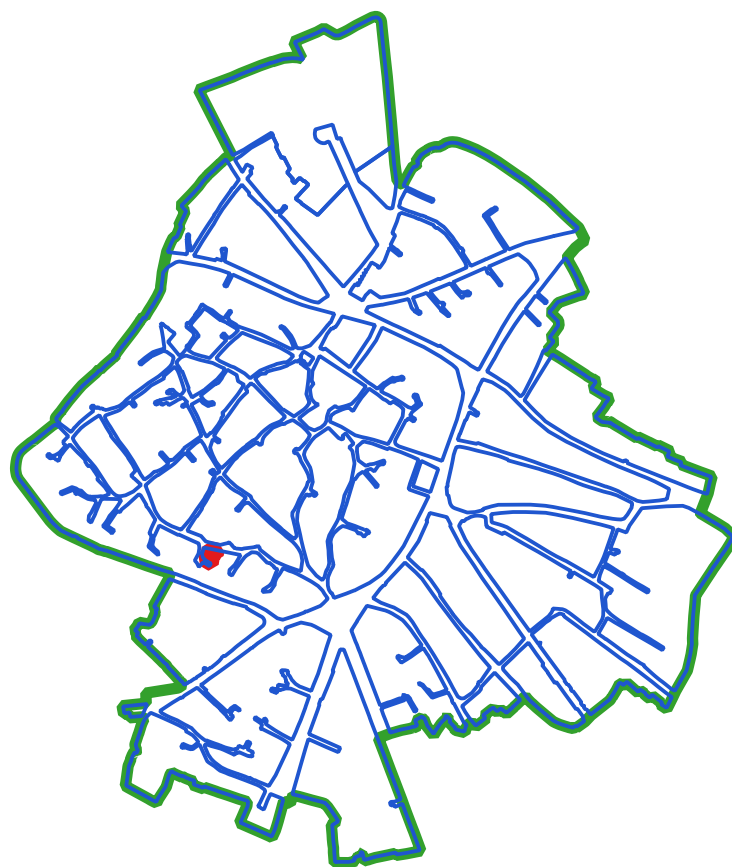

CLASSI DI TRASFORMABILITA'

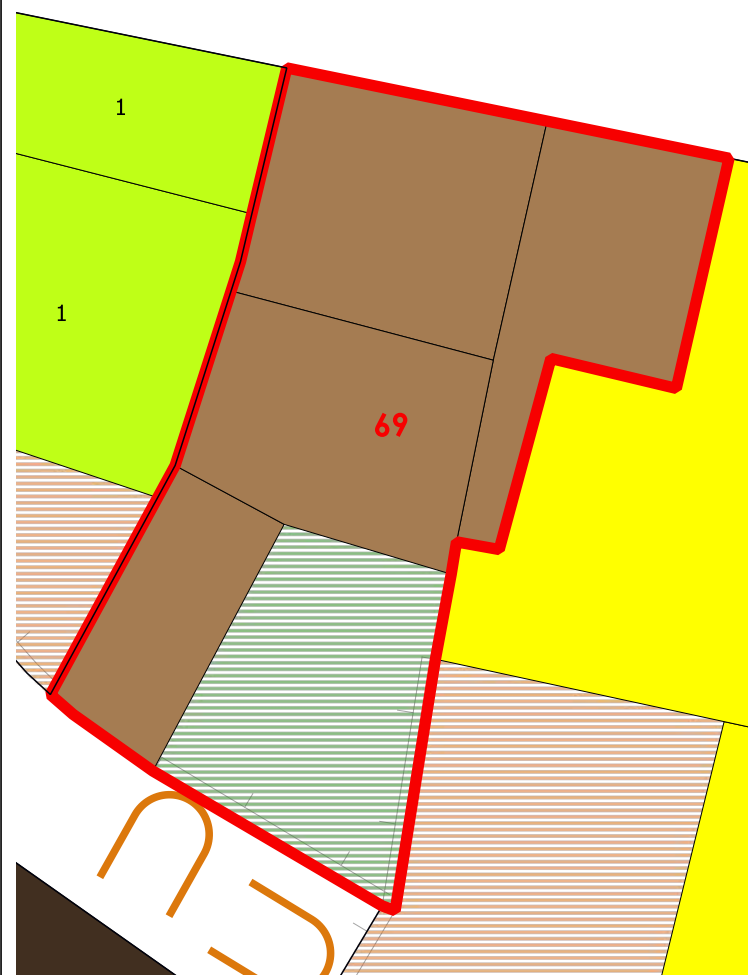

COPERTURE

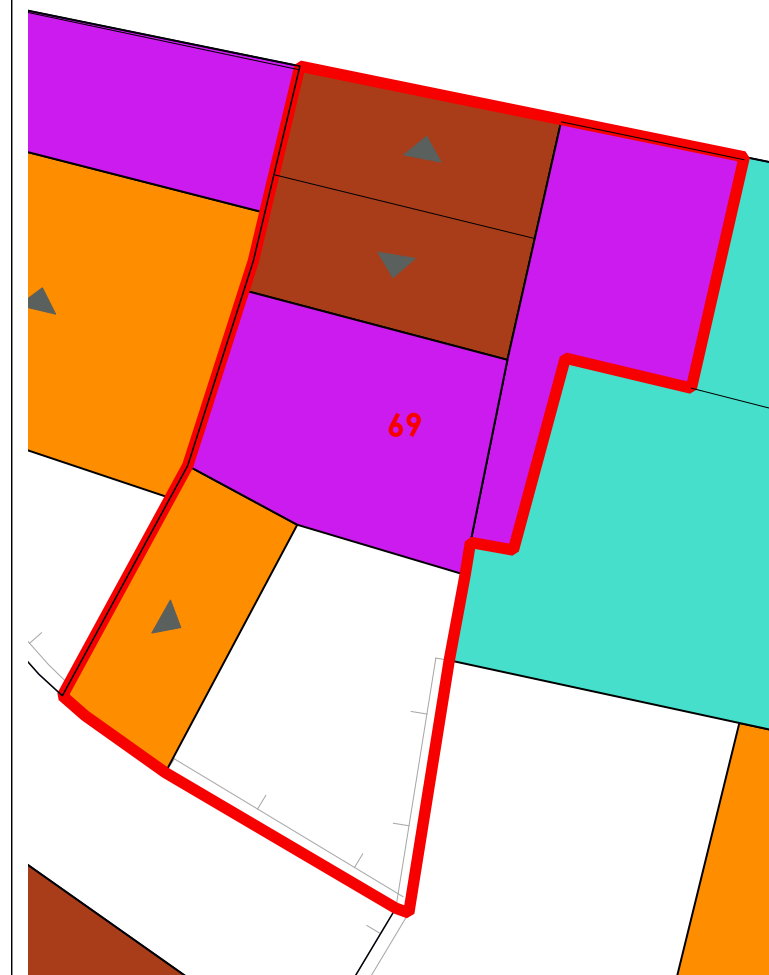

LIVELLO DI TRASFORMABILITA' DELLA UMI: BASSA
CLASSE DELLA UMI: 2a UNICA

ZONA: A
Isolato: 5
idUMI: 69/05
Superficie Lotto: 136.87 mq
Superficie Coperta al netto delle tettoie: 103.07 mq
Superficie Corti e Aree Esterne: 33.8 mq
Volume: 351.15 mc
Proprietà: Privata
Indice Fondiario: 2.6 mc/mq
Numero Residenti: 0

UMI di particolare Valenza Storico Documentale: SI

N° Volume	Area	Altezza	Volume	CLASSE	Interventi Ammissibili
46	31.28	5.47	171.1	2a	MO - MS - RC - RTF
47	26.13	3.27	85.45	2a	MO - MS - RC - RTF
48	28.93	3.27	94.6	2a	MO - MS - RC - RTF

VOLUMI

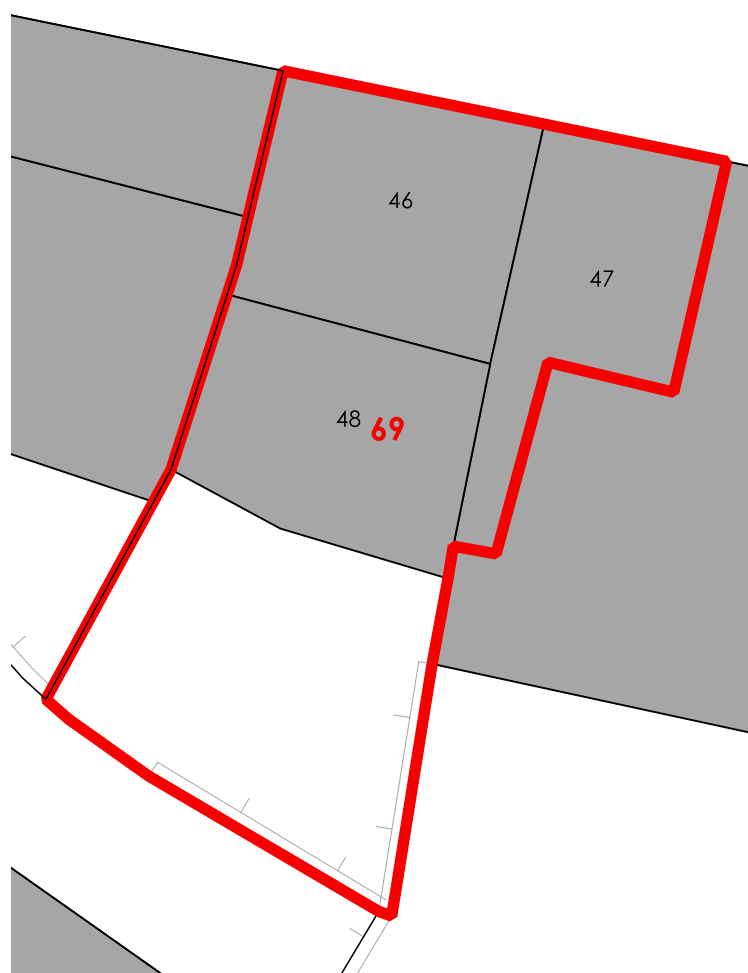

CORTI STORICHE ORIGINARIE



NUOVE EDIFICAZIONI

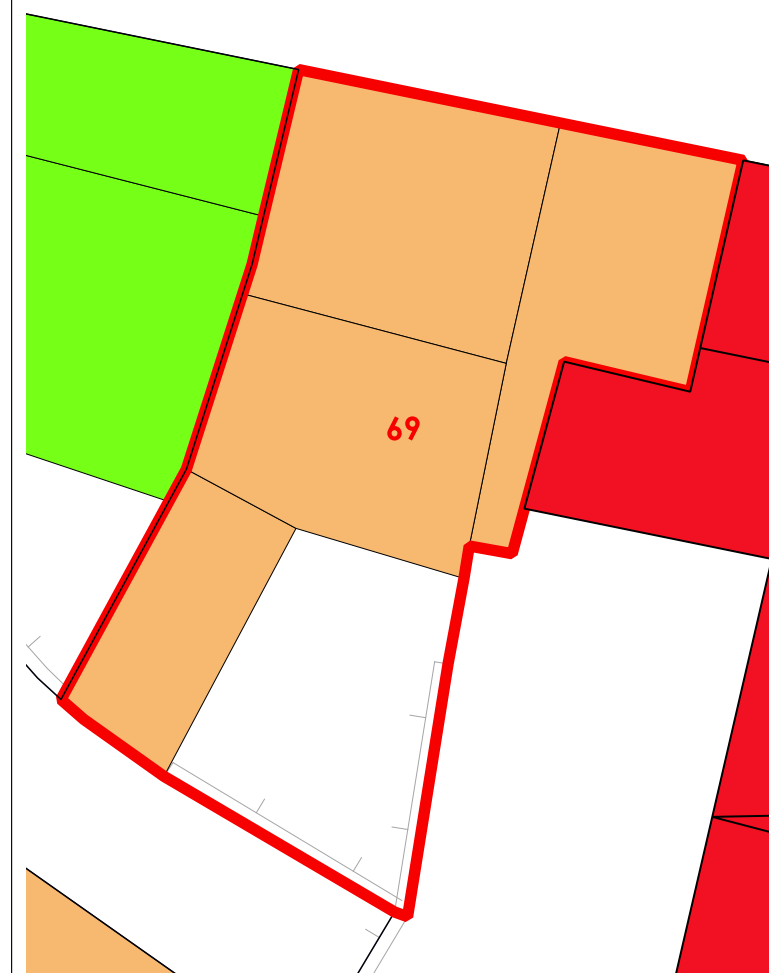

La volumetria pari a zero di alcuni corpi di fabbrica deriva dall'iniziale individuazione, da dati aerofotogrammetrici, degli stessi come tettoie. Le successive analisi hanno evidenziato la trasformazione di tali tettoie in volume.



COMUNE DI SANLURI
PIANO PARTICOLAREGGIATO CENTRO DI PRIMA E ANTICA FONDAZIONE

Isolato	05
U.M.I.	70

INQUADRAMENTO

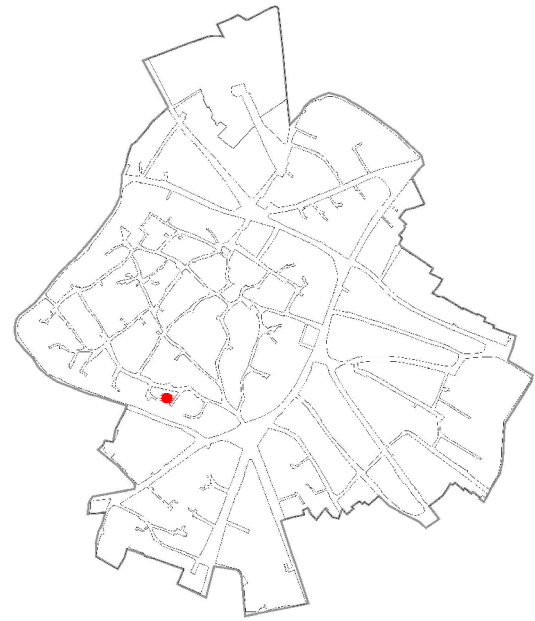

CATASTO STORICO

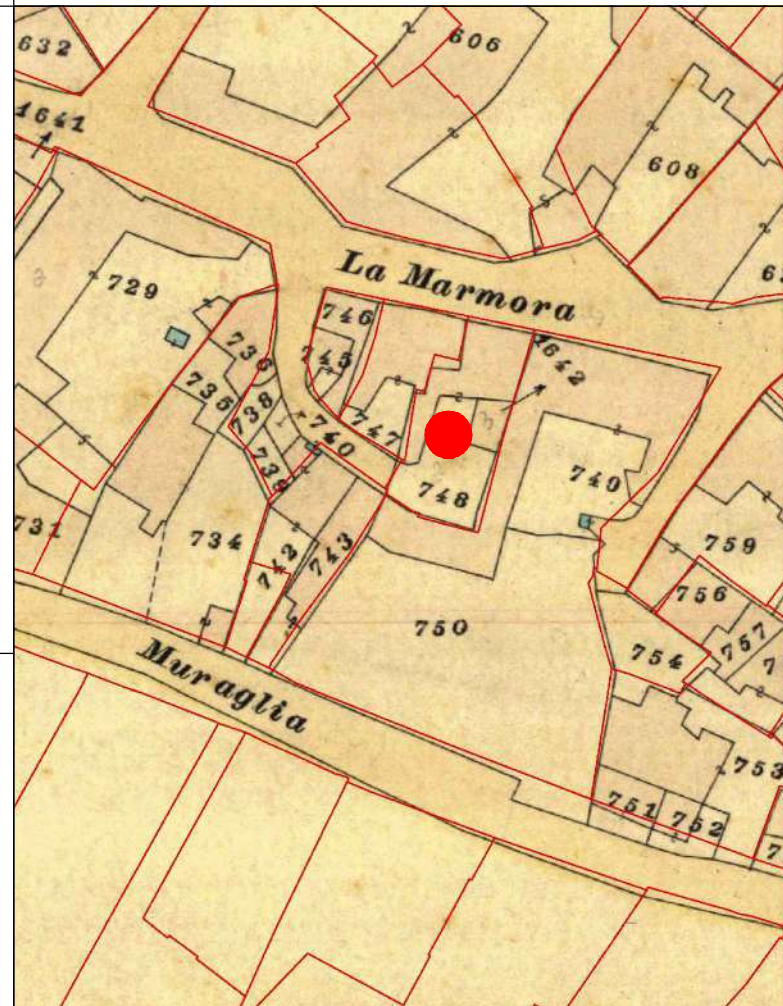

CATASTO ATTUALE

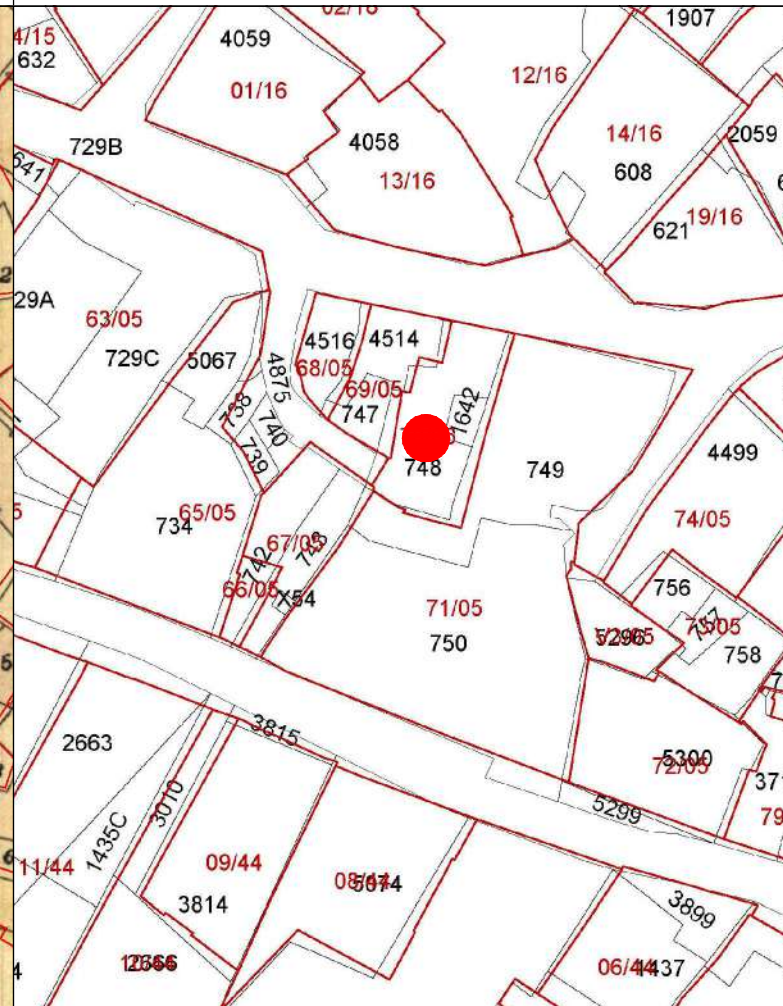

PROFILO STRADALE

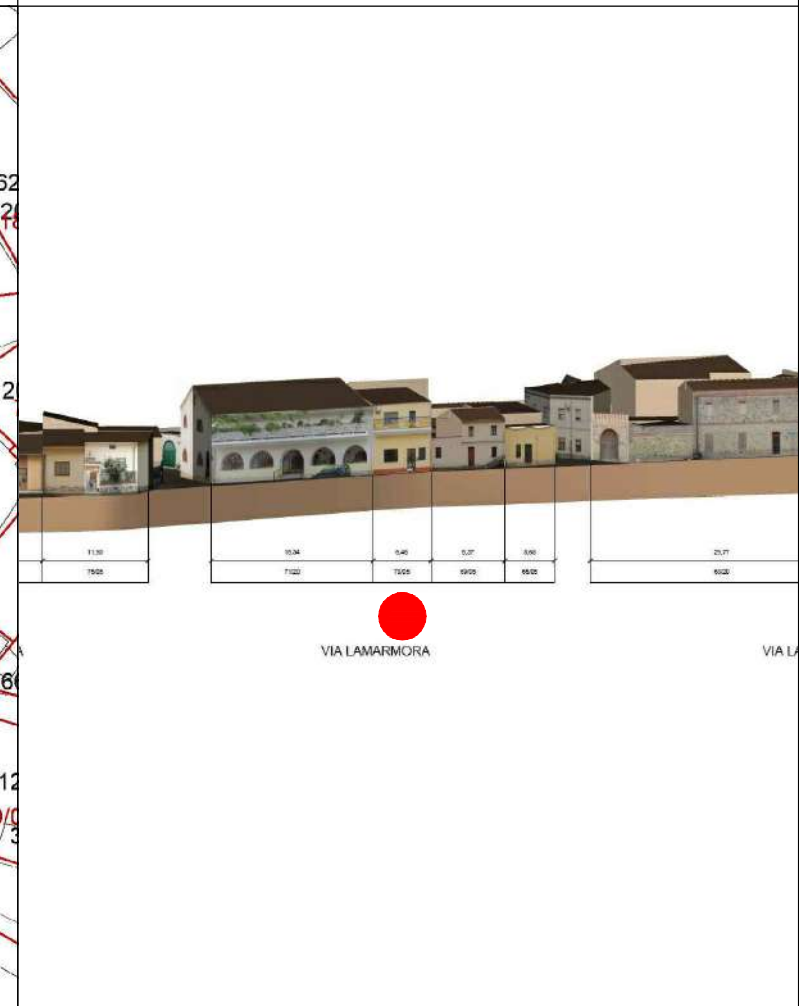

DATI IDENTIFICATIVI

Catastali attuali: 748, 1642
Catastali storici: 748, 1642

DESTINAZIONE D'USO
Residenziale

ORTOFOTO

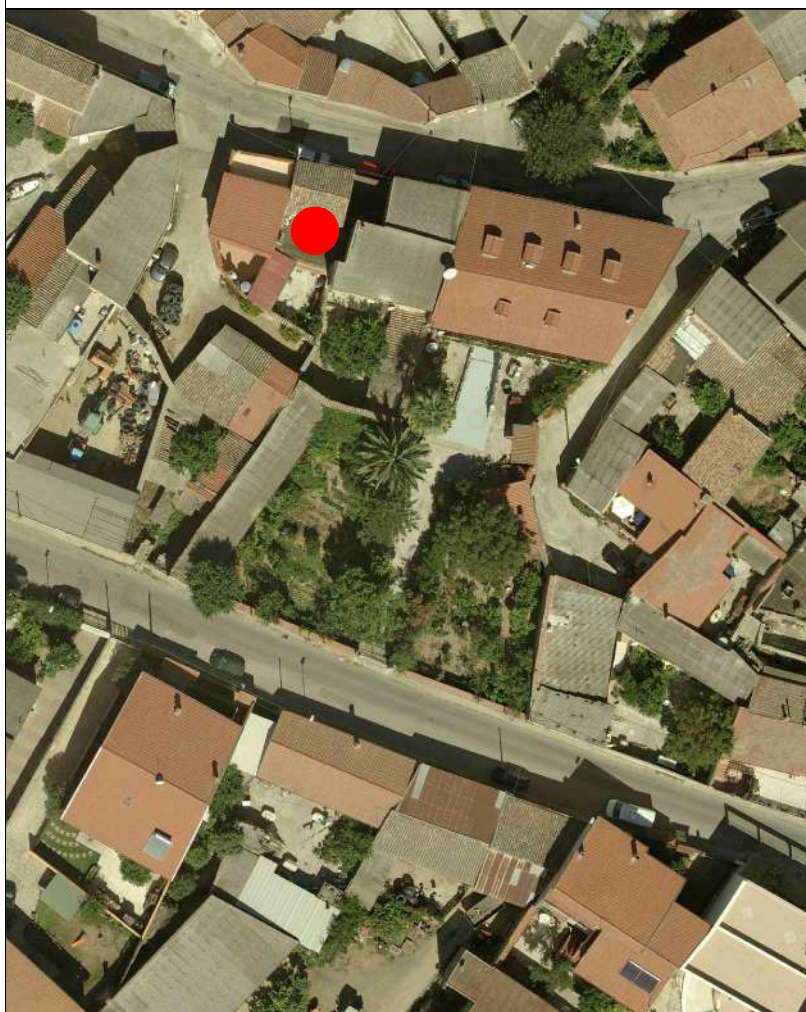

AEROFOTOGRAMMETRIA



FOTO 45°

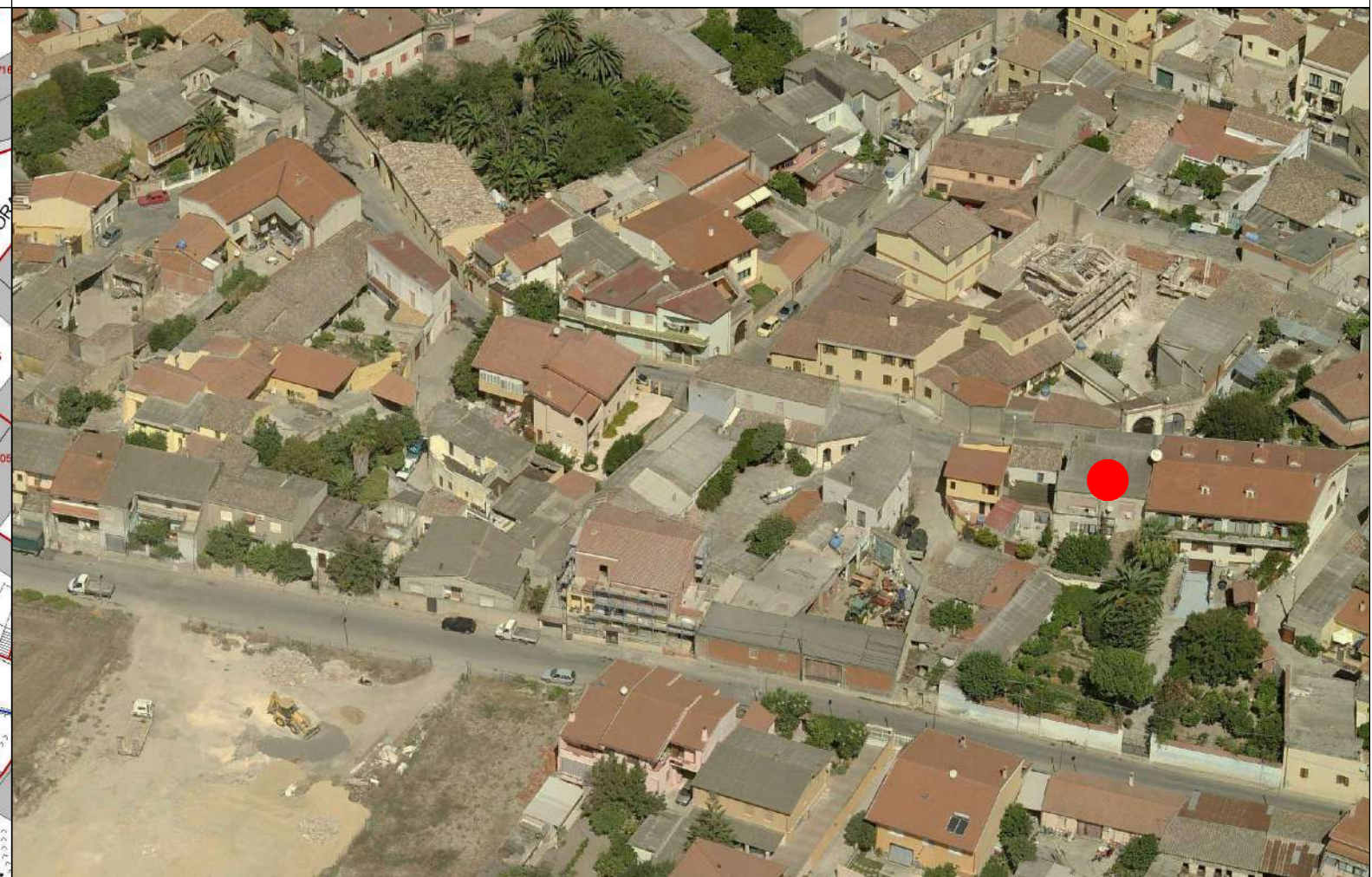



COMUNE DI SANLURI
PIANO PARTICOLAREGGIATO CENTRO DI ANTICA E PRIMA FORMAZIONE

Isolato 5
U.M.I. 70

INQUADRAMENTO

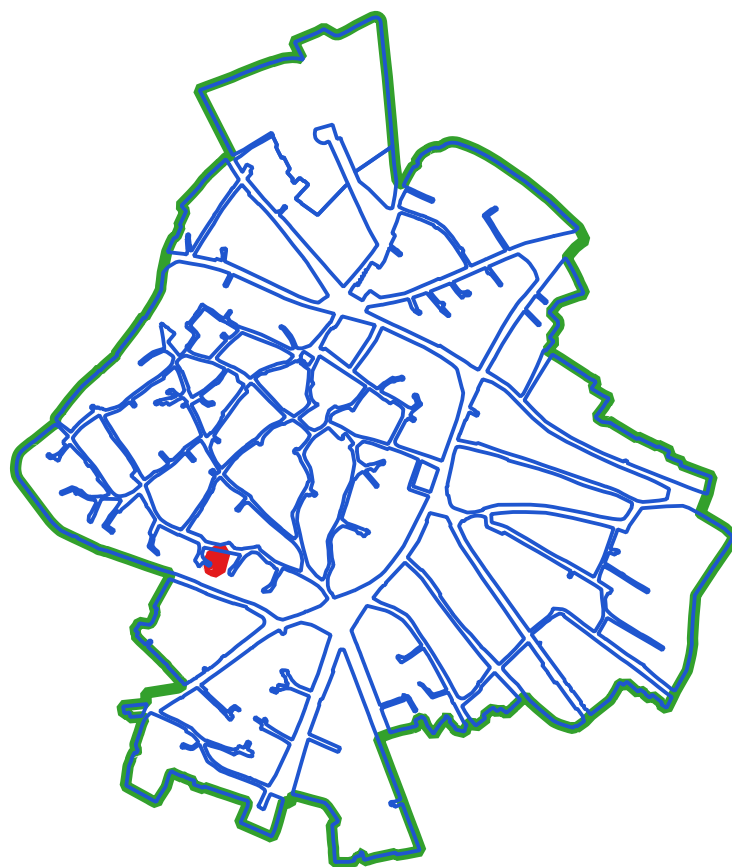

CLASSI DI TRASFORMABILITA'

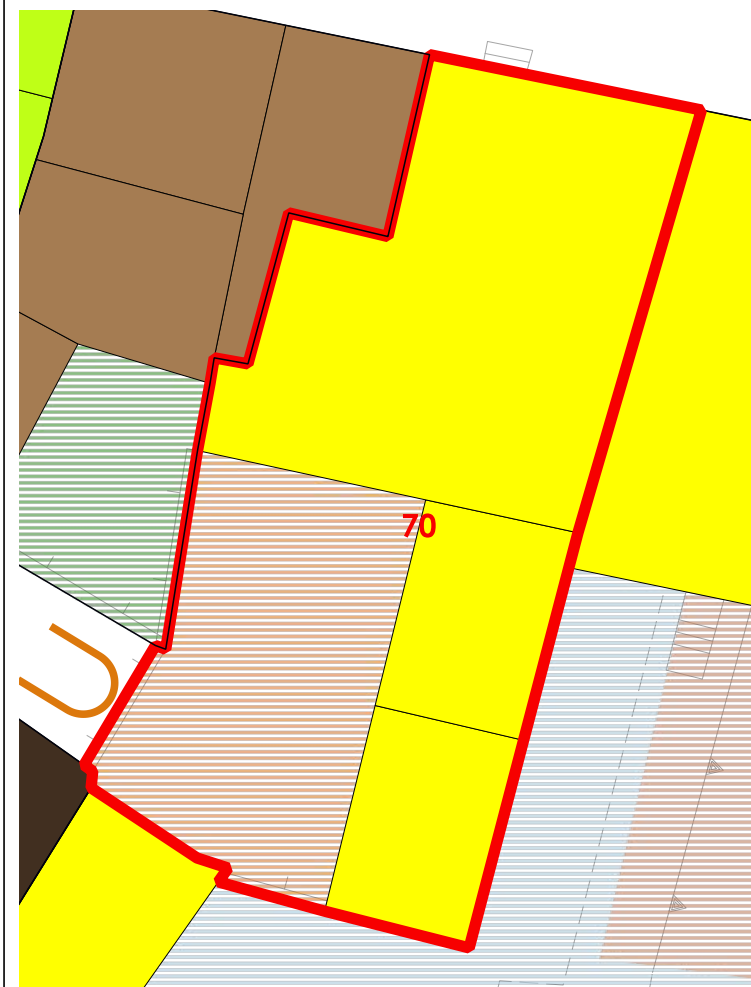

COPERTURE

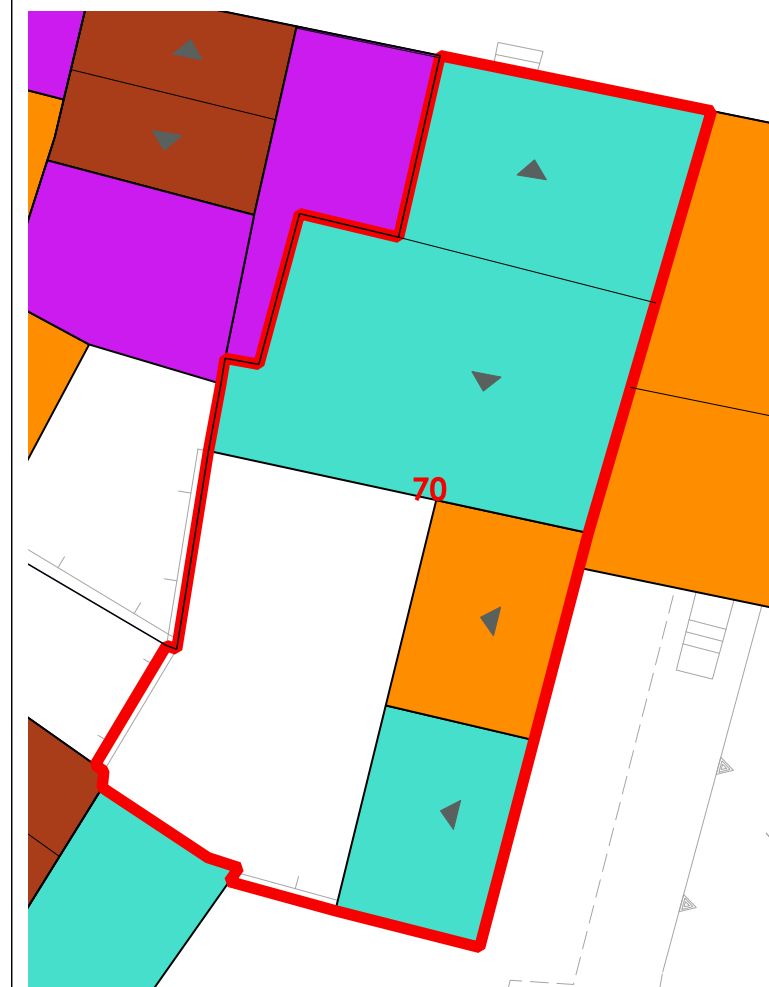

LIVELLO DI TRASFORMABILITA' DELLA UMI: ALTA
CLASSE DELLA UMI: 4 UNICA

ZONA: A
Isolato: 5
idUMI: 70/05
Superficie Lotto: 240.4 mq
Superficie Coperta al netto delle tettoie: 114.6 mq
Superficie Corti e Aree Esterne: 125.8 mq
Volume: 903.04 mc
Proprietà: Privata
Indice Fondiario: 3.8 mc/mq
Numero Residenti: 1

UMI di particolare Valenza Storico Documentale: NO

N° Volume	Area	Altezza	Volume	CLASSE	Interventi Ammissibili
44	114.6	7.88	903.04	4	MO - MS - RE - DR

VOLUMI

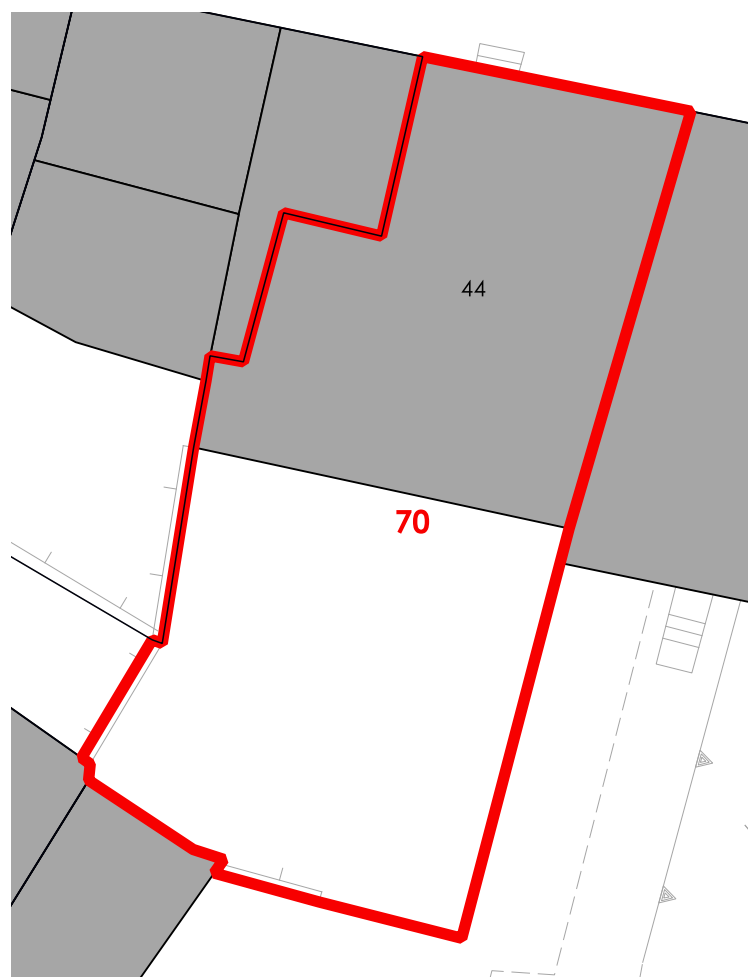

CORTI STORICHE ORIGINARIE

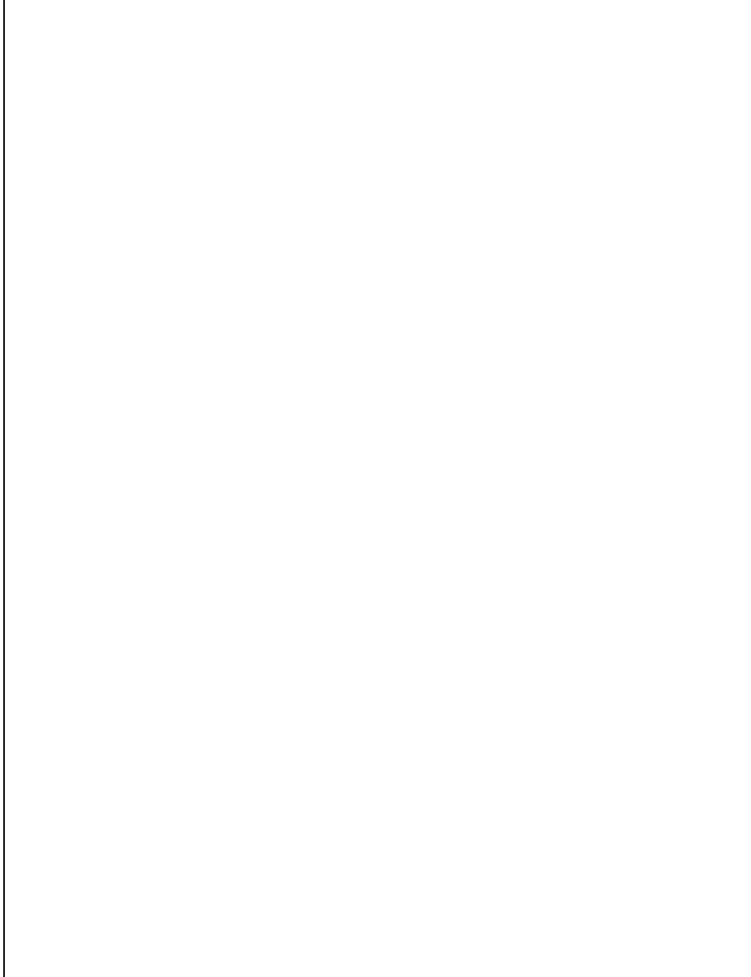

NUOVE EDIFICAZIONI

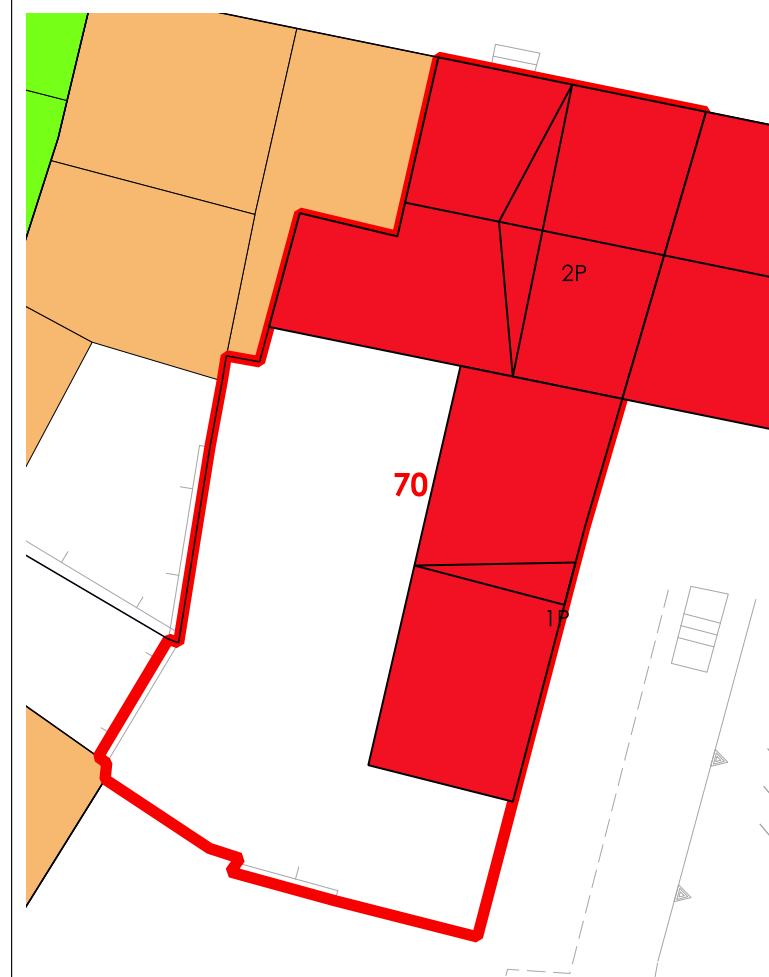

La volumetria pari a zero di alcuni corpi di fabbrica deriva dall'iniziale individuazione, da dati aerofotogrammetrici, degli stessi come tettoie. Le successive analisi hanno evidenziato la trasformazione di tali tettoie in volume.



COMUNE DI SANLURI
PIANO PARTICOLAREGGIATO CENTRO DI PRIMA E ANTICA FONDAZIONE

Isolato 05
U.M.I. 71

INQUADRAMENTO

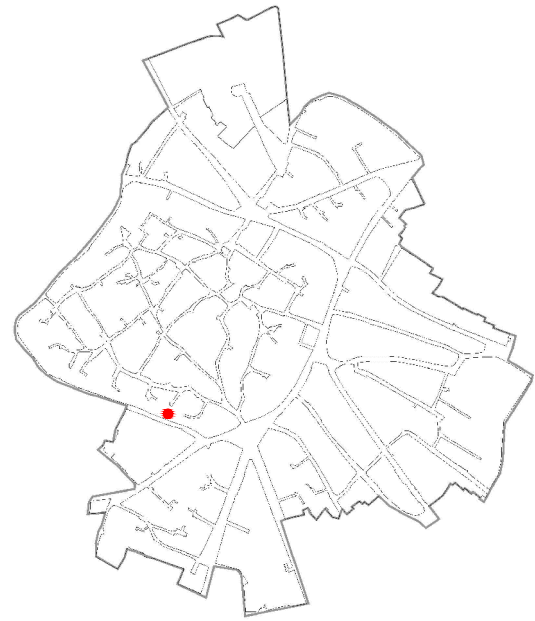

CATASTO STORICO

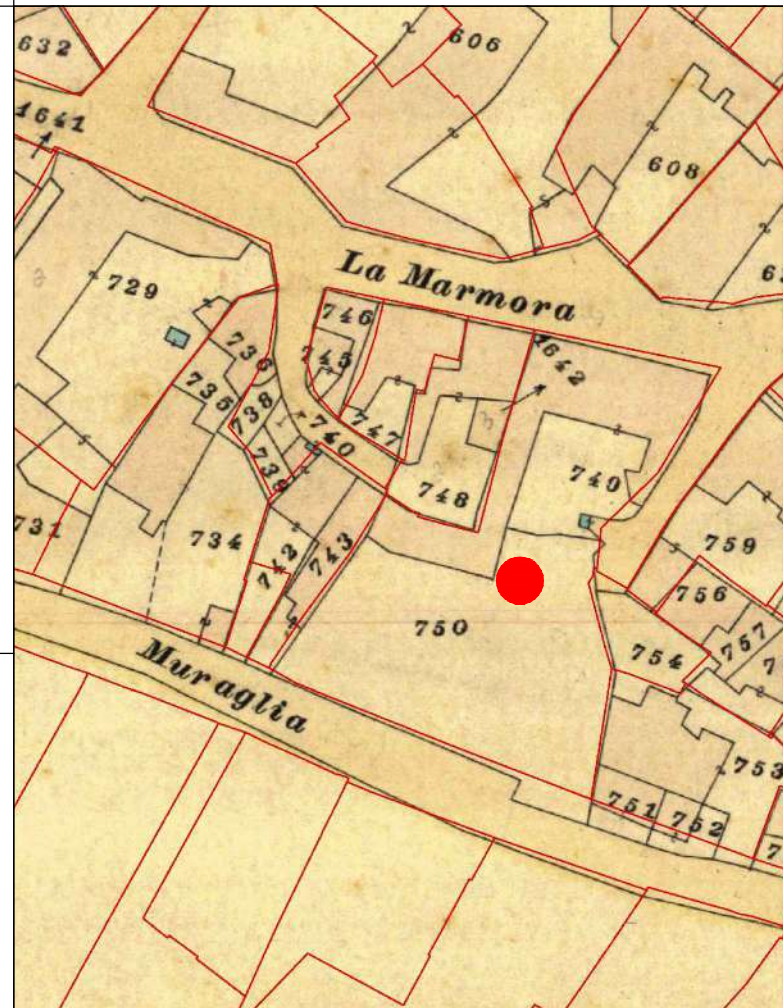

CATASTO ATTUALE

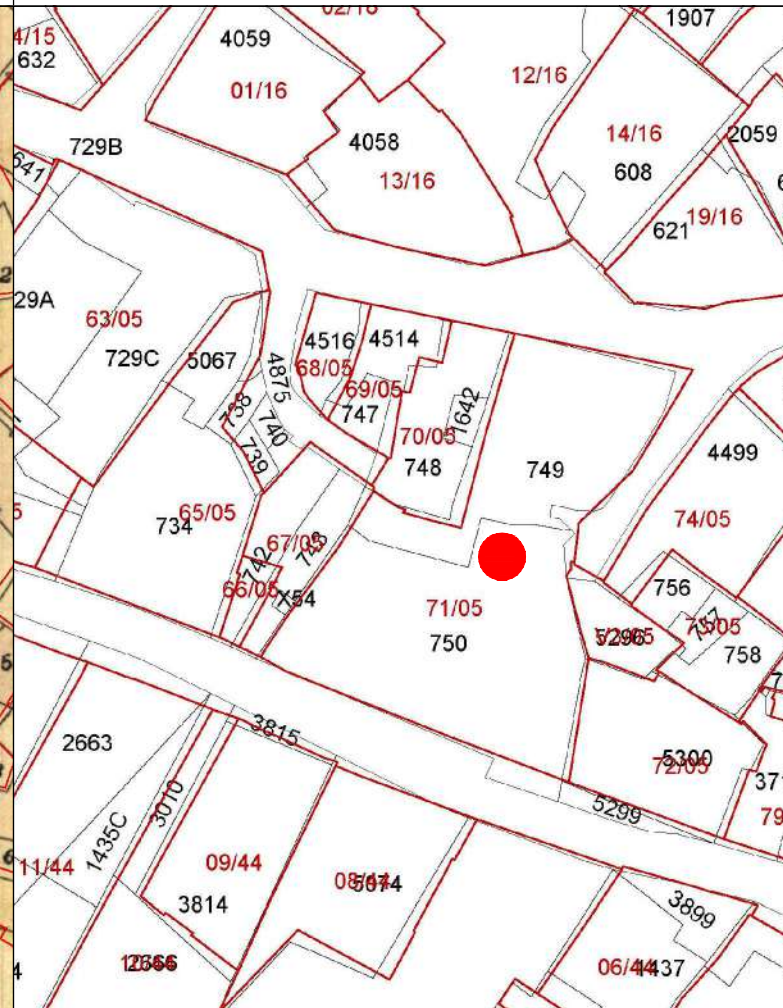

PROFILO STRADALE



DATI IDENTIFICATIVI

Catastali attuali: 749, 750
Catastali storici: 749, 750

DESTINAZIONE D'USO
Residenziale

ORTOFOTO

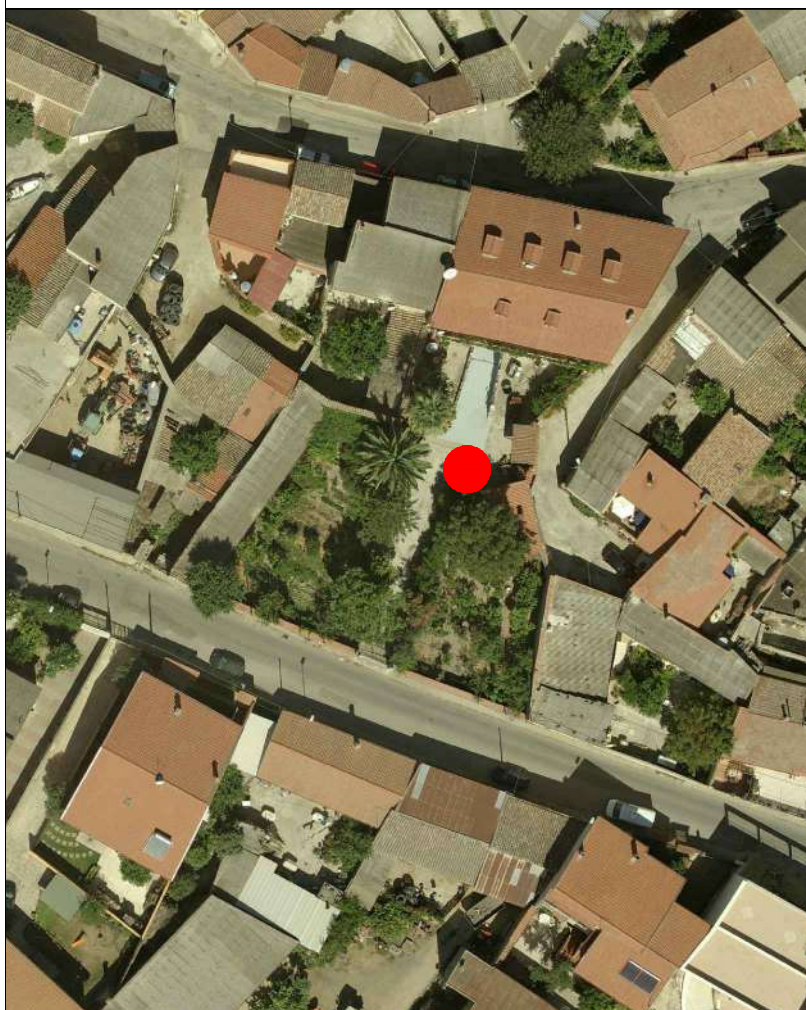

AEROFOTOGRAMMETRIA



FOTO 45°





LIVELLO DI TRASFORMABILITA' DELLA UMI: ALTA
 CLASSE DELLA UMI: 4 UNICA

ZONA: A
 Isolato: 5
 idUMI: 71/05
 Superficie Lotto: 1274.31 mq
 Superficie Coperta al netto delle tettoie: 405.48 mq
 Superficie Corti e Aree Esterne: 868.83 mq
 Volume: 2436.98 mc
 Proprietà: Privata
 Indice Fondiario: 1.9 mc/mq
 Numero Residenti: 2

UMI di particolare Valenza Storico Documentale: NO

N° Volume	Area	Altezza	Volume	CLASSE	Interventi Ammissibili
18	35.55	2.44	86.73	4	MO - MS - RE - DR
41	99.07	2.48	245.69	4	MO - MS - RE - DR
45	270.86	7.77	2104.56	4	MO - MS - RE - DR

INQUADRAMENTO

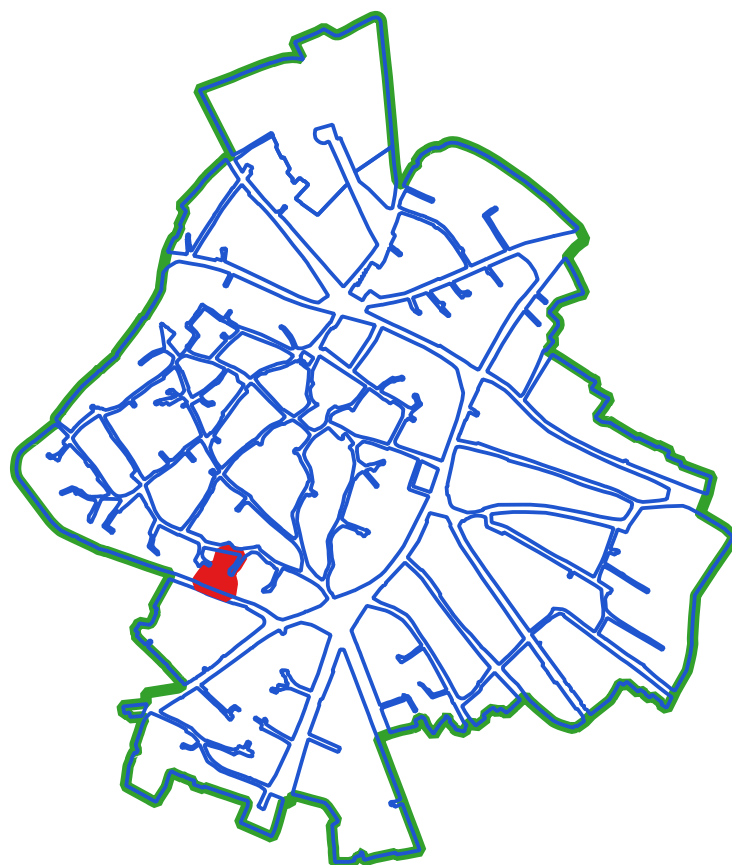

CLASSI DI TRASFORMABILITA'

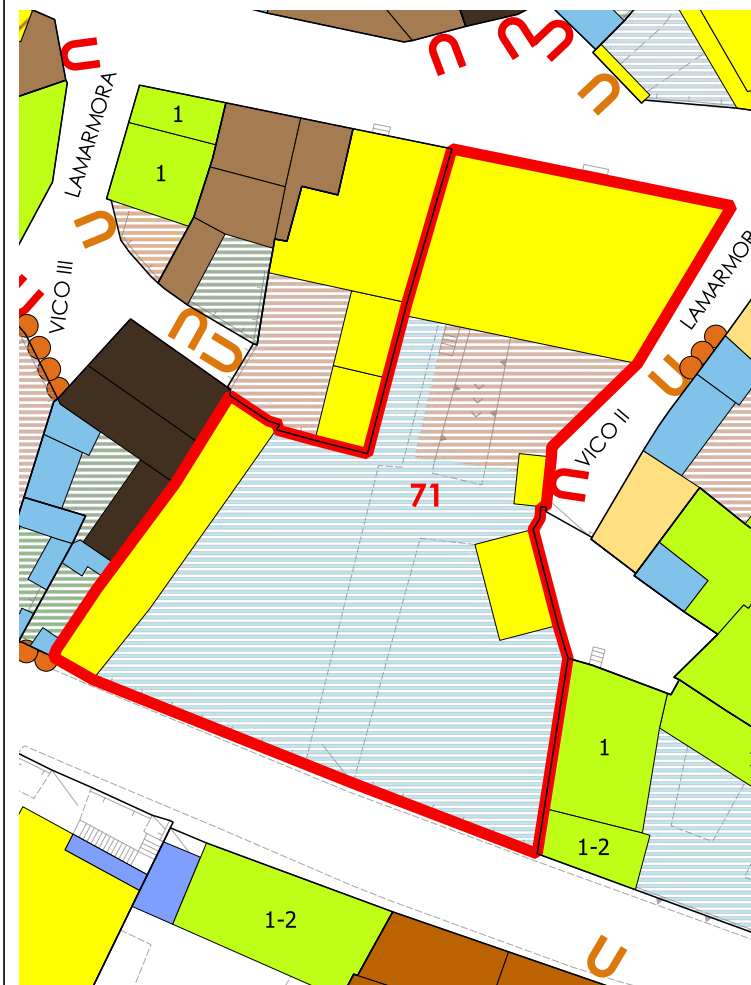

COPERTURE

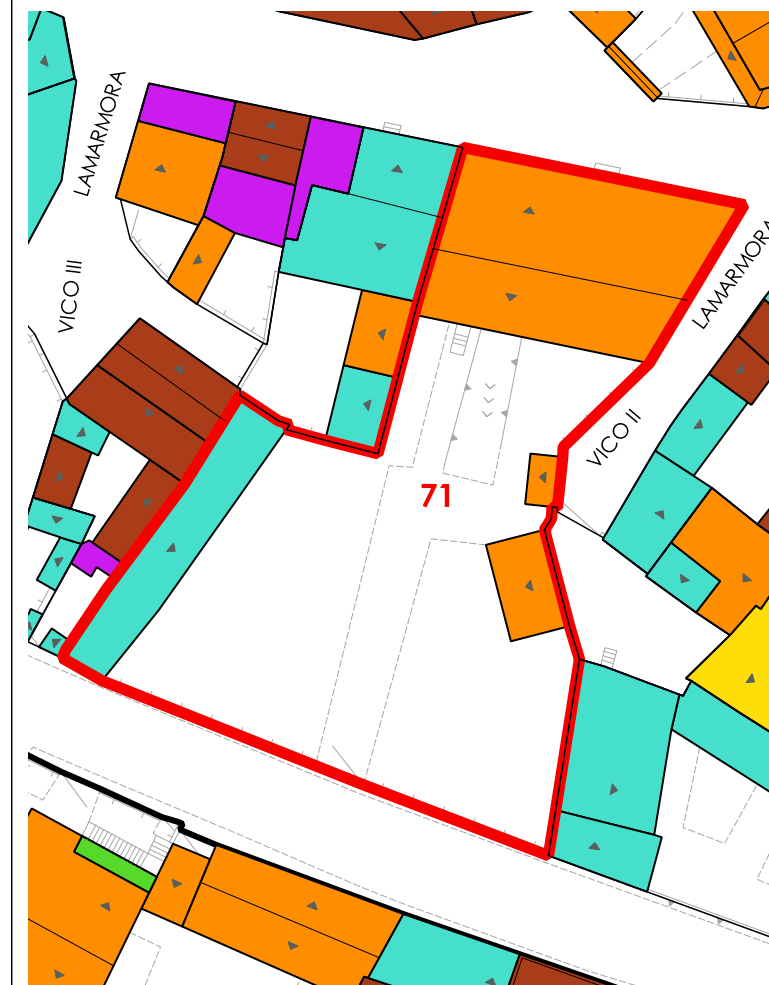

VOLUMI

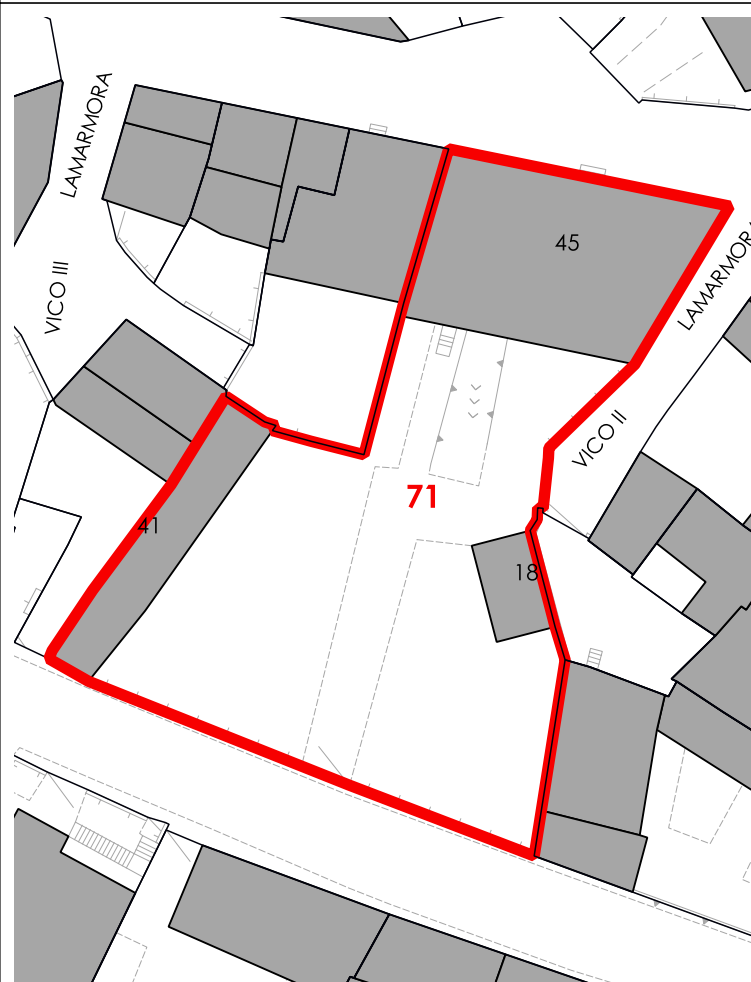

CORTI STORICHE ORIGINARIE

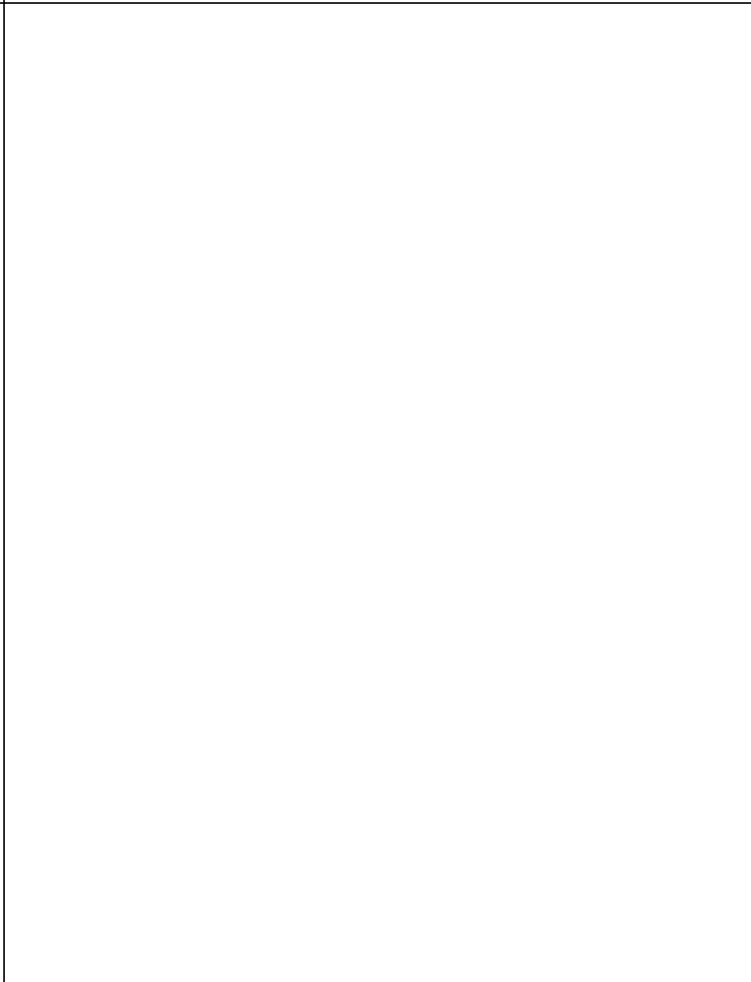

NUOVE EDIFICAZIONI



La volumetria pari a zero di alcuni corpi di fabbrica deriva dall'iniziale individuazione, da dati aerofotogrammetrici, degli stessi come tettoie. Le successive analisi hanno evidenziato la trasformazione di tali tettoie in volume.



COMUNE DI SANLURI
PIANO PARTICOLAREGGIATO CENTRO DI PRIMA E ANTICA FONDAZIONE

Isolato	05
U.M.I.	72

INQUADRAMENTO

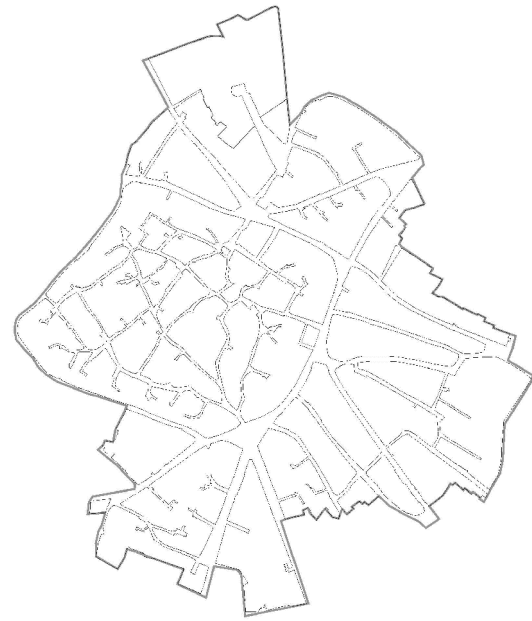

CATASTO STORICO

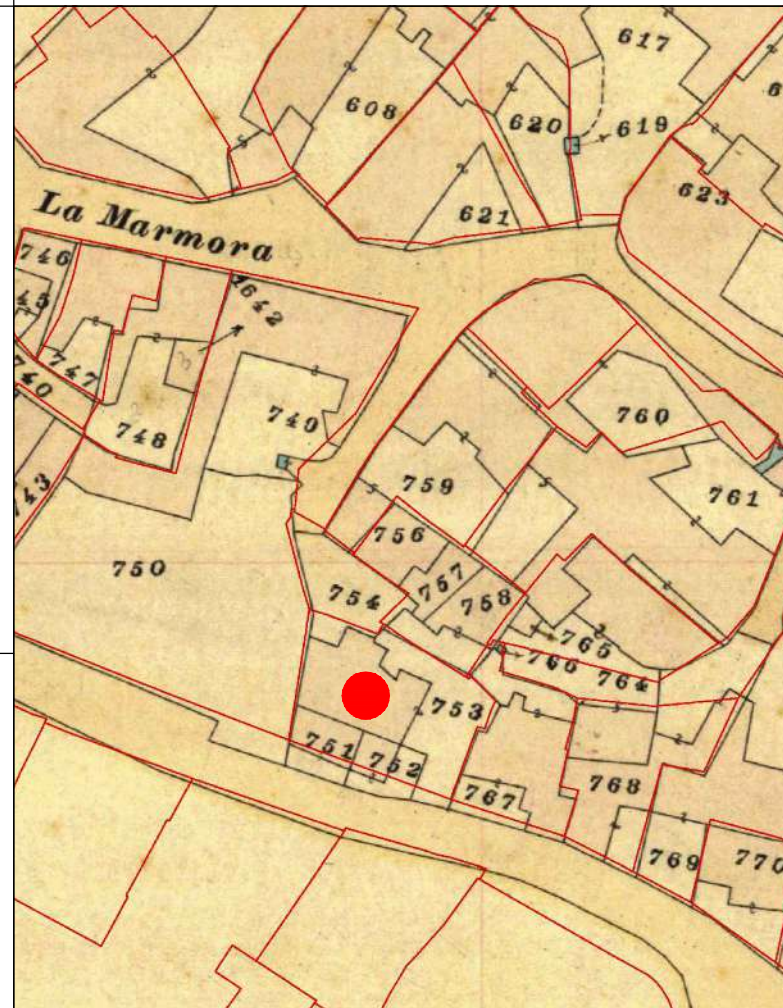

CATASTO ATTUALE

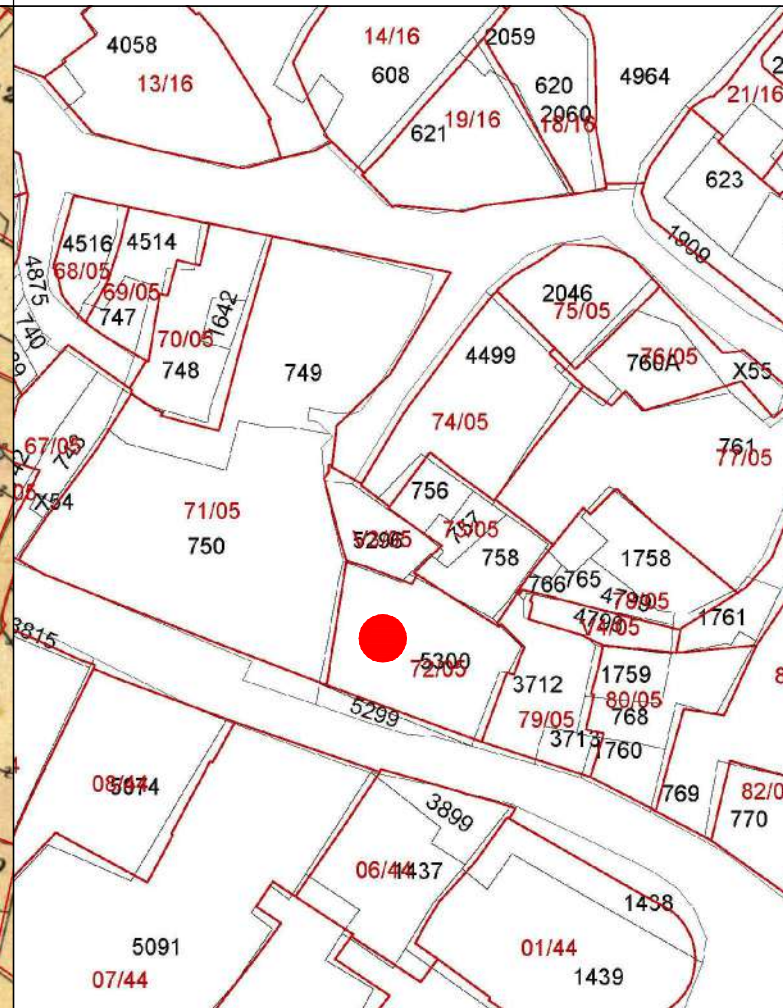

PROFILO STRADALE

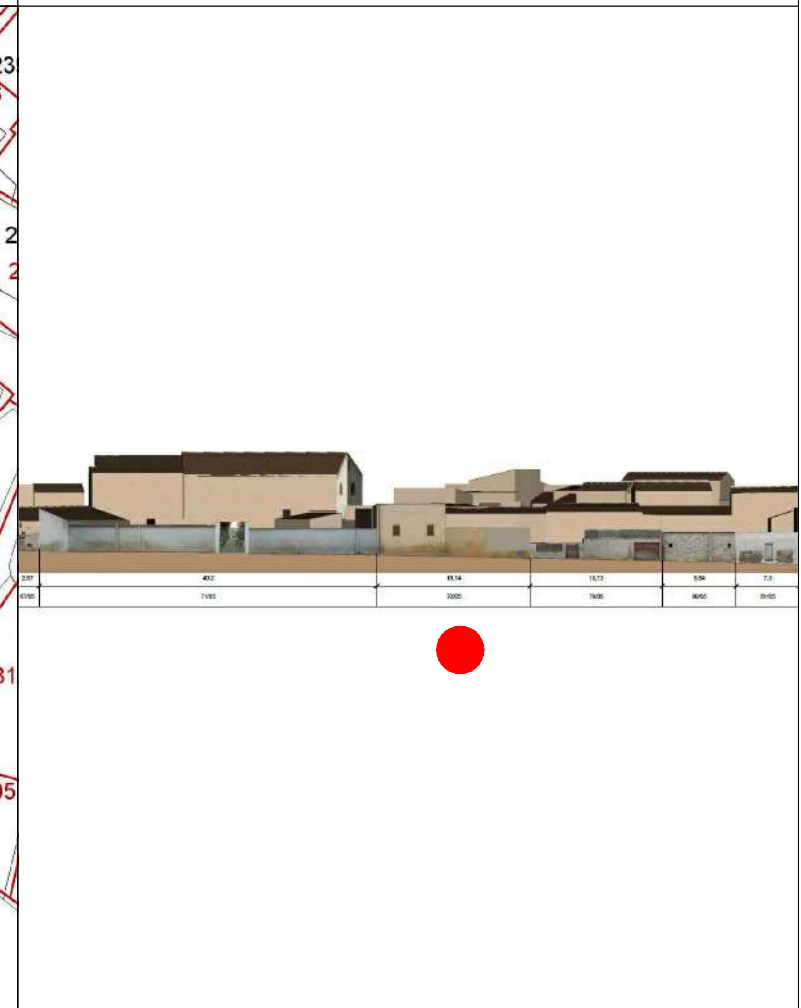

DATI IDENTIFICATIVI

Catastali attuali: 5300
Catastali storici: 749, 750

DESTINAZIONE D'USO
Residenziale

ORTOFOTO



AEROFOTOGRAMMETRIA



FOTO 45°





INQUADRAMENTO

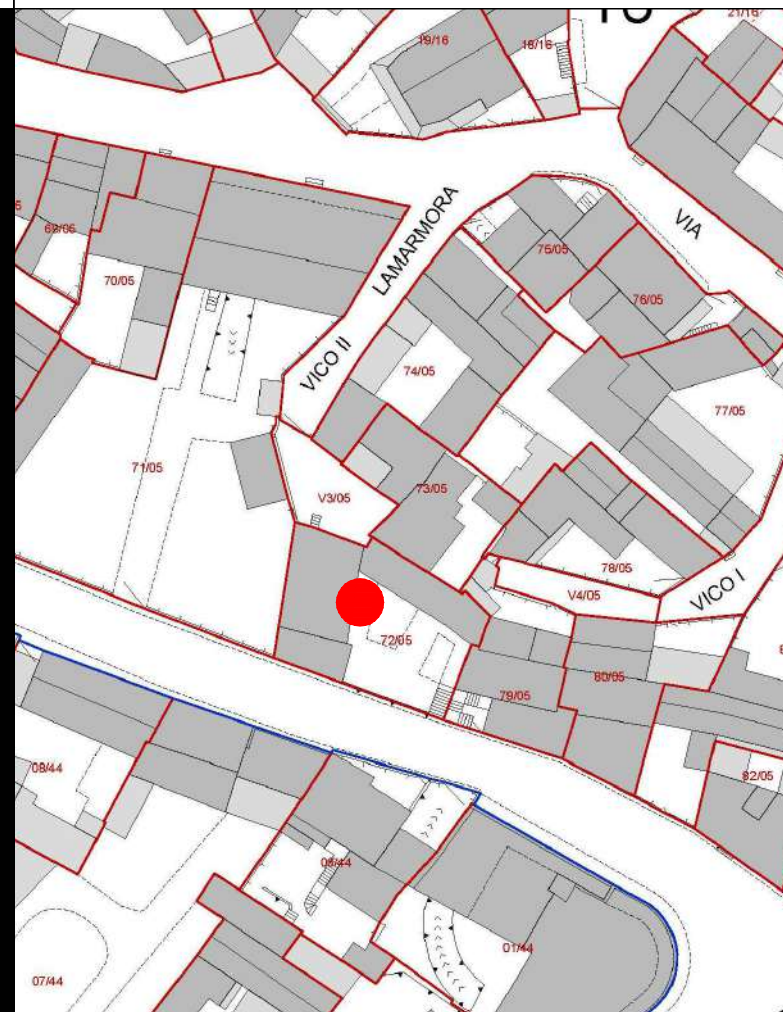
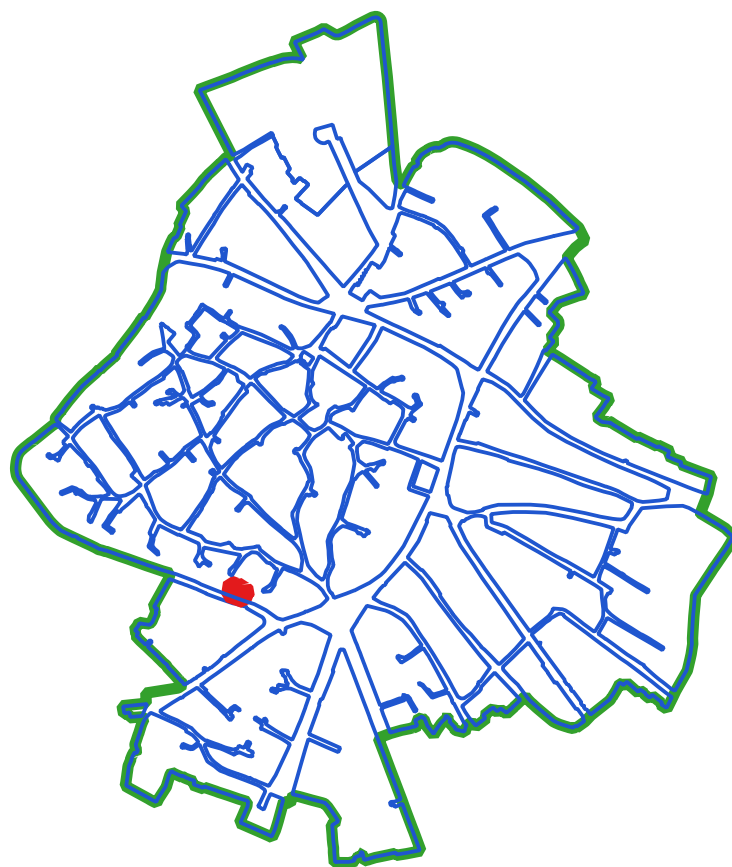

CLASSI DI TRASFORMABILITA'

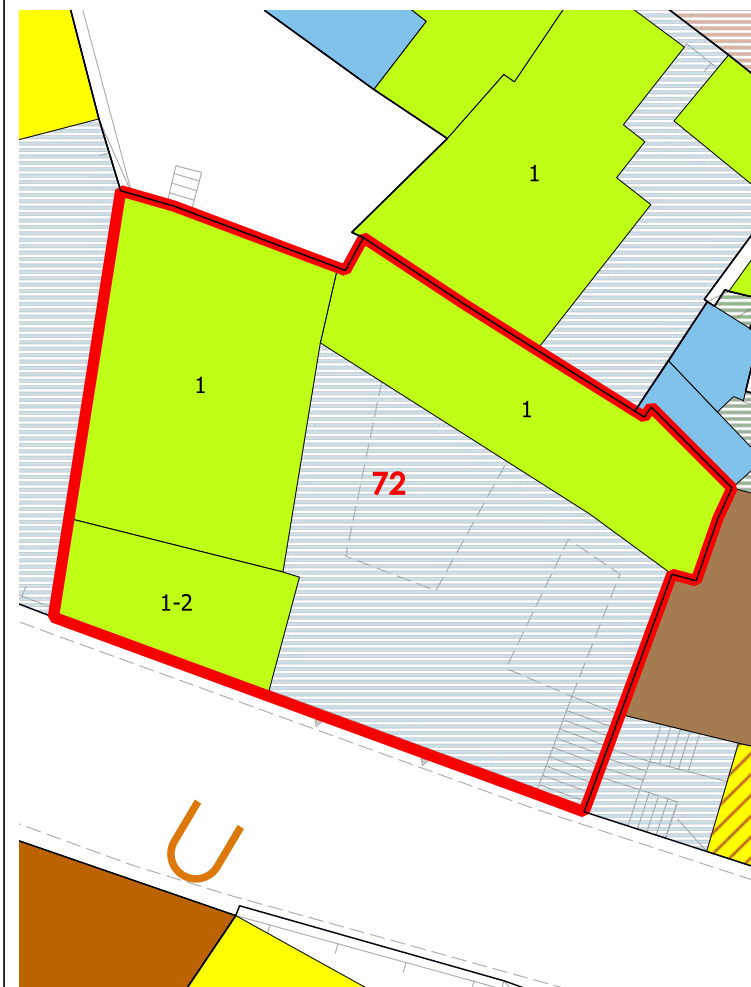

COPERTURE

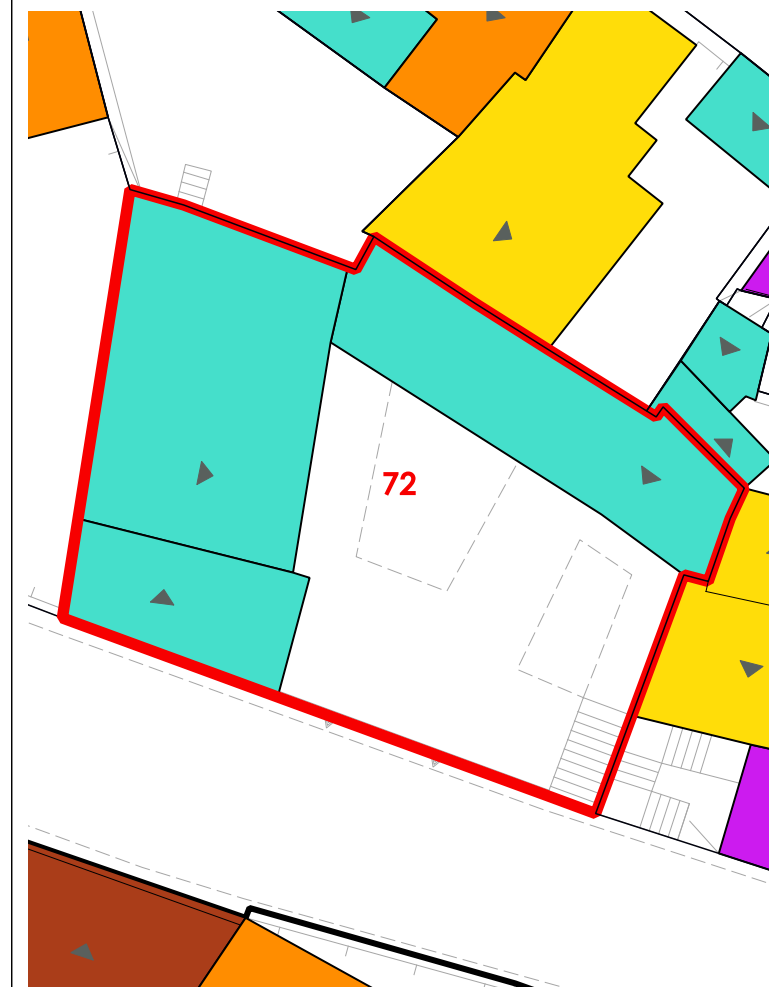

VOLUMI

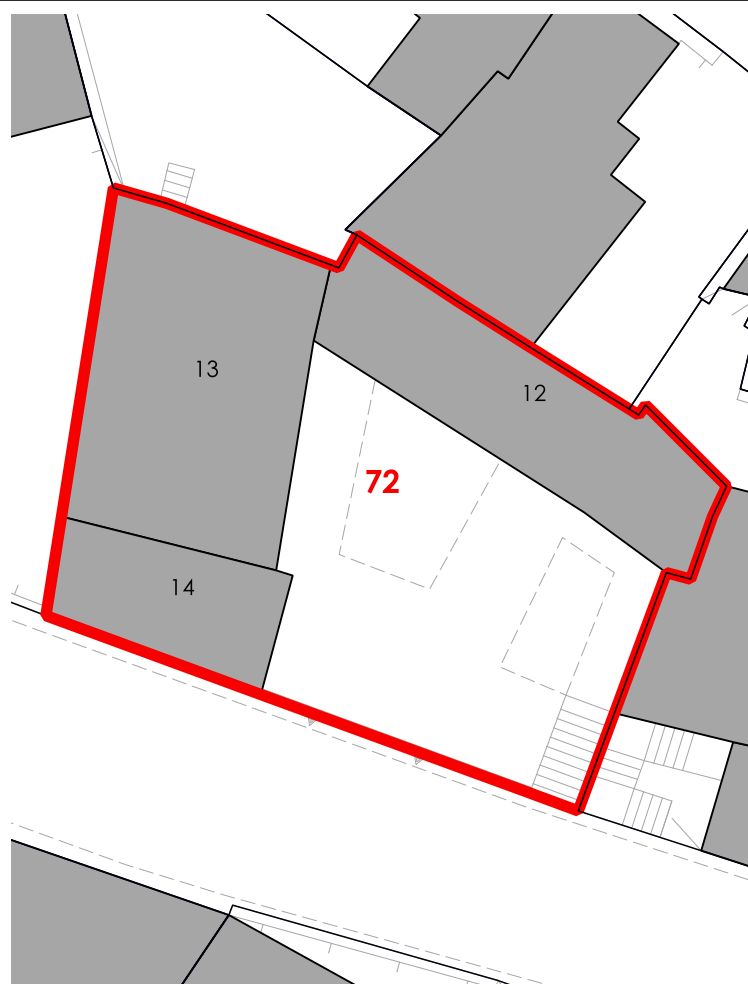

CORTI STORICHE ORIGINARIE

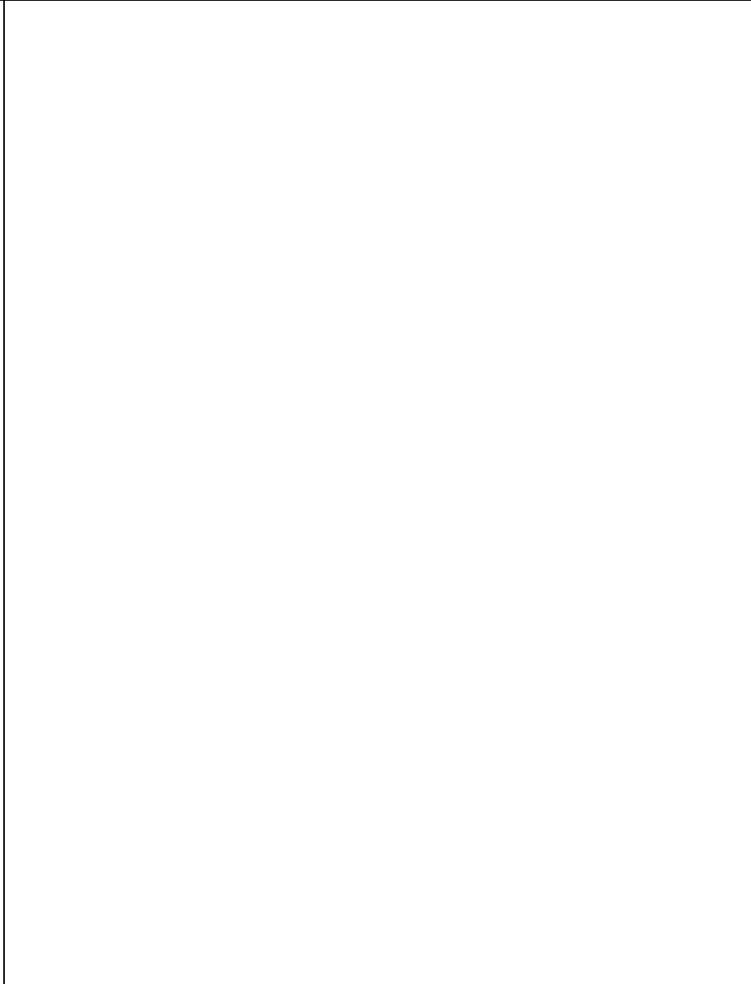

NUOVE EDIFICAZIONI

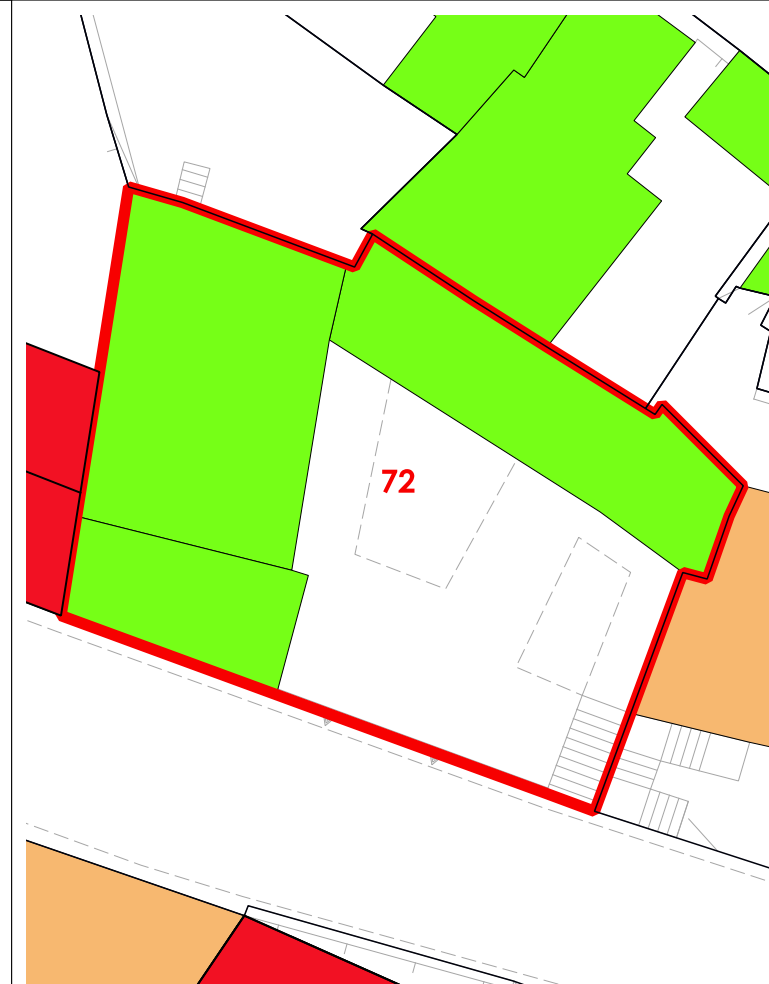

LIVELLO DI TRASFORMABILITA' DELLA UMI: ALTA
 CLASSE DELLA UMI: 3 UNICA

ZONA: A
 Isolato: 5
 idUMI: 72/05
 Superficie Lotto: 323.98 mq
 Superficie Coperta al netto delle tettoie: 184.46 mq
 Superficie Corti e Aree Esterne: 139.52 mq
 Volume: 618.66 mc
 Proprietà: Privata
 Indice Fondiario: 1.9 mc/mq
 Numero Residenti: 0

UMI di particolare Valenza Storico Documentale: NO

N° Volume	Area	Altezza	Volume	CLASSE	Interventi Ammissibili
12	62.61	3.26	204.11	3	MO - MS - RE - DR
13	89.42	3.16	282.55	3	MO - MS - RE - DR
14	32.43	4.07	132	3	MO - MS - RE - DR

La volumetria pari a zero di alcuni corpi di fabbrica deriva dall'iniziale individuazione, da dati aerofotogrammetrici, degli stessi come tettoie. Le successive analisi hanno evidenziato la trasformazione di tali tettoie in volume.



COMUNE DI SANLURI
PIANO PARTICOLAREGGIATO CENTRO DI PRIMA E ANTICA FONDAZIONE

Isolato 05
U.M.I. 73

INQUADRAMENTO

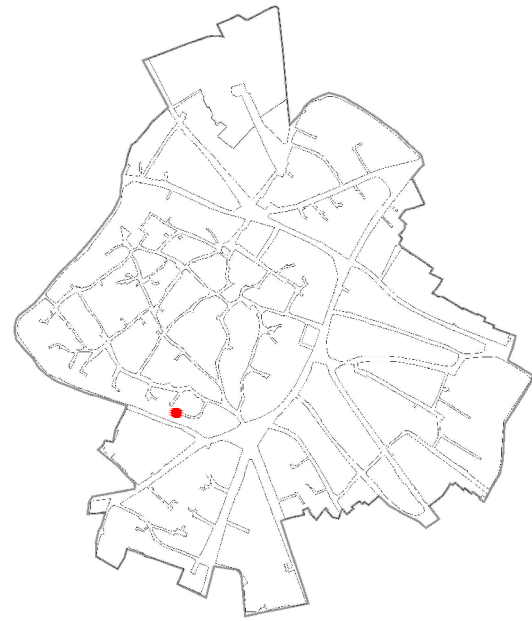

CATASTO STORICO

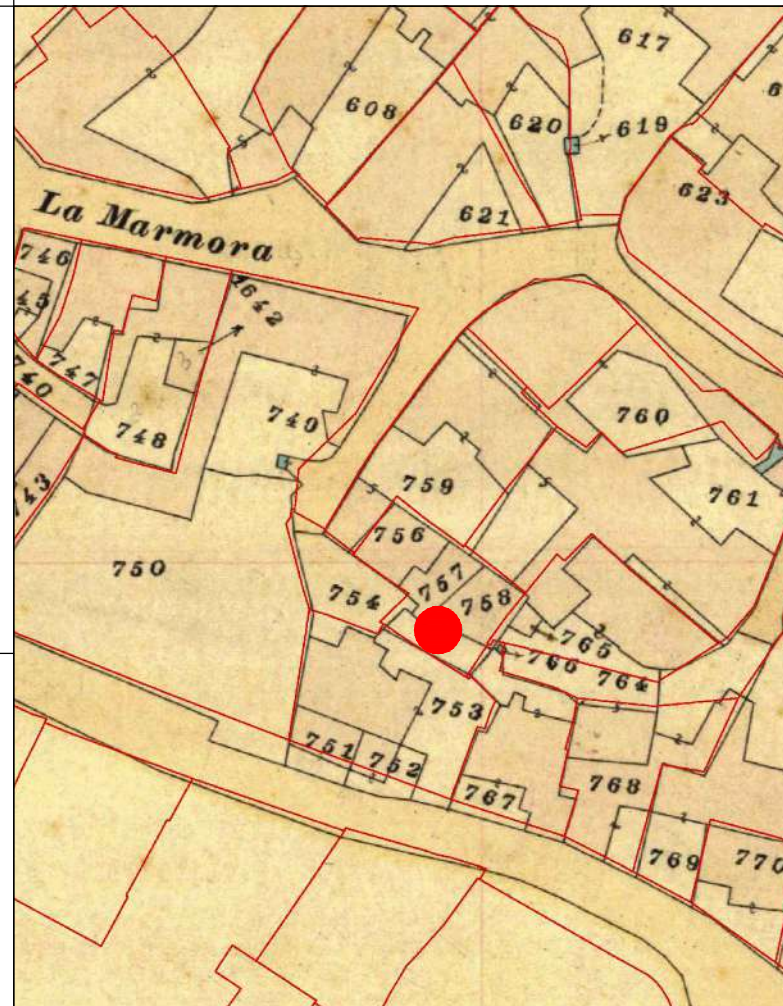

CATASTO ATTUALE

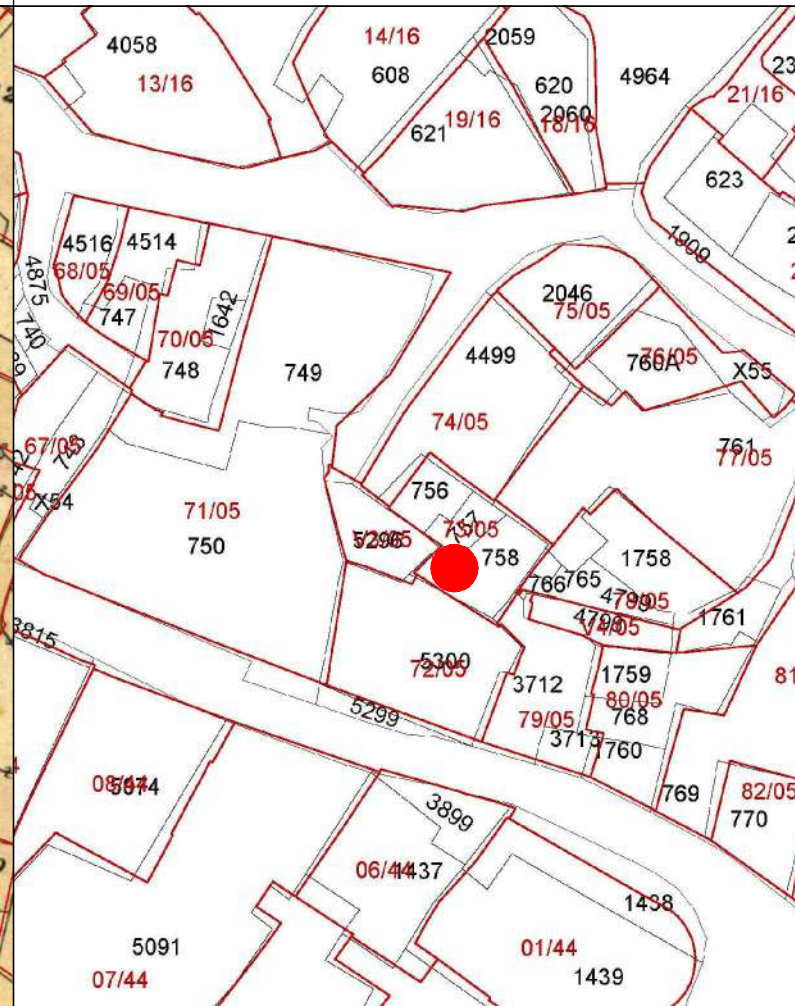

PROFILO STRADALE

DATI IDENTIFICATIVI
Catastali attuali: 756, 757, 758
Catastali storici: 756, 757, 758

DESTINAZIONE D'USO
Residenziale

ORTOFOTO

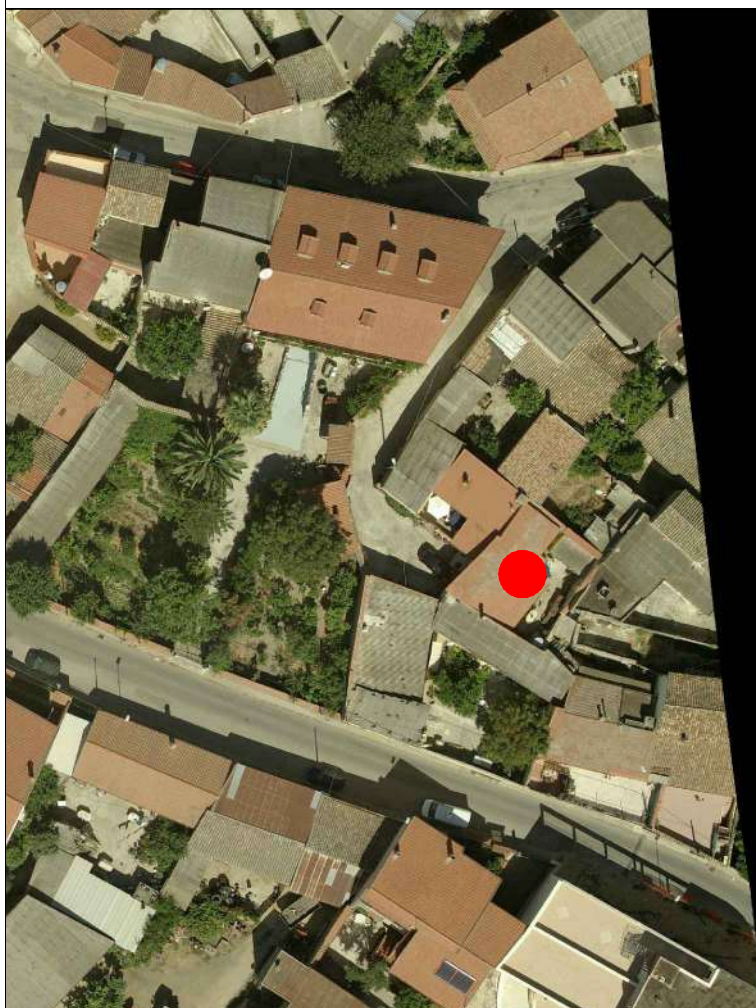

AEROFOTOGRAMMETRIA



FOTO 45°



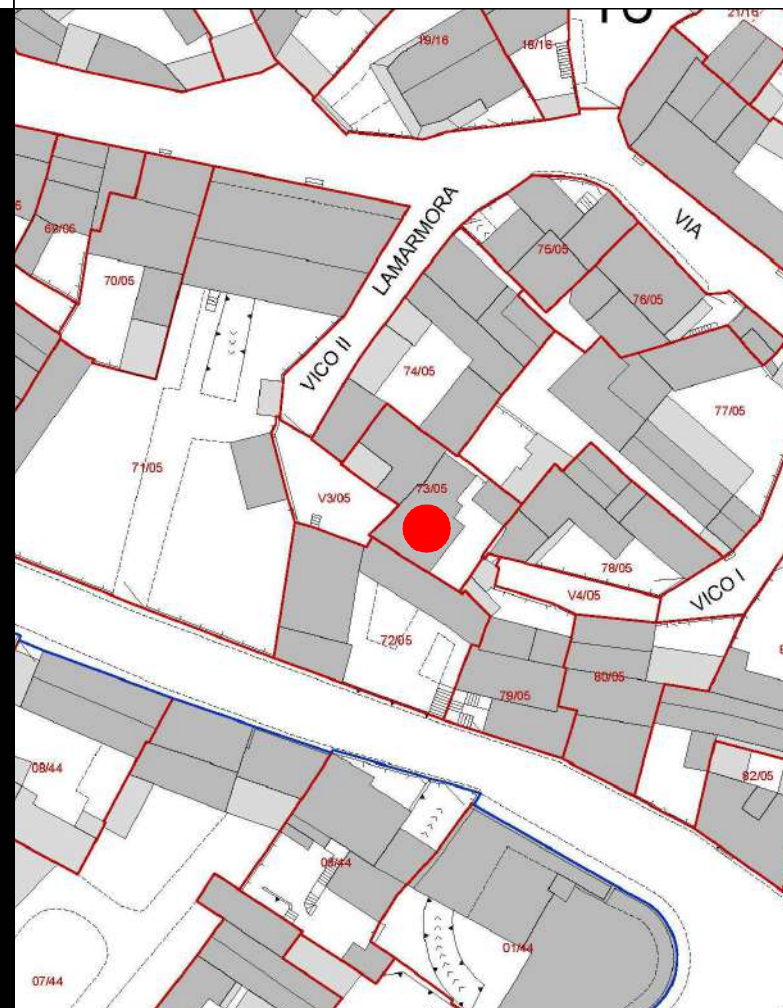
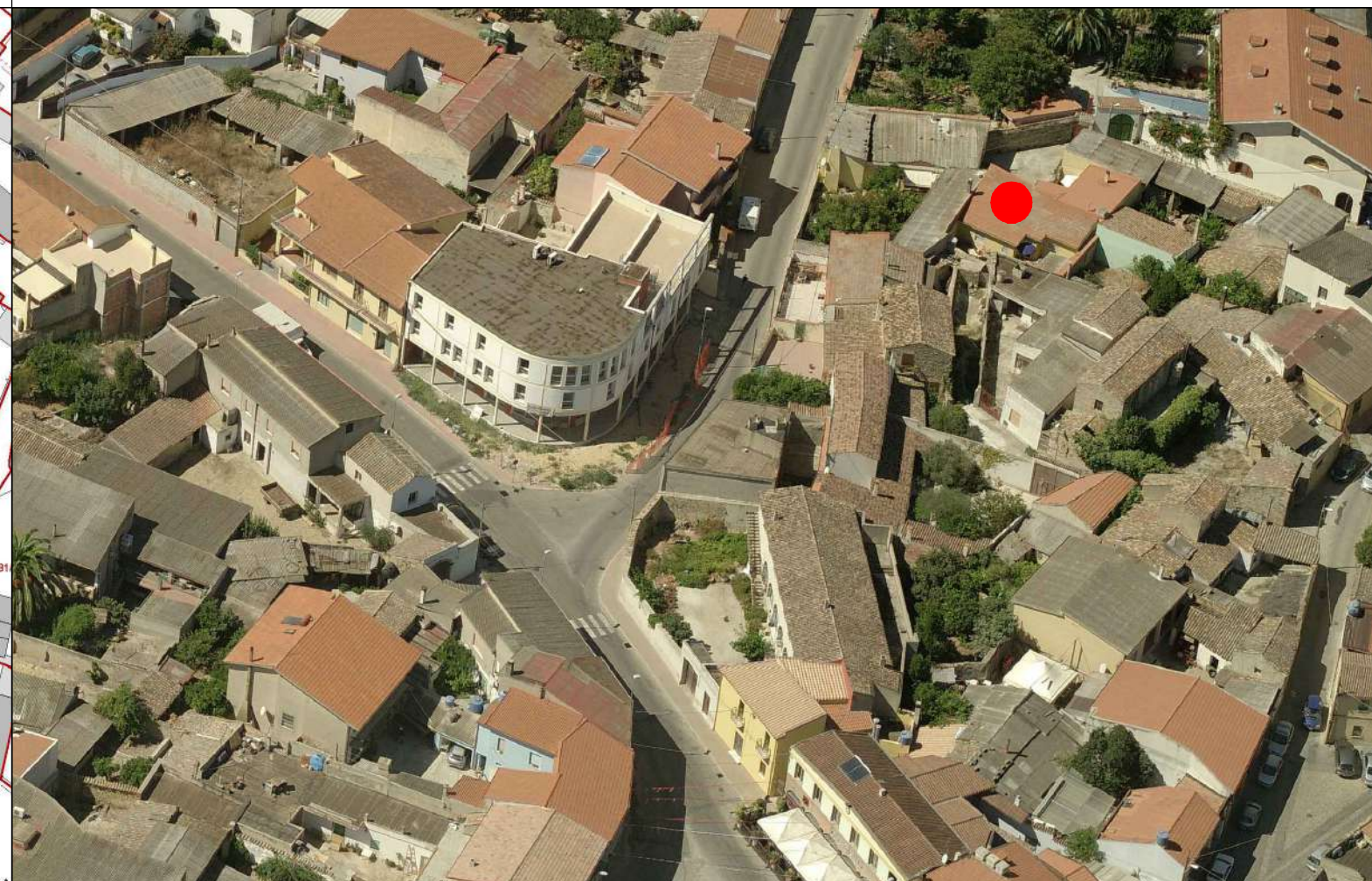

COMUNE DI SANLURI
PIANO PARTICOLAREGGIATO CENTRO DI ANTICA E PRIMA FORMAZIONE

Isolato	5
U.M.I.	73

INQUADRAMENTO

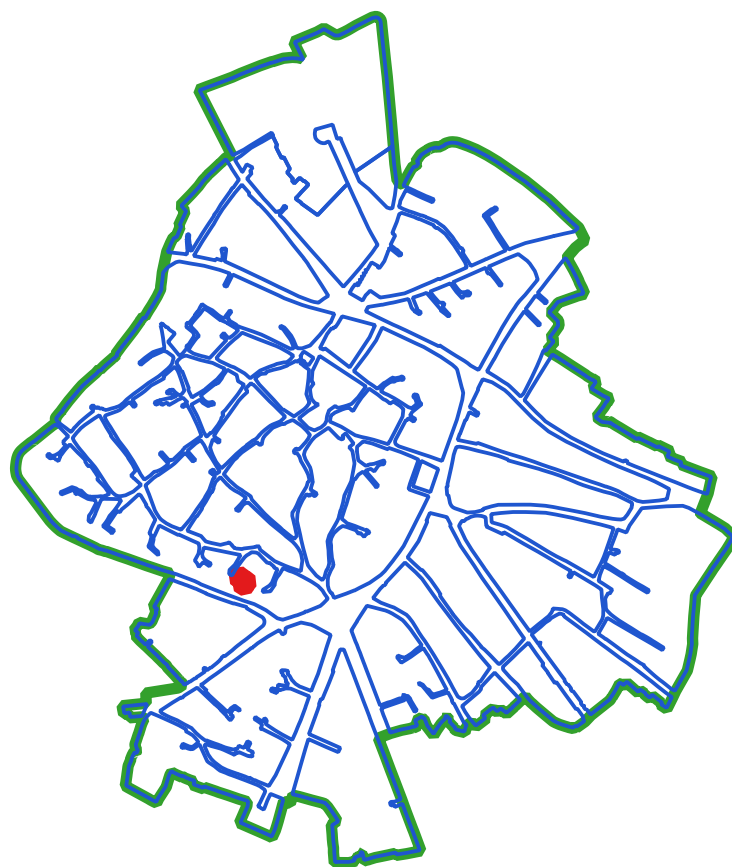

CLASSI DI TRASFORMABILITA'

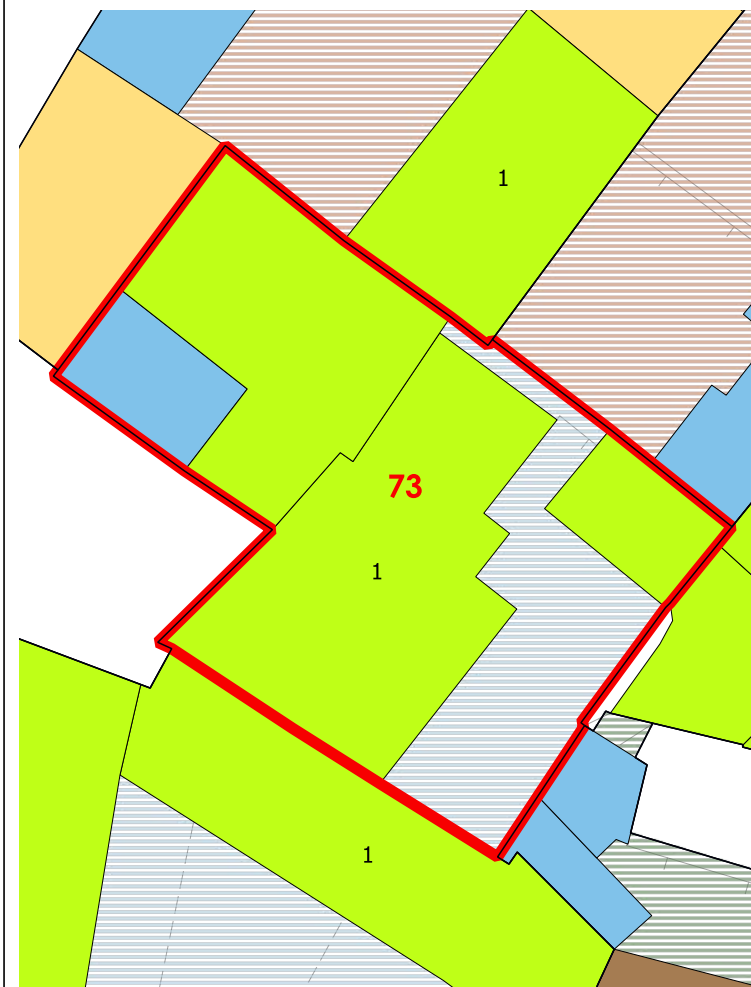

COPERTURE

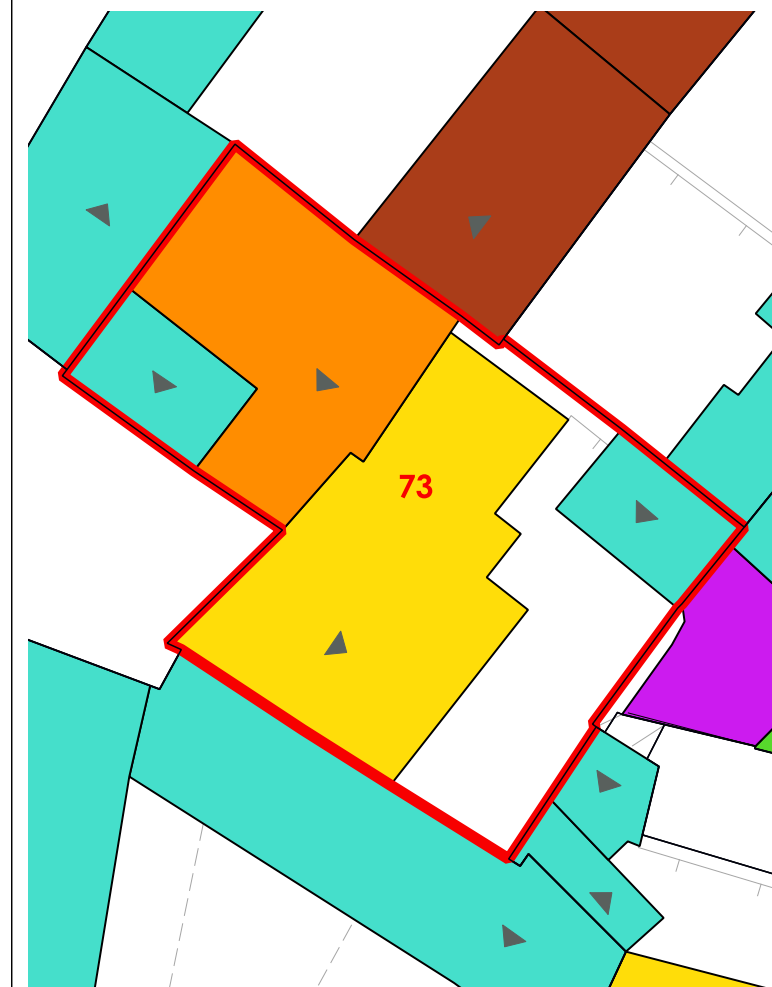

VOLUMI

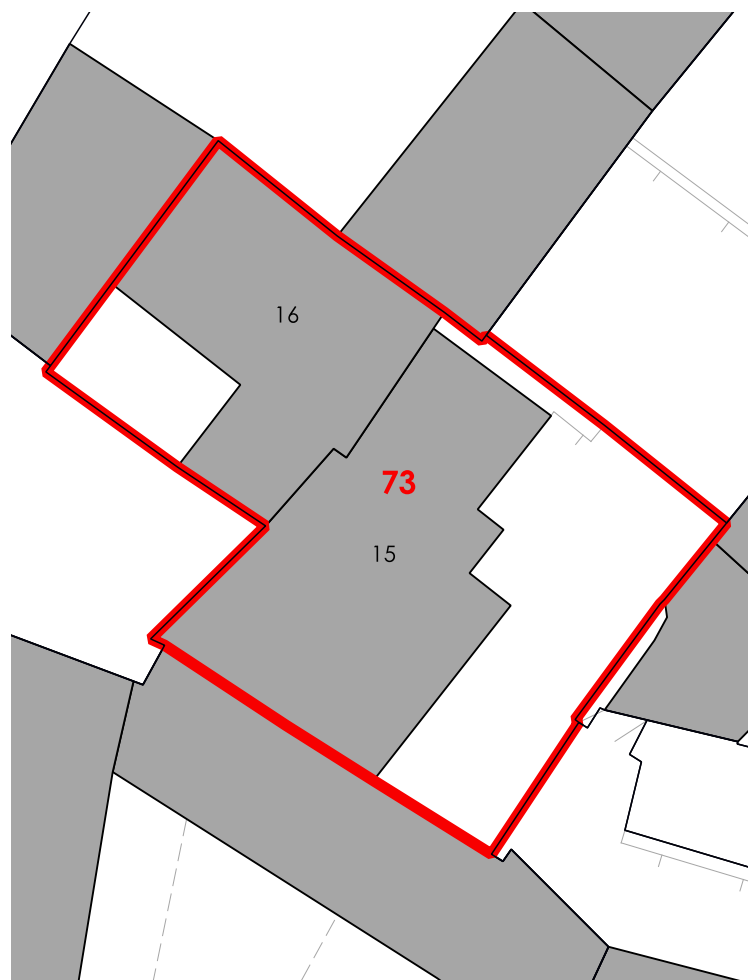

CORTI STORICHE ORIGINARIE

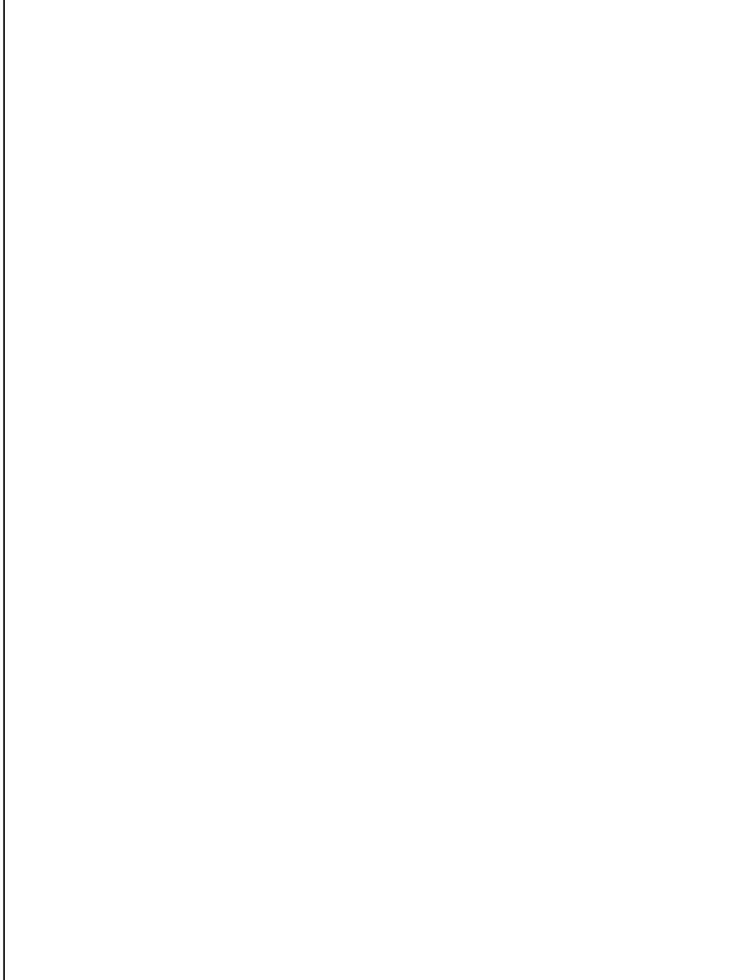

NUOVE EDIFICAZIONI



LIVELLO DI TRASFORMABILITA' DELLA UMI: ALTA
CLASSE DELLA UMI: 3 UNICA

ZONA: A
Isolato: 5
idUMI: 73/05
Superficie Lotto: 202.01 mq
Superficie Coperta al netto delle tettoie: 140.68 mq
Superficie Corti e Aree Esterne: 61.33 mq
Volume: 386.35 mc
Proprietà: Privata
Indice Fondiario: 1.9 mc/mq
Numero Residenti: 3

UMI di particolare Valenza Storico Documentale: NO

N° Volume	Area	Altezza	Volume	CLASSE	Interventi Ammissibili
15	72.79	2.84	206.72	3	MO - MS - RE - DR
16	53.78	3.34	179.63	3	MO - MS - RE - DR

La volumetria pari a zero di alcuni corpi di fabbrica deriva dall'iniziale individuazione, da dati aerofotogrammetrici, degli stessi come tettoie. Le successive analisi hanno evidenziato la trasformazione di tali tettoie in volume.



COMUNE DI SANLURI
PIANO PARTICOLAREGGIATO CENTRO DI PRIMA E ANTICA FONDAZIONE

Isolato 05
U.M.I. 74

INQUADRAMENTO

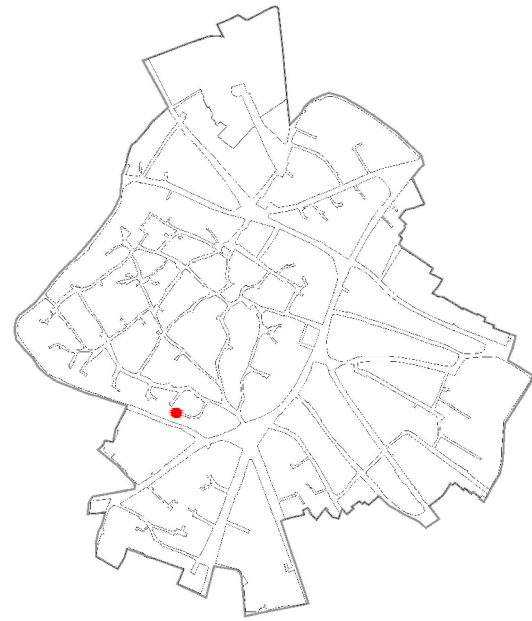

CATASTO STORICO

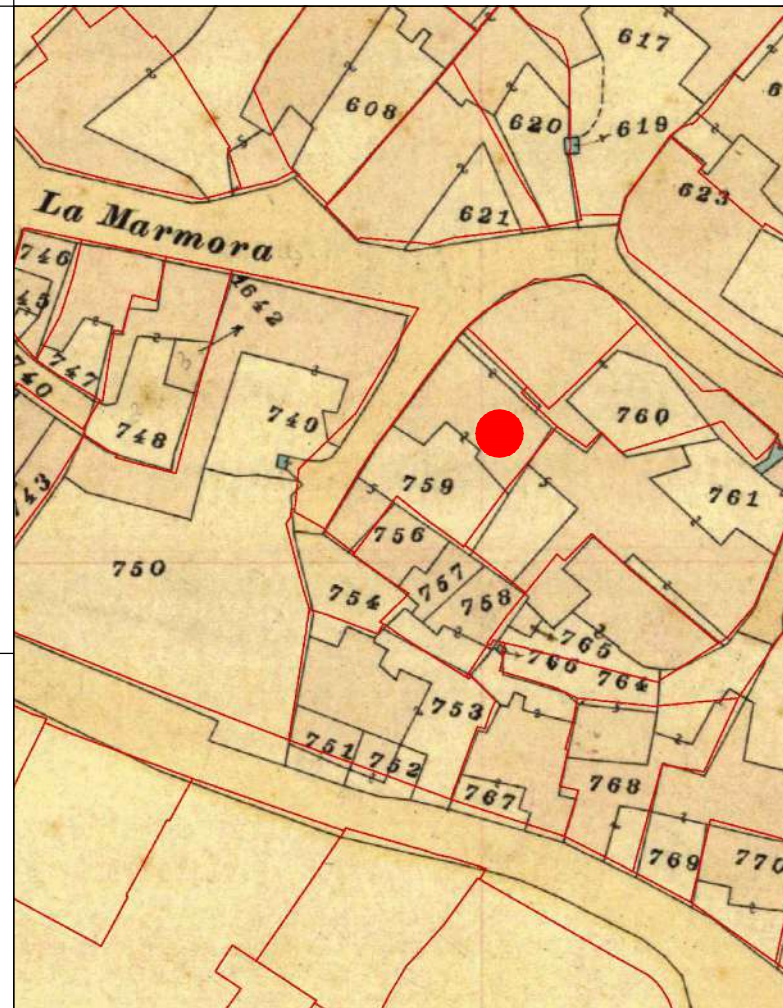

CATASTO ATTUALE

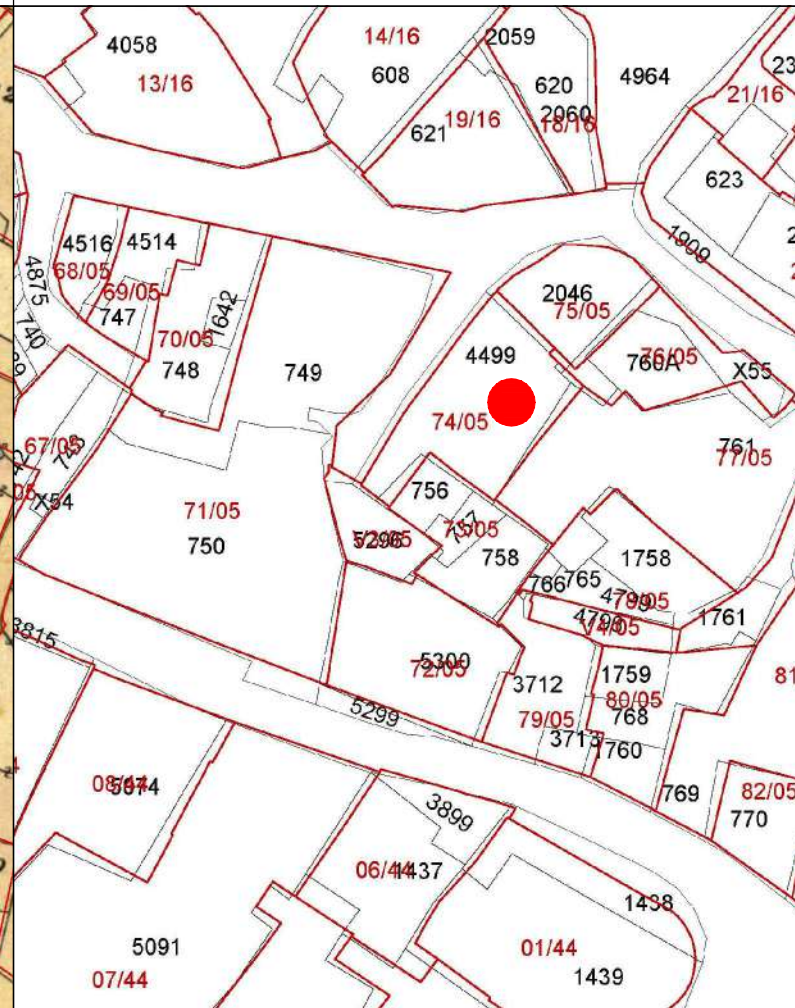

PROFILO STRADALE

DATI IDENTIFICATIVI
Catastali attuali: 4499
Catastali storici: 759

DESTINAZIONE D'USO
Residenziale

ORTOFOTO



AEROFOTOGRAMMETRIA



FOTO 45°



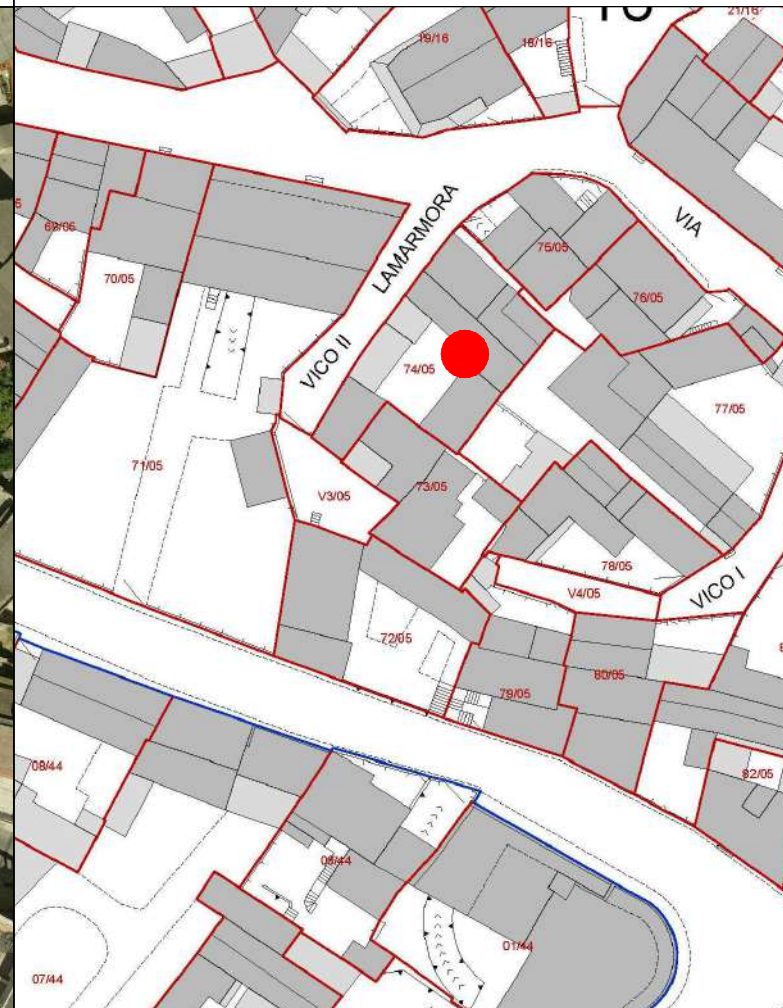

COMUNE DI SANLURI
PIANO PARTICOLAREGGIATO CENTRO DI ANTICA E PRIMA FORMAZIONE

Isolato 5
U.M.I. 74

INQUADRAMENTO

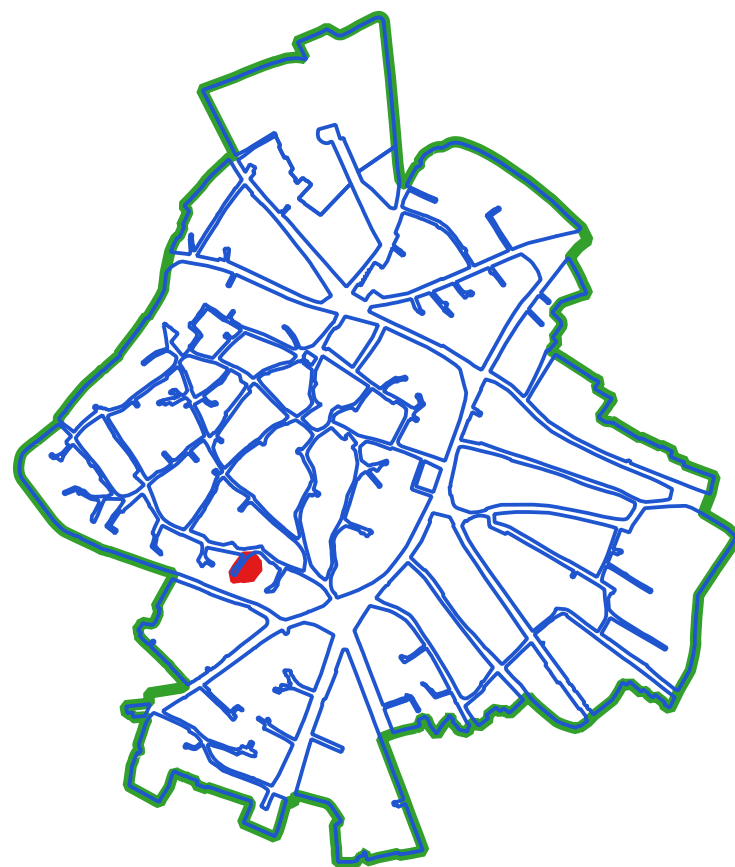

CLASSI DI TRASFORMABILITA'

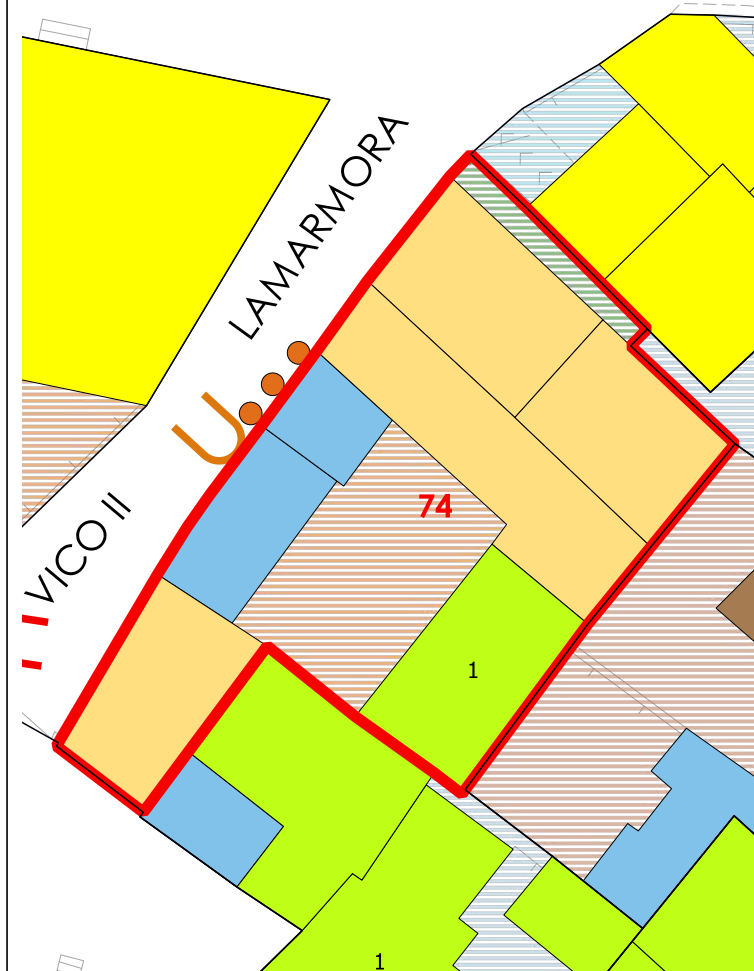

COPERTURE

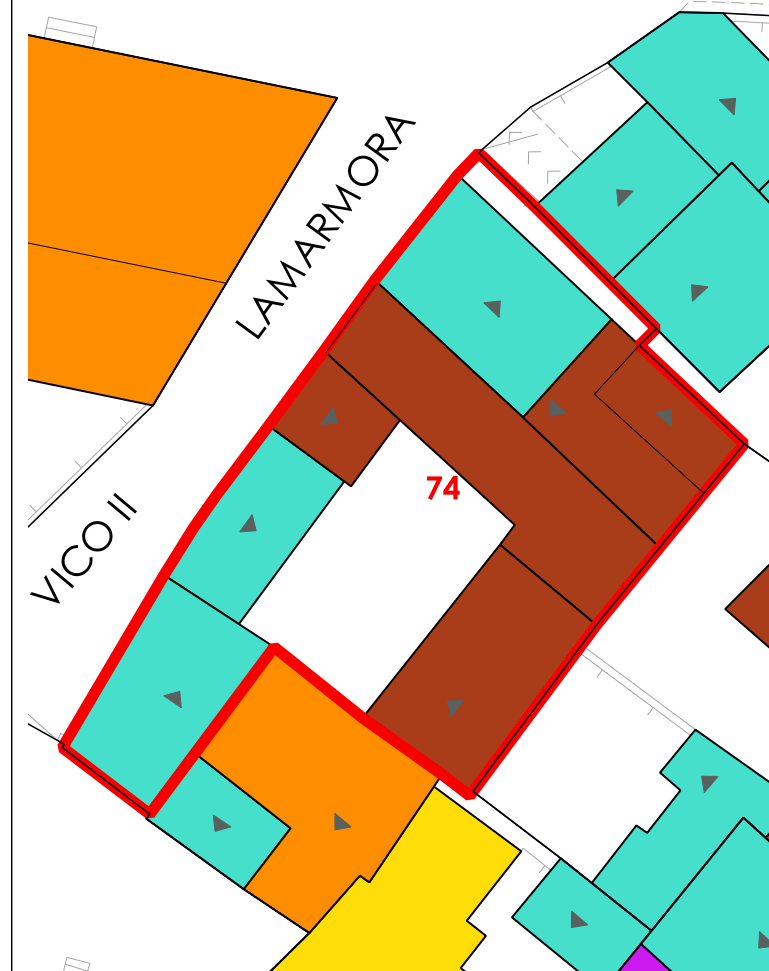

LIVELLO DI TRASFORMABILITA' DELLA UMI: MEDIA
CLASSE DELLA UMI: 2b PREVALE

ZONA: A
Isolato: 5
idUMI: 74/05
Superficie Lotto: 332.73 mq
Superficie Coperta al netto delle tettoie: 219.55 mq
Superficie Corti e Aree Esterne: 113.18 mq
Volume: 778.43 mc
Proprietà: Privata
Indice Fondiario: 2.3 mc/mq
Numero Residenti: 1

UMI di particolare Valenza Storico Documentale: NO

N° Volume	Area	Altezza	Volume	CLASSE	Interventi Ammissibili
17	38.57	3.79	146.17	2b	MO - MS - RE - RC - RTF
37	43.02	5.18	222.84	2b	MO - MS - RE - RC - RTF
38	55.62	2.35	130.7	2b	MO - MS - RE - RC - RTF
39	38.57	3.47	133.84	2b	MO - MS - RE - RC - RTF
40	43.77	3.31	144.88	3	MO - MS - RE - DR

VOLUMI

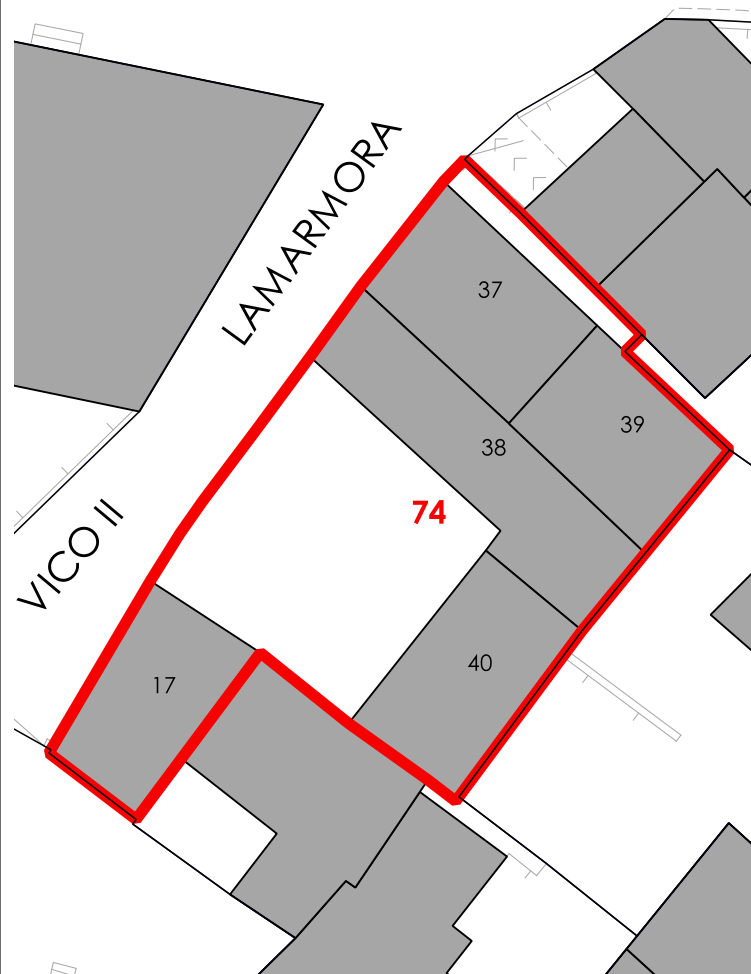

CORTI STORICHE ORIGINARIE

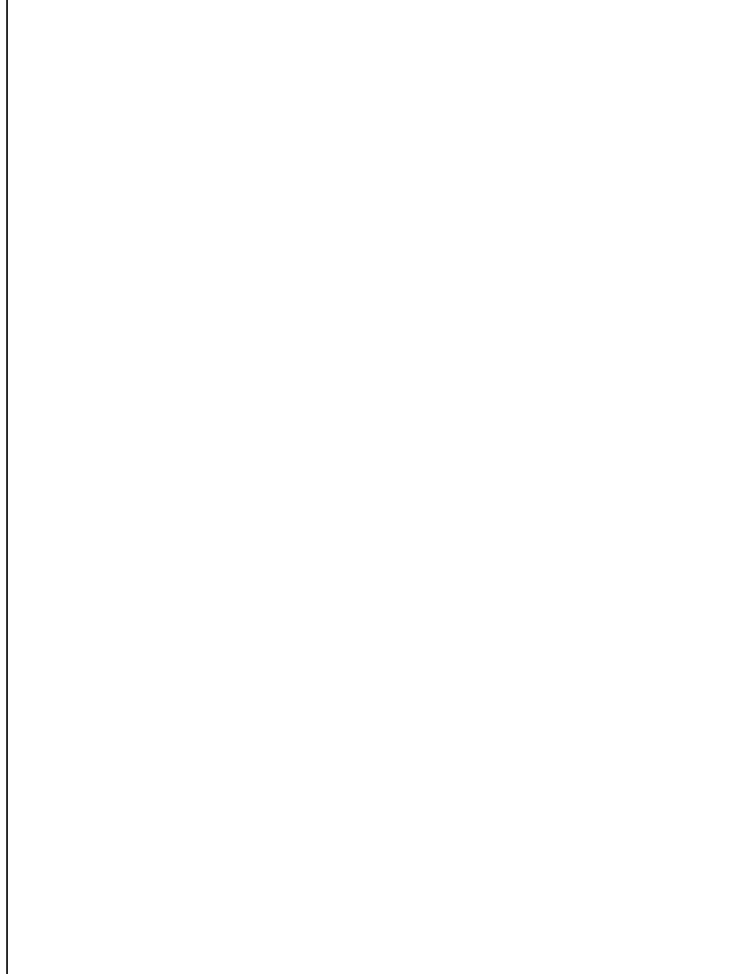

NUOVE EDIFICAZIONI

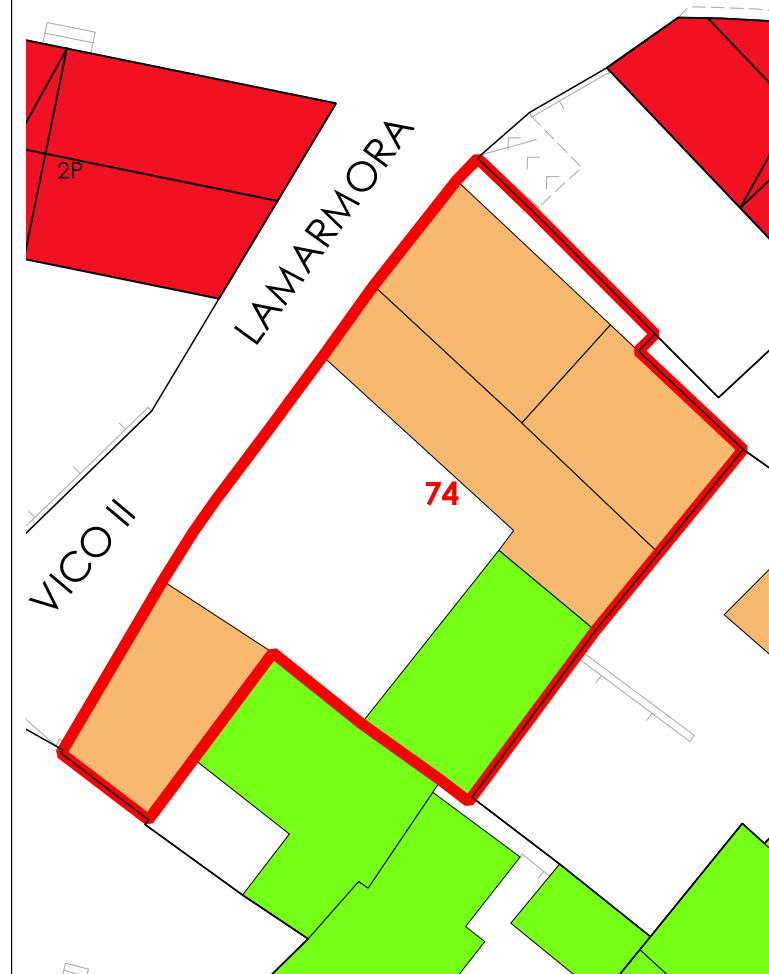

La volumetria pari a zero di alcuni corpi di fabbrica deriva dall'iniziale individuazione, da dati aerofotogrammetrici, degli stessi come tettoie. Le successive analisi hanno evidenziato la trasformazione di tali tettoie in volume.



COMUNE DI SANLURI
PIANO PARTICOLAREGGIATO CENTRO DI PRIMA E ANTICA FONDAZIONE

Isolato 05
U.M.I. 75

INQUADRAMENTO

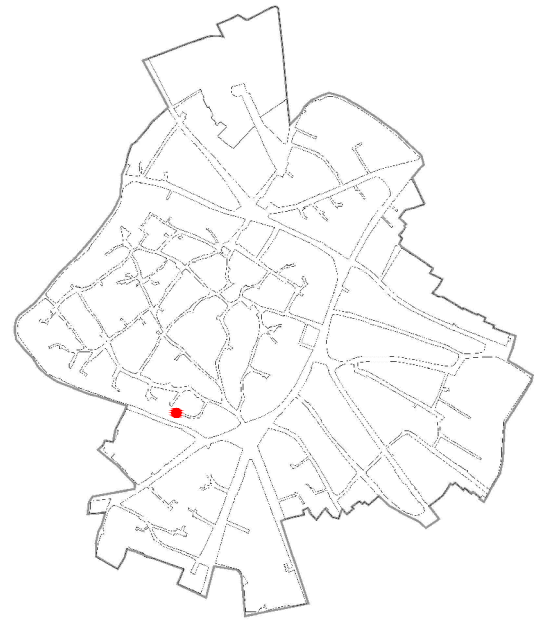

CATASTO STORICO

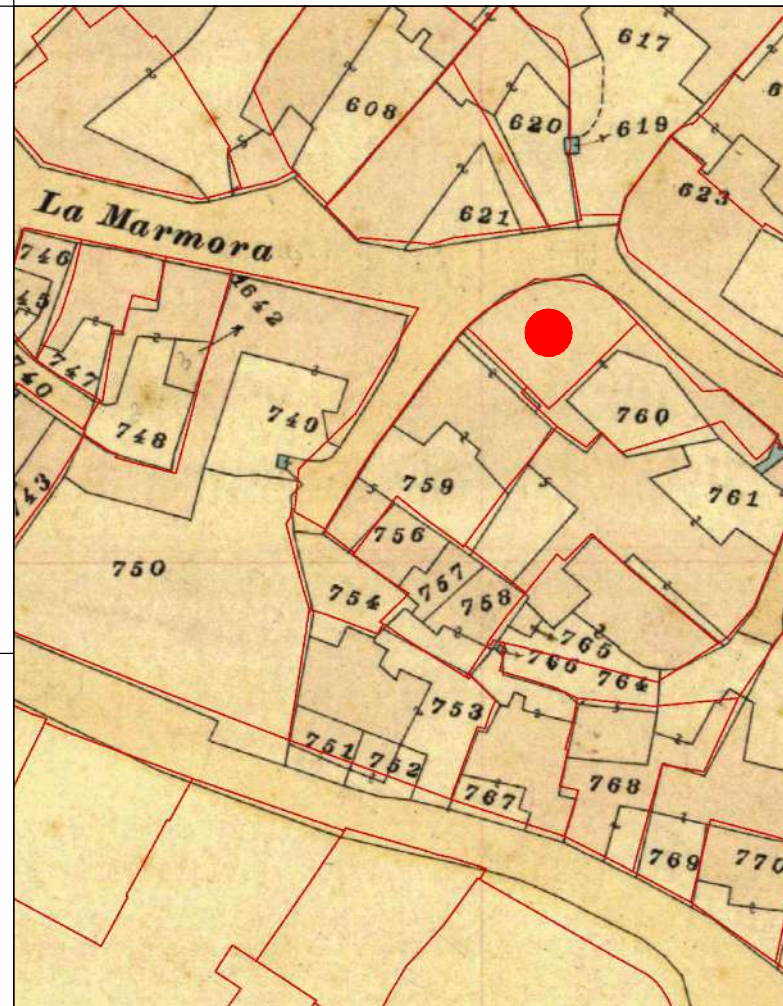

CATASTO ATTUALE

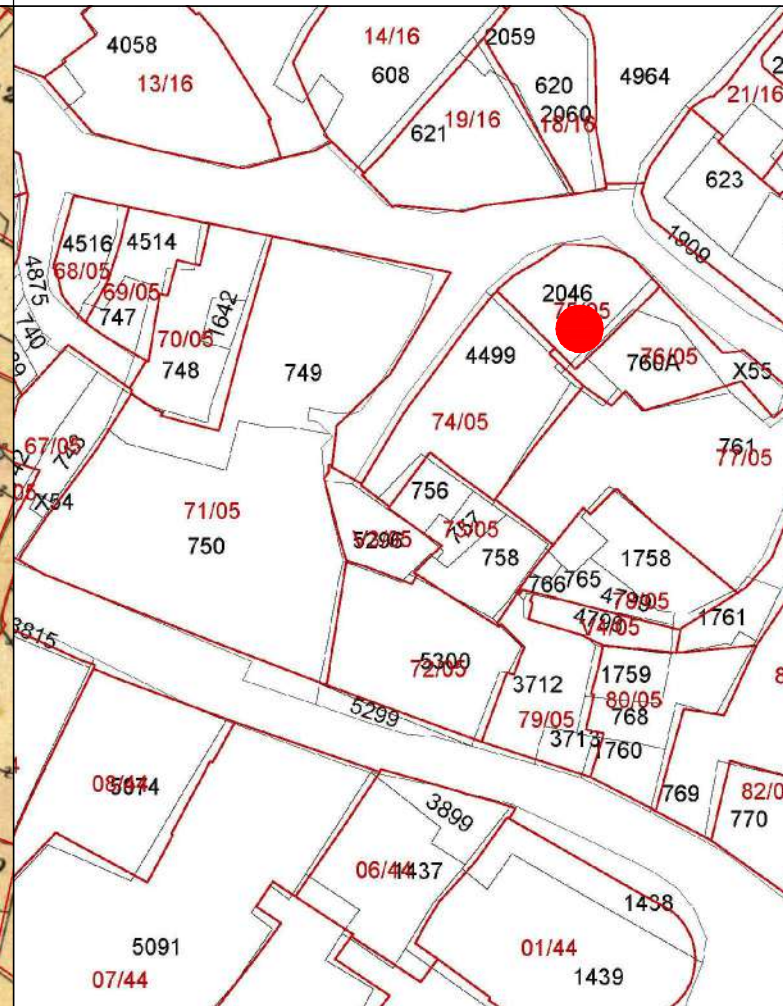

PROFILO STRADALE



DATI IDENTIFICATIVI
Catastali attuali: 2046
Catastali storici: 760p

DESTINAZIONE D'USO
Residenziale

ORTOFOTO



AEROFOTOGRAMMETRIA



FOTO 45°





COMUNE DI SANLURI
PIANO PARTICOLAREGGIATO CENTRO DI ANTICA E PRIMA FORMAZIONE

Isolato	5
U.M.I.	75

INQUADRAMENTO

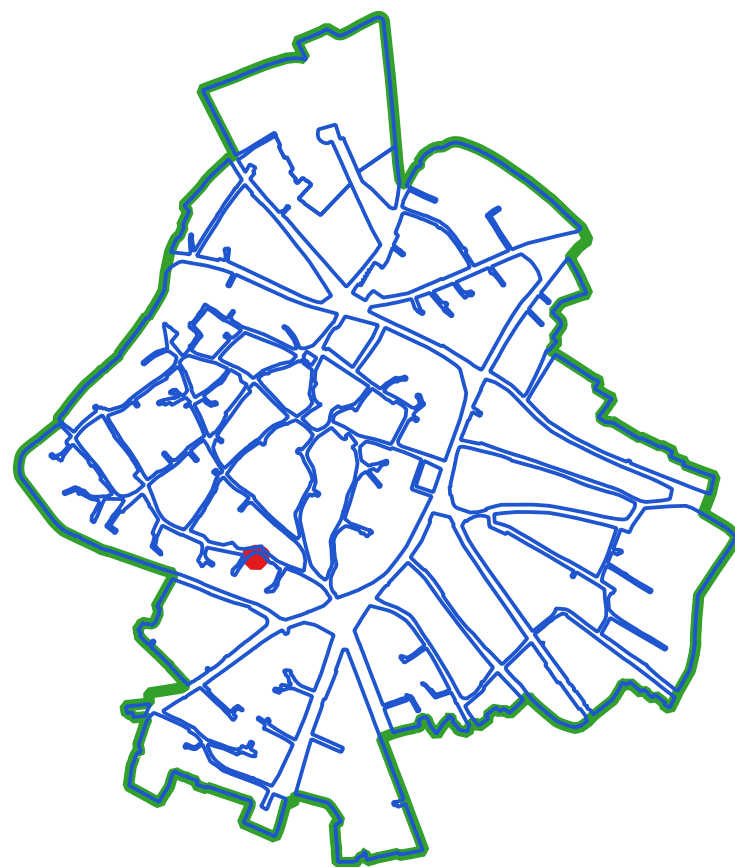

CLASSI DI TRASFORMABILITA'

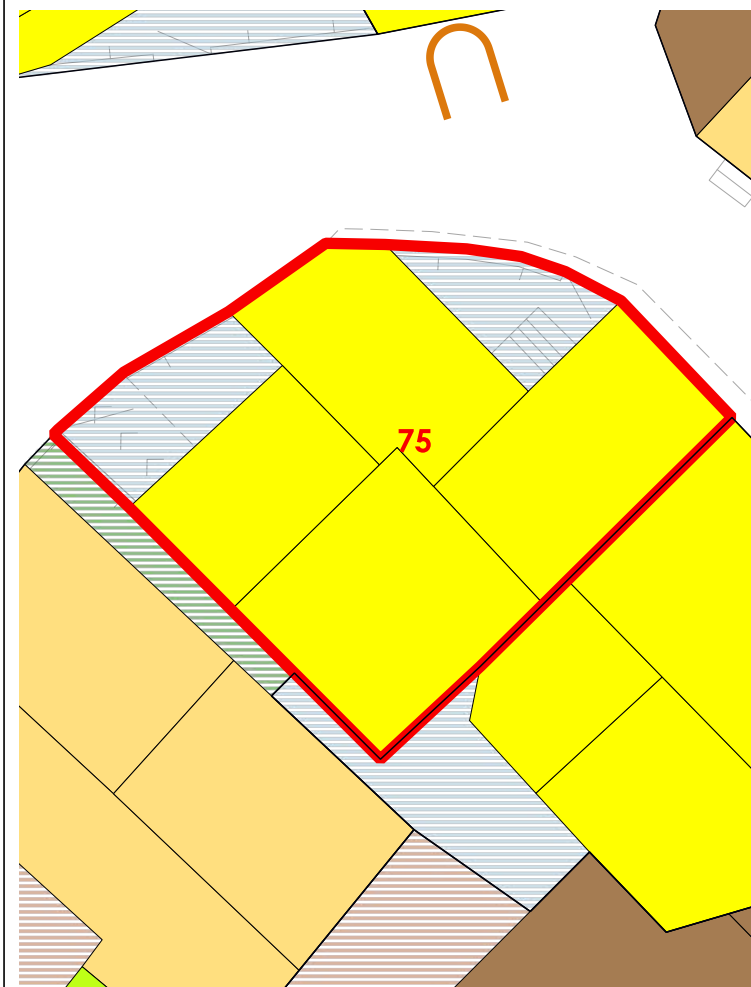

COPERTURE

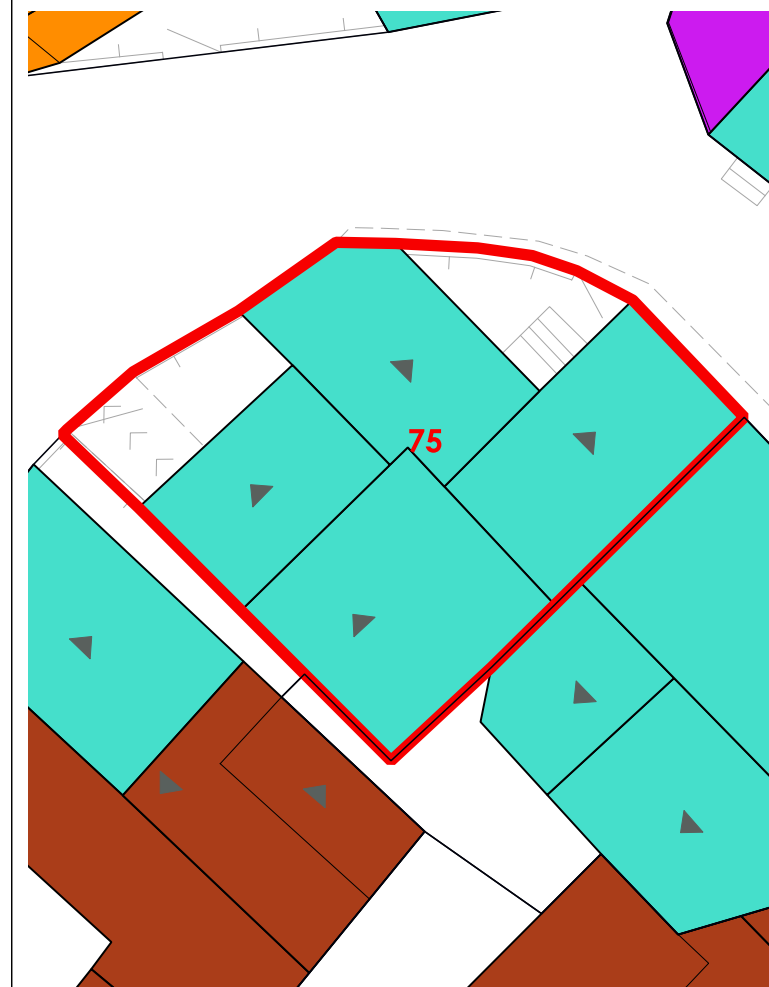

LIVELLO DI TRASFORMABILITA' DELLA UMI: ALTA
CLASSE DELLA UMI: 4 UNICA

ZONA: A
Isolato: 5
idUMI: 75/05
Superficie Lotto: 166.11 mq
Superficie Coperta al netto delle tettoie: 135.31 mq
Superficie Corti e Aree Esterne: 30.8 mq
Volume: 772.58 mc
Proprietà: Privata
Indice Fondiario: 4.7 mc/mq
Numero Residenti: 1

UMI di particolare Valenza Storico Documentale: NO

N° Volume	Area	Altezza	Volume	CLASSE	Interventi Ammissibili
33	36.3	5.27	191.29	4	MO - MS - RE - DR
34	41.48	6.74	279.56	4	MO - MS - RE - DR
35	32.49	5.41	175.79	4	MO - MS - RE - DR
36	25.04	5.03	125.94	4	MO - MS - RE - DR

VOLUMI

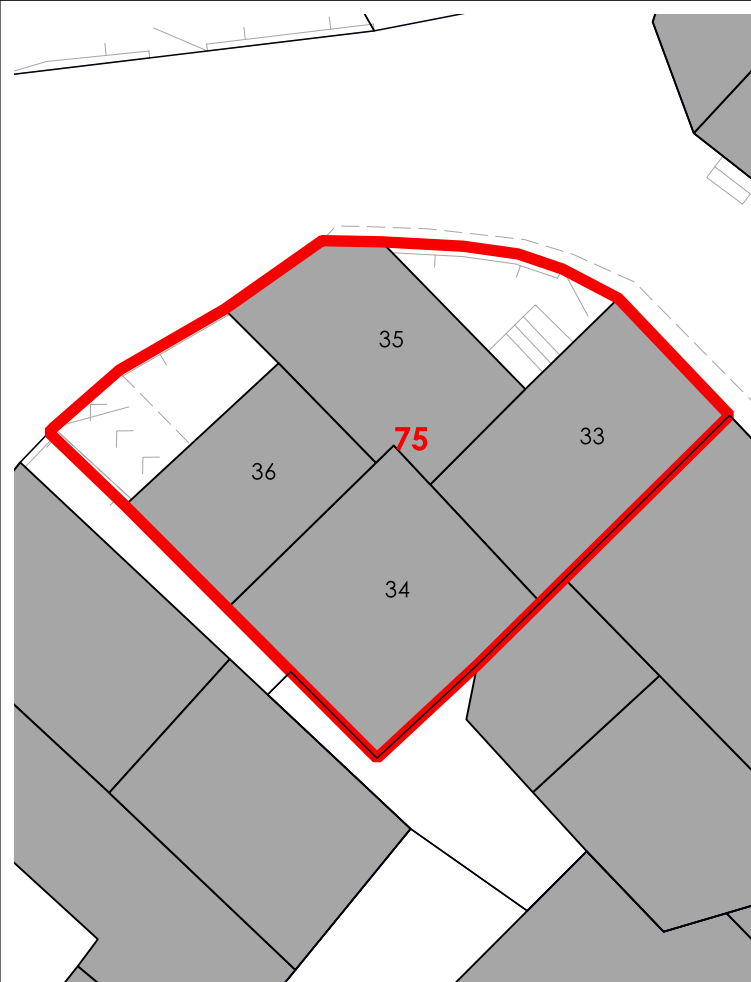

CORTI STORICHE ORIGINARIE

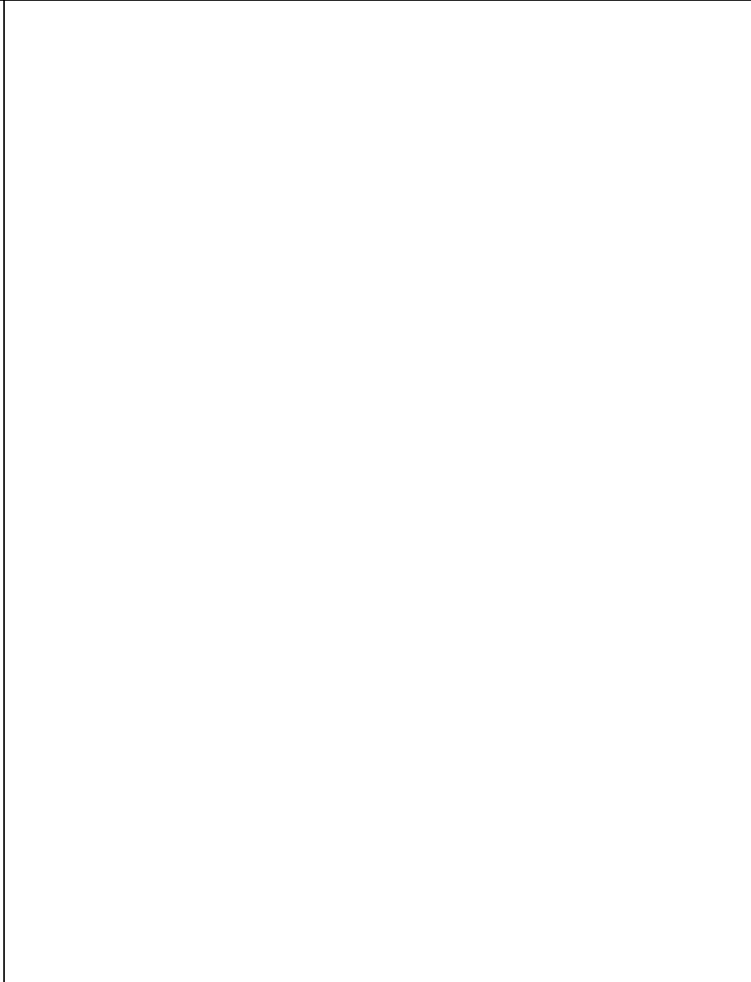

NUOVE EDIFICAZIONI

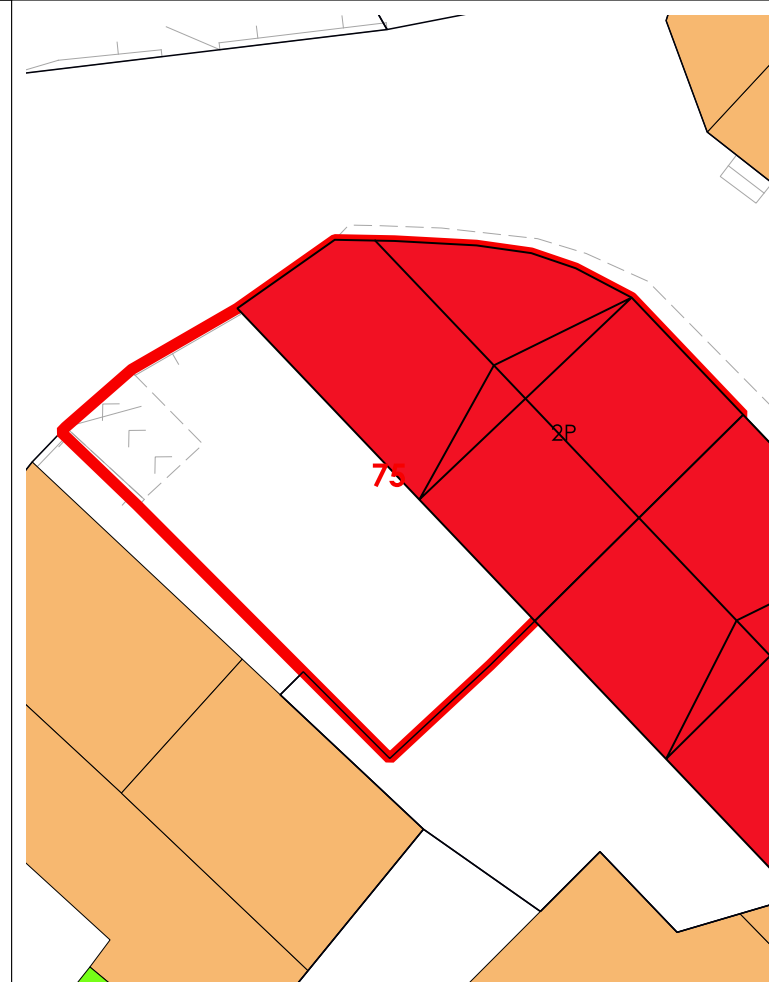

La volumetria pari a zero di alcuni corpi di fabbrica deriva dall'iniziale individuazione, da dati aerofotogrammetrici, degli stessi come tettoie. Le successive analisi hanno evidenziato la trasformazione di tali tettoie in volume.



COMUNE DI SANLURI
PIANO PARTICOLAREGGIATO CENTRO DI PRIMA E ANTICA FONDAZIONE

Isolato	05
U.M.I.	76

INQUADRAMENTO

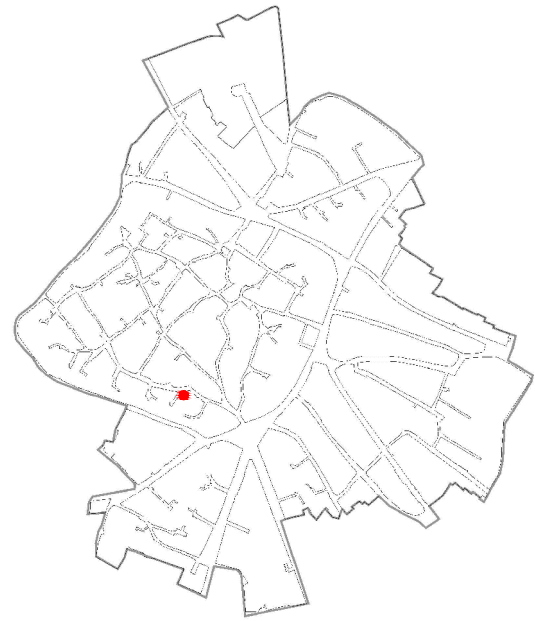

CATASTO STORICO

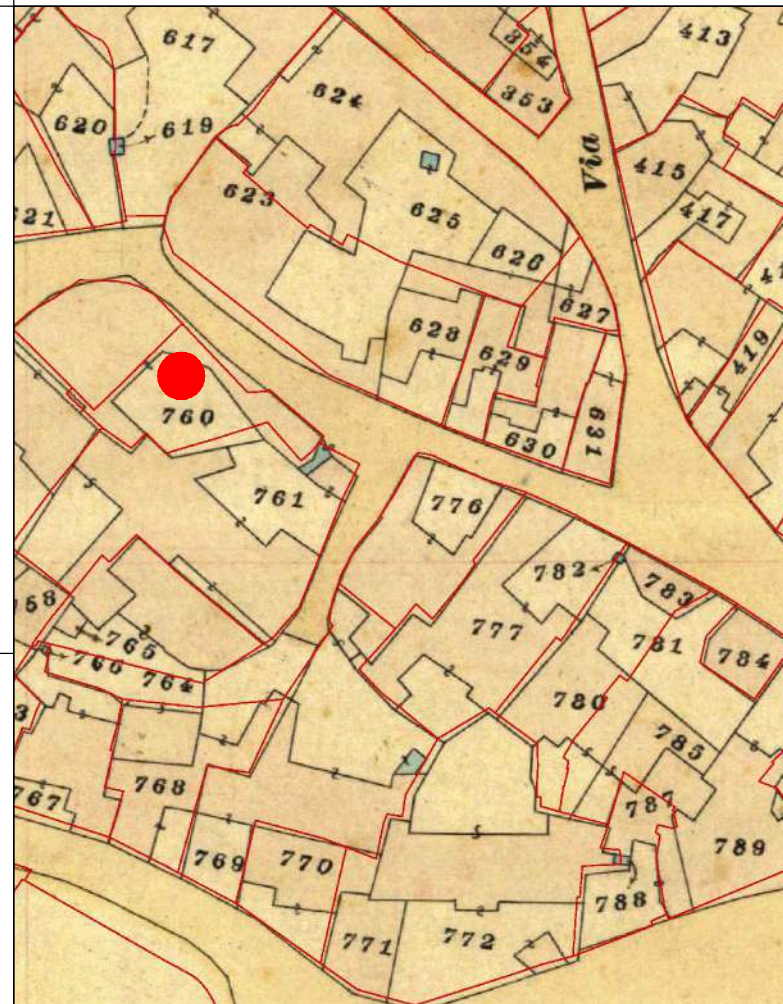

CATASTO ATTUALE

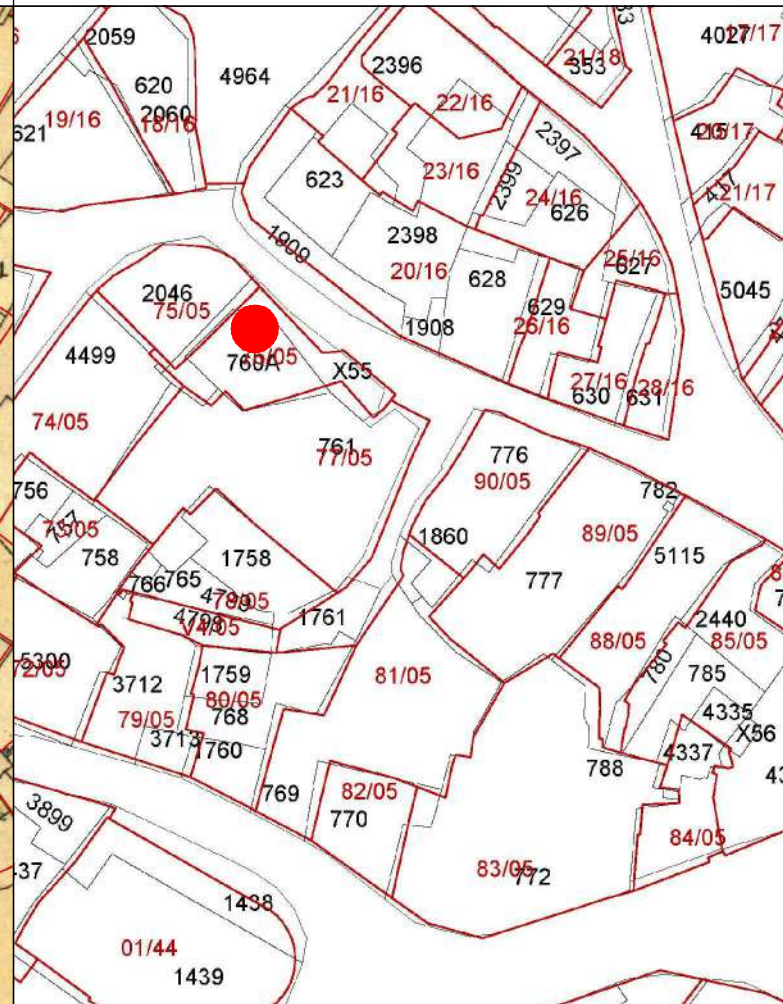

PROFILO STRADALE



DATI IDENTIFICATIVI
Catastali attuali: 760A, X55
Catastali storici: 760p

DESTINAZIONE D'USO
Residenziale

ORTOFOTO

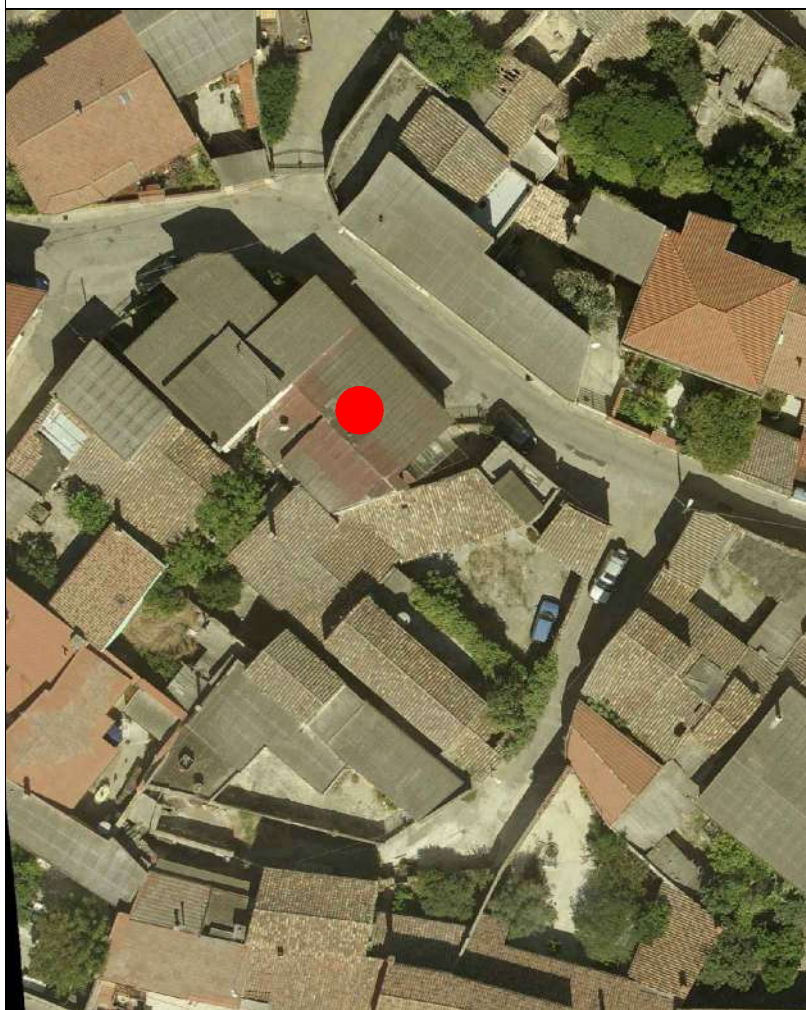

AEROFOTOGRAMMETRIA



FOTO 45°





COMUNE DI SANLURI
PIANO PARTICOLAREGGIATO CENTRO DI ANTICA E PRIMA FORMAZIONE

Isolato	5
U.M.I.	76

INQUADRAMENTO

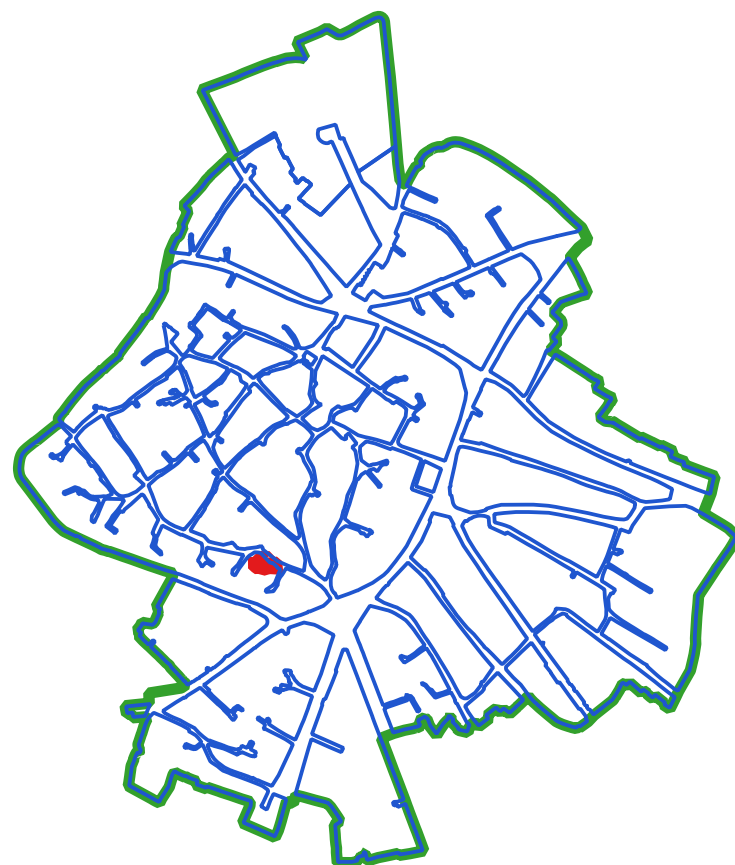

CLASSI DI TRASFORMABILITA'

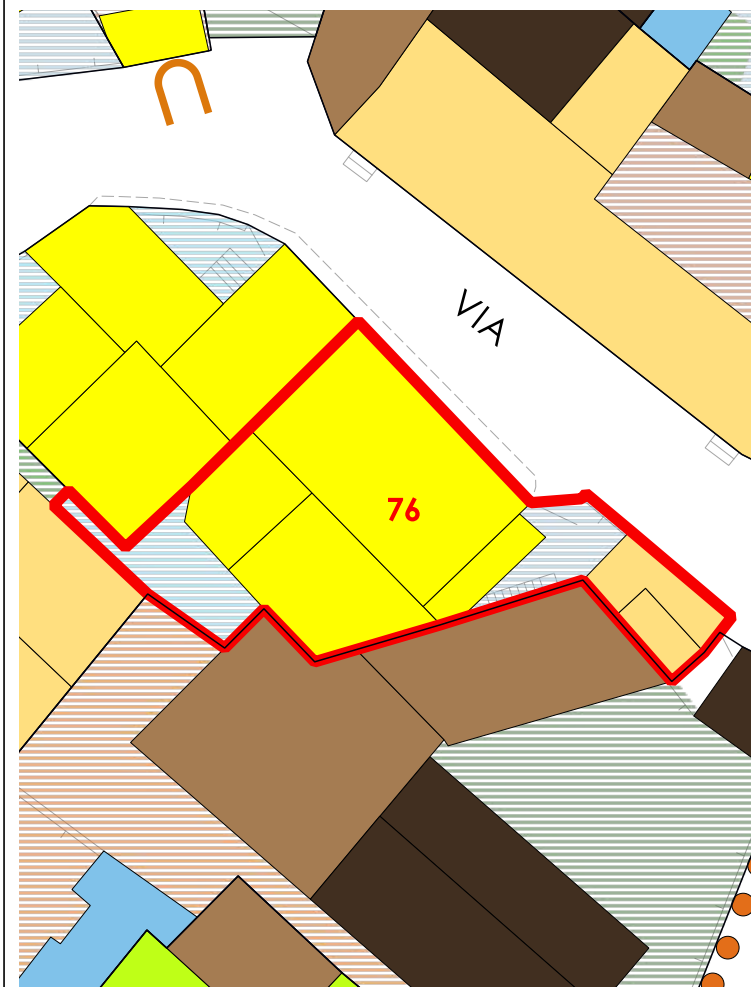

COPERTURE

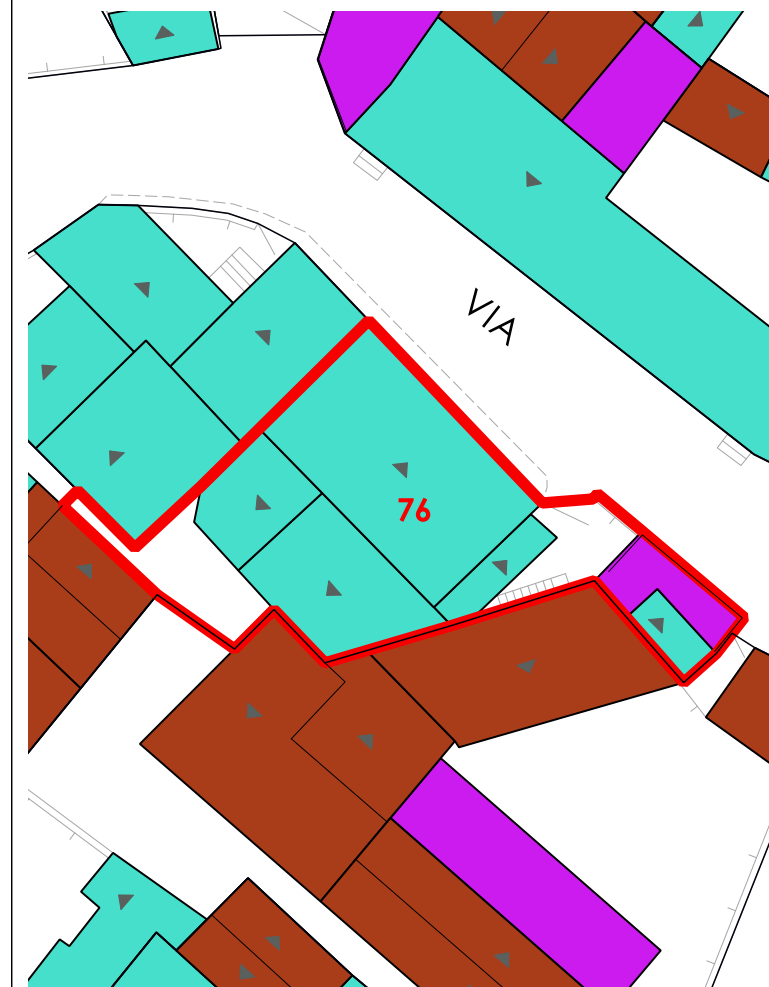

LIVELLO DI TRASFORMABILITA' DELLA UMI: ALTA
CLASSE DELLA UMI: 4 PREVALEN

ZONA: A
Isolato: 5
idUMI: 76/05
Superficie Lotto: 194.81 mq
Superficie Coperta al netto delle tettoie: 147.23 mq
Superficie Corti e Aree Esterne: 47.58 mq
Volume: 666.45 mc
Proprietà: Privata
Indice Fondiario: 3.4 mc/mq
Numero Residenti: 2

UMI di particolare Valenza Storico Documentale: NO

N° Volume	Area	Altezza	Volume	CLASSE	Interventi Ammissibili
28	7.18	4.67	33.53	2b	MO - MS - RE - RC - RTF
29	13.51	3.4	45.92	2b	MO - MS - RE - RC - RTF
30	34.74	5.54	192.46	4	MO - MS - RE - DR
31	18.46	3.97	73.3	4	MO - MS - RE - DR
32	73.34	4.38	321.24	4	MO - MS - RE - DR

VOLUMI

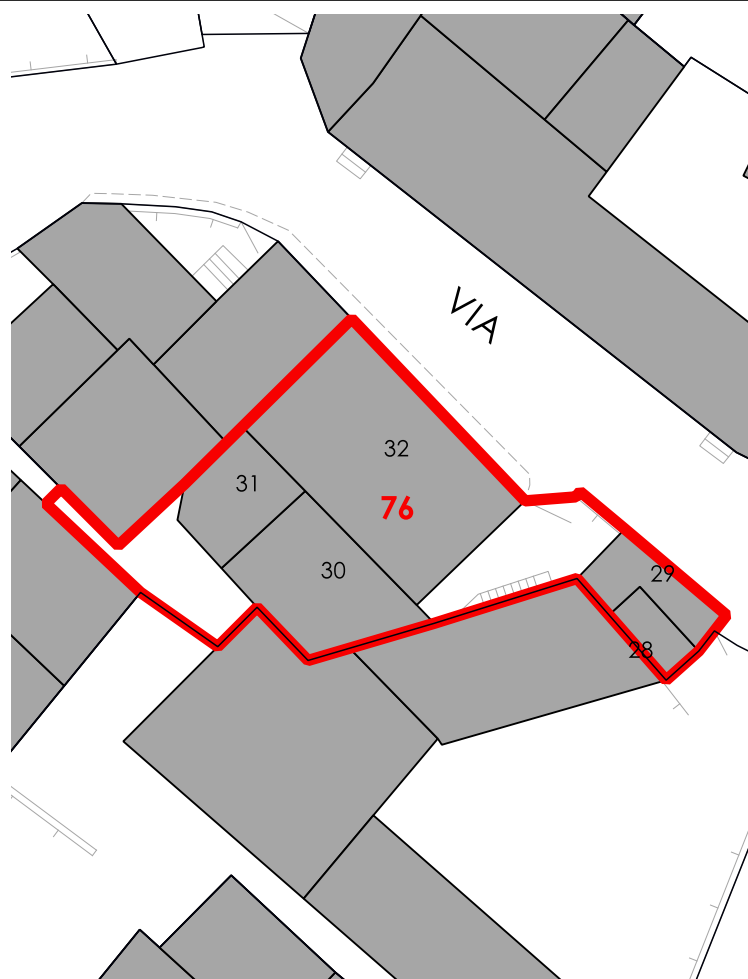

CORTI STORICHE ORIGINARIE

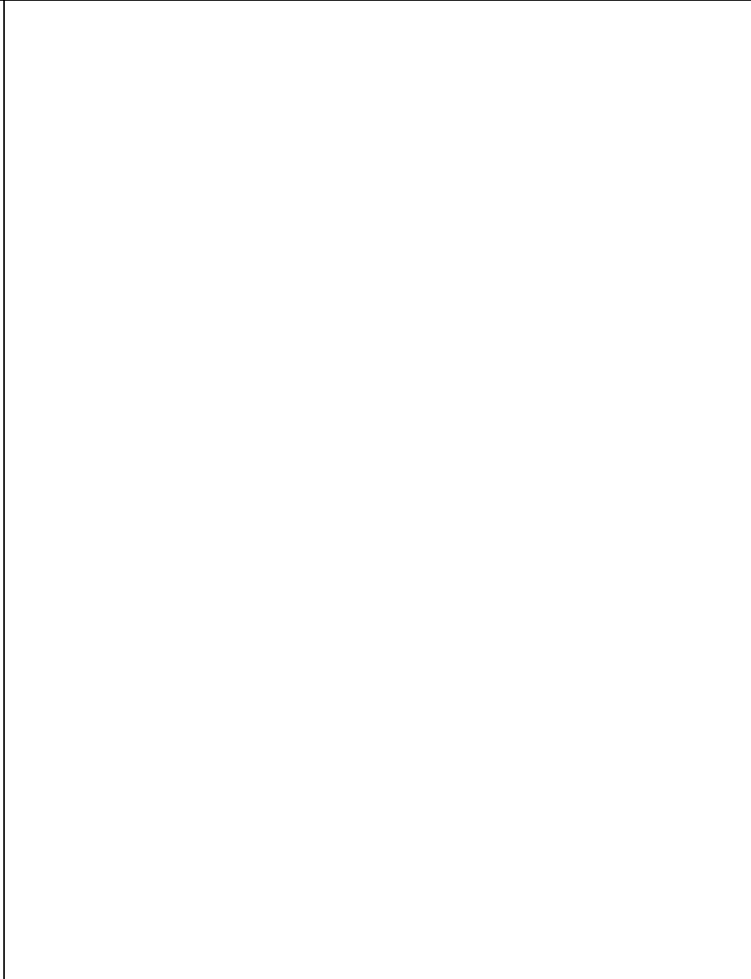

NUOVE EDIFICAZIONI

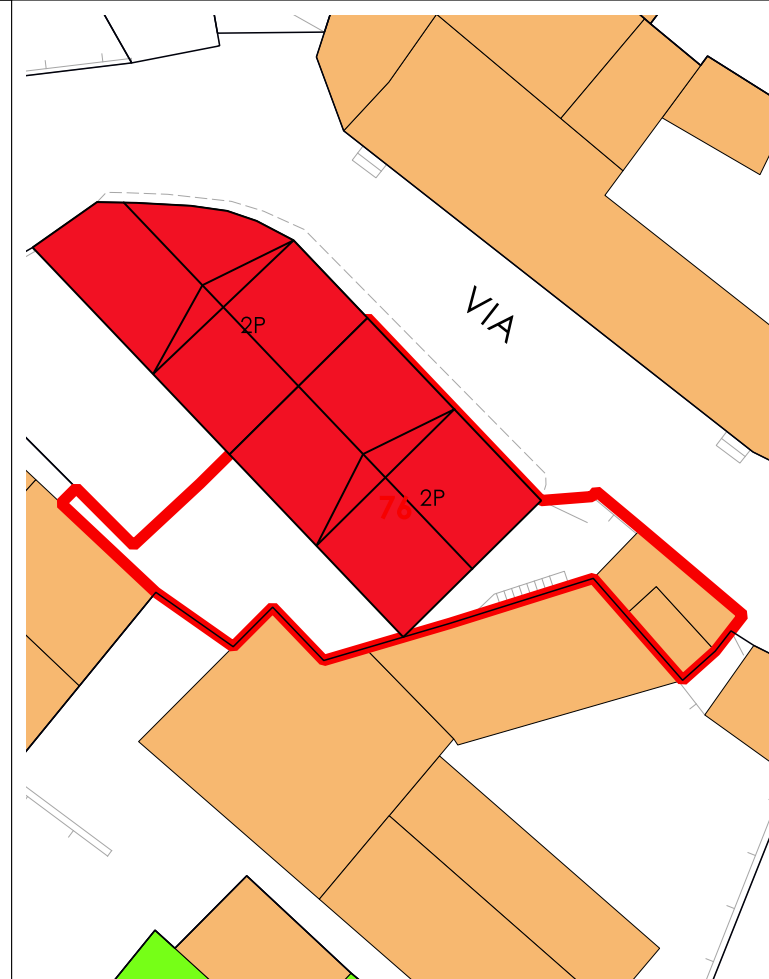

La volumetria pari a zero di alcuni corpi di fabbrica deriva dall'iniziale individuazione, da dati aerofotogrammetrici, degli stessi come tettoie. Le successive analisi hanno evidenziato la trasformazione di tali tettoie in volume.



COMUNE DI SANLURI
PIANO PARTICOLAREGGIATO CENTRO DI PRIMA E ANTICA FONDAZIONE

Isolato 05
U.M.I. 77

INQUADRAMENTO

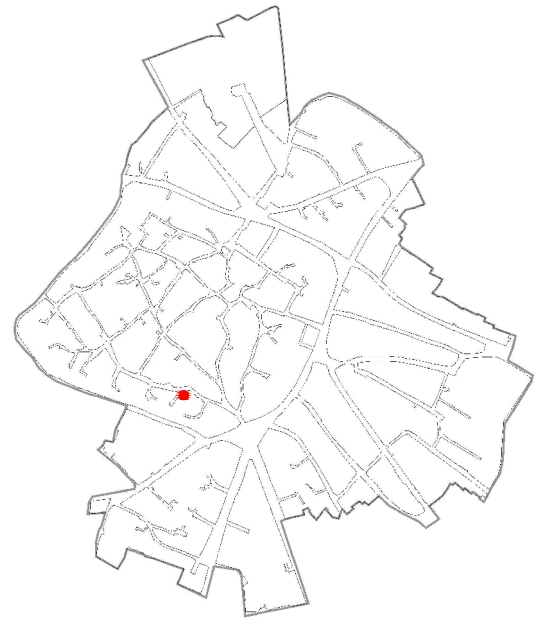

CATASTO STORICO

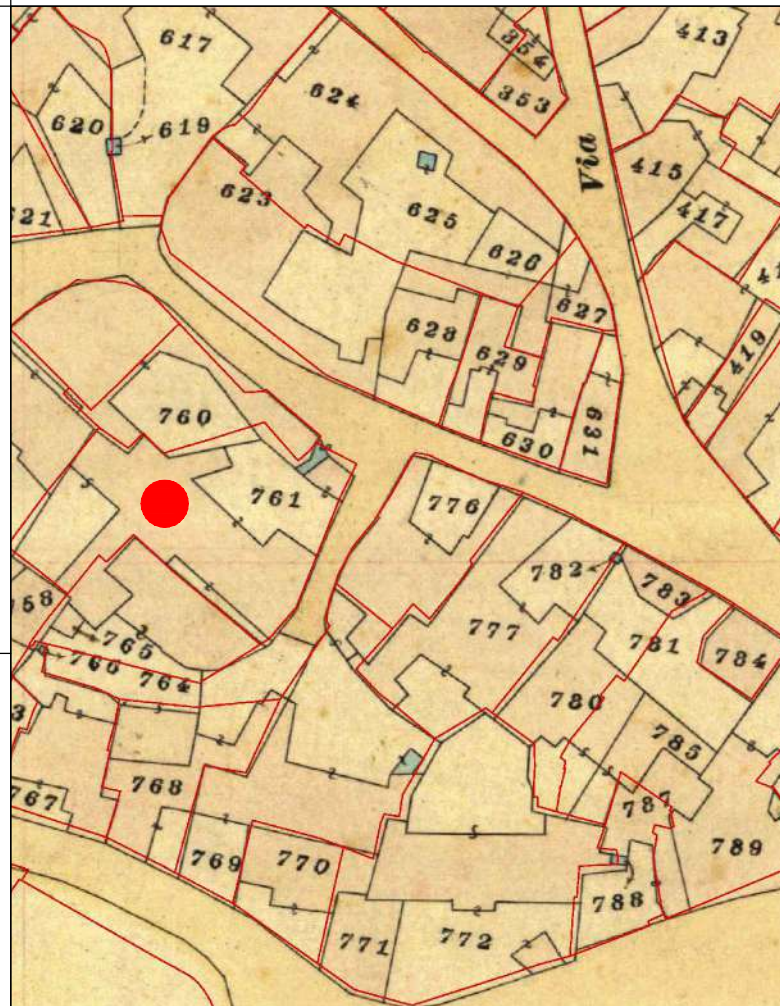

CATASTO ATTUALE

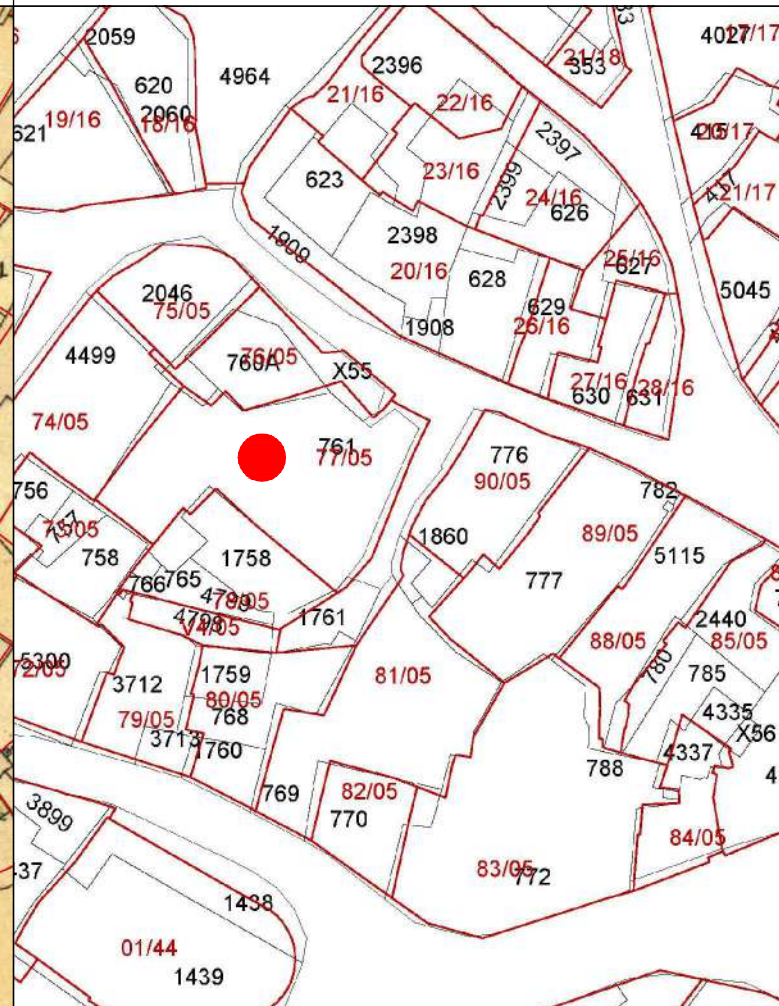

PROFILO STRADALE



DATI IDENTIFICATIVI
 Catastali attuali: 761p
 Catastali storici: 761p

DESTINAZIONE D'USO
 Residenziale

ORTOFOTO

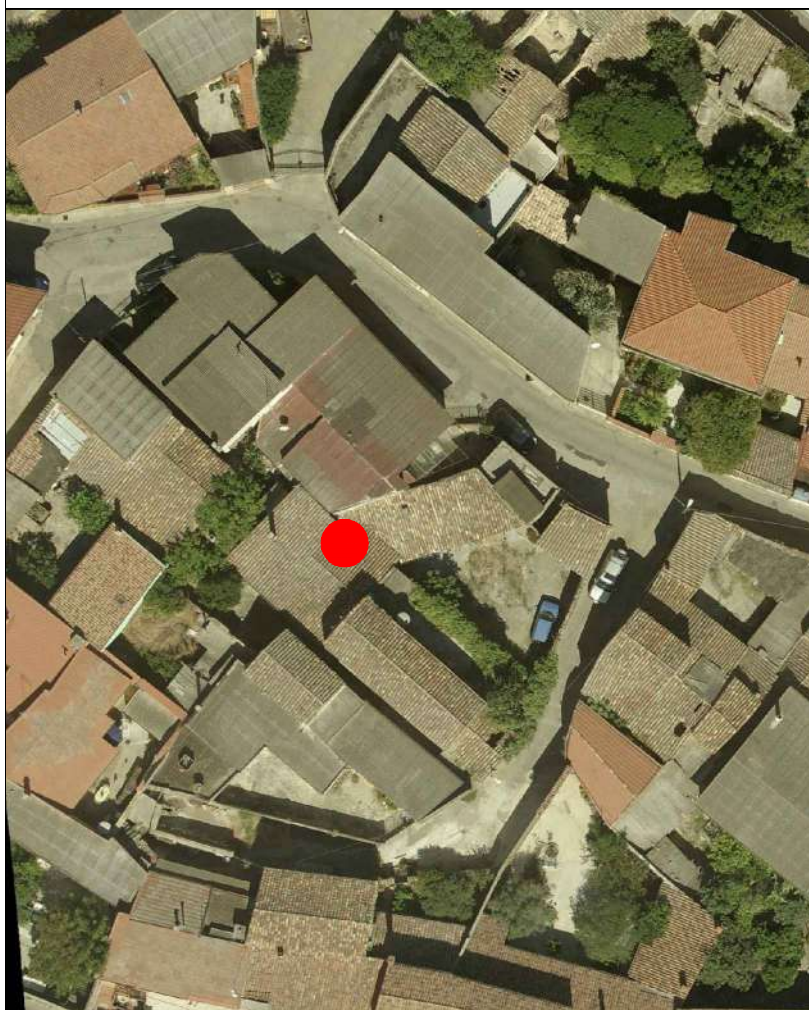

AEROFOTOGRAMMETRIA



FOTO 45°



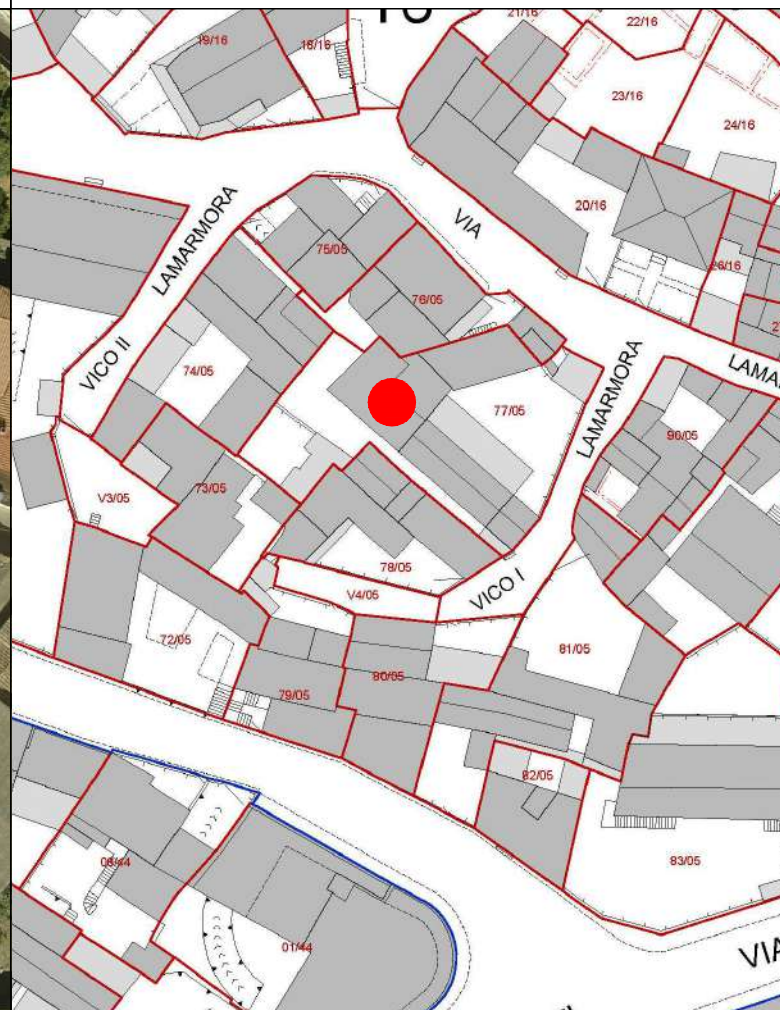

COMUNE DI SANLURI
PIANO PARTICOLAREGGIATO CENTRO DI ANTICA E PRIMA FORMAZIONE

Isolato 5
U.M.I. 77

INQUADRAMENTO

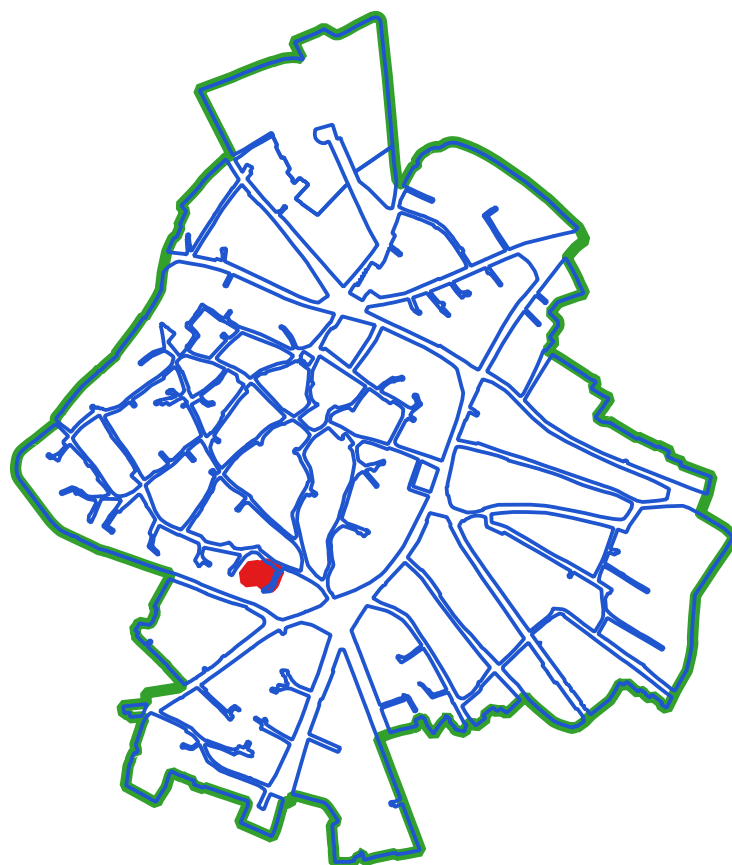

CLASSI DI TRASFORMABILITA'

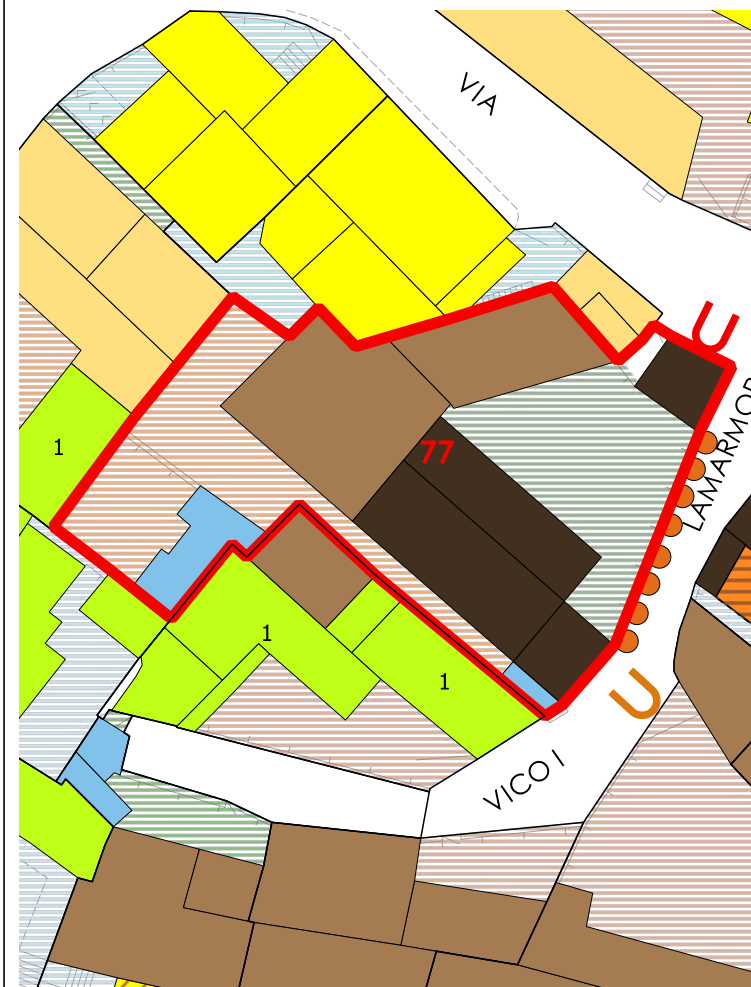

COPERTURE

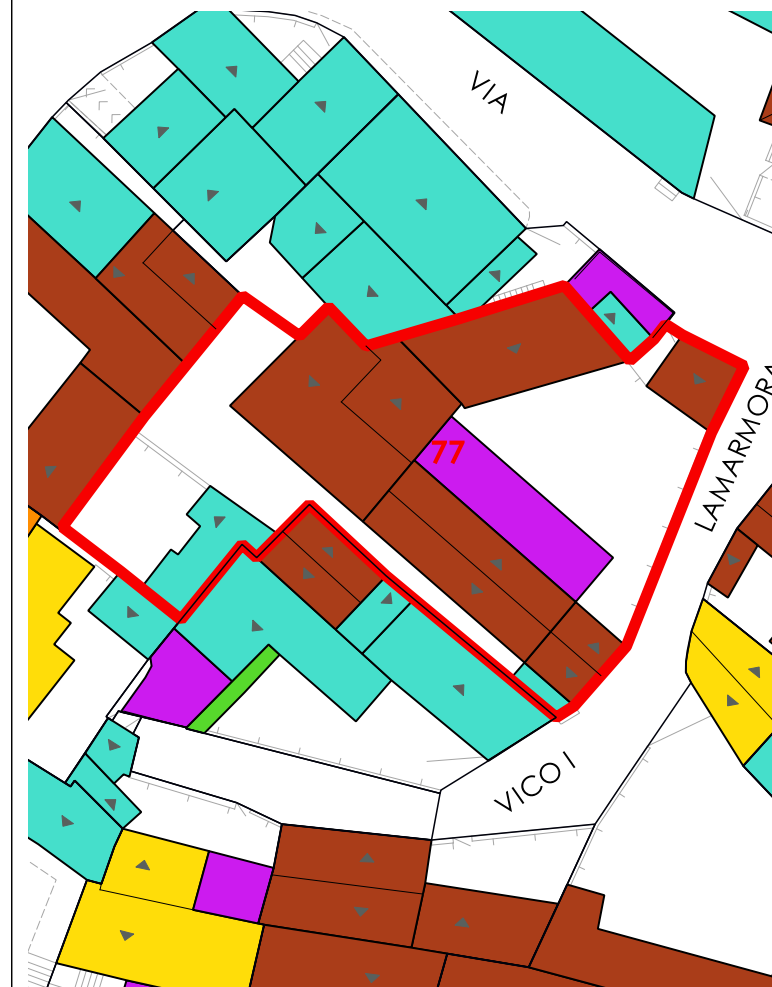

LIVELLO DI TRASFORMABILITA' DELLA UMI: BASSA
CLASSE DELLA UMI: MISTA

ZONA: A
Isolato: 5
idUMI: 77/05
Superficie Lotto: 572.85 mq
Superficie Coperta al netto delle tettoie: 286.31 mq
Superficie Corti e Aree Esterne: 286.54 mq
Volume: 934.27 mc
Proprietà: Privata
Indice Fondiario: 1.6 mc/mq
Numero Residenti: 0

UMI di particolare Valenza Storico Documentale: SI

N° Volume	Area	Altezza	Volume	CLASSE	Interventi Ammissibili
24	60.7	6.87	417	1	MO - MS - RC - RTF
25	18.74	3.12	58.46	1	MO - MS - RC - RTF
26	90.28	3.41	307.85	2a	MO - MS - RC - RTF
27	54.5	2.77	150.96	2a	MO - MS - RC - RTF

VOLUMI

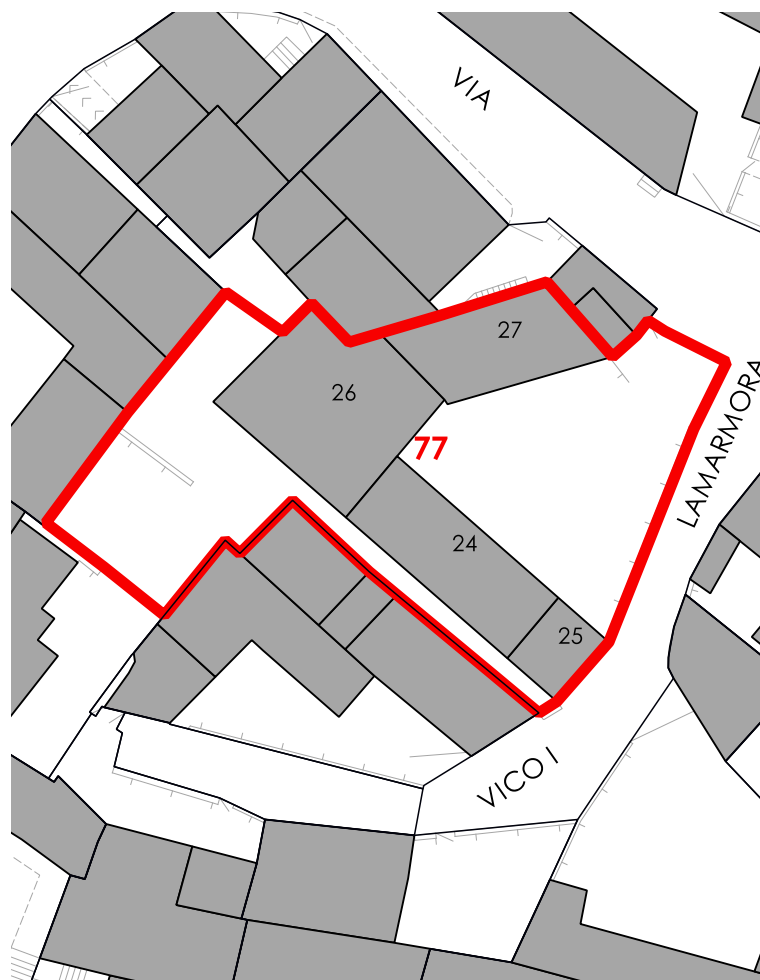

CORTI STORICHE ORIGINARIE

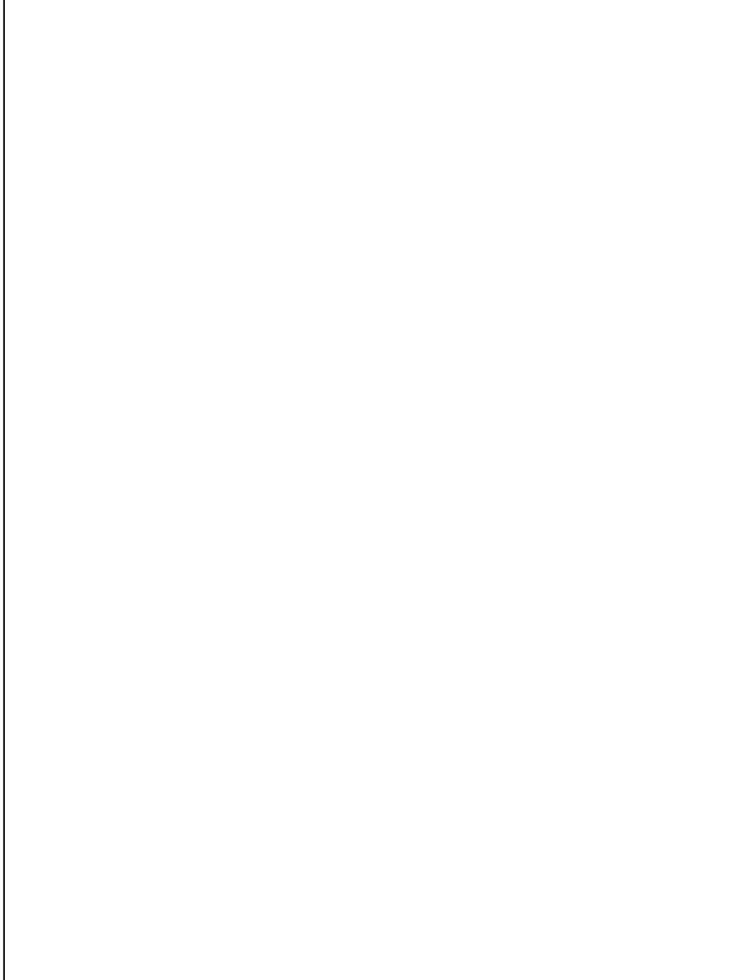

NUOVE EDIFICAZIONI

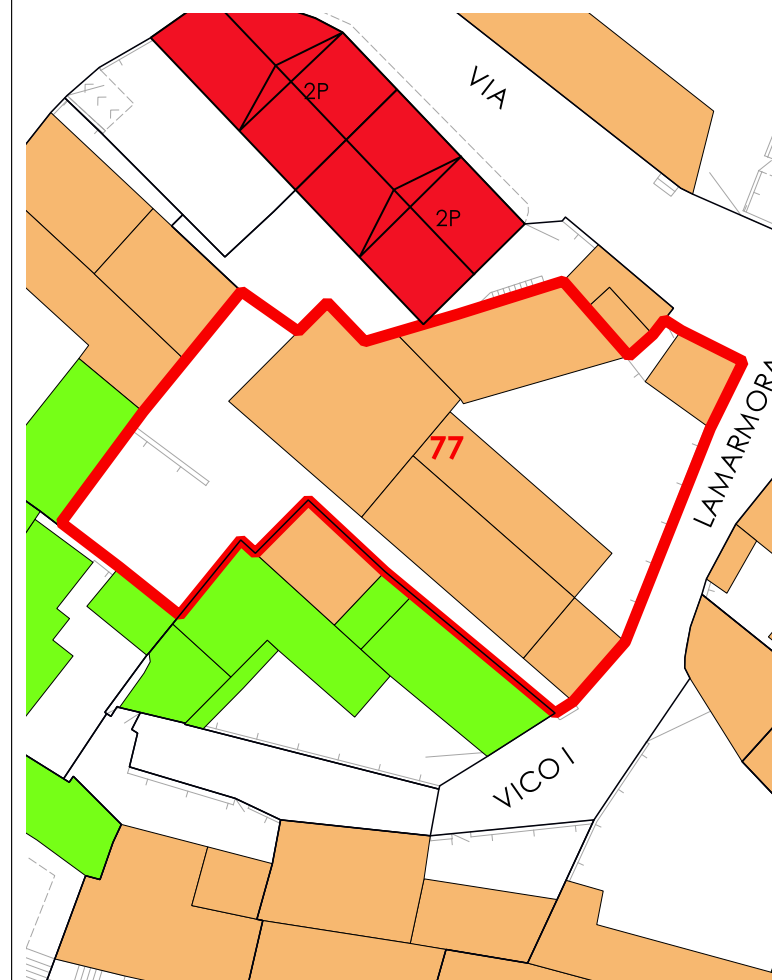

La volumetria pari a zero di alcuni corpi di fabbrica deriva dall'iniziale individuazione, da dati aerofotogrammetrici, degli stessi come tettoie. Le successive analisi hanno evidenziato la trasformazione di tali tettoie in volume.



COMUNE DI SANLURI
PIANO PARTICOLAREGGIATO CENTRO DI PRIMA E ANTICA FONDAZIONE

Isolato	05
U.M.I.	78

INQUADRAMENTO

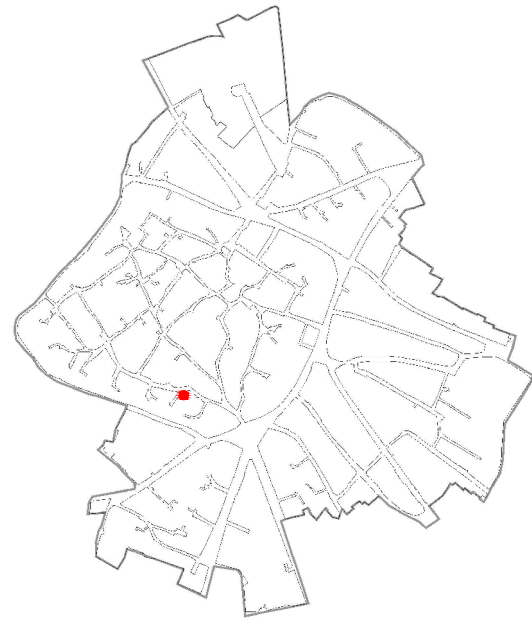

CATASTO STORICO

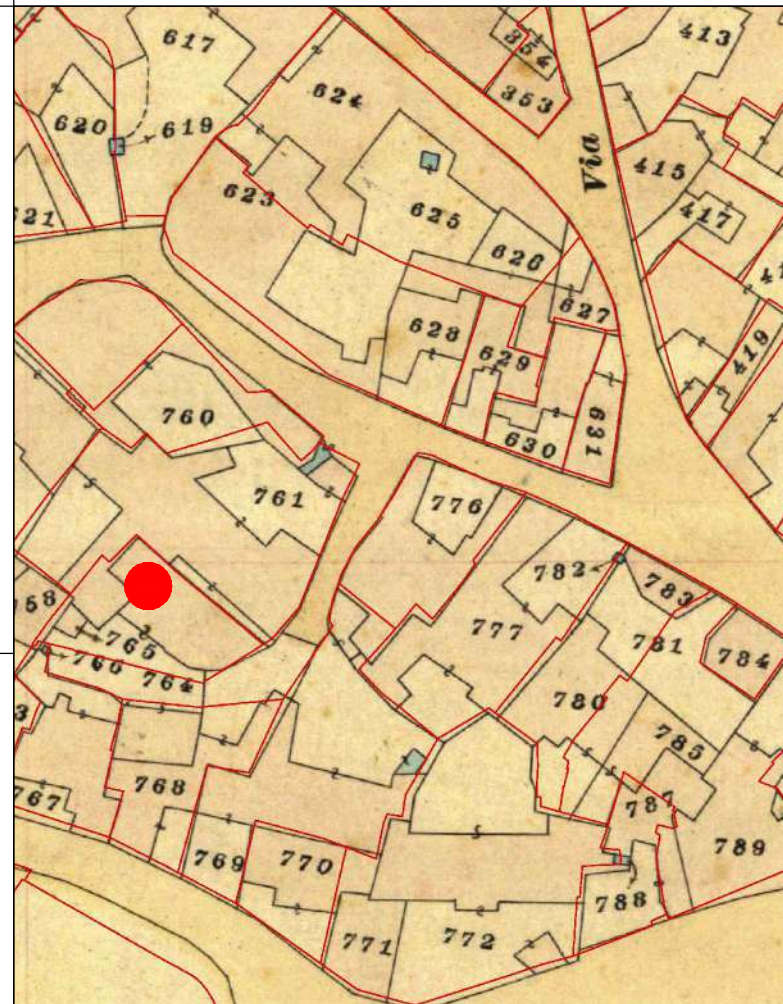

CATASTO ATTUALE

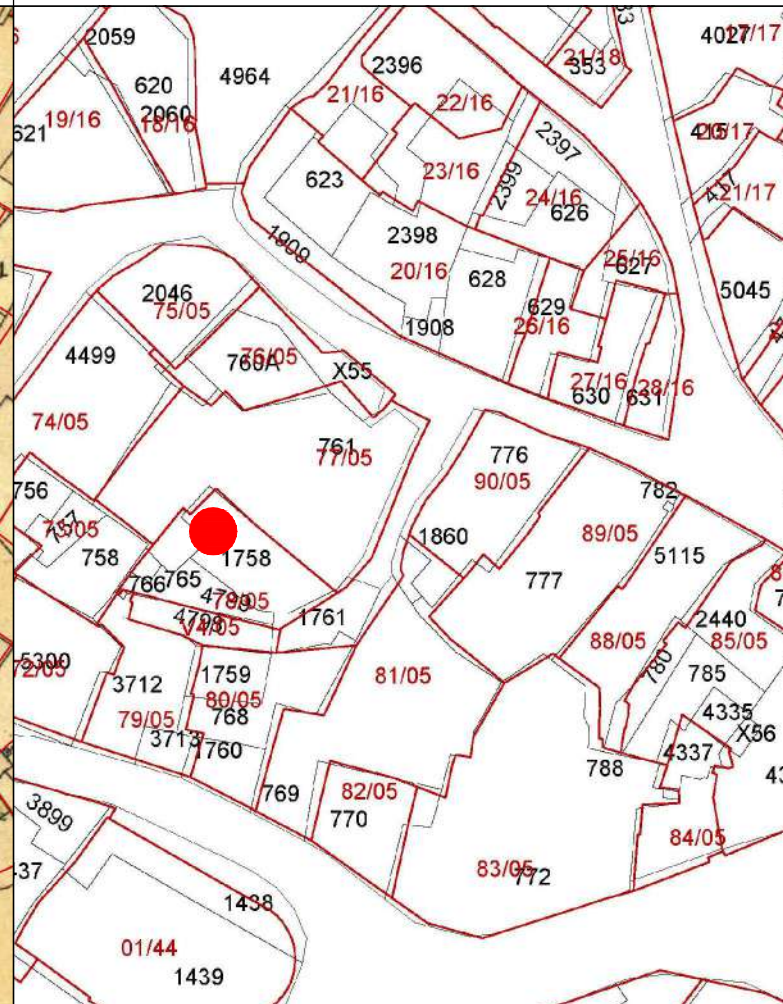

PROFILO STRADALE

DATI IDENTIFICATIVI
 Catastali attuali: 1758, 765, 766, 4789, 1761p
 Catastali storici: 765, 764p

DESTINAZIONE D'USO
 Residenziale

ORTOFOTO

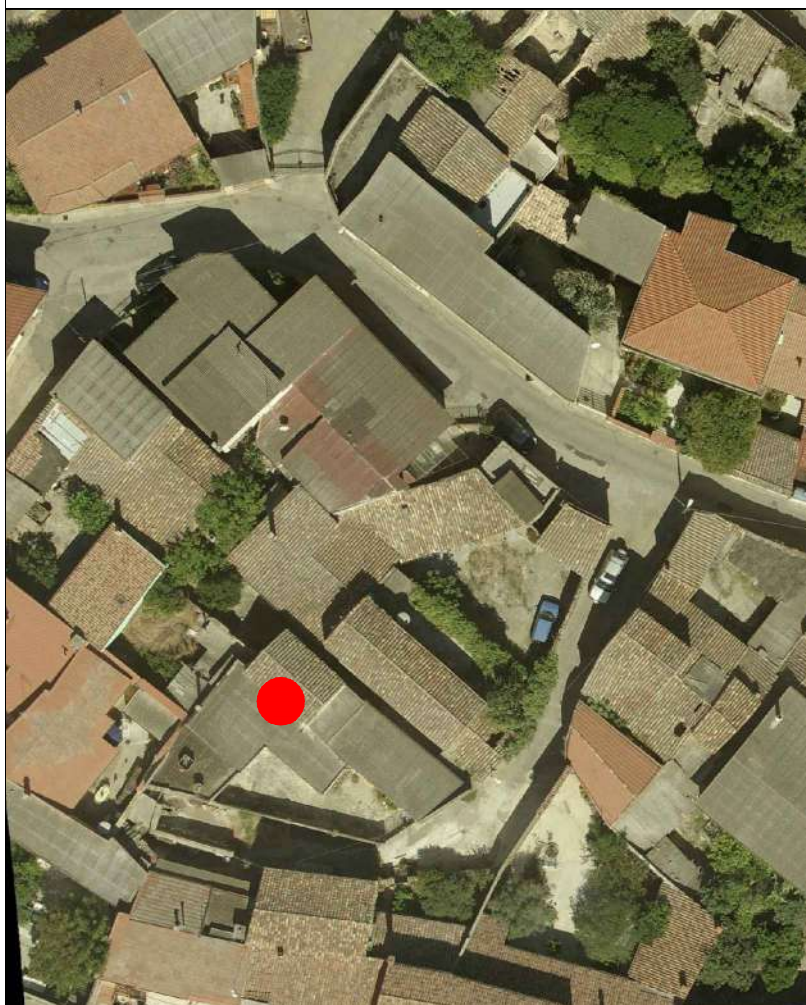

AEROFOTOGRAMMETRIA



FOTO 45°





COMUNE DI SANLURI
PIANO PARTICOLAREGGIATO CENTRO DI ANTICA E PRIMA FORMAZIONE

Isolato	5
U.M.I.	78

INQUADRAMENTO

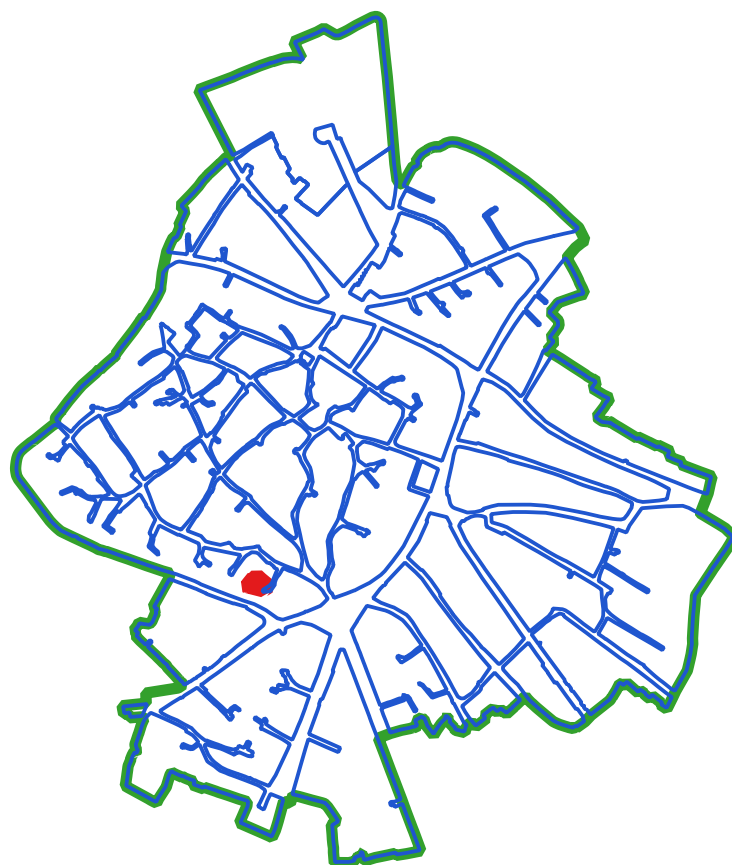

CLASSI DI TRASFORMABILITA'

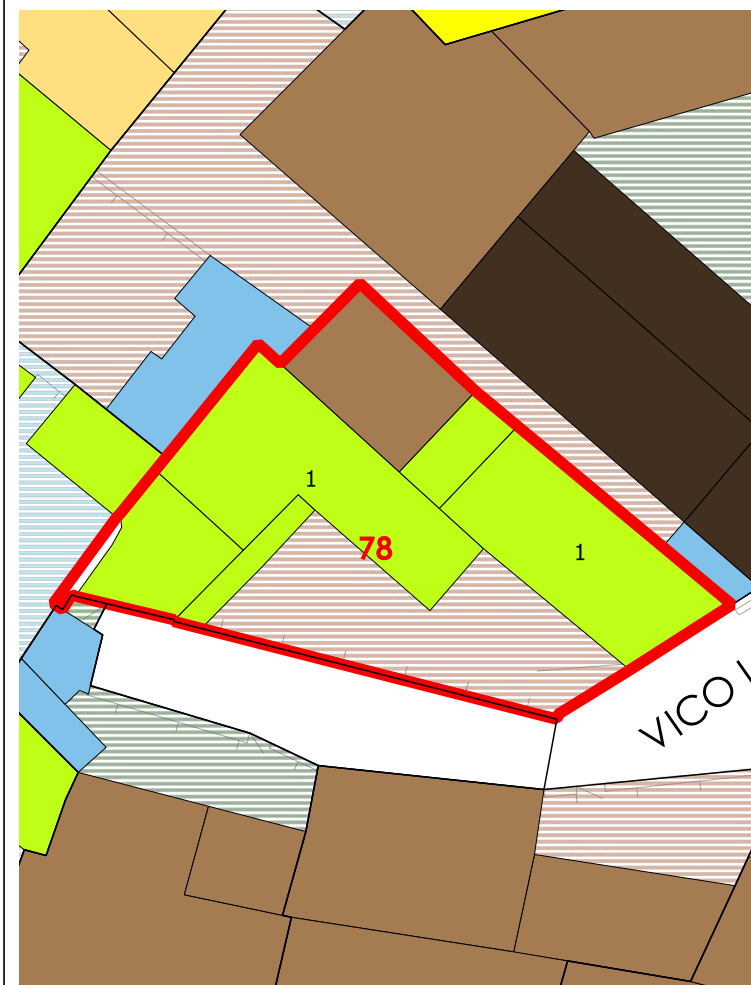

COPERTURE

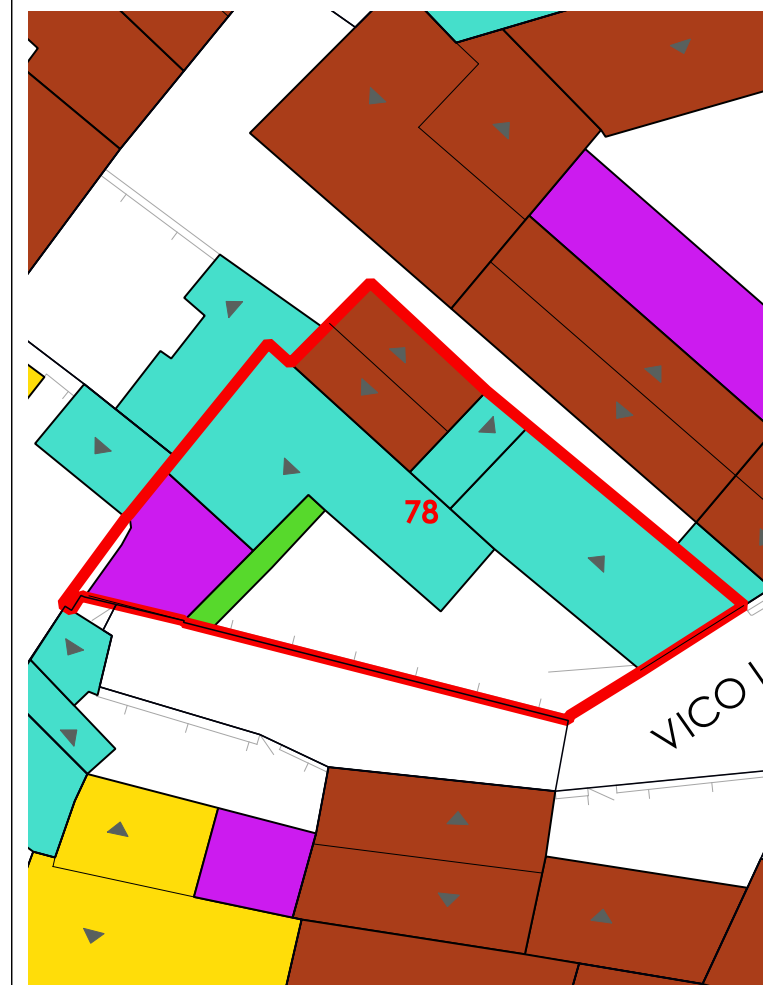

LIVELLO DI TRASFORMABILITA' DELLA UMI: ALTA
CLASSE DELLA UMI: 3 PREVALEN

ZONA: A
Isolato: 5
idUMI: 78/05
Superficie Lotto: 232.31 mq
Superficie Coperta al netto delle tettoie: 166.75 mq
Superficie Corti e Aree Esterne: 65.56 mq
Volume: 650.78 mc
Proprietà: Privata
Indice Fondiario: 2.8 mc/mq
Numero Residenti: 0

UMI di particolare Valenza Storico Documentale: NO

N° Volume	Area	Altezza	Volume	CLASSE	Interventi Ammissibili
19	20.36	3.34	68	3	MO - MS - RE - DR
20	54.71	3.53	193.12	3	MO - MS - RE - DR
21	47.67	3.82	182.1	3	MO - MS - RE - DR
22	9.53	5.12	48.8	3	MO - MS - RE - DR
23	27.9	5.69	158.76	2a	MO - MS - RC - RTF

VOLUMI

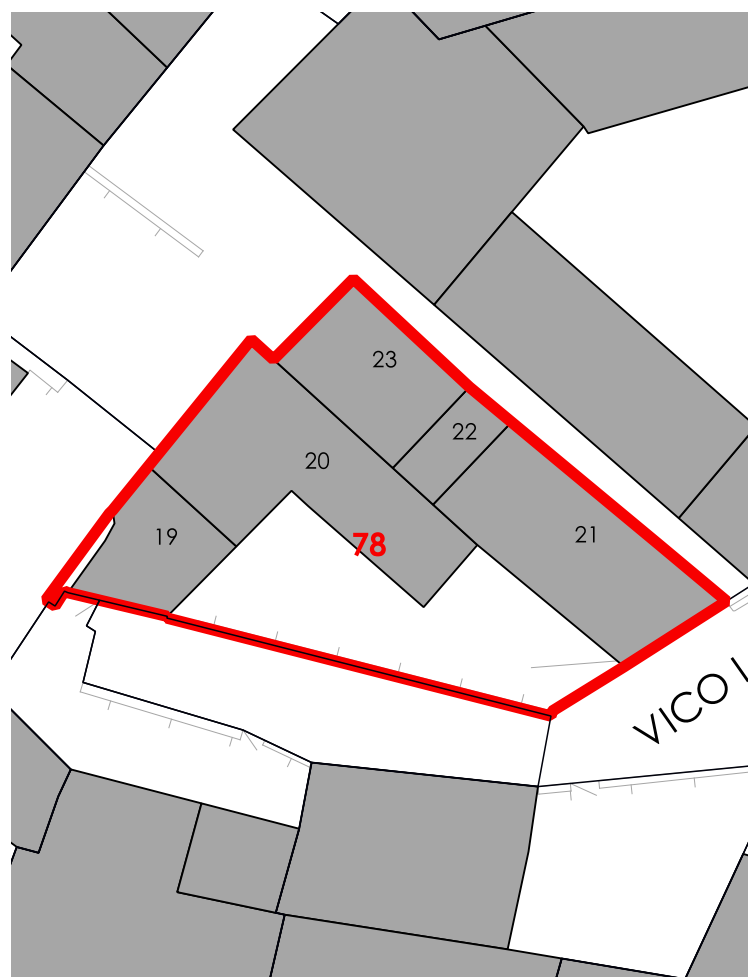

CORTI STORICHE ORIGINARIE

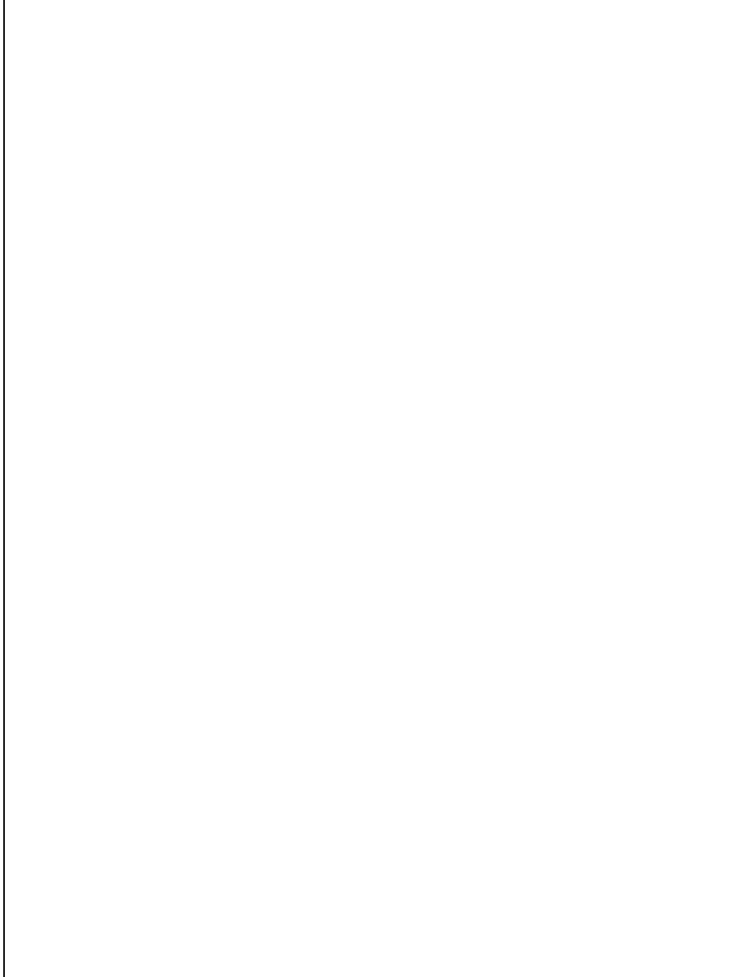

NUOVE EDIFICAZIONI

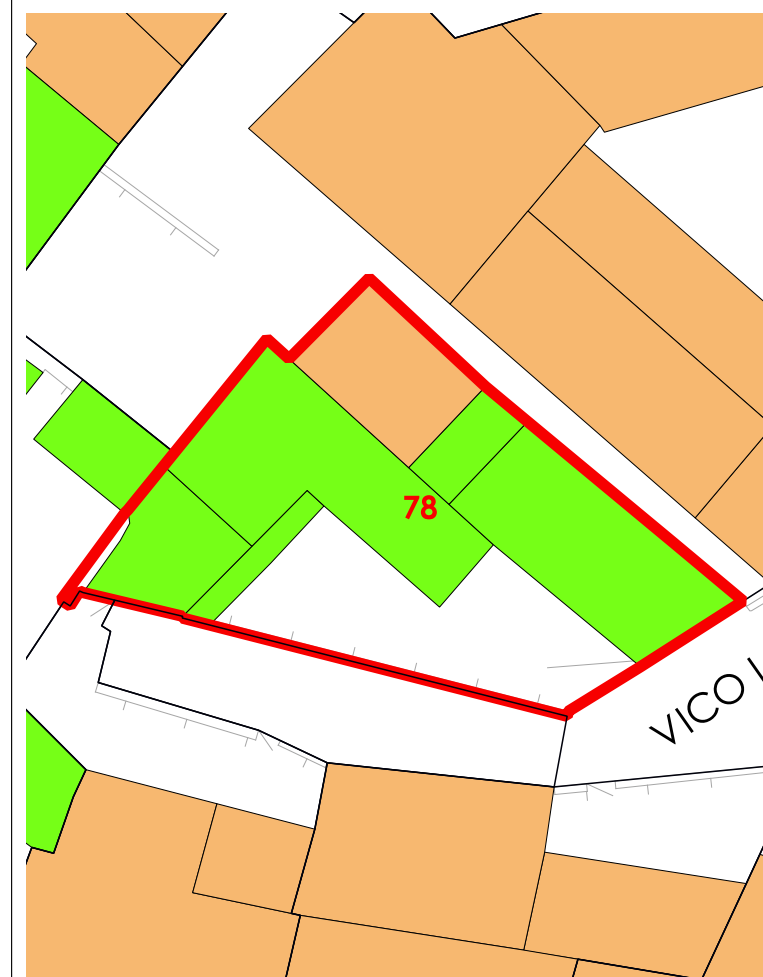

La volumetria pari a zero di alcuni corpi di fabbrica deriva dall'iniziale individuazione, da dati aerofotogrammetrici, degli stessi come tettoie. Le successive analisi hanno evidenziato la trasformazione di tali tettoie in volume.



COMUNE DI SANLURI
PIANO PARTICOLAREGGIATO CENTRO DI PRIMA E ANTICA FONDAZIONE

Isolato	05
U.M.I.	79

INQUADRAMENTO

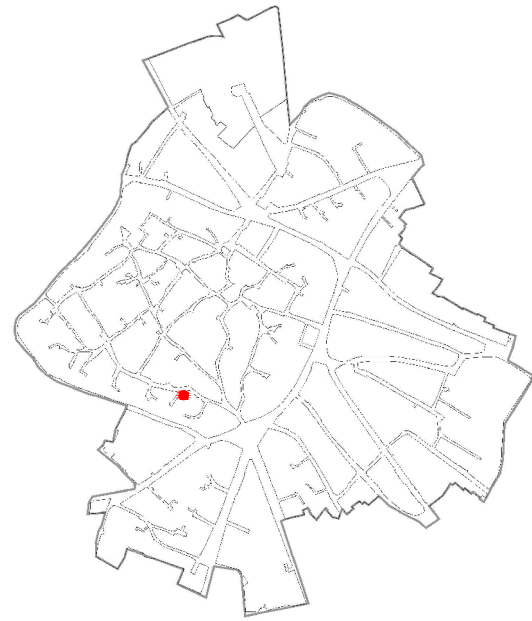

CATASTO STORICO

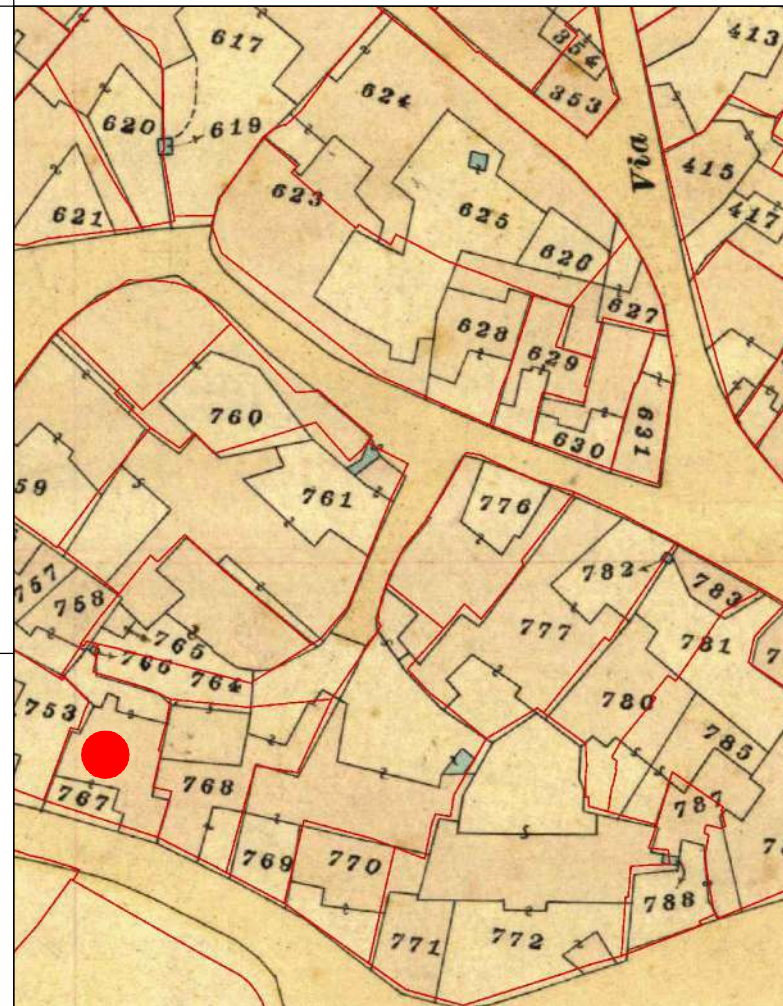

CATASTO ATTUALE

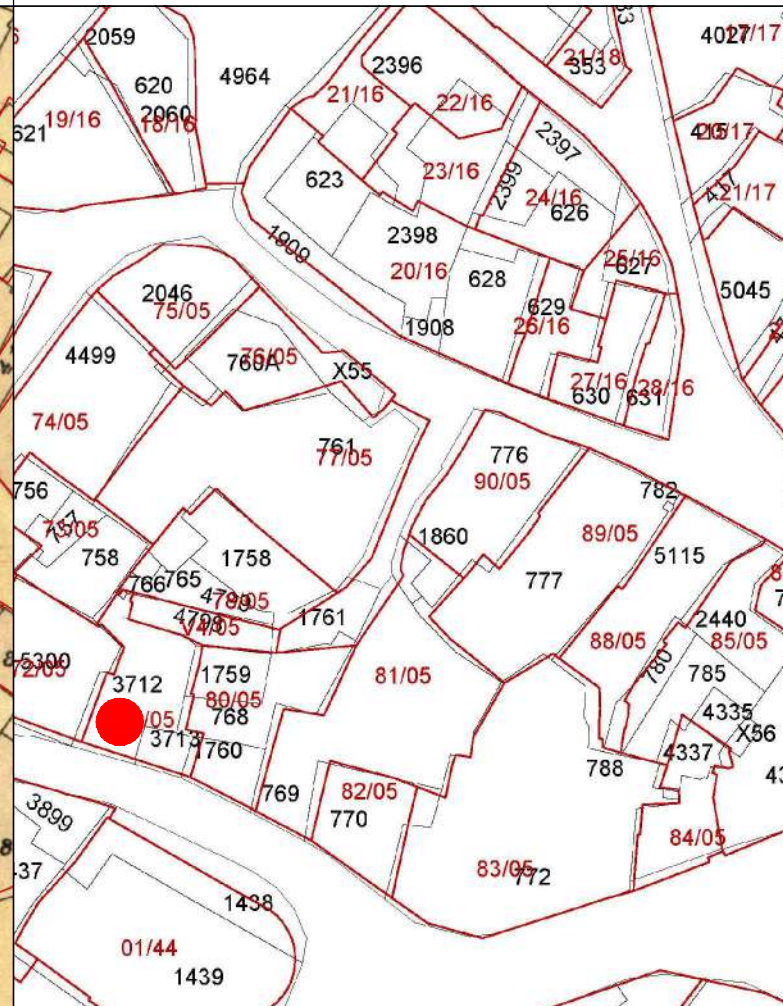

PROFILO STRADALE

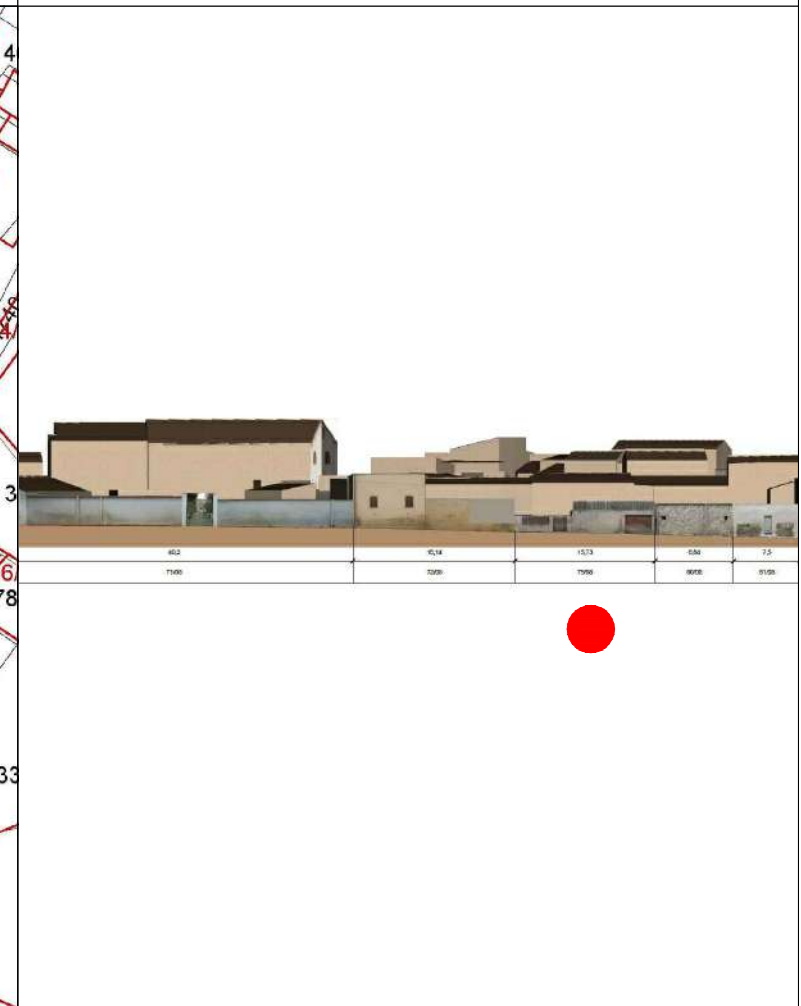

DATI IDENTIFICATIVI
 Catastali attuali: 3713, 3712
 Catastali storici: 767

DESTINAZIONE D'USO
 Residenziale

ORTOFOTO

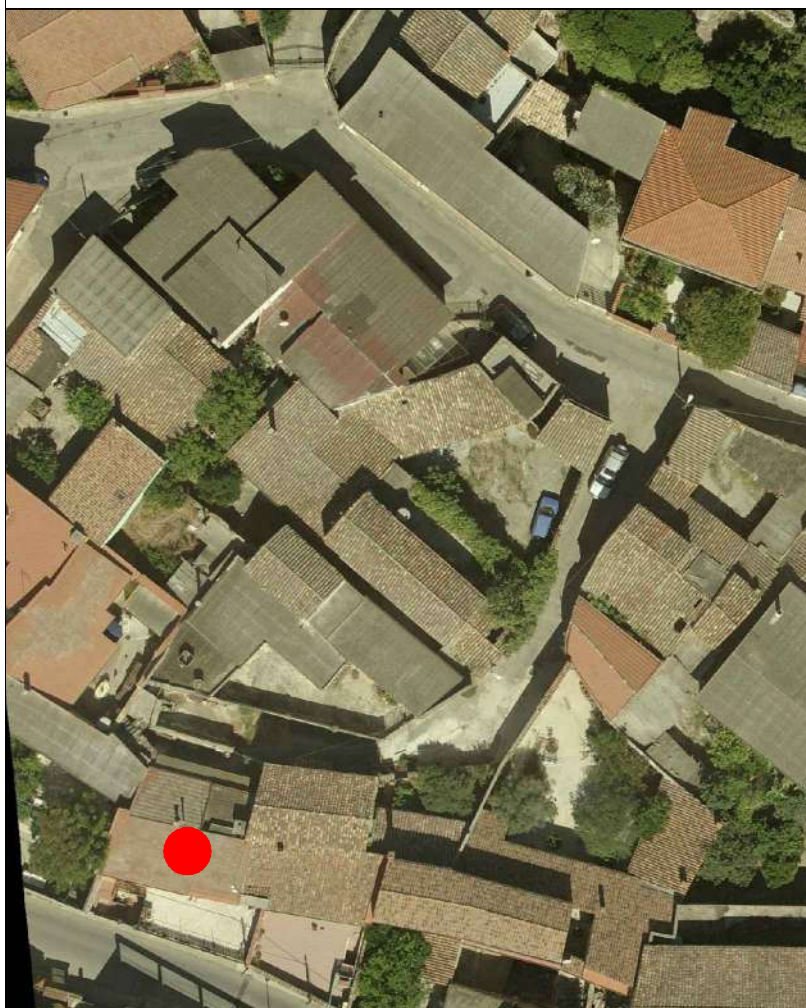

AEROFOTOGRAMMETRIA



FOTO 45°





COMUNE DI SANLURI
PIANO PARTICOLAREGGIATO CENTRO DI ANTICA E PRIMA FORMAZIONE

Isolato 5
U.M.I. 79

INQUADRAMENTO

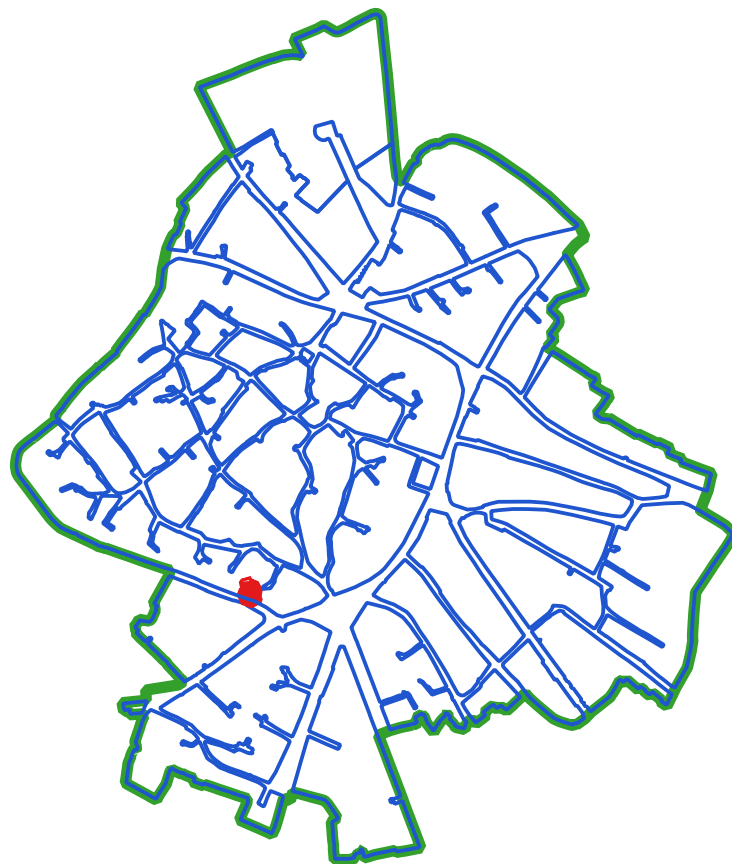

CLASSI DI TRASFORMABILITA'

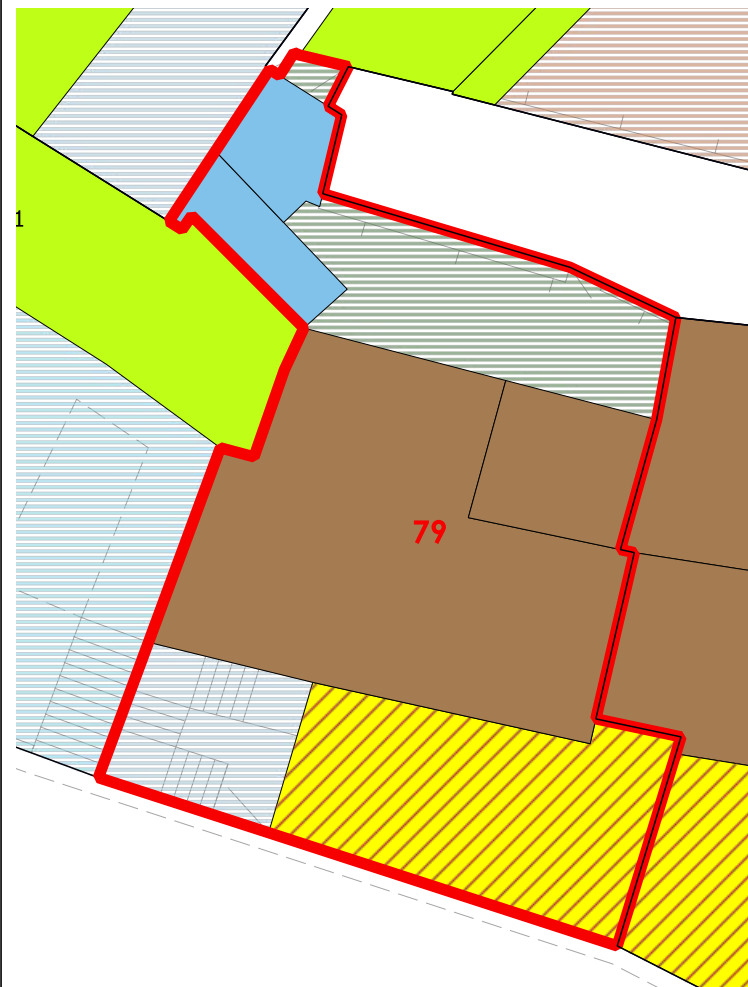

COPERTURE

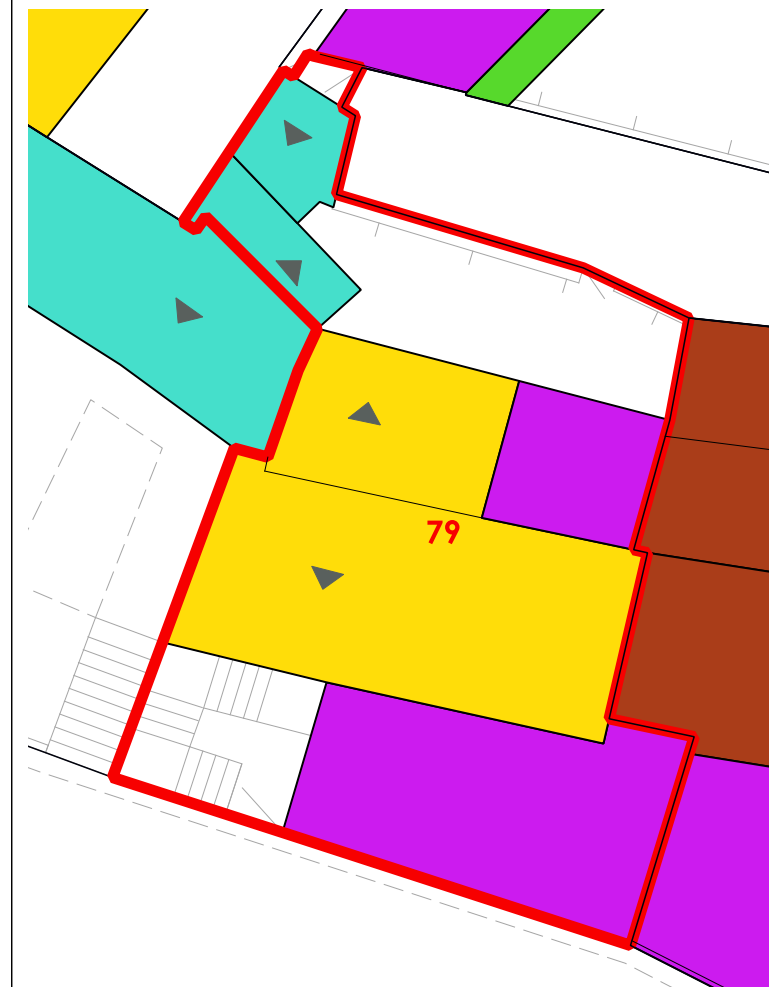

LIVELLO DI TRASFORMABILITA' DELLA UMI: BASSA
CLASSE DELLA UMI: 2a PREVALE

ZONA: A
Isolato: 5
idUMI: 79/05
Superficie Lotto: 196.35 mq
Superficie Coperta al netto delle tettoie: 133.7 mq
Superficie Corti e Aree Esterne: 62.65 mq
Volume: 386.13 mc
Proprietà: Privata
Indice Fondiario: 2 mc/mq
Numero Residenti: 0

UMI di particolare Valenza Storico Documentale: NO

N° Volume	Area	Altezza	Volume	CLASSE	Interventi Ammissibili
9	43.08	2.58	111.14	4rig	PROG DEM
10	76.63	3.03	232.18	2a	MO - MS - RC - RTF
11	13.99	3.06	42.81	2a	MO - MS - RC - RTF

VOLUMI

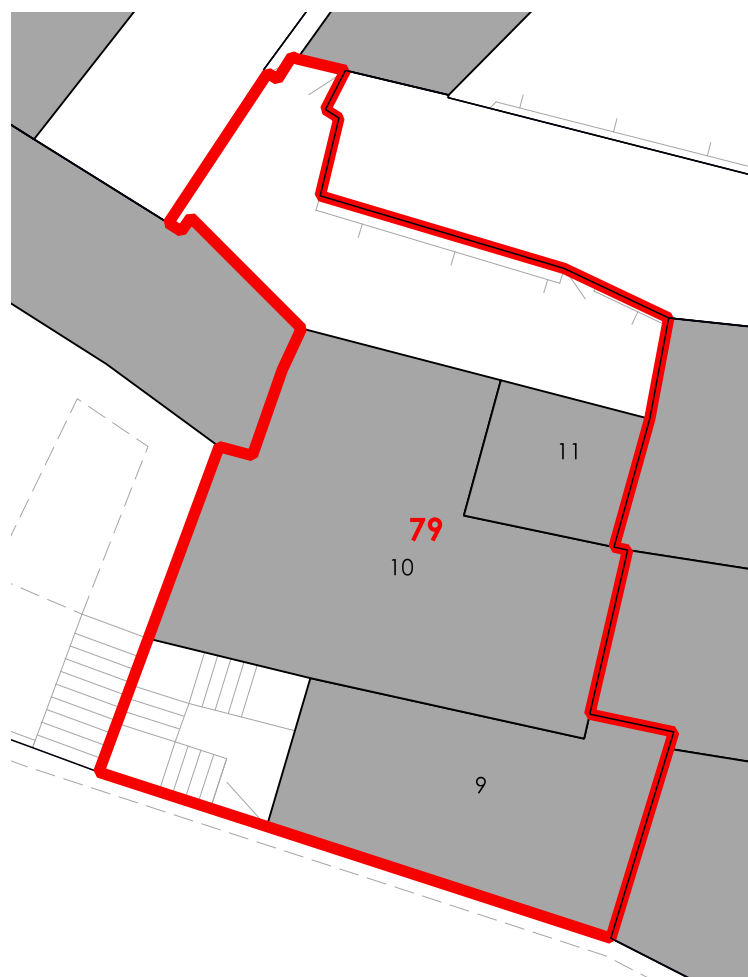

CORTI STORICHE ORIGINARIE

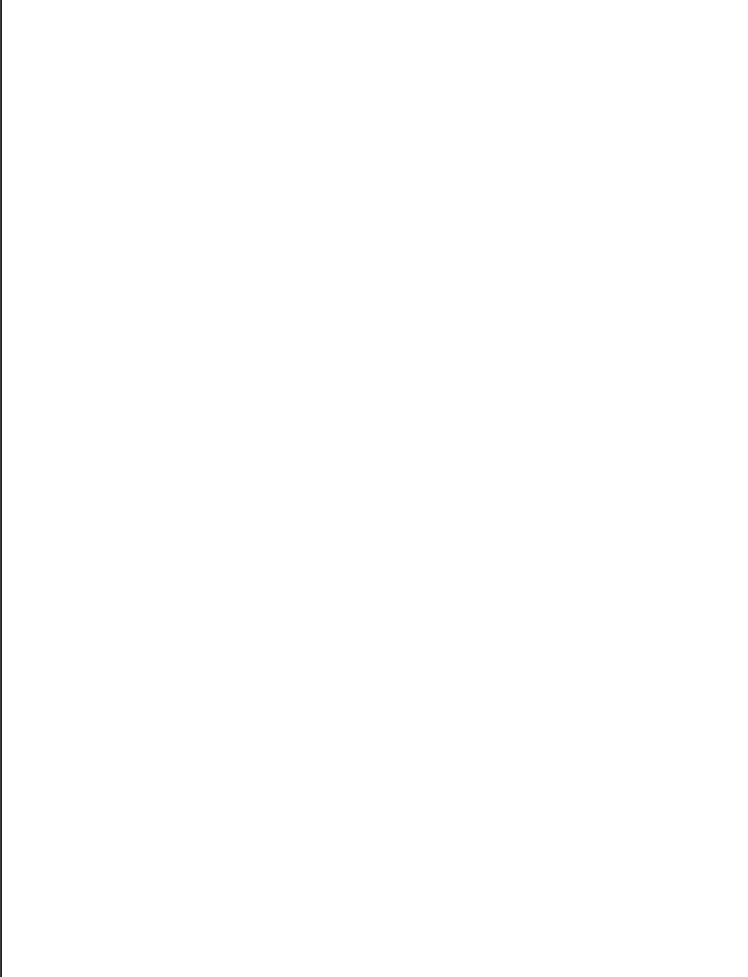

NUOVE EDIFICAZIONI

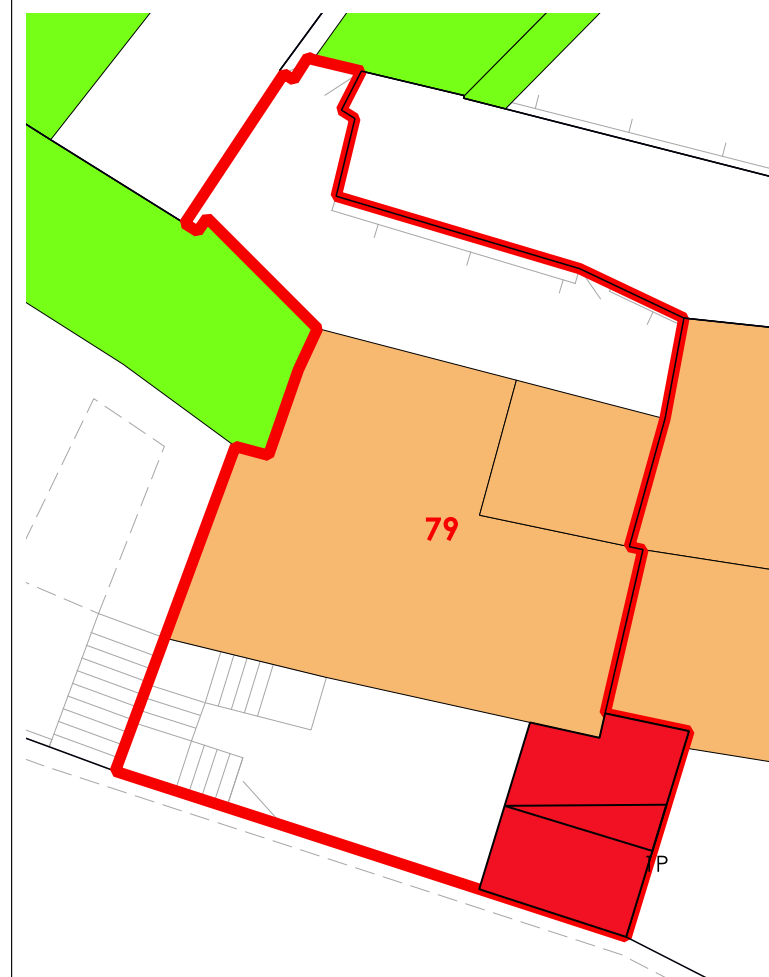

La volumetria pari a zero di alcuni corpi di fabbrica deriva dall'iniziale individuazione, da dati aerofotogrammetrici, degli stessi come tettoie. Le successive analisi hanno evidenziato la trasformazione di tali tettoie in volume.



COMUNE DI SANLURI
PIANO PARTICOLAREGGIATO CENTRO DI PRIMA E ANTICA FONDAZIONE

Isolato	05
U.M.I.	80

INQUADRAMENTO

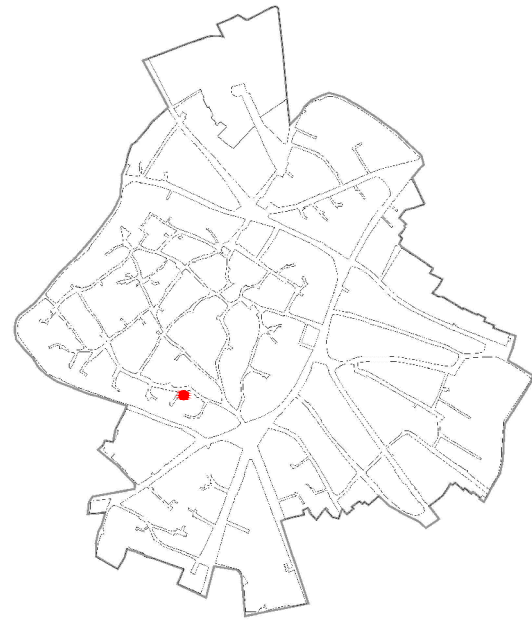

CATASTO STORICO

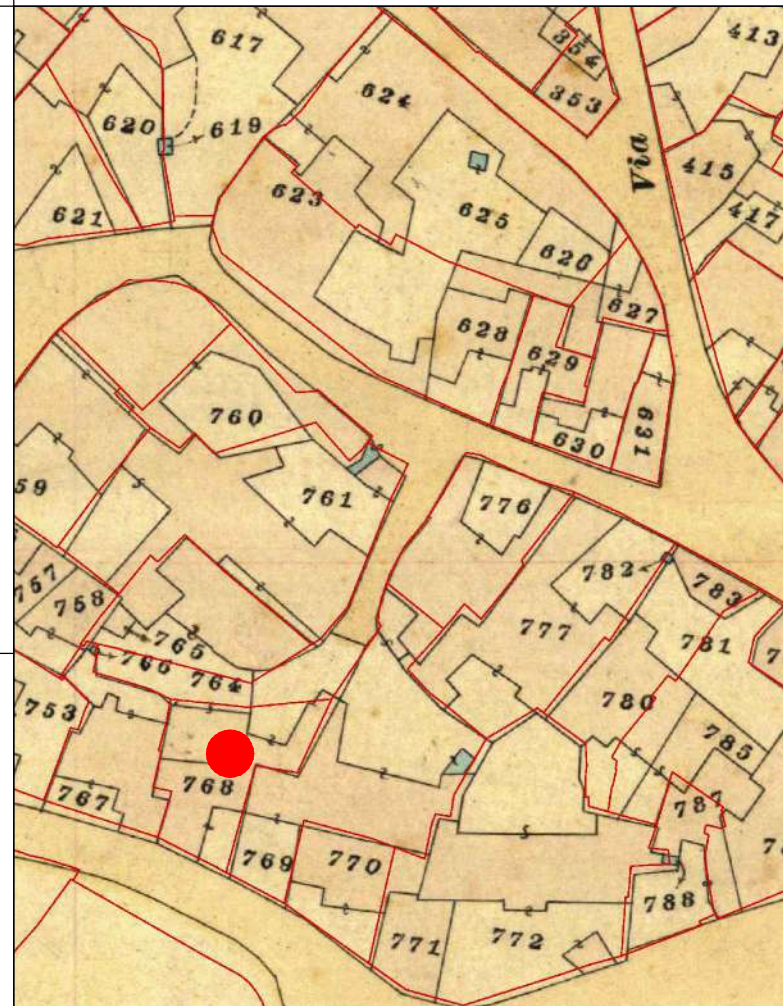

CATASTO ATTUALE

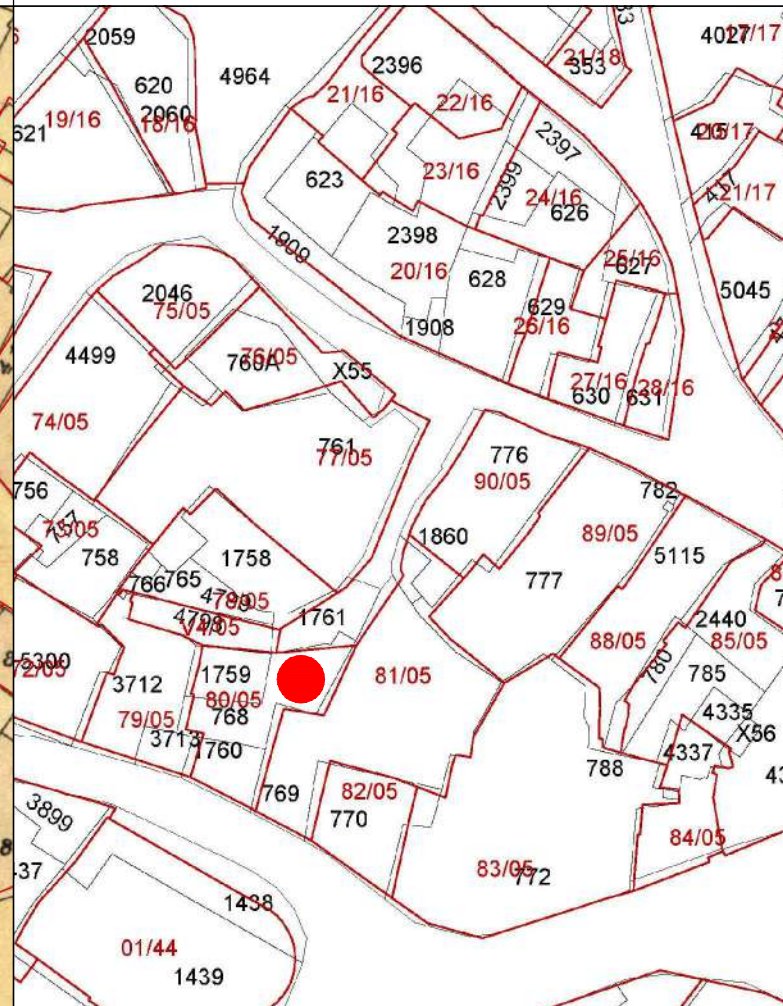

PROFILO STRADALE

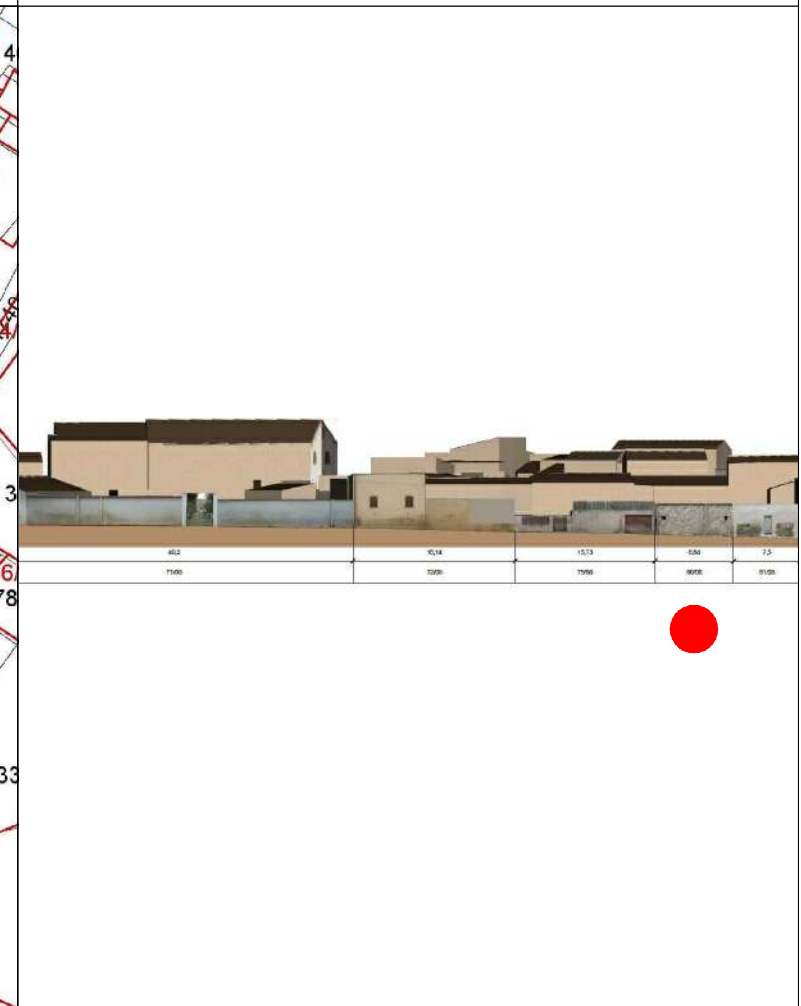

DATI IDENTIFICATIVI
Catastali attuali: 1759, 768, 760
Catastali storici: 768p

DESTINAZIONE D'USO
Residenziale

ORTOFOTO

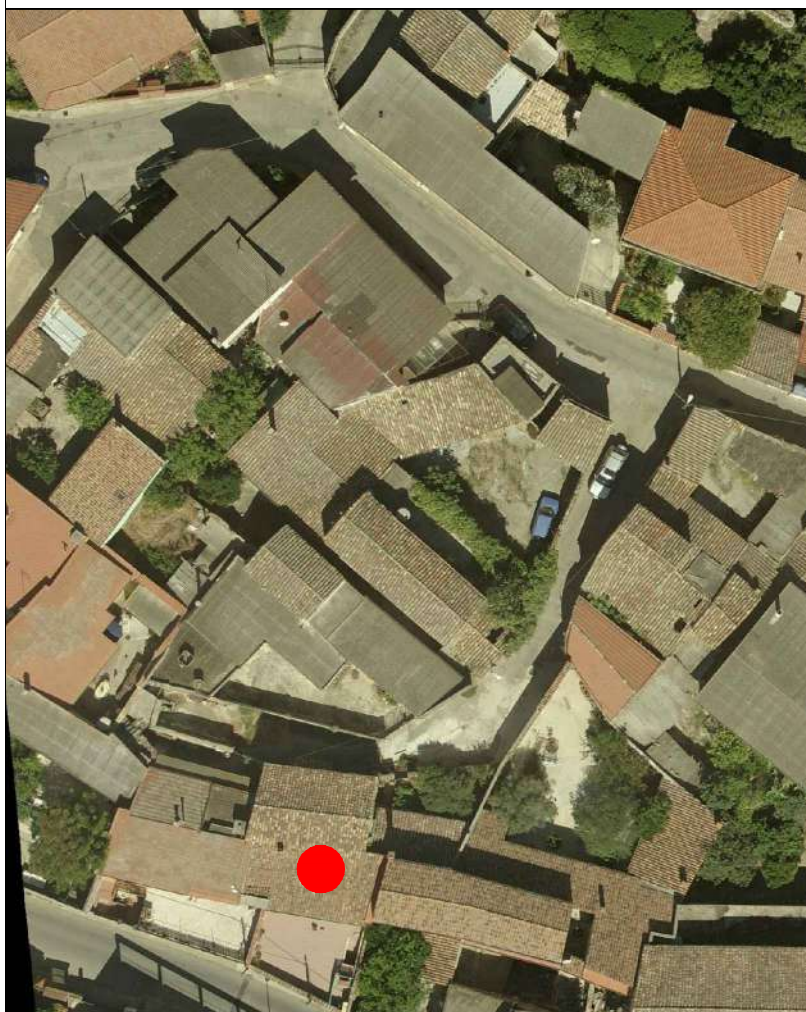

AEROFOTOGRAMMETRIA



FOTO 45°





COMUNE DI SANLURI
PIANO PARTICOLAREGGIATO CENTRO DI ANTICA E PRIMA FORMAZIONE

Isolato	5
U.M.I.	80

INQUADRAMENTO

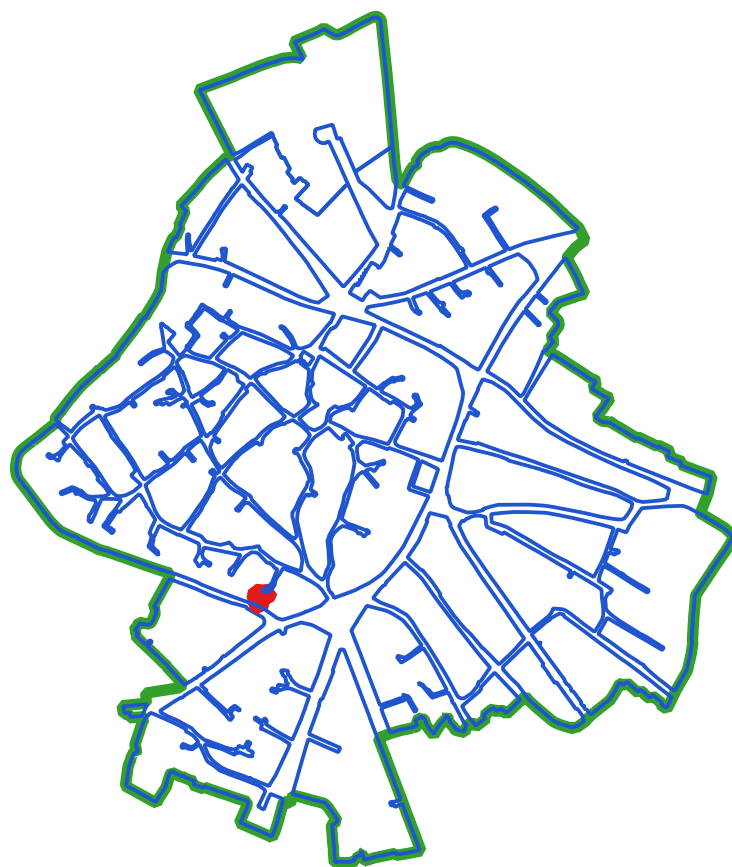

CLASSI DI TRASFORMABILITA'

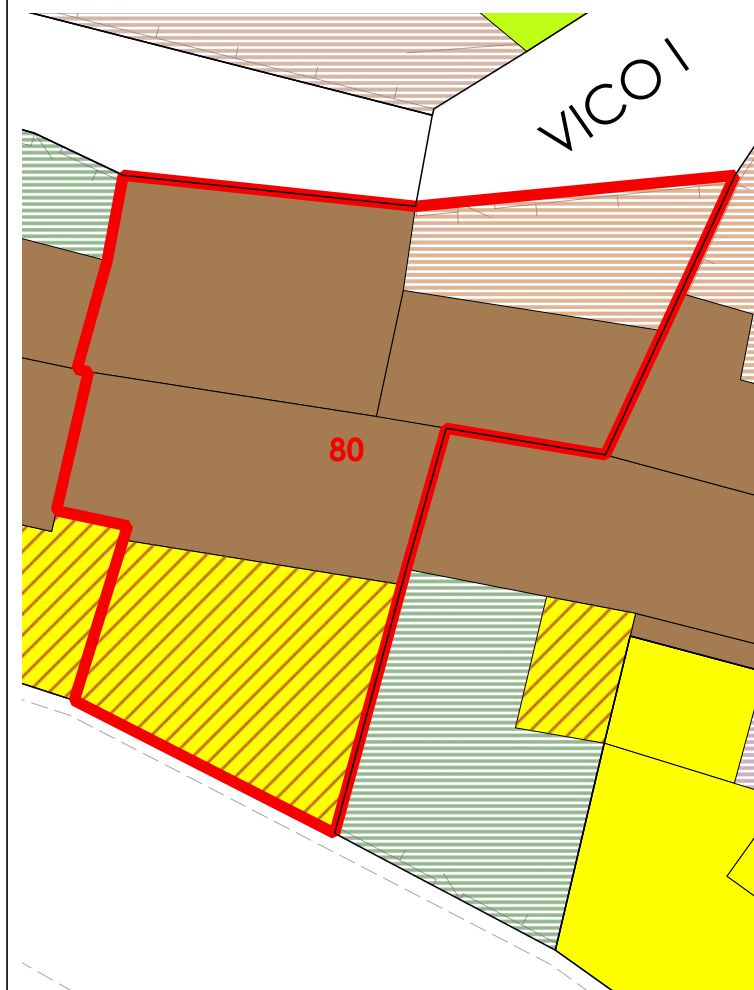

COPERTURE



LIVELLO DI TRASFORMABILITA' DELLA UMI: BASSA
CLASSE DELLA UMI: 2a PREVALE

ZONA: A
Isolato: 5
idUMI: 80/05
Superficie Lotto: 228.45 mq
Superficie Coperta al netto delle tettoie: 196.01 mq
Superficie Corti e Aree Esterne: 32.44 mq
Volume: 602.27 mc
Proprietà: Privata
Indice Fondiario: 2.6 mc/mq
Numero Residenti: 2

UMI di particolare Valenza Storico Documentale: NO

N° Volume	Area	Altezza	Volume	CLASSE	Interventi Ammissibili
6	57.23	5.63	322.19	2a	MO - MS - RC - RTF
7	52.67	2.73	143.78	2a	MO - MS - RC - RTF
8	56.09	2.43	136.3	4rig	PROG DEM

VOLUMI

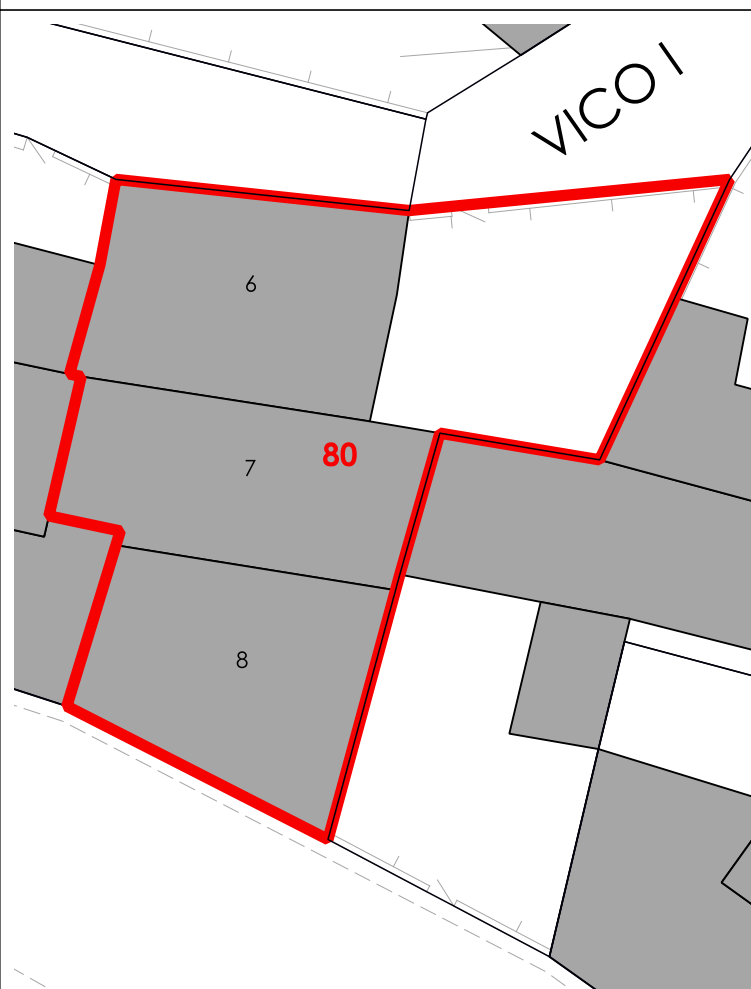

CORTI STORICHE ORIGINARIE

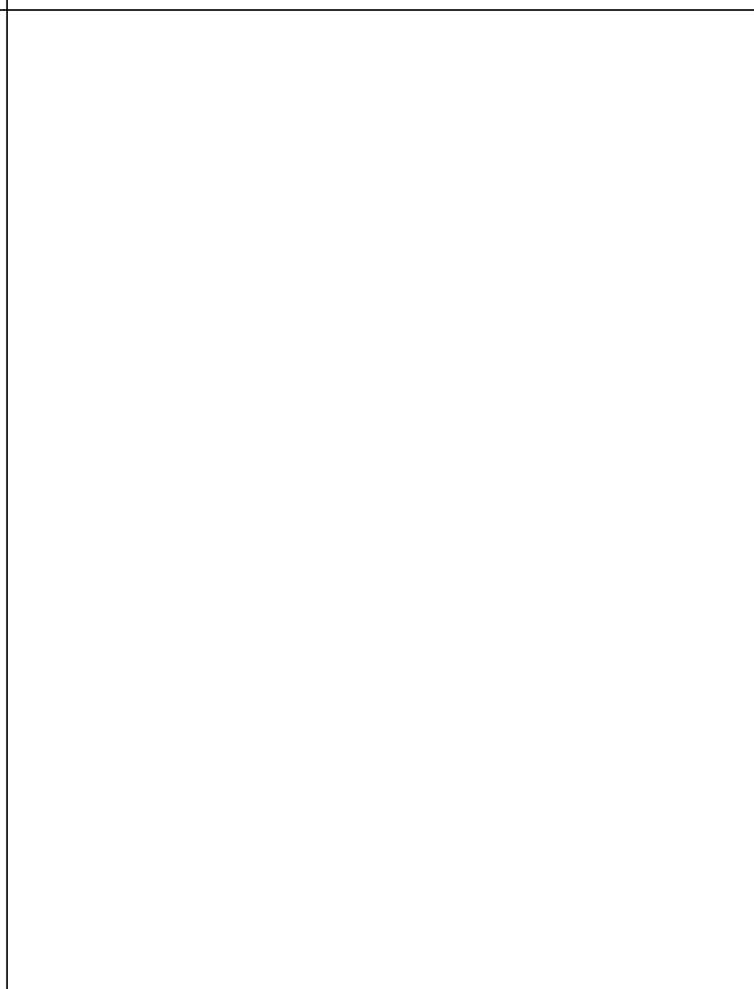

NUOVE EDIFICAZIONI

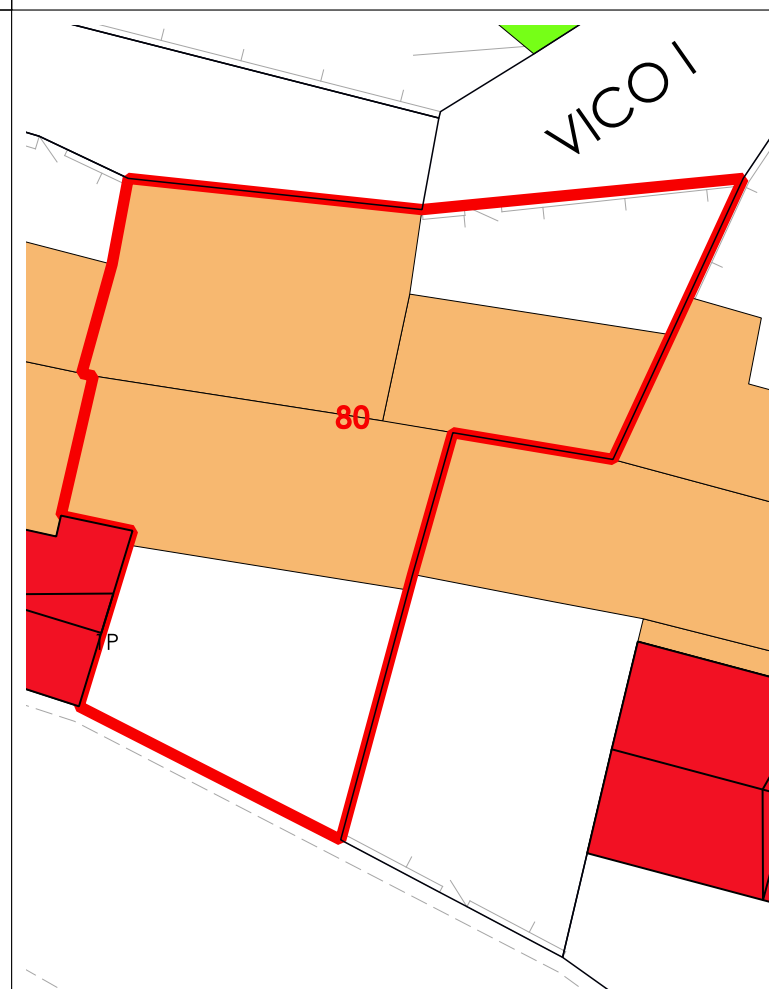

La volumetria pari a zero di alcuni corpi di fabbrica deriva dall'iniziale individuazione, da dati aerofotogrammetrici, degli stessi come tettoie. Le successive analisi hanno evidenziato la trasformazione di tali tettoie in volume.



COMUNE DI SANLURI
PIANO PARTICOLAREGGIATO CENTRO DI PRIMA E ANTICA FONDAZIONE

Isolato	05
U.M.I.	81

INQUADRAMENTO

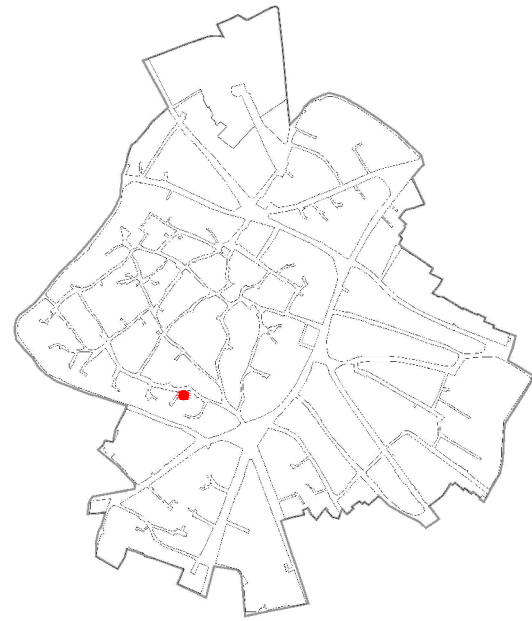

CATASTO STORICO

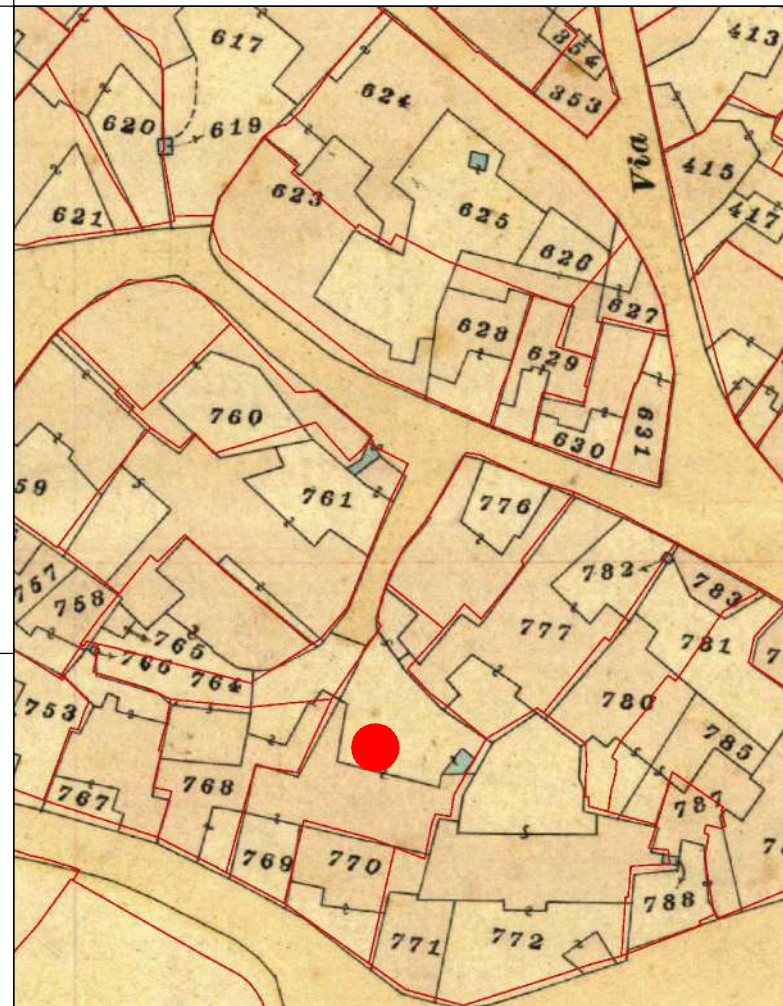

CATASTO ATTUALE

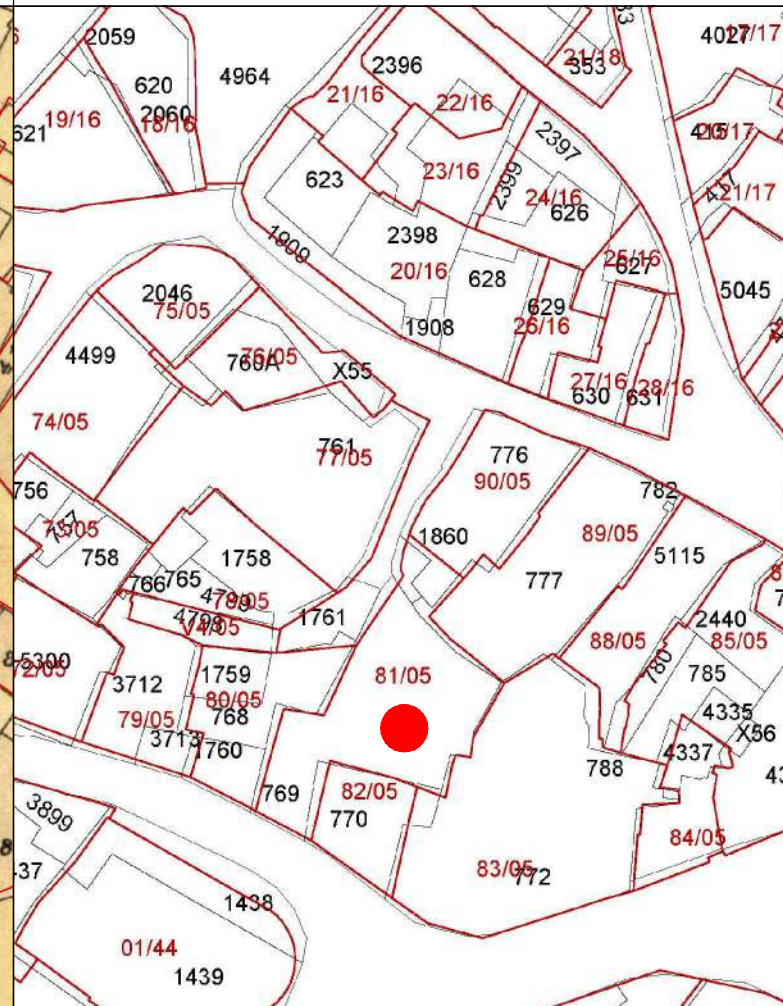

PROFILO STRADALE

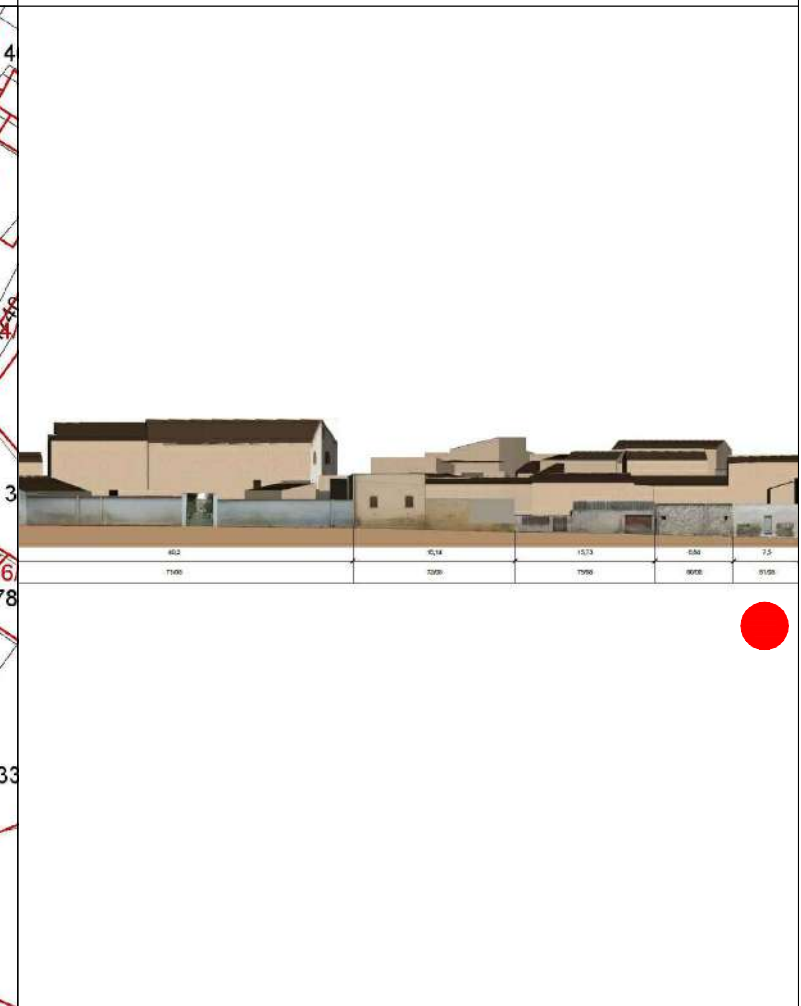

DATI IDENTIFICATIVI
Catastali attuali: 769
Catastali storici: 769, 776p

DESTINAZIONE D'USO
Residenziale

ORTOFOTO

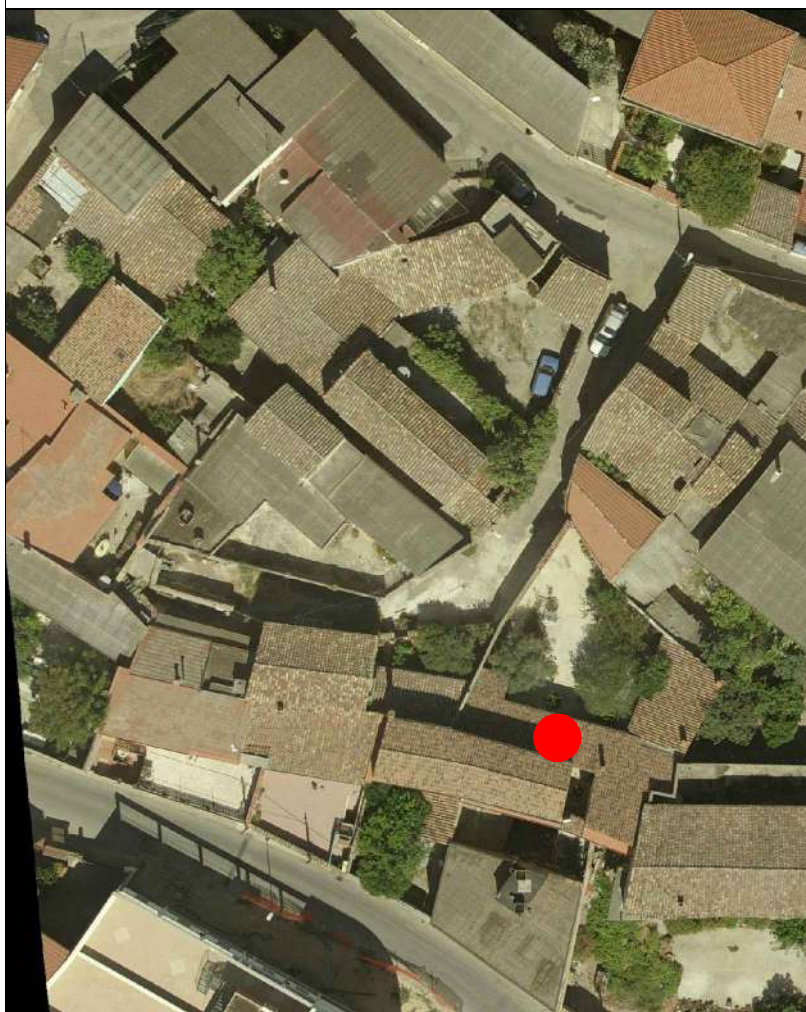

AEROFOTOGRAMMETRIA



FOTO 45°



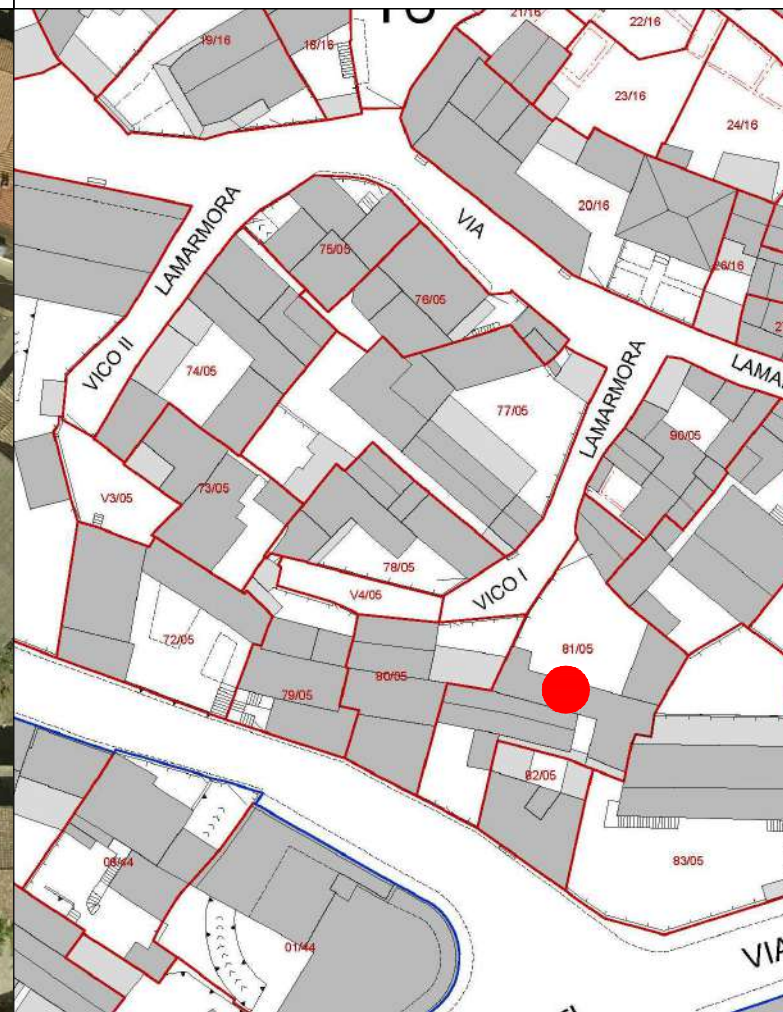

COMUNE DI SANLURI
PIANO PARTICOLAREGGIATO CENTRO DI ANTICA E PRIMA FORMAZIONE

Isolato 5
U.M.I. 81

LIVELLO DI TRASFORMABILITA' DELLA UMI: BASSA
CLASSE DELLA UMI: 2a PREVALE

ZONA: A
Isolato: 5
idUMI: 81/05
Superficie Lotto: 462.73 mq
Superficie Coperta al netto delle tettoie: 251.34 mq
Superficie Corti e Aree Esterne: 211.39 mq
Volume: 907.88 mc
Proprietà: Privata
Indice Fondiario: 2 mc/mq
Numero Residenti: 6

UMI di particolare Valenza Storico Documentale: SI

N° Volume	Area	Altezza	Volume	CLASSE	Interventi Ammissibili
3	11.27	2.56	28.86	4rig	PROG DEM
4	66.93	5.61	375.48	2a	MO - MS - RC - RTF
5	85.4	3.11	265.61	2a	MO - MS - RC - RTF
164	37.65	3.72	140.06	2a	MO - MS - RC - RTF
177	36.93	2.65	97.87	3	MO - MS - RE - DR

INQUADRAMENTO



CLASSI DI TRASFORMABILITA'

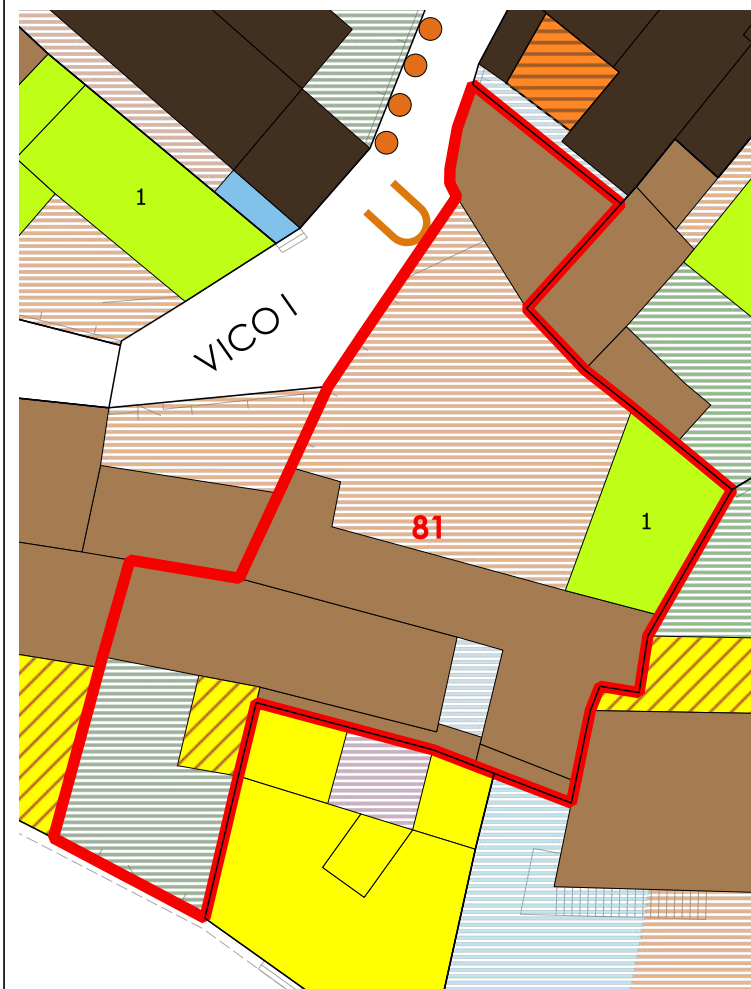

COPERTURE

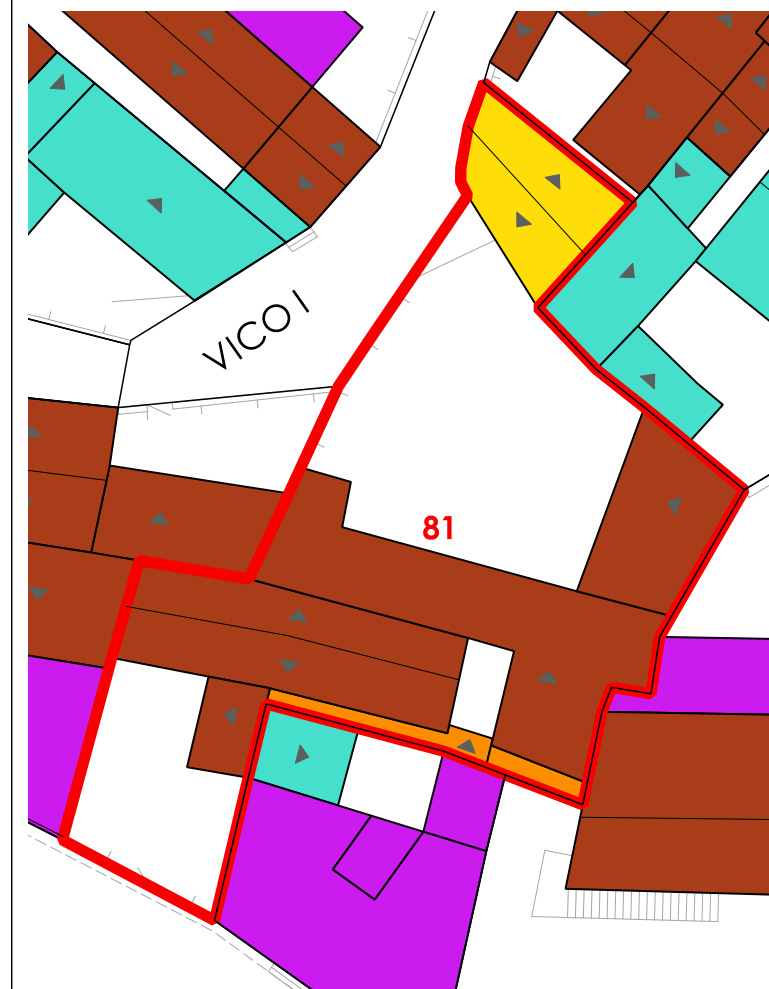

VOLUMI

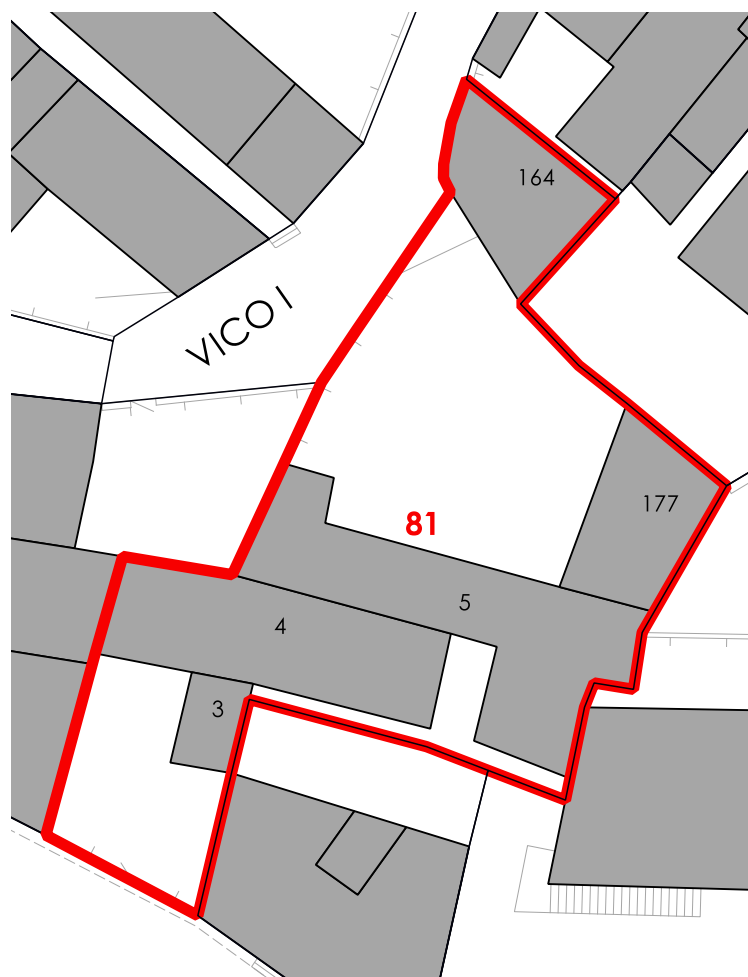

CORTI STORICHE ORIGINARIE

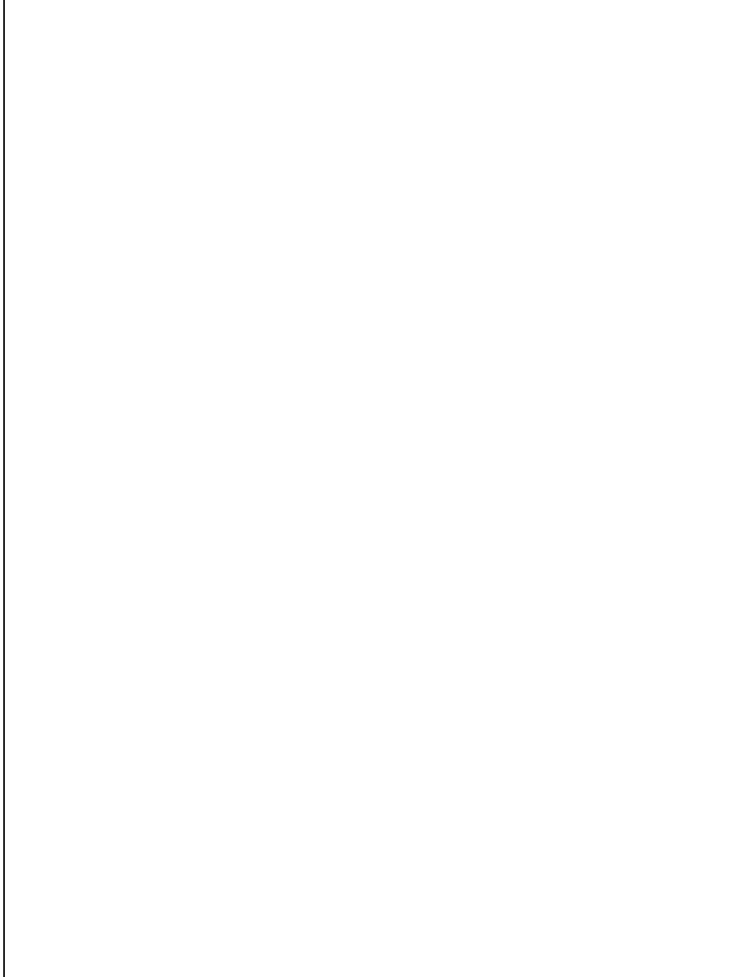

NUOVE EDIFICAZIONI

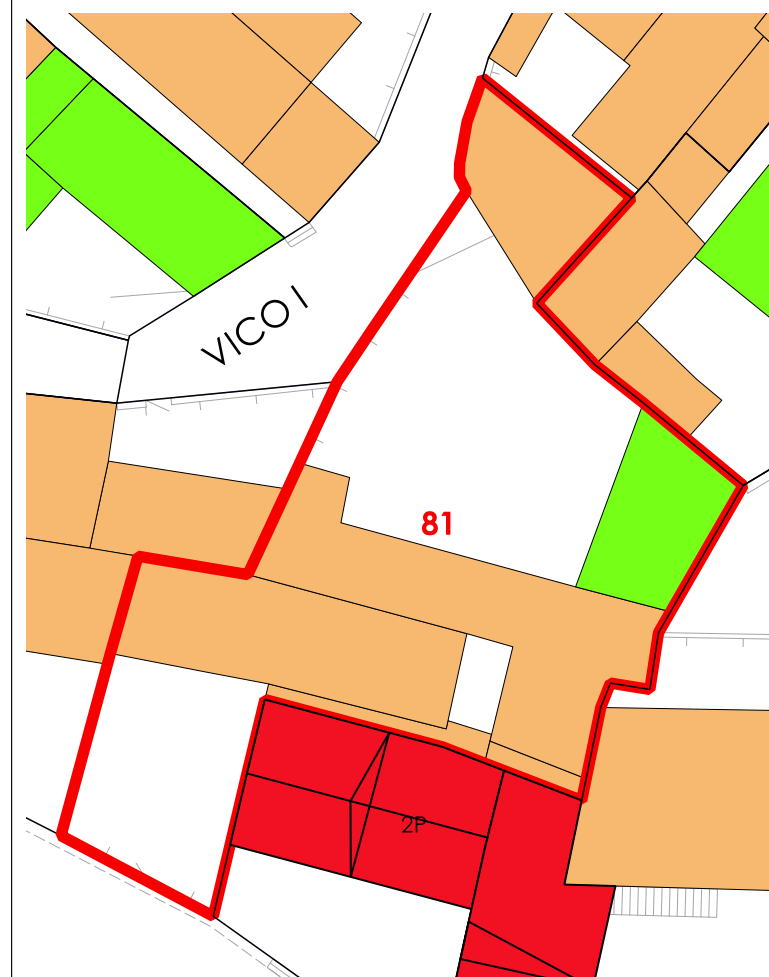

La volumetria pari a zero di alcuni corpi di fabbrica deriva dall'iniziale individuazione, da dati aerofotogrammetrici, degli stessi come tettoie. Le successive analisi hanno evidenziato la trasformazione di tali tettoie in volume.



COMUNE DI SANLURI
PIANO PARTICOLAREGGIATO CENTRO DI PRIMA E ANTICA FONDAZIONE

Isolato	05
U.M.I.	82

INQUADRAMENTO

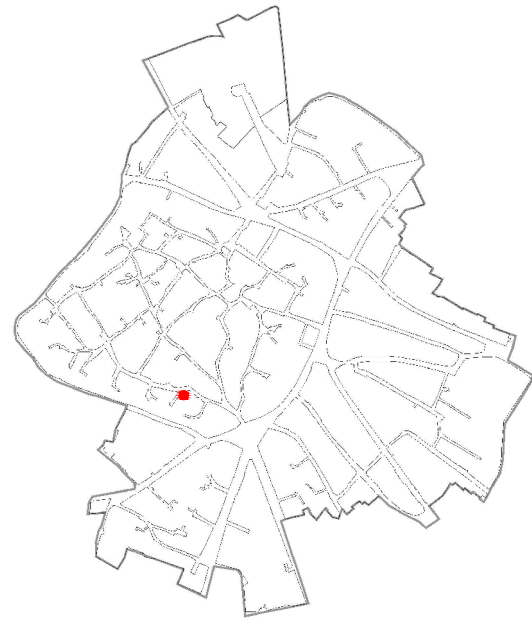

CATASTO STORICO

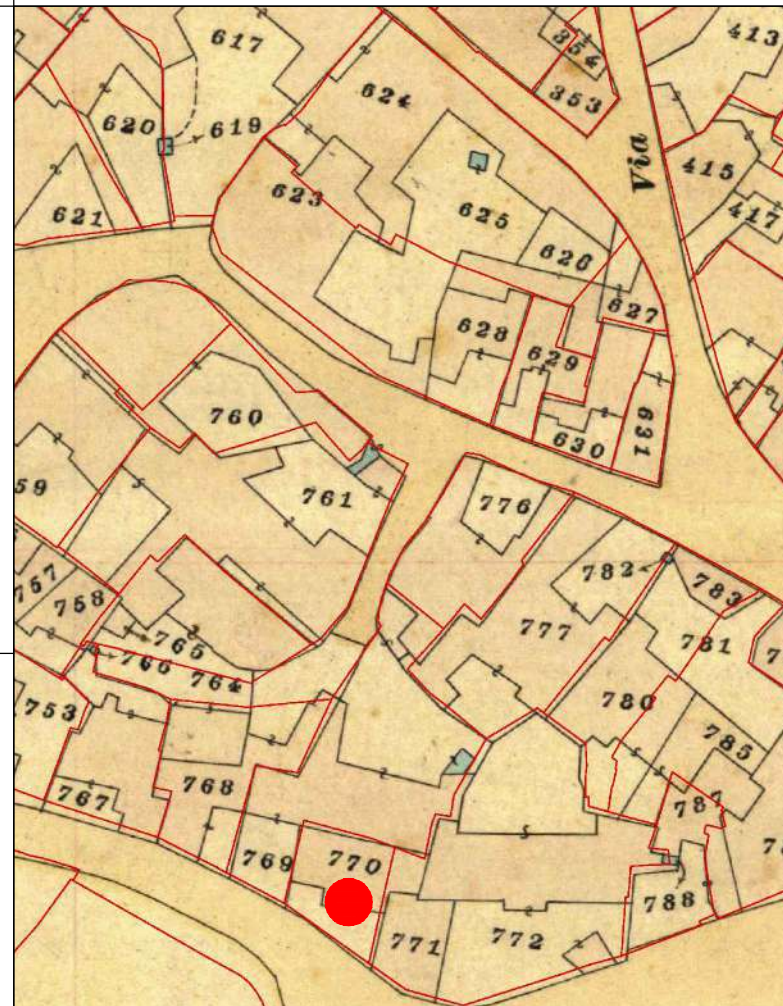

CATASTO ATTUALE

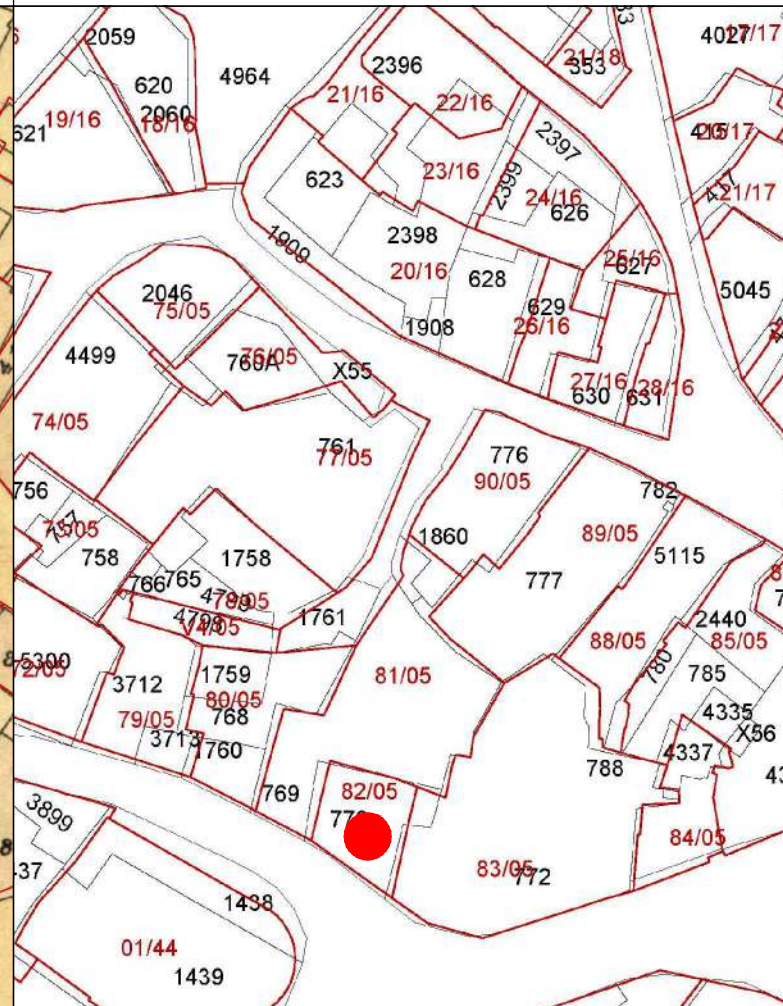

PROFILO STRADALE

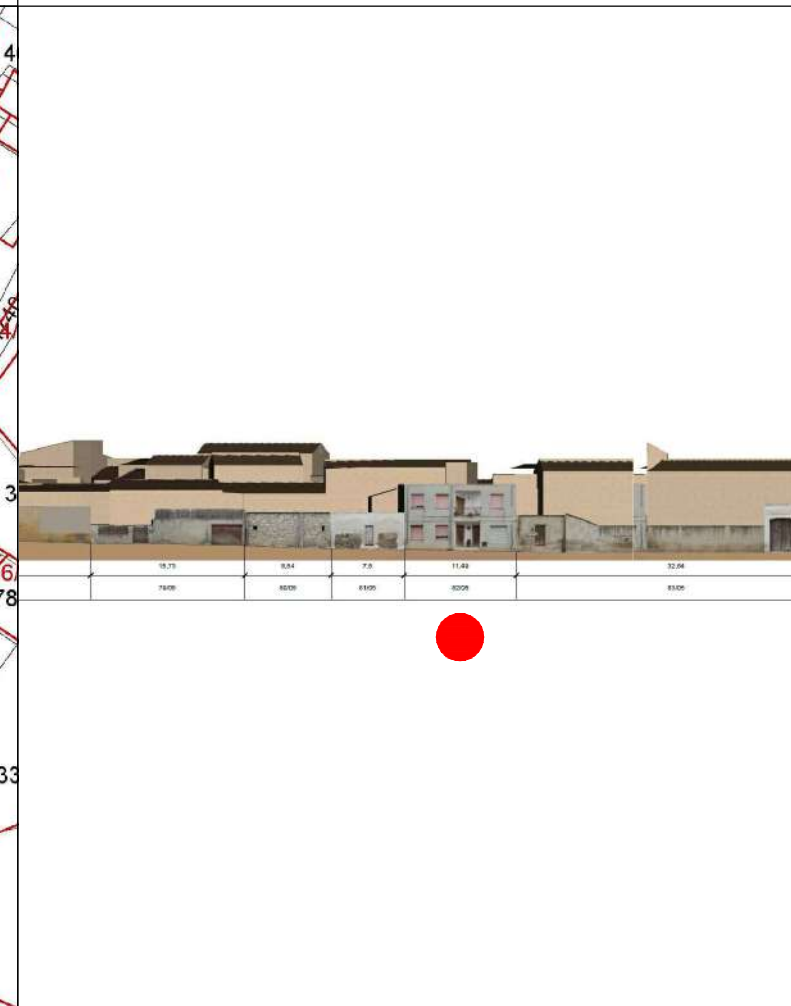

DATI IDENTIFICATIVI
 Catastali attuali: 770
 Catastali storici: 770

DESTINAZIONE D'USO
 Residenziale

ORTOFOTO



AEROFOTOGRAMMETRIA



FOTO 45°





COMUNE DI SANLURI
PIANO PARTICOLAREGGIATO CENTRO DI ANTICA E PRIMA FORMAZIONE

Isolato	5
U.M.I.	82

INQUADRAMENTO

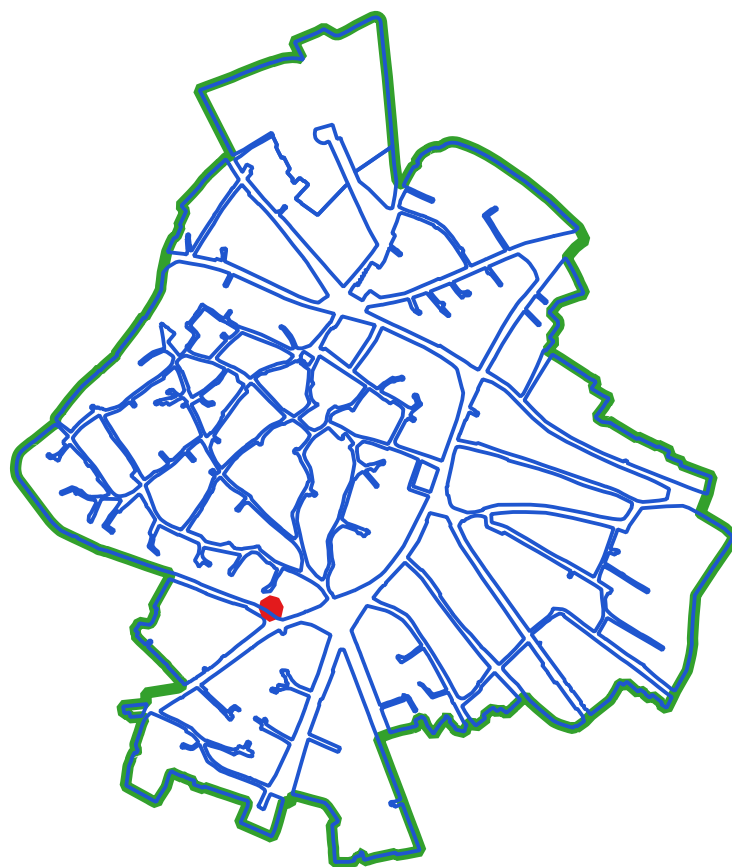

CLASSI DI TRASFORMABILITA'

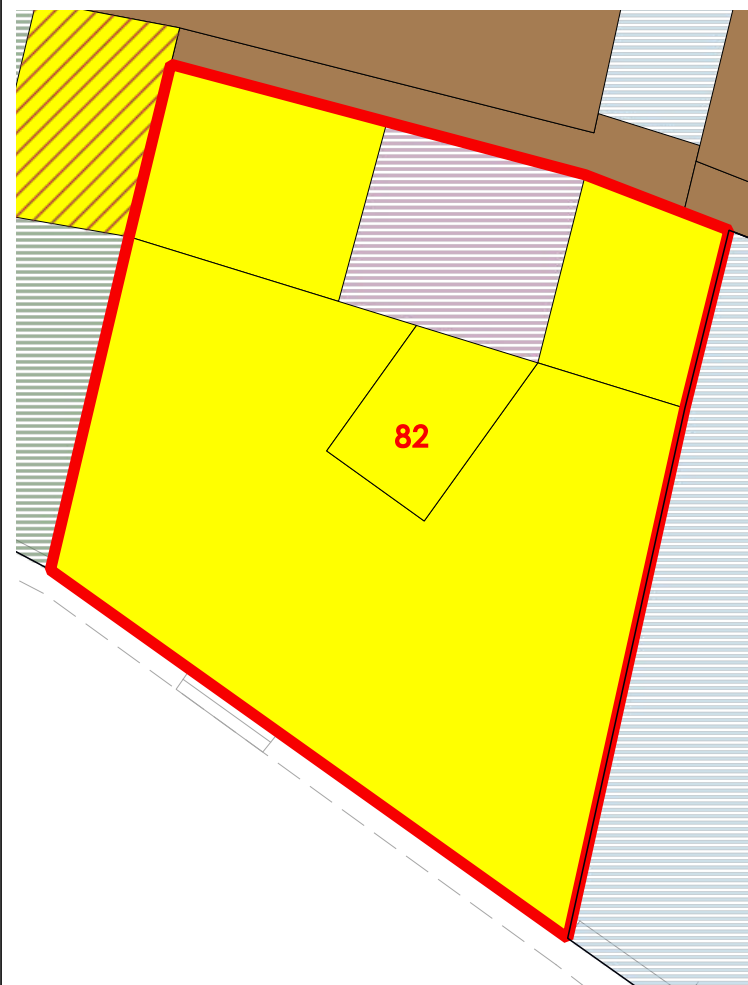

COPERTURE

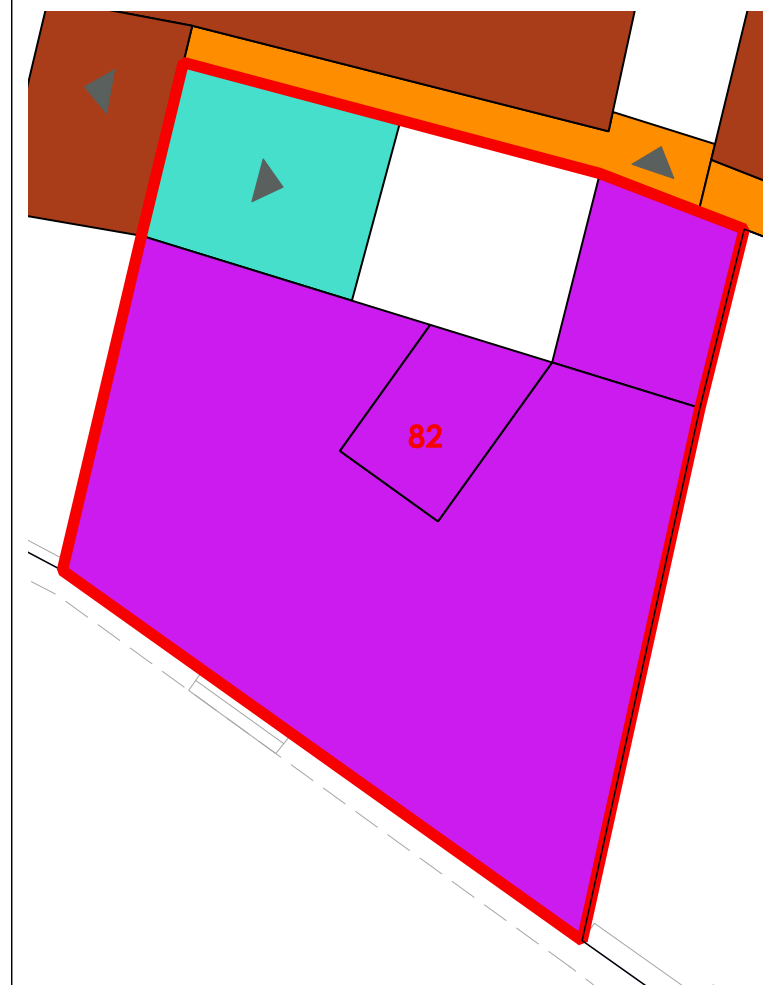

VOLUMI

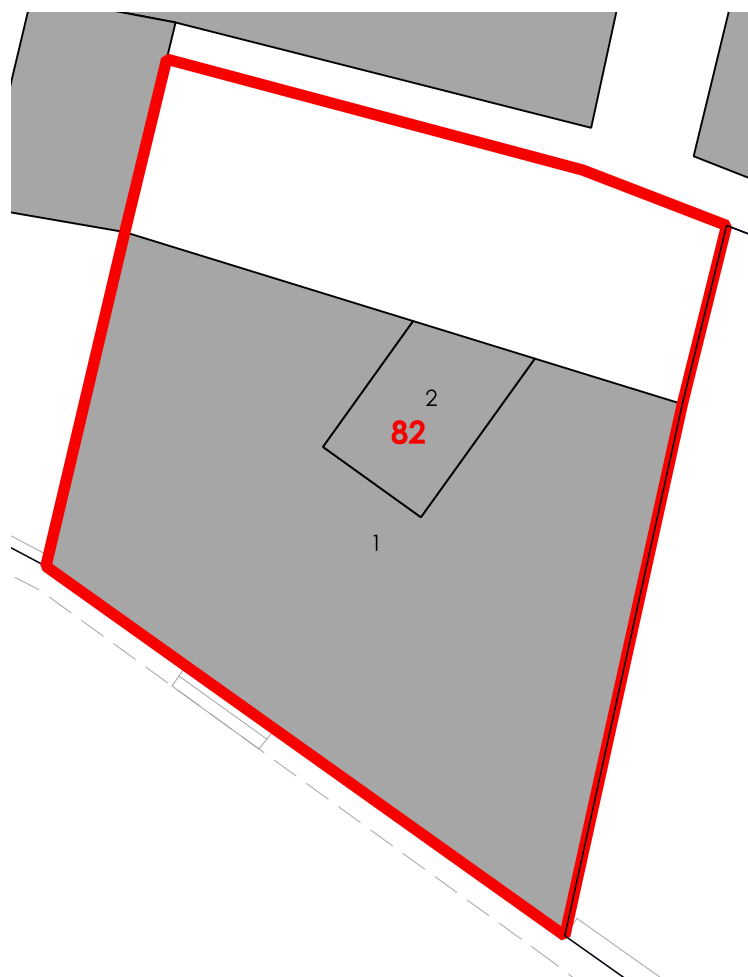

CORTI STORICHE ORIGINARIE

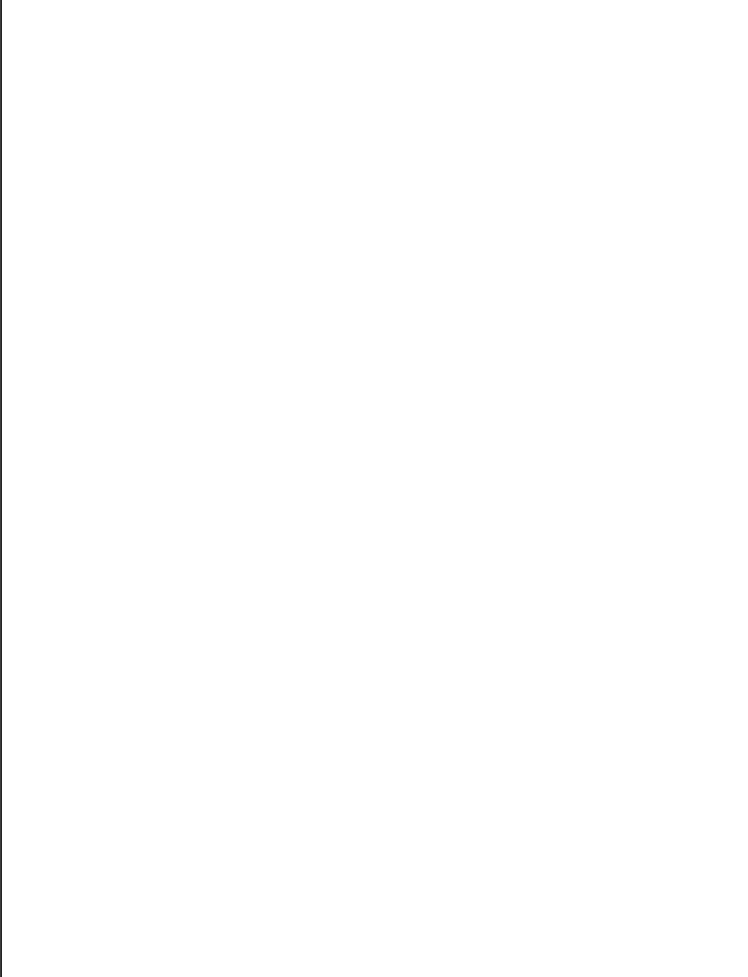

NUOVE EDIFICAZIONI

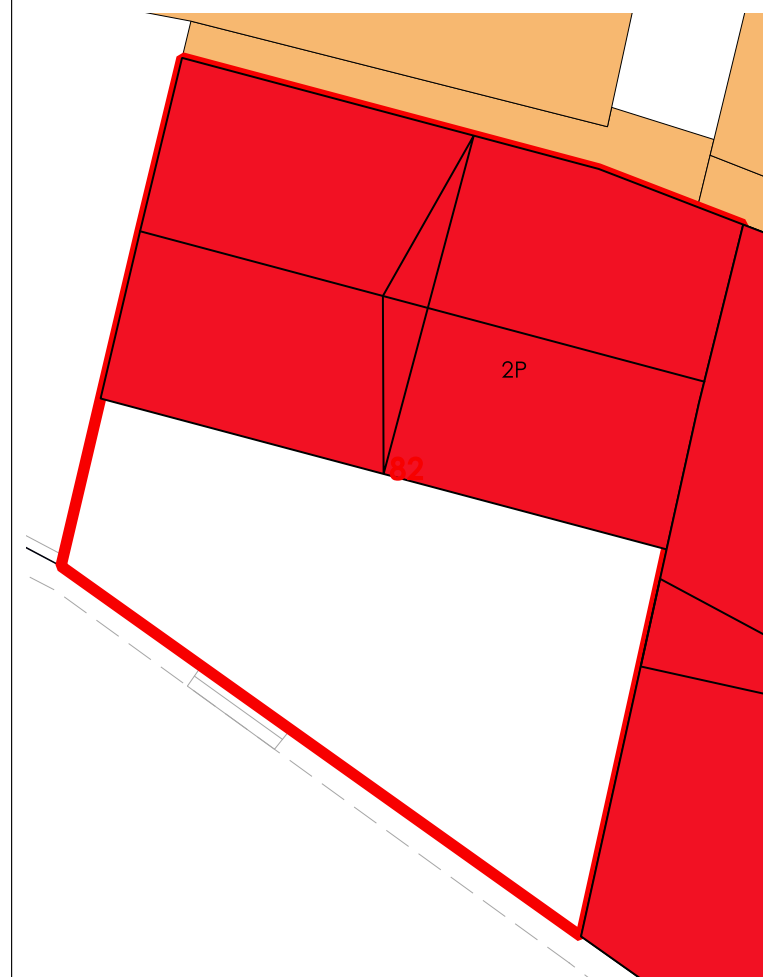

LIVELLO DI TRASFORMABILITA' DELLA UMI: ALTA
 CLASSE DELLA UMI: 4 UNICA

ZONA: A
 Isolato: 5
 idUMI: 82/05
 Superficie Lotto: 131.59 mq
 Superficie Coperta al netto delle tettoie: 92.67 mq
 Superficie Corti e Aree Esterne: 38.92 mq
 Volume: 645.02 mc
 Proprietà: Privata
 Indice Fondiario: 4.9 mc/mq
 Numero Residenti: 3

UMI di particolare Valenza Storico Documentale: NO

N° Volume	Area	Altezza	Volume	CLASSE	Interventi Ammissibili
1	85.13	6.77	576.3	4	MO - MS - RE - DR
2	7.54	9.12	68.72	4	MO - MS - RE - DR

La volumetria pari a zero di alcuni corpi di fabbrica deriva dall'iniziale individuazione, da dati aerofotogrammetrici degli stessi come tettoie. Le successive analisi hanno evidenziato la trasformazione di tali tettoie in volume.



COMUNE DI SANLURI
PIANO PARTICOLAREGGIATO CENTRO DI PRIMA E ANTICA FONDAZIONE

Isolato	05
U.M.I.	83

INQUADRAMENTO

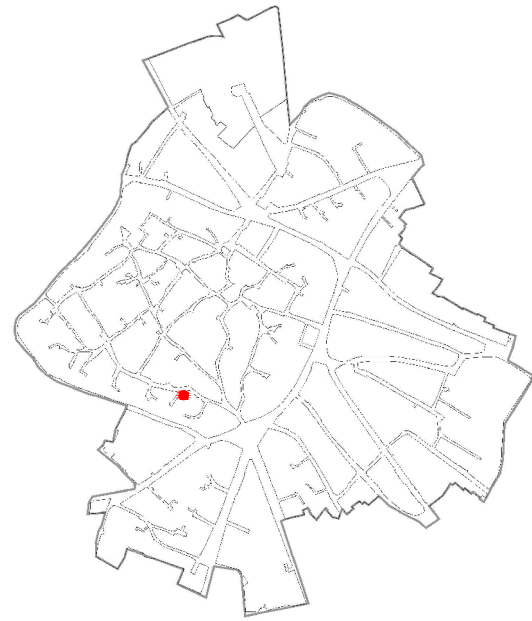

CATASTO STORICO

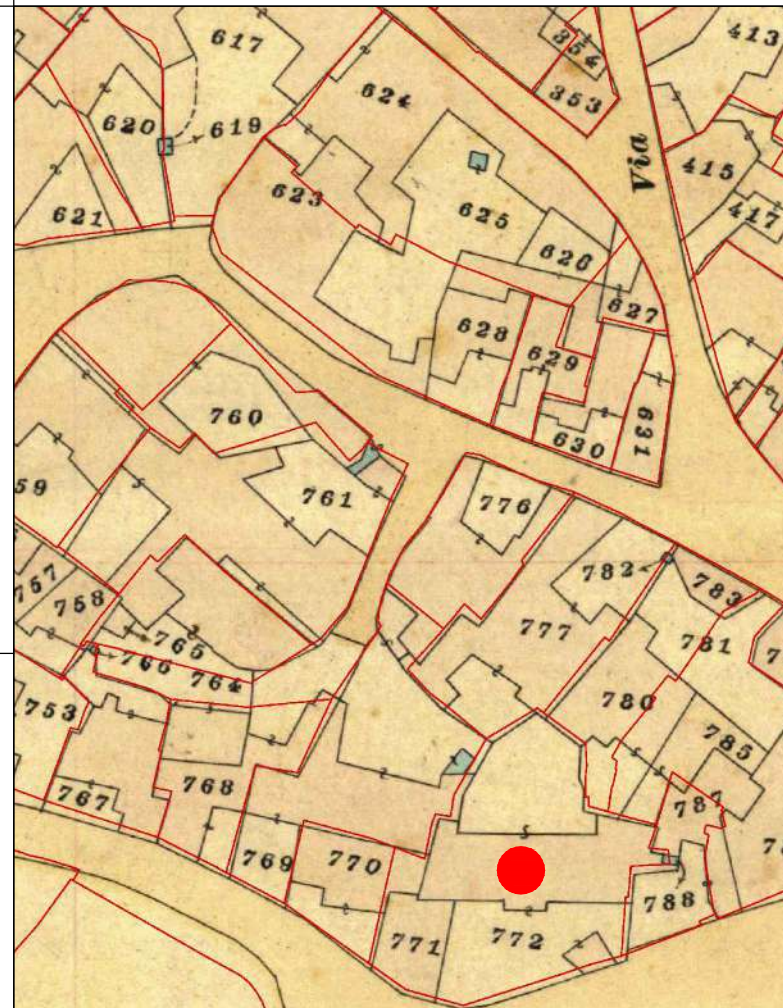

CATASTO ATTUALE

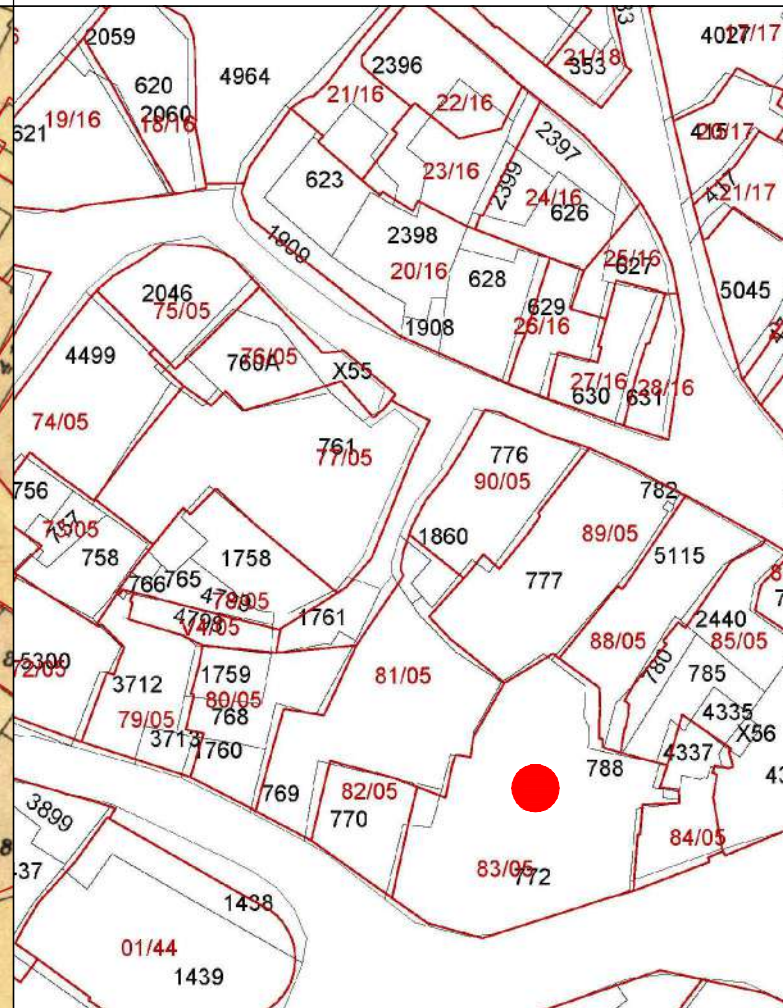

PROFILO STRADALE

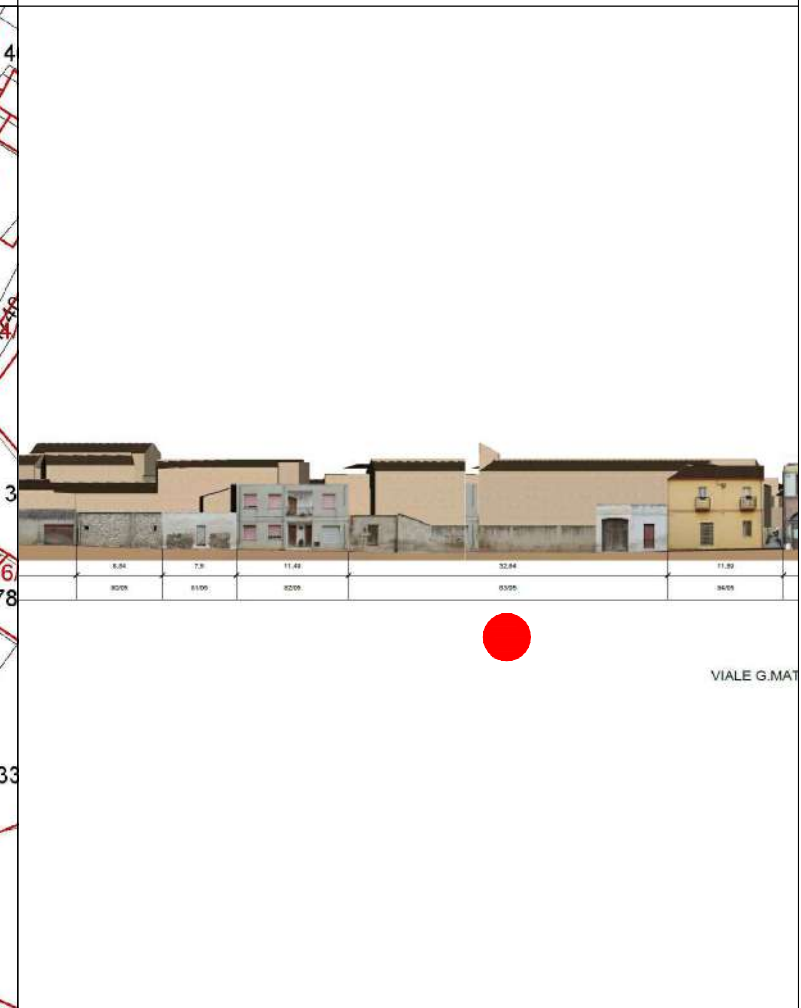

DATI IDENTIFICATIVI
Catastali attuali: 772
Catastali storici: 771, 772

DESTINAZIONE D'USO
Residenziale

ORTOFOTO

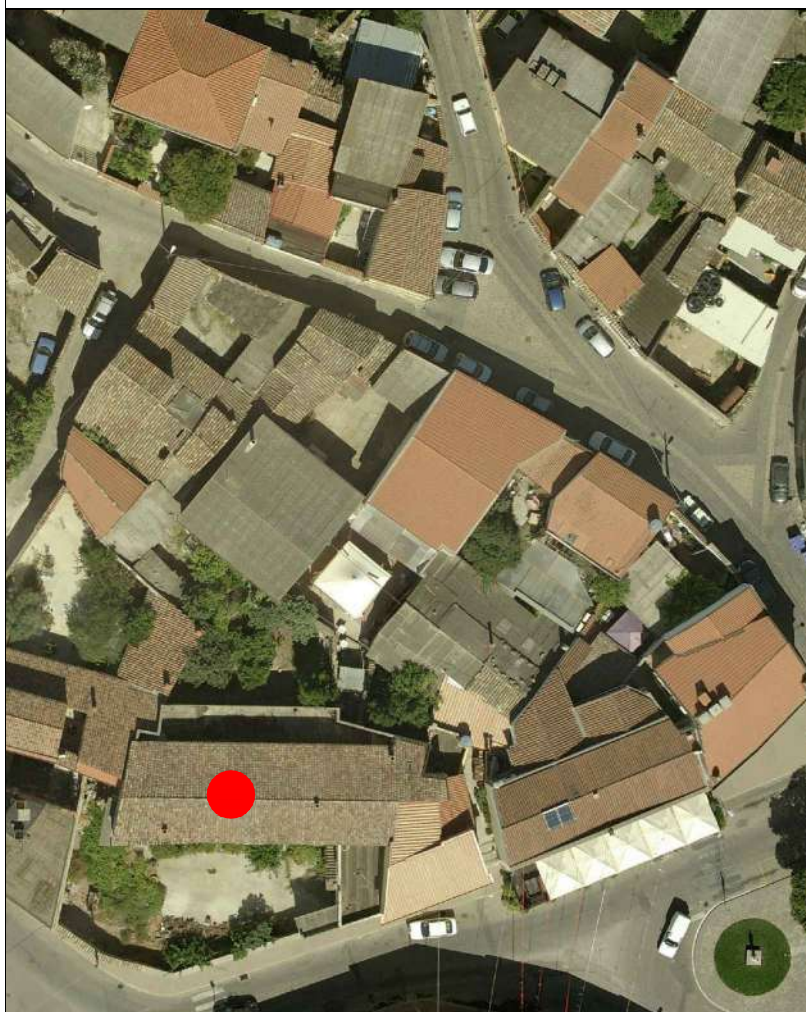

AEROFOTOGRAMMETRIA



FOTO 45°



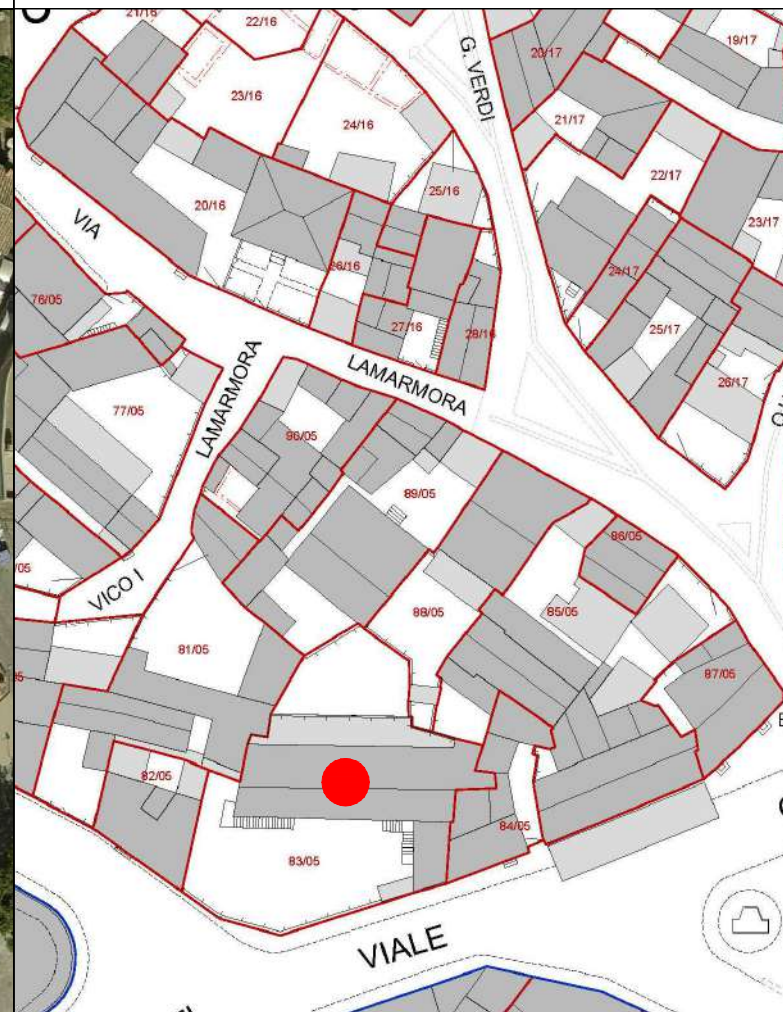

COMUNE DI SANLURI
PIANO PARTICOLAREGGIATO CENTRO DI ANTICA E PRIMA FORMAZIONE

Isolato 5
U.M.I. 83

INQUADRAMENTO



CLASSI DI TRASFORMABILITA'

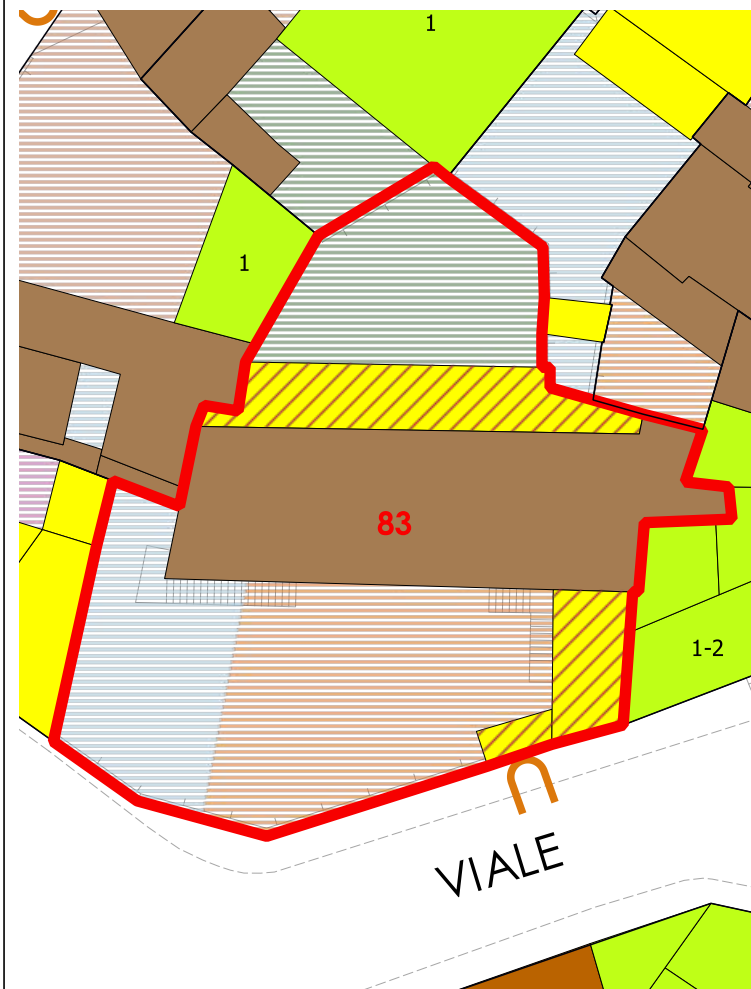

COPERTURE

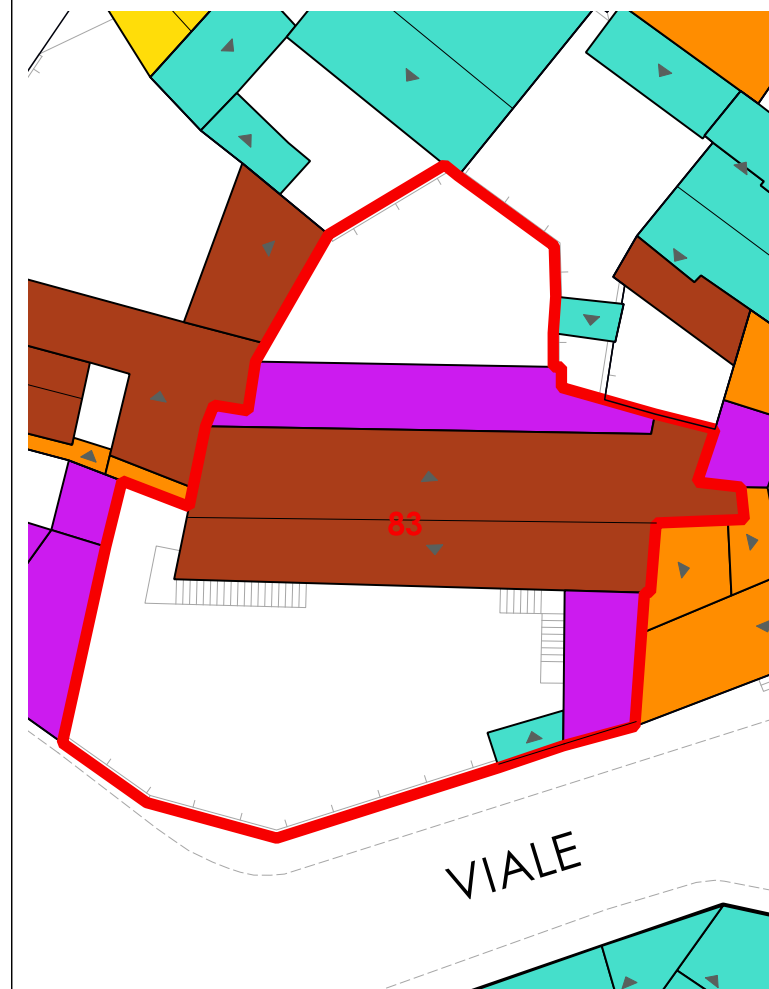

LIVELLO DI TRASFORMABILITA' DELLA UMI: BASSA
CLASSE DELLA UMI: 2a UNICA

ZONA: A
Isolato: 5
idUMI: 83/05
Superficie Lotto: 696.06 mq
Superficie Coperta al netto delle tettoie: 235.94 mq
Superficie Corti e Aree Esterne: 460.12 mq
Volume: 1374.69 mc
Proprietà: Privata
Indice Fondiario: 2 mc/mq
Numero Residenti: 0

UMI di particolare Valenza Storico Documentale: SI

N° Volume	Area	Altezza	Volume	CLASSE	Interventi Ammissibili
178	207.36	6.11	1266.95	2a	MO - MS - RC - RTF
180	28.58	3.77	107.74	4rig	PROG DEM

VOLUMI

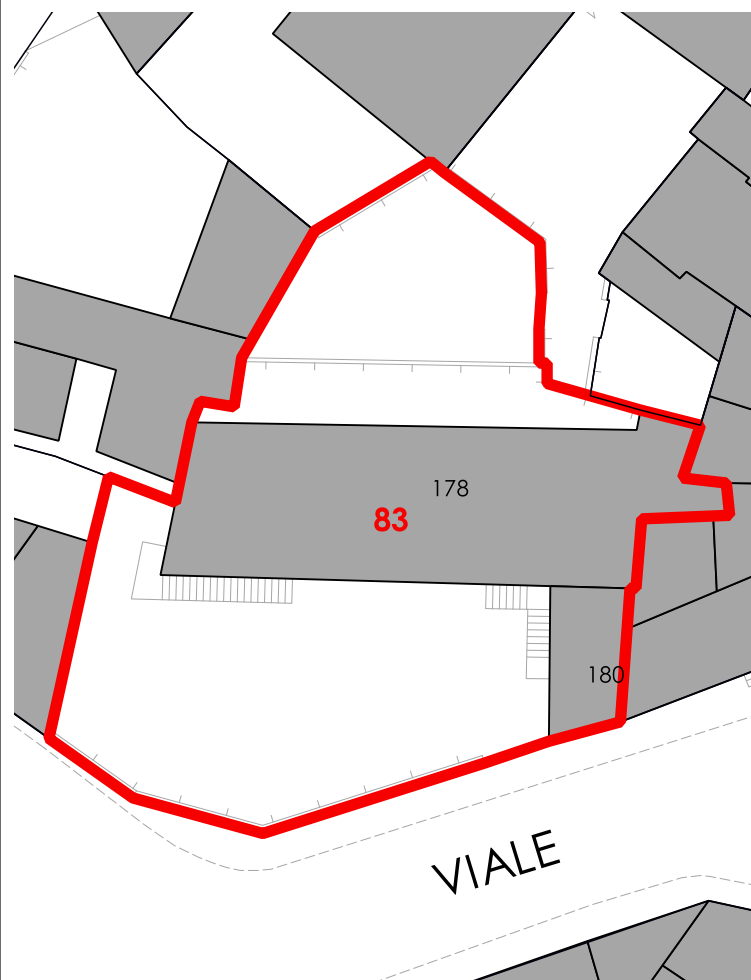

CORTI STORICHE ORIGINARIE

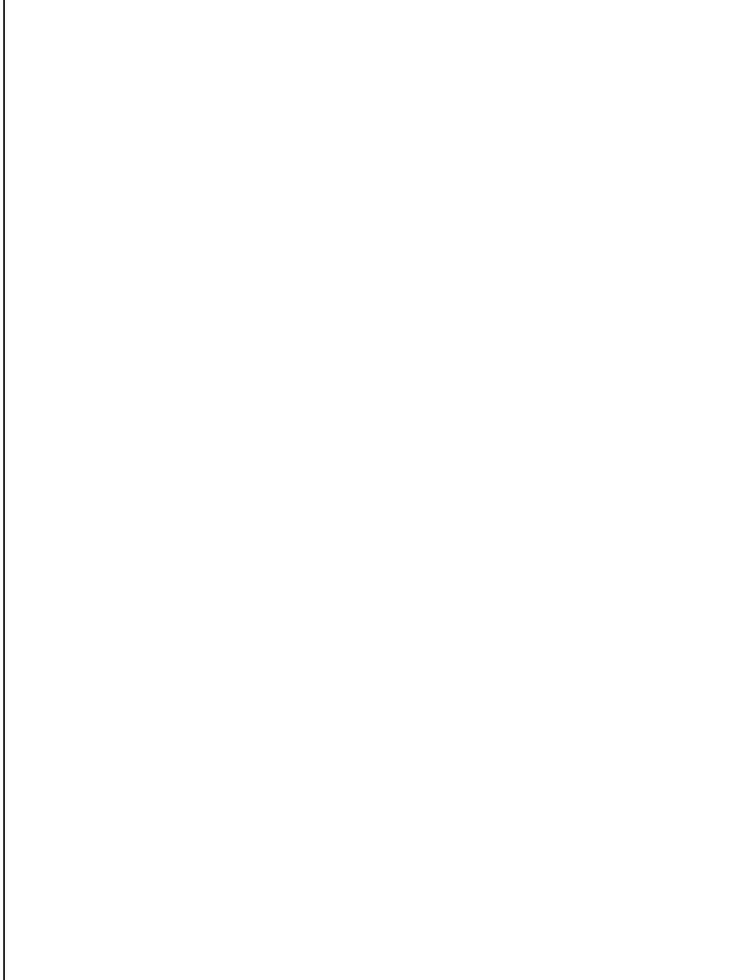

NUOVE EDIFICAZIONI

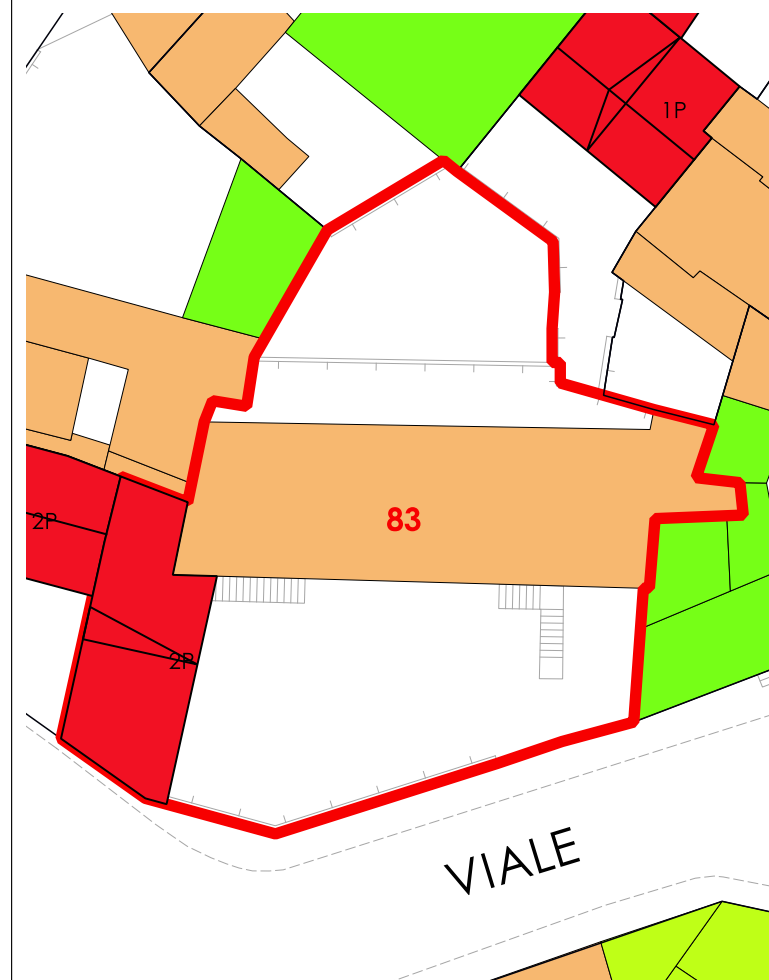

La volumetria pari a zero di alcuni corpi di fabbrica deriva dall'iniziale individuazione, da dati aerofotogrammetrici, degli stessi come tettoie. Le successive analisi hanno evidenziato la trasformazione di tali tettoie in volume.



COMUNE DI SANLURI
PIANO PARTICOLAREGGIATO CENTRO DI PRIMA E ANTICA FONDAZIONE

Isolato	05
U.M.I.	84

INQUADRAMENTO

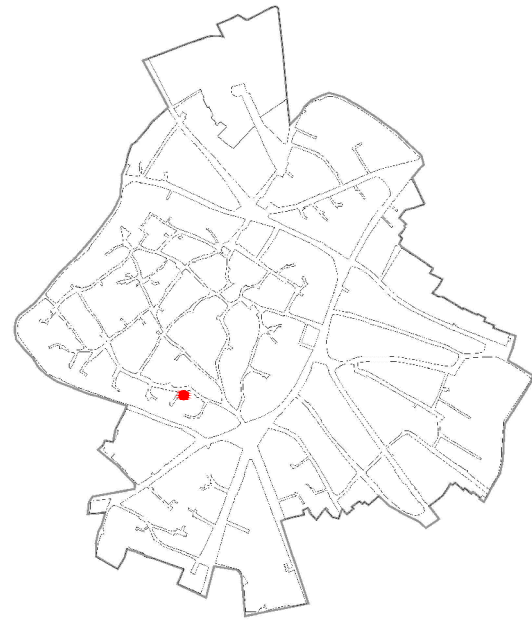

CATASTO STORICO

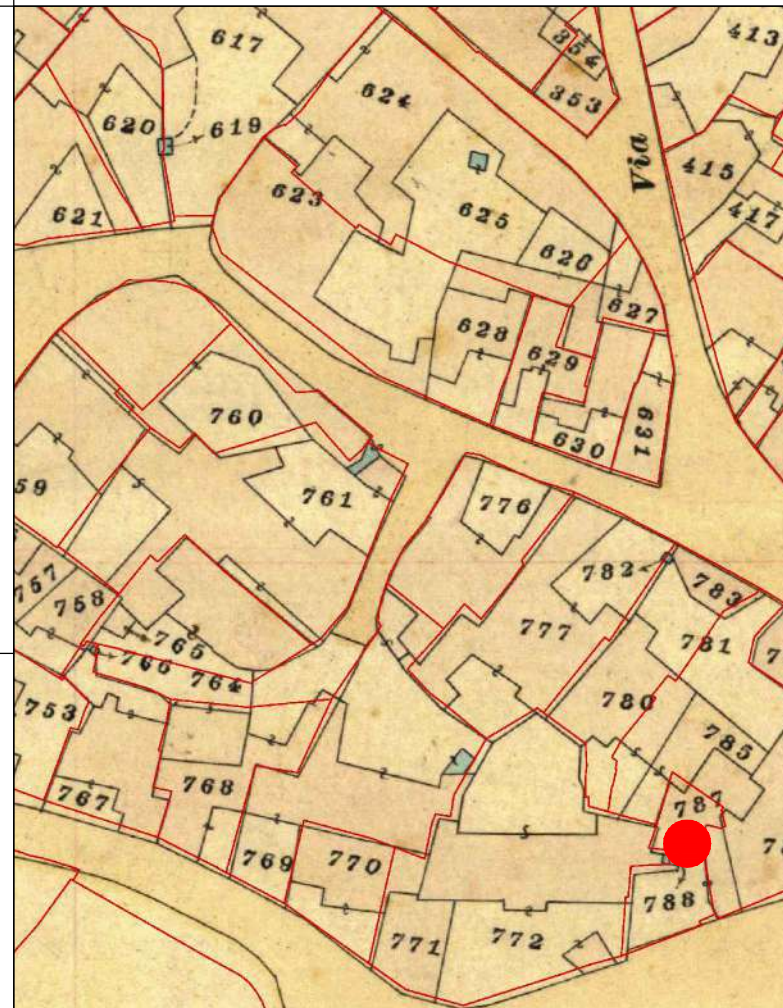

CATASTO ATTUALE

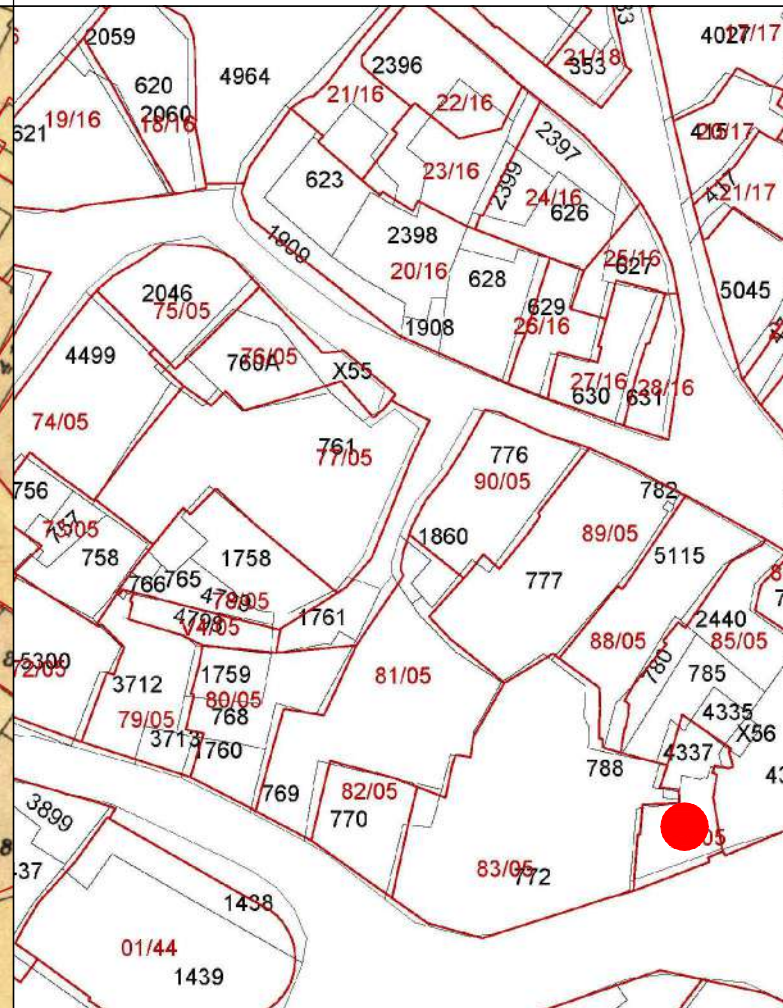

PROFILO STRADALE

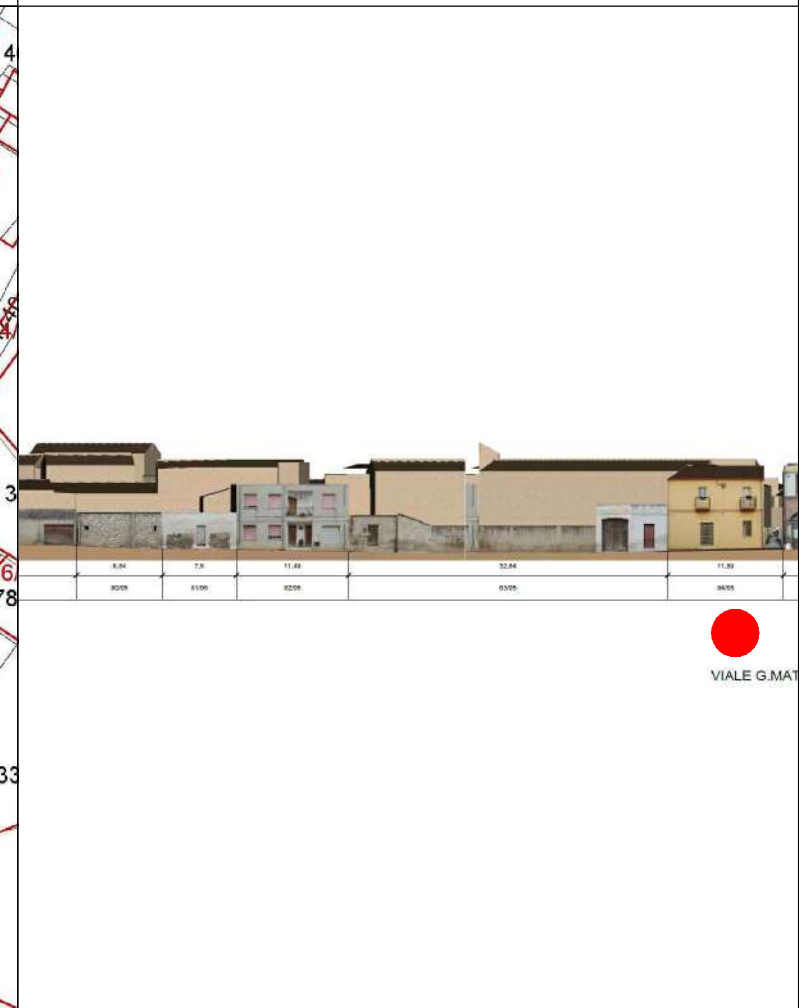

DATI IDENTIFICATIVI
Catastali attuali: 433p, 4337
Catastali storici: 778, 787p

DESTINAZIONE D'USO
Residenziale

ORTOFOTO

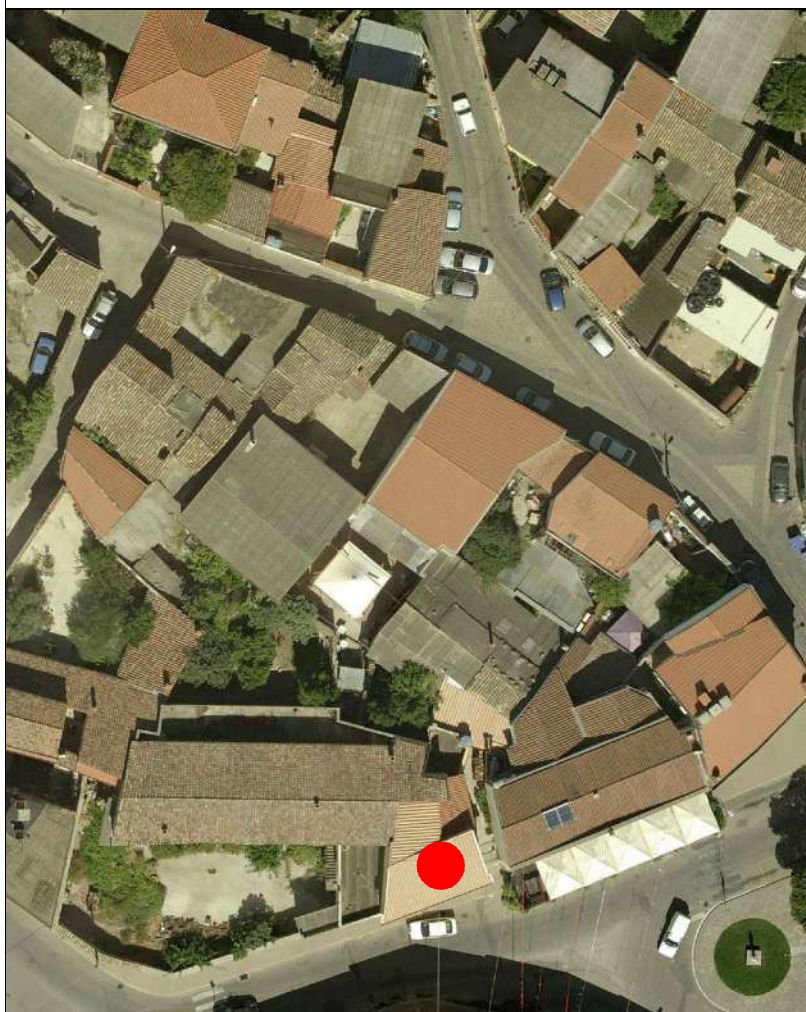

AEROFOTOGRAMMETRIA



FOTO 45°





COMUNE DI SANLURI
PIANO PARTICOLAREGGIATO CENTRO DI ANTICA E PRIMA FORMAZIONE

Isolato	5
U.M.I.	84

INQUADRAMENTO

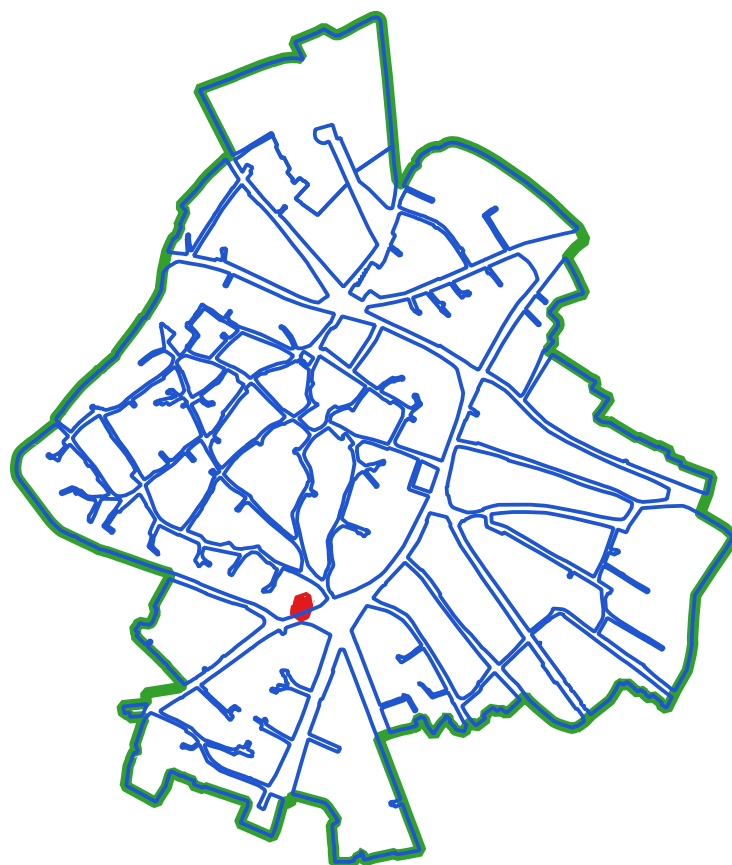

CLASSI DI TRASFORMABILITA'

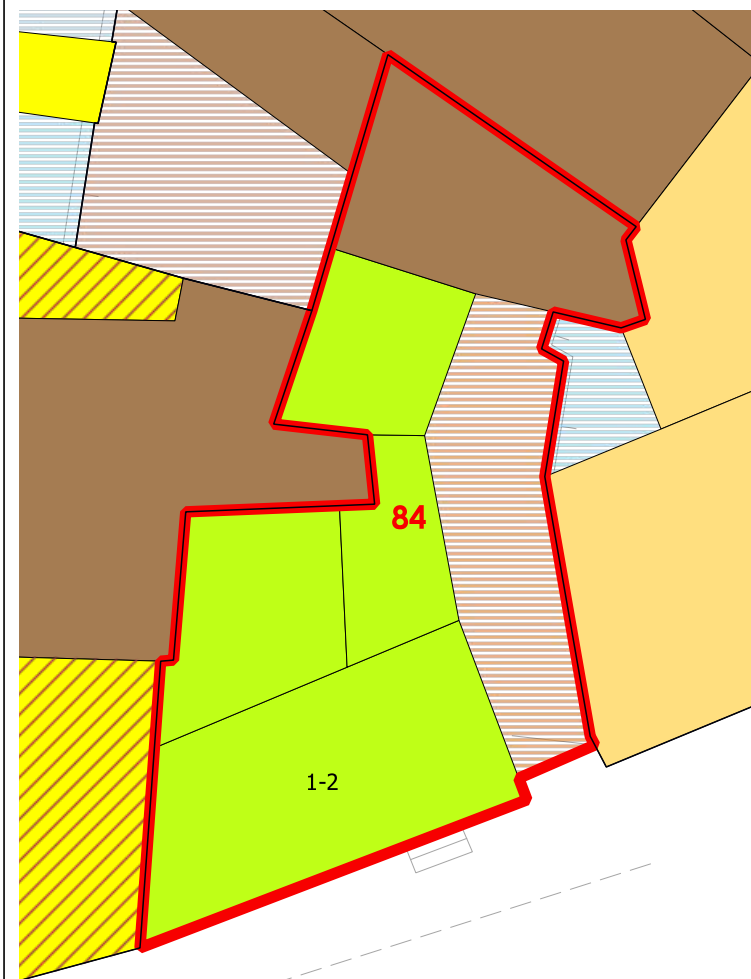

COPERTURE

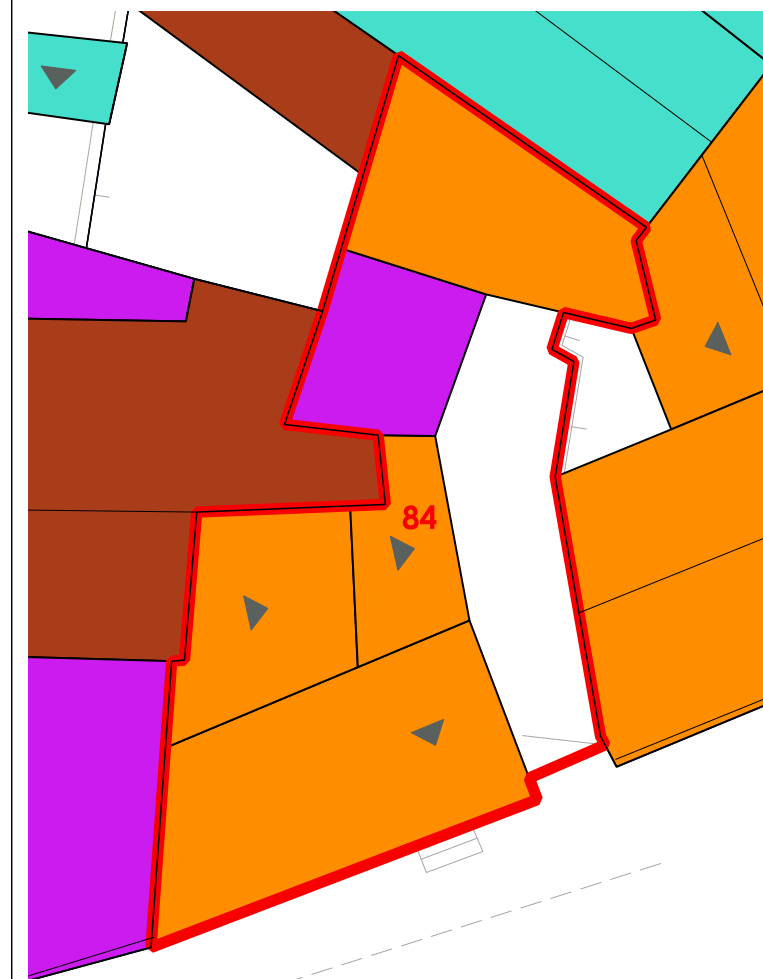

VOLUMI

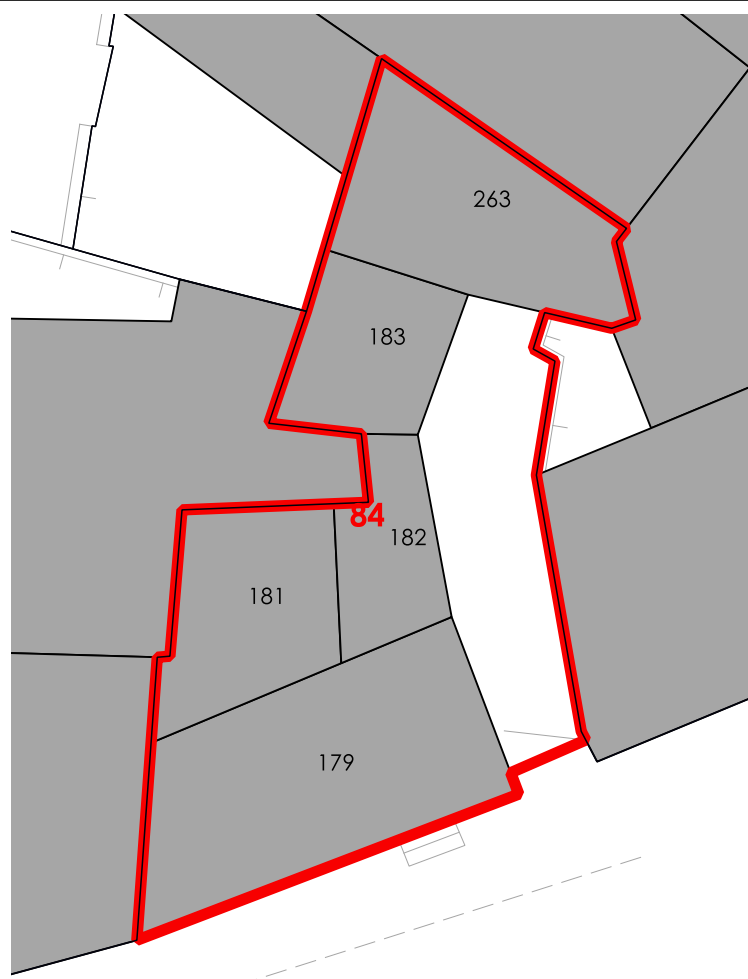

CORTI STORICHE ORIGINARIE

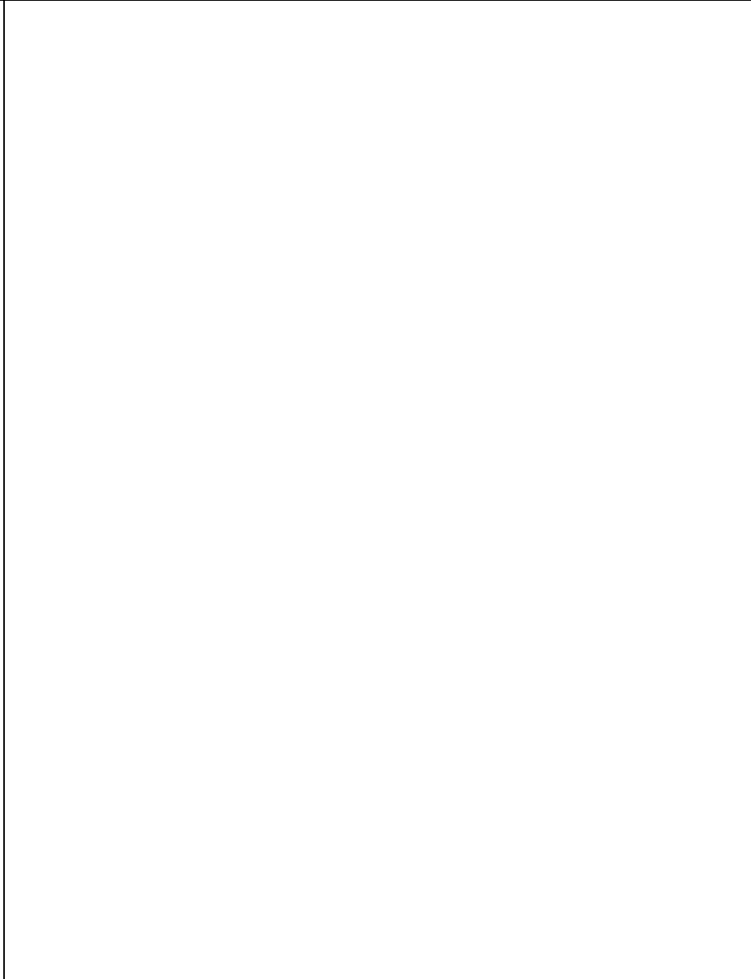

NUOVE EDIFICAZIONI

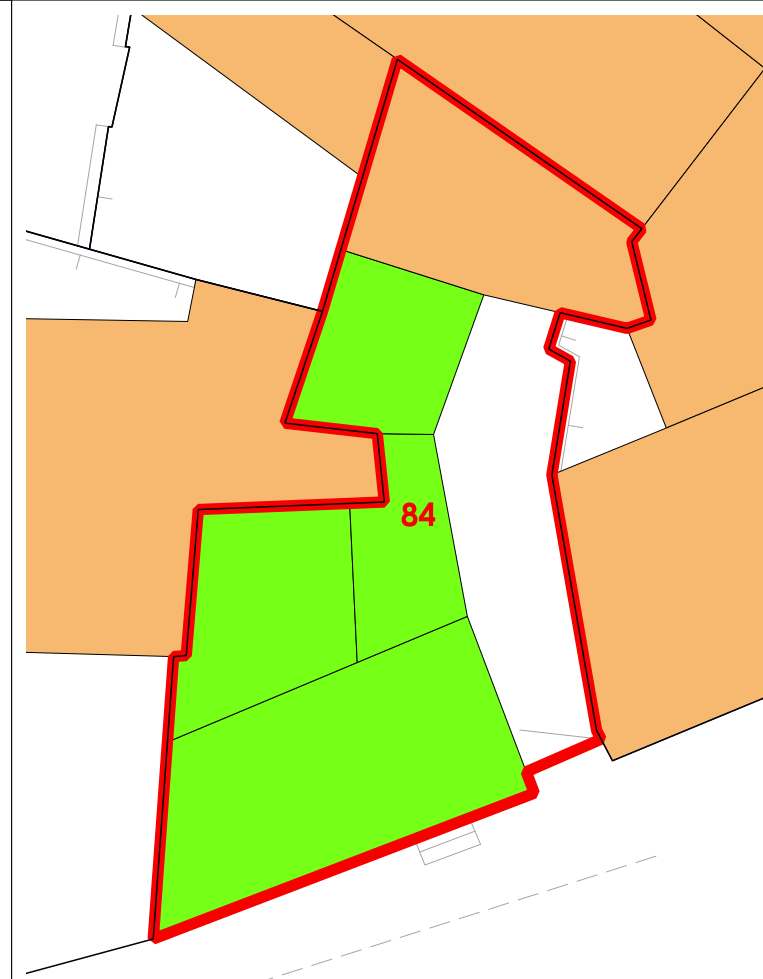

LIVELLO DI TRASFORMABILITA' DELLA UMI: ALTA
CLASSE DELLA UMI: 3 PREVALEN

ZONA: A
Isolato: 5
idUMI: 84/05
Superficie Lotto: 137.79 mq
Superficie Coperta al netto delle tettoie: 110.01 mq
Superficie Corti e Aree Esterne: 27.78 mq
Volume: 568.33 mc
Proprietà: Privata
Indice Fondiario: 4.1 mc/mq
Numero Residenti: 0

UMI di particolare Valenza Storico Documentale: NO

N° Volume	Area	Altezza	Volume	CLASSE	Interventi Ammissibili
179	39.51	6.99	276.2	3	MO - MS - RE - DR
181	19.16	6.7	128.35	3	MO - MS - RE - DR
182	10.89	5.31	57.81	3	MO - MS - RE - DR
183	14.38	2.91	41.85	3	MO - MS - RE - DR
263	26.07	2.46	64.12	2a	MO - MS - RC - RTF

La volumetria pari a zero di alcuni corpi di fabbrica deriva dall'iniziale individuazione, da dati aerofotogrammetrici, degli stessi come tettoie. Le successive analisi hanno evidenziato la trasformazione di tali tettoie in volume.



COMUNE DI SANLURI
PIANO PARTICOLAREGGIATO CENTRO DI PRIMA E ANTICA FONDAZIONE

Isolato	05
U.M.I.	85

INQUADRAMENTO



CATASTO STORICO

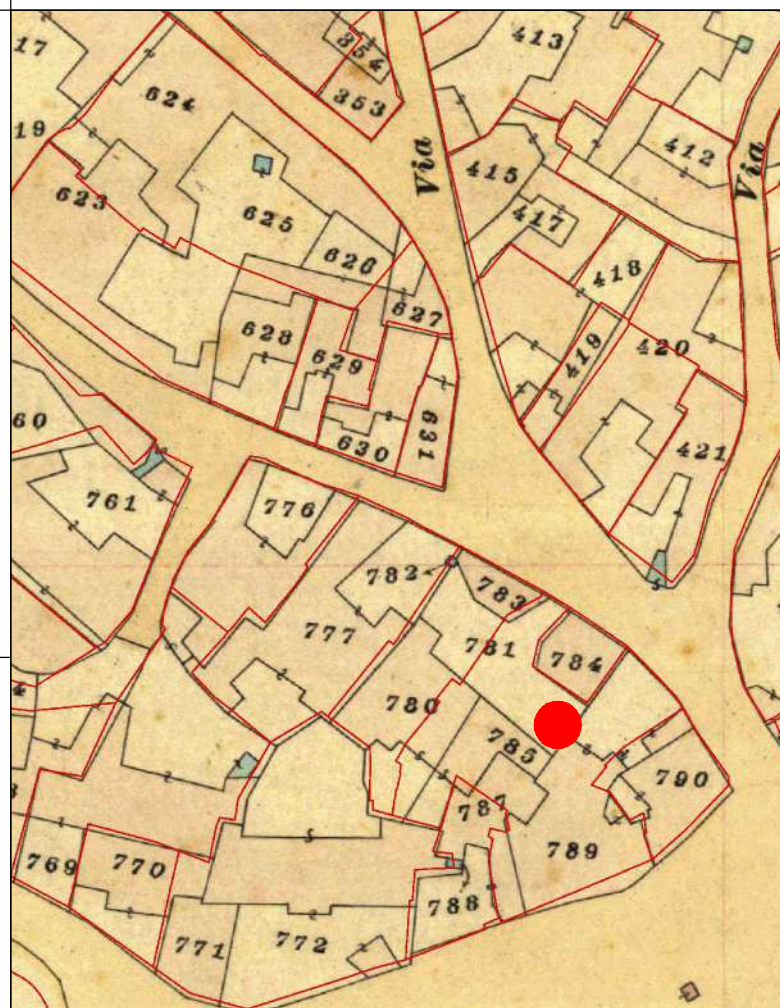

CATASTO ATTUALE

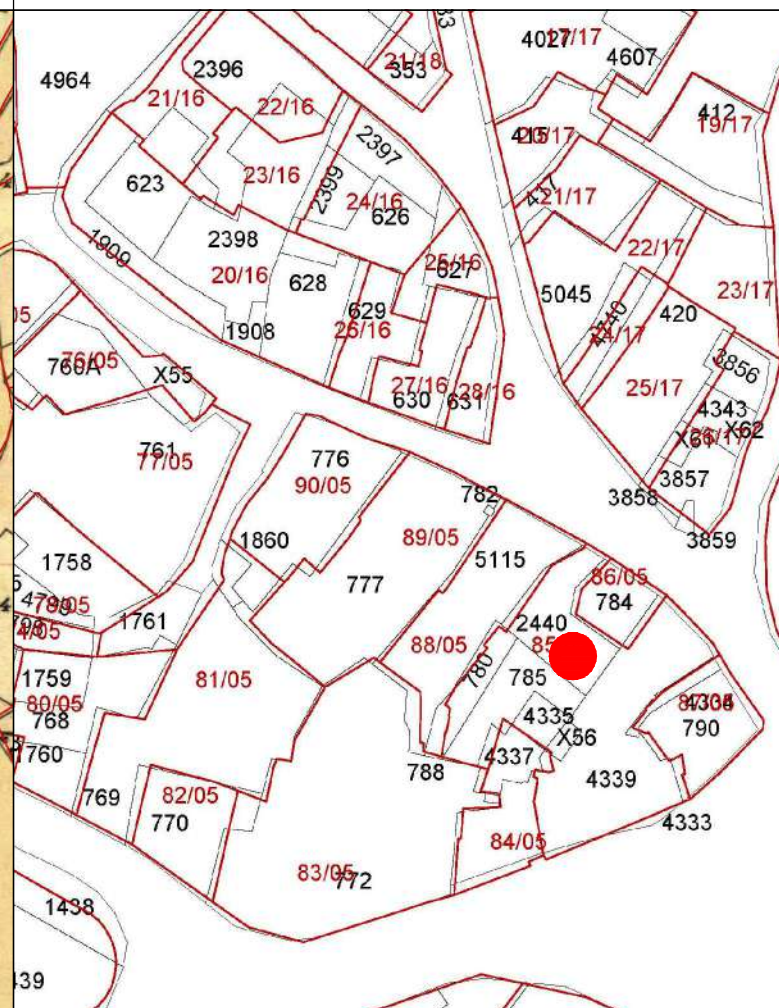

PROFILO STRADALE



DATI IDENTIFICATIVI
 Catastali attuali: 4339, X56, 4335, 785, 780, 2440, 4339
 Catastali storici: 789, 788p, 785, 780p, 781p, 789p

DESTINAZIONE D'USO
 Commerciale/Artigianale

ORTOFOTO



AEROFOTOGRAMMETRIA



FOTO 45°



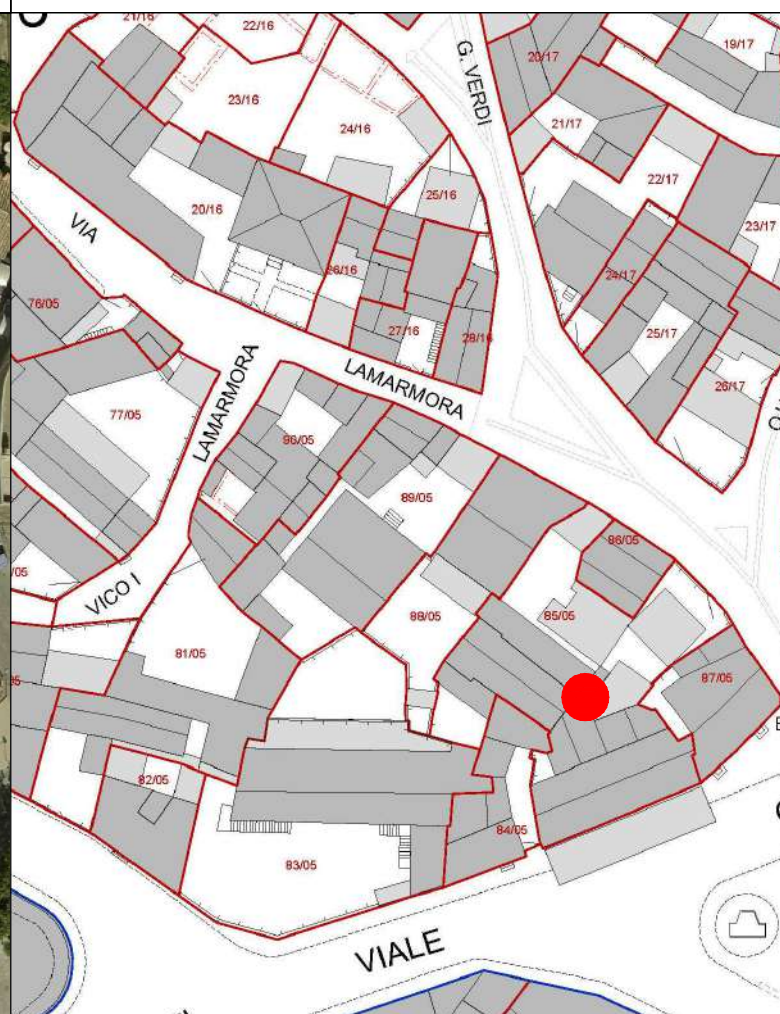

COMUNE DI SANLURI
PIANO PARTICOLAREGGIATO CENTRO DI ANTICA E PRIMA FORMAZIONE

Isolato	5
U.M.I.	85

INQUADRAMENTO

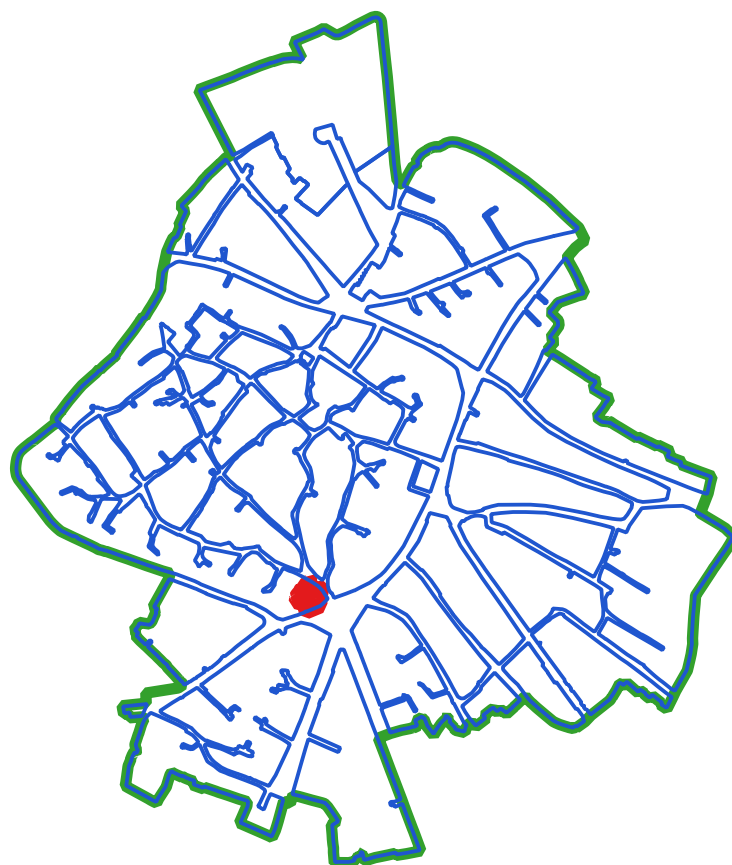

CLASSI DI TRASFORMABILITA'

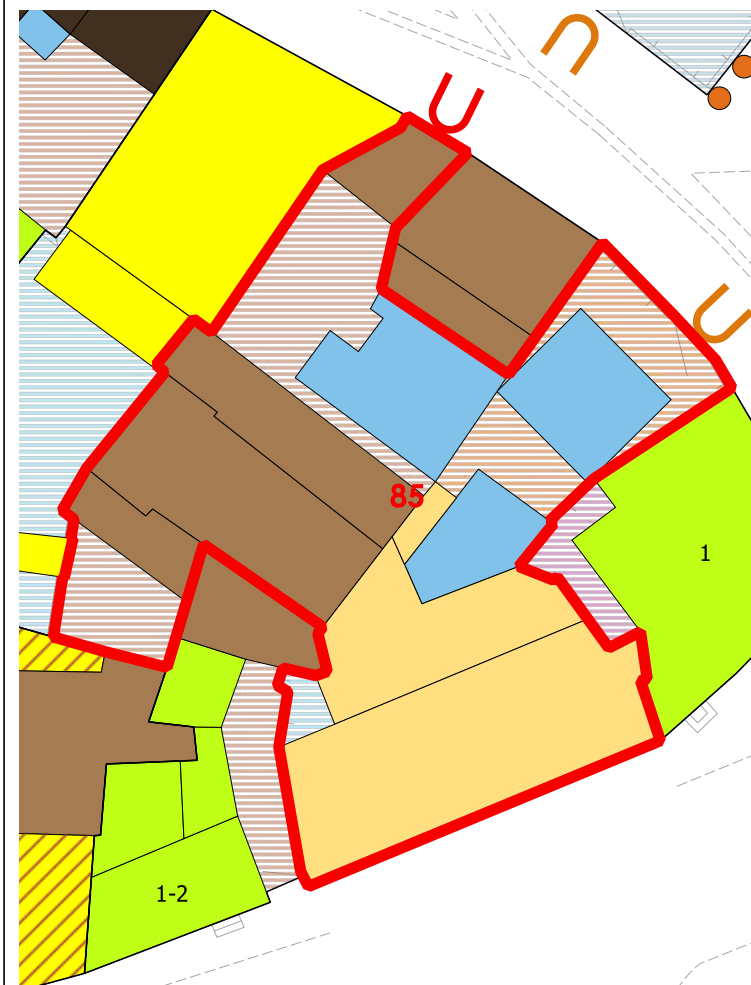

COPERTURE



LIVELLO DI TRASFORMABILITA' DELLA UMI: MEDIA
CLASSE DELLA UMI: 2b PREVALE

ZONA: A
Isolato: 5
idUMI: 85/05
Superficie Lotto: 617.16 mq
Superficie Coperta al netto delle tettoie: 354.72 mq
Superficie Corti e Aree Esterne: 262.44 mq
Volume: 1793.55 mc
Proprietà: Privata
Indice Fondiario: 2.9 mc/mq
Numero Residenti: 4

UMI di particolare Valenza Storico Documentale: NO

N°	Volume	Area	Altezza	Volume	CLASSE	Interventi Ammissibili
184	18.57	2.46	45.69	2a	MO - MS - RC - RTF	
185	76.78	3.73	286.37	2a	MO - MS - RC - RTF	
186	46.37	2.46	114.08	2a	MO - MS - RC - RTF	
187	59.76	5.9	352.58	2b	MO - MS - RE - RC - RTF	
188	129.07	7.53	971.86	2b	MO - MS - RE - RC - RTF	
190	5.15	4.46	22.97	2b	MO - MS - RE - RC - RTF	

VOLUMI

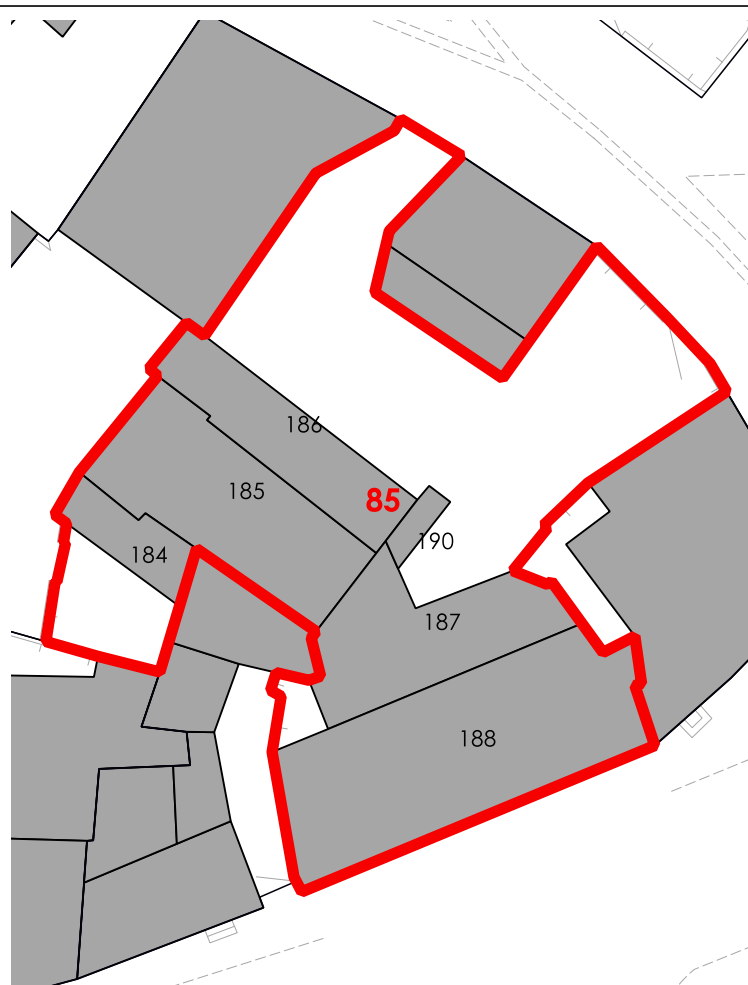

CORTI STORICHE ORIGINARIE

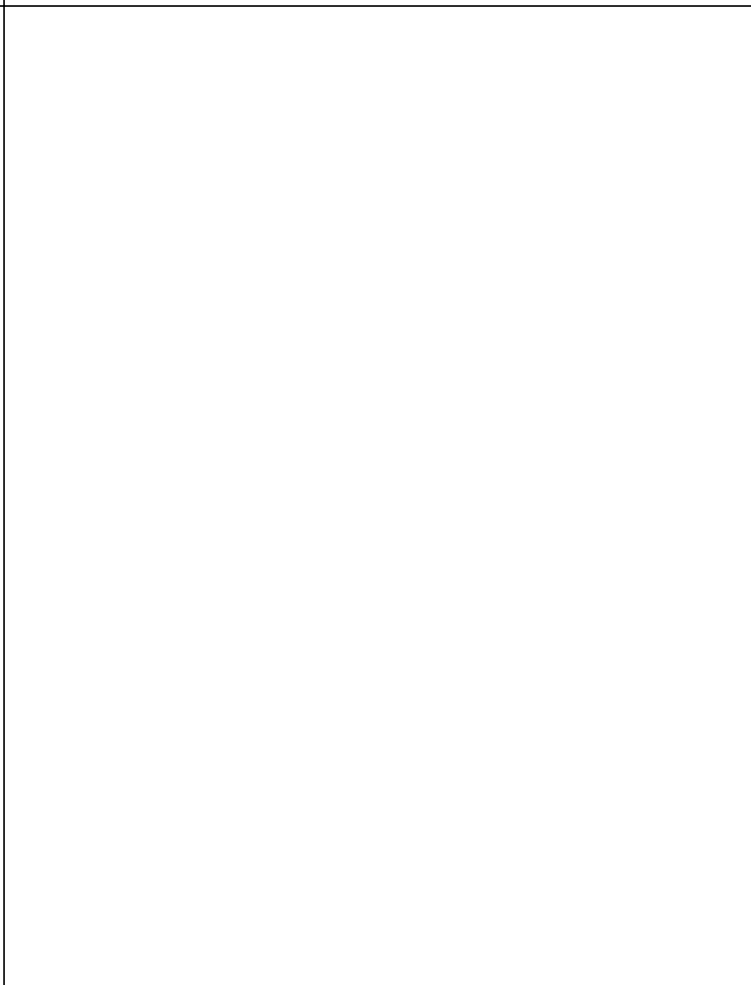

NUOVE EDIFICAZIONI

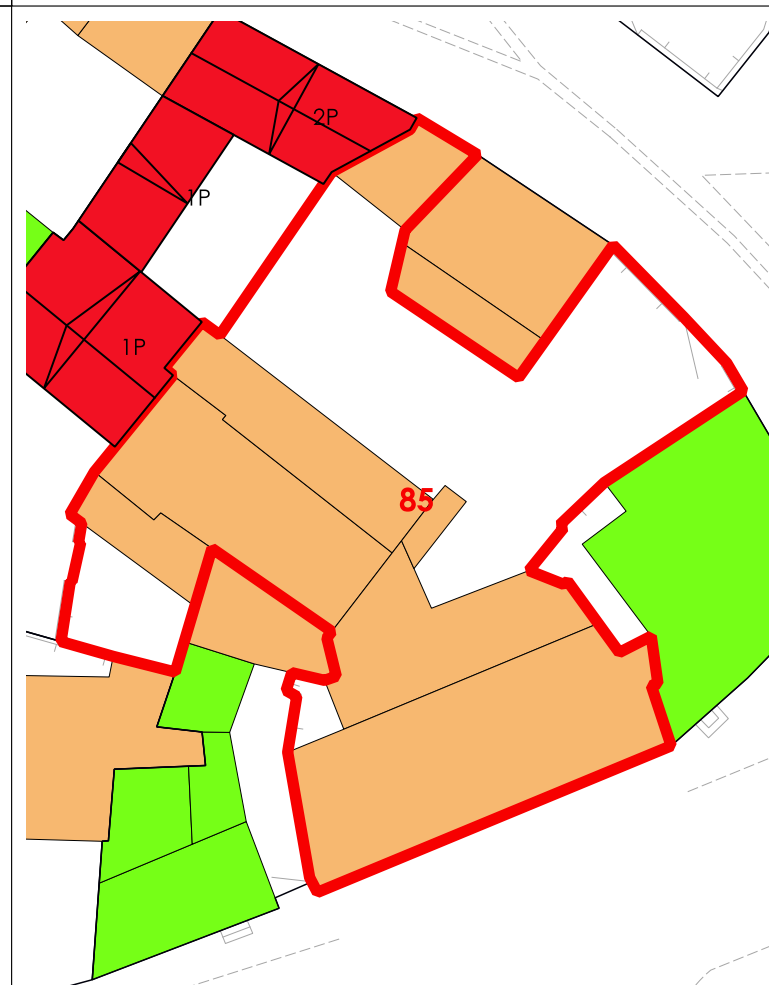

La volumetria pari a zero di alcuni corpi di fabbrica deriva dall'iniziale individuazione, da dati aerofotogrammetrici, degli stessi come tettoie. Le successive analisi hanno evidenziato la trasformazione di tali tettoie in volume.



COMUNE DI SANLURI
PIANO PARTICOLAREGGIATO CENTRO DI PRIMA E ANTICA FONDAZIONE

Isolato 05
U.M.I. 86

INQUADRAMENTO

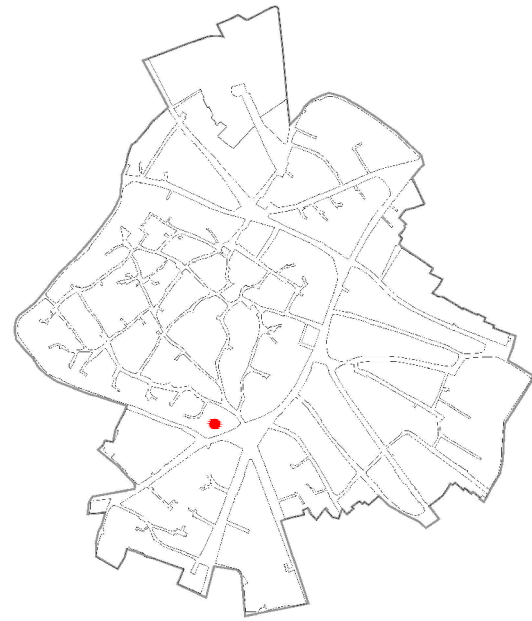

CATASTO STORICO

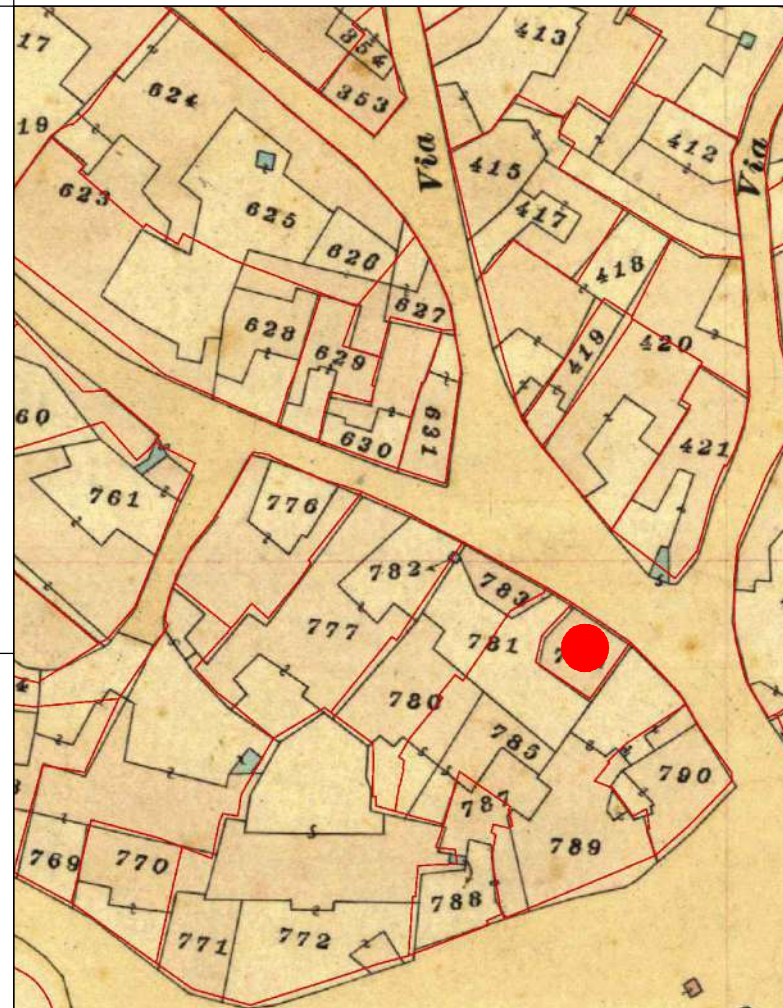

CATASTO ATTUALE

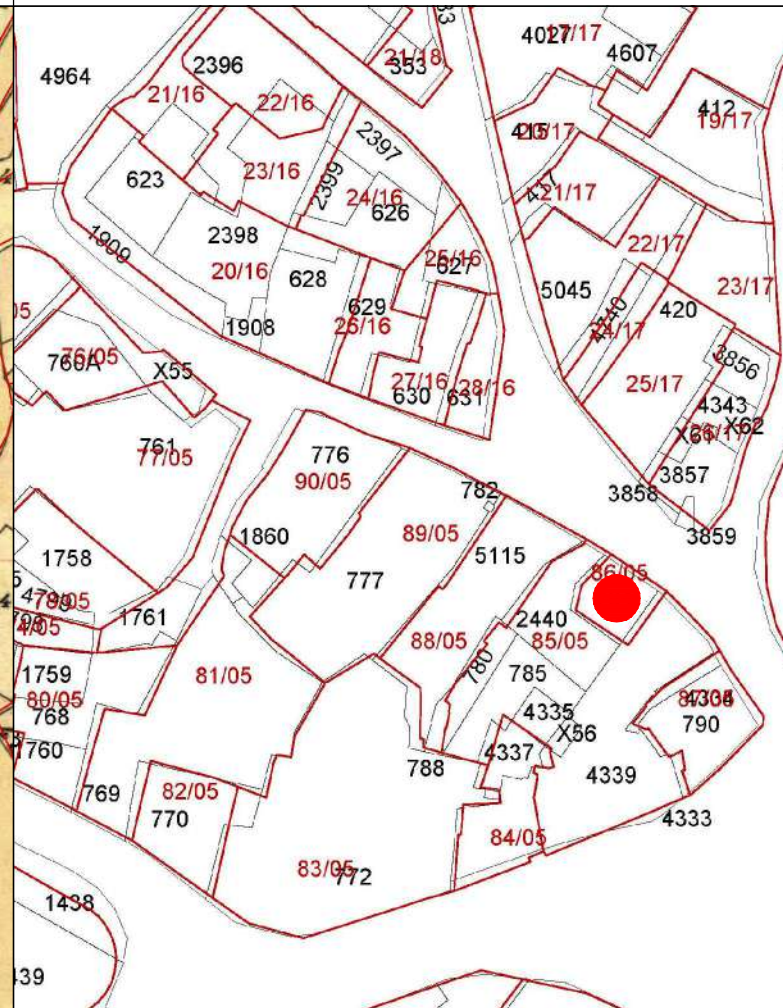

PROFILO STRADALE



DATI IDENTIFICATIVI

Catastali attuali: 784
 Catastali storici: 784

DESTINAZIONE D'USO

Residenziale/Studi privati

ORTOFOTO



AEROFOTOGRAMMETRIA



FOTO 45°





COMUNE DI SANLURI
PIANO PARTICOLAREGGIATO CENTRO DI ANTICA E PRIMA FORMAZIONE

Isolato	5
U.M.I.	86

INQUADRAMENTO

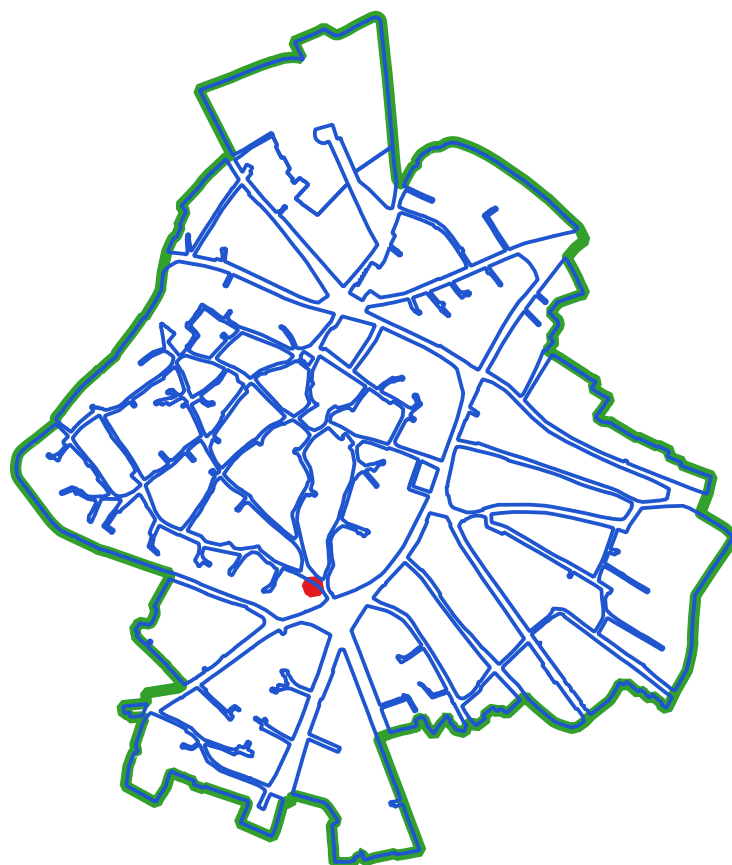

CLASSI DI TRASFORMABILITA'

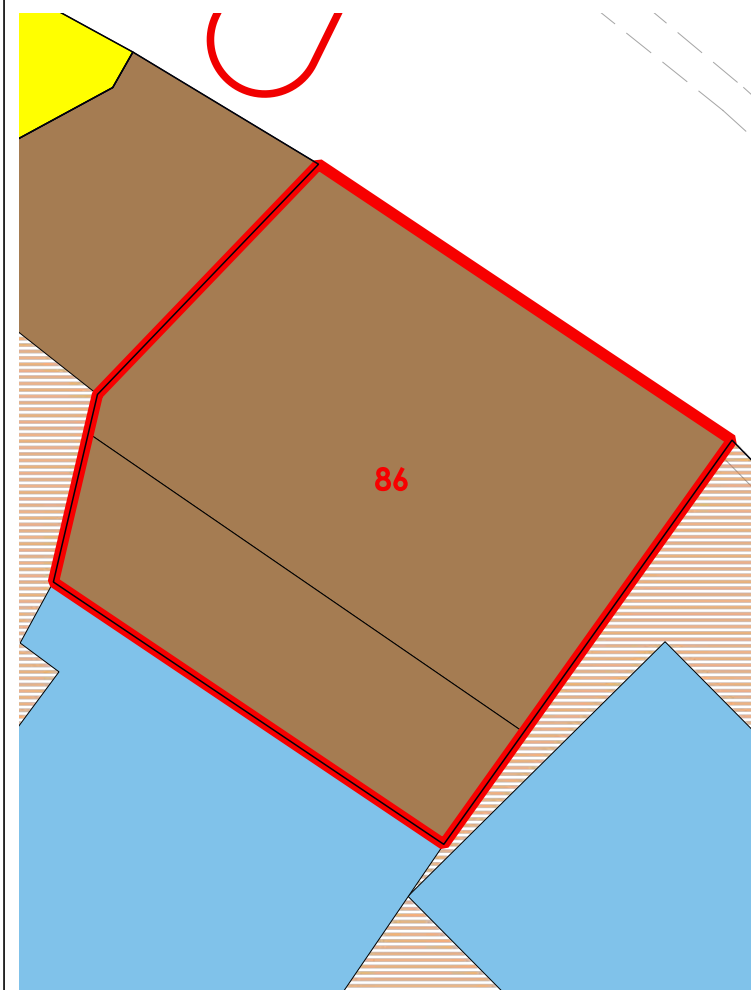

COPERTURE

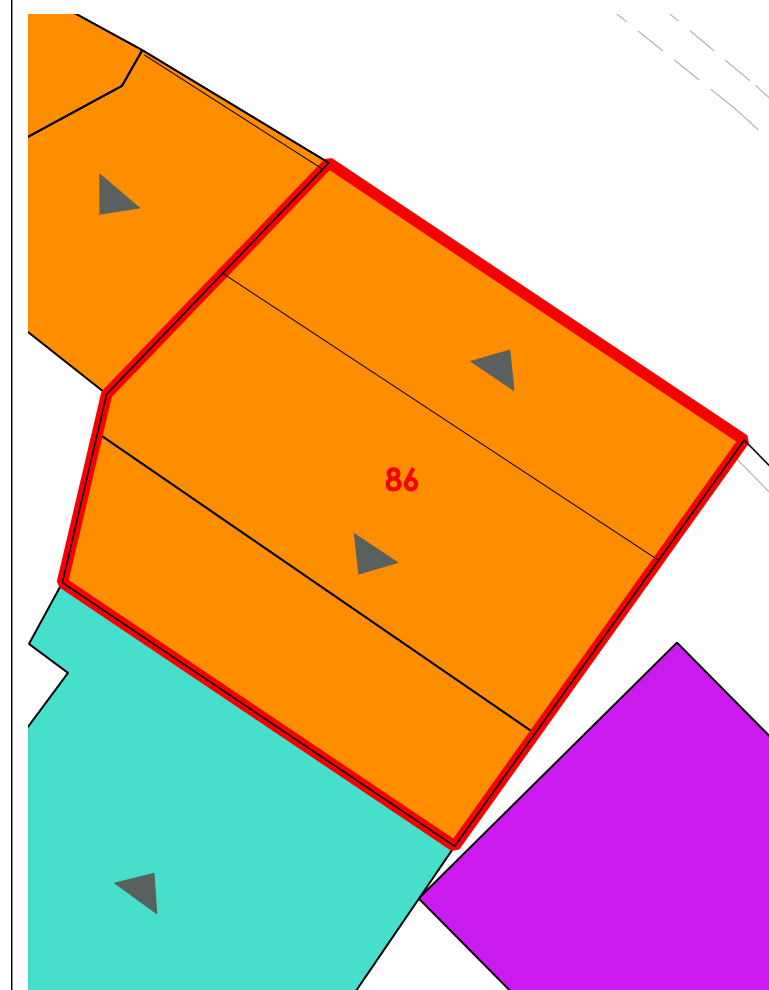

LIVELLO DI TRASFORMABILITA' DELLA UMI: BASSA
 CLASSE DELLA UMI: 2a UNICA

ZONA: A
 Isolato: 5
 idUMI: 86/05
 Superficie Lotto: 67.13 mq
 Superficie Coperta al netto delle tettoie: 67.13 mq
 Superficie Corti e Aree Esterne: 0 mq
 Volume: 327.59 mc
 Proprietà: Privata
 Indice Fondiario: 4.9 mc/mq
 Numero Residenti: 0

UMI di particolare Valenza Storico Documentale: NO

N° Volume	Area	Altezza	Volume	CLASSE	Interventi Ammissibili
191	18.4	4.19	77.1	2a	MO - MS - RC - RTF
192	48.73	5.14	250.49	2a	MO - MS - RC - RTF

VOLUMI

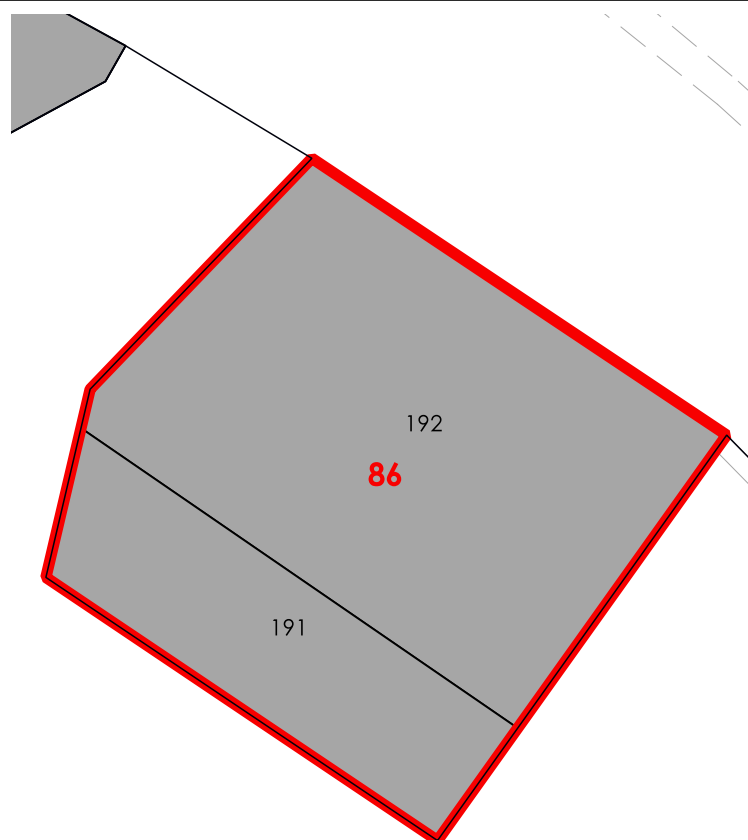

CORTI STORICHE ORIGINARIE

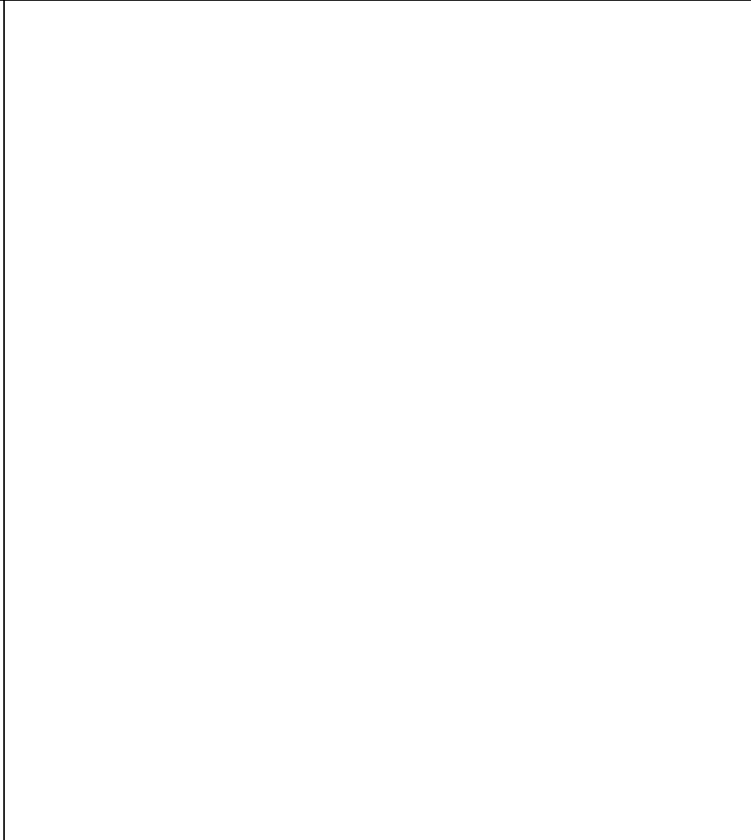

NUOVE EDIFICAZIONI

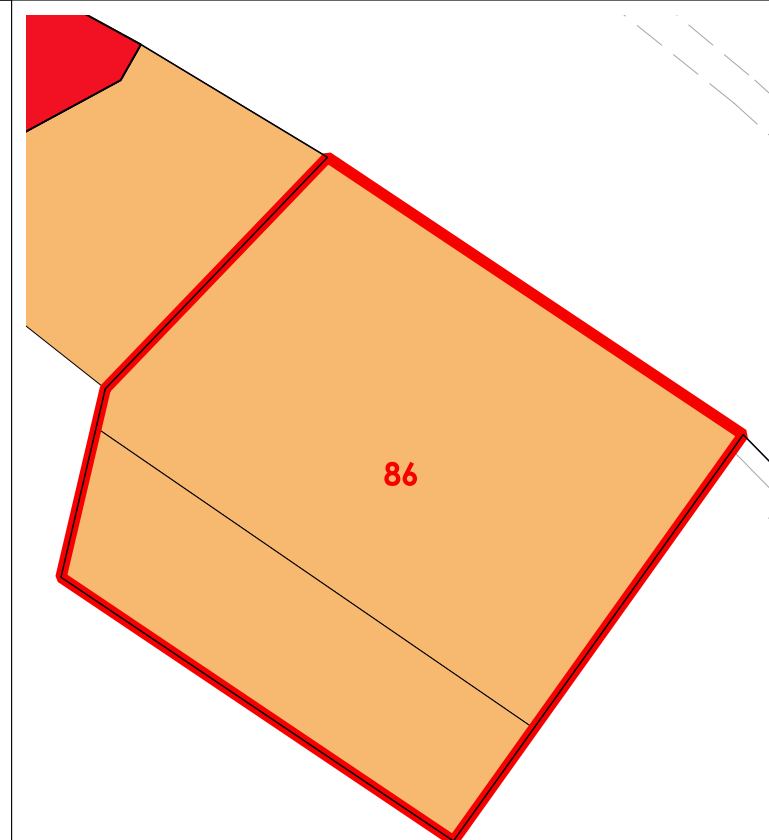

La volumetria pari a zero di alcuni corpi di fabbrica deriva dall'iniziale individuazione, da dati aerofotogrammetrici, degli stessi come tettoie. Le successive analisi hanno evidenziato la trasformazione di tali tettoie in volume.



COMUNE DI SANLURI
PIANO PARTICOLAREGGIATO CENTRO DI PRIMA E ANTICA FONDAZIONE

Isolato 05
U.M.I. 87

INQUADRAMENTO

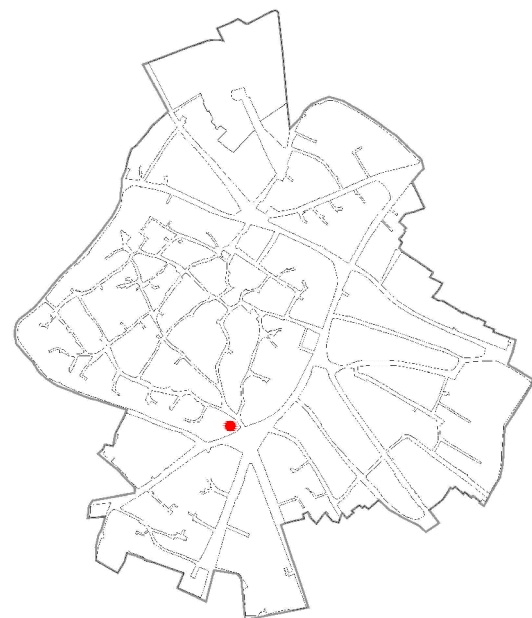

CATASTO STORICO

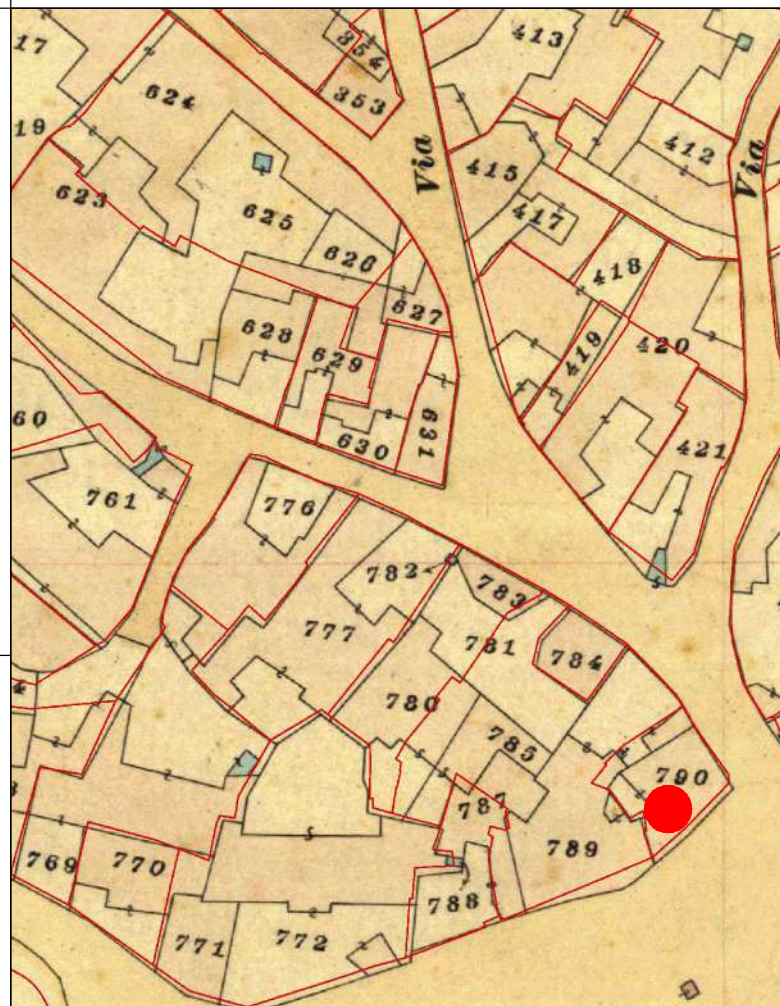

CATASTO ATTUALE

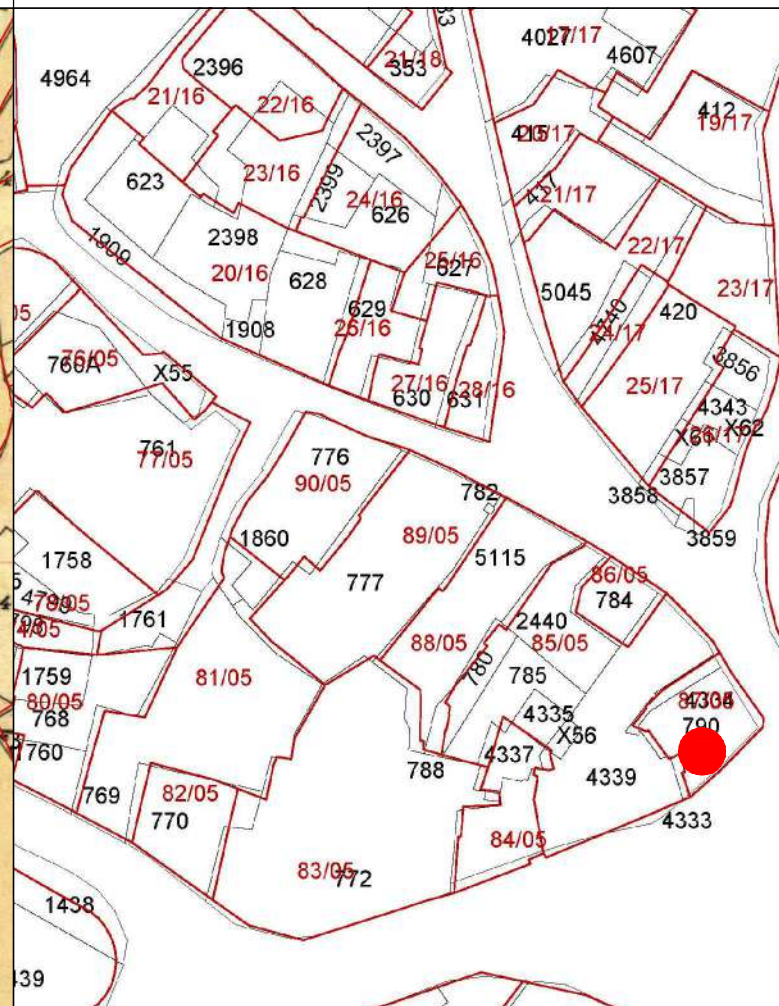

PROFILO STRADALE

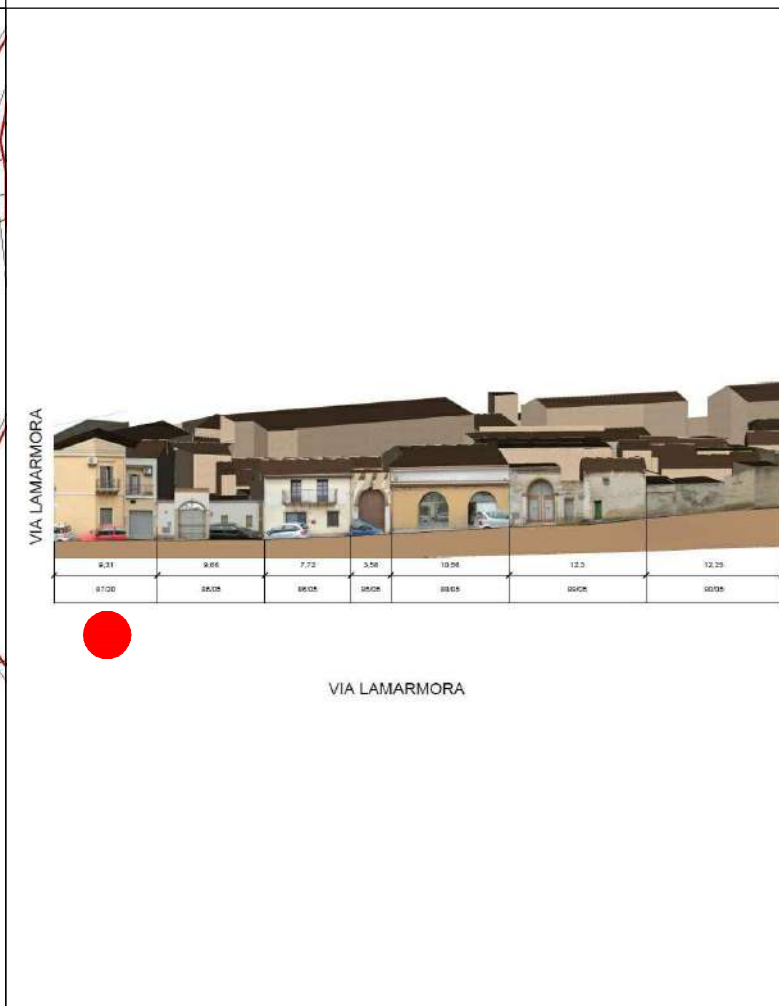

DATI IDENTIFICATIVI
Catastali attuali: 4334, 790
Catastali storici: 789p, 790

DESTINAZIONE D'USO
Residenziale
Commerciale/Artigianale

ORTOFOTO

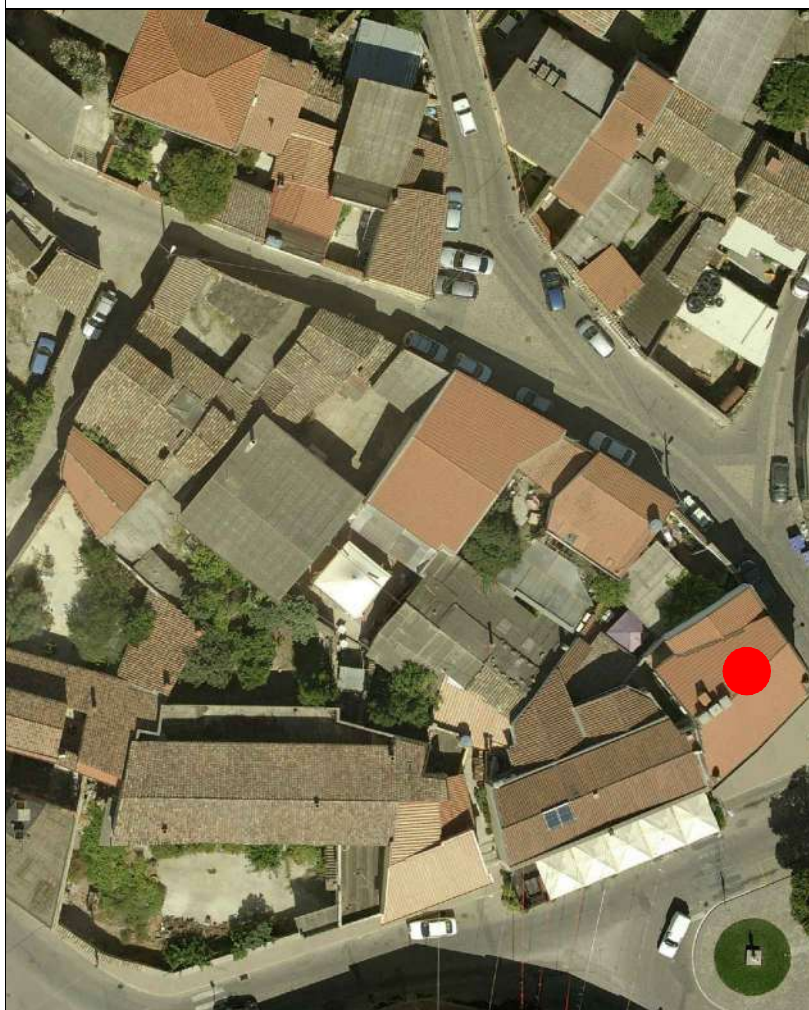

AEROFOTOGRAMMETRIA



FOTO 45°



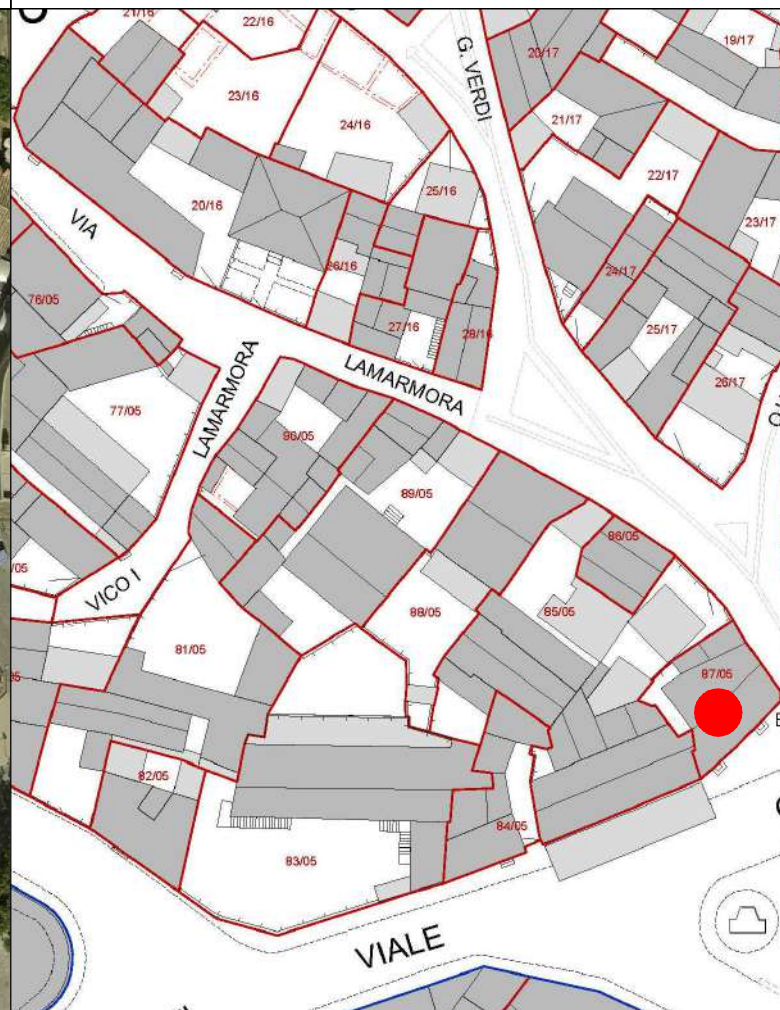

COMUNE DI SANLURI
PIANO PARTICOLAREGGIATO CENTRO DI ANTICA E PRIMA FORMAZIONE

Isolato	5
U.M.I.	87

INQUADRAMENTO

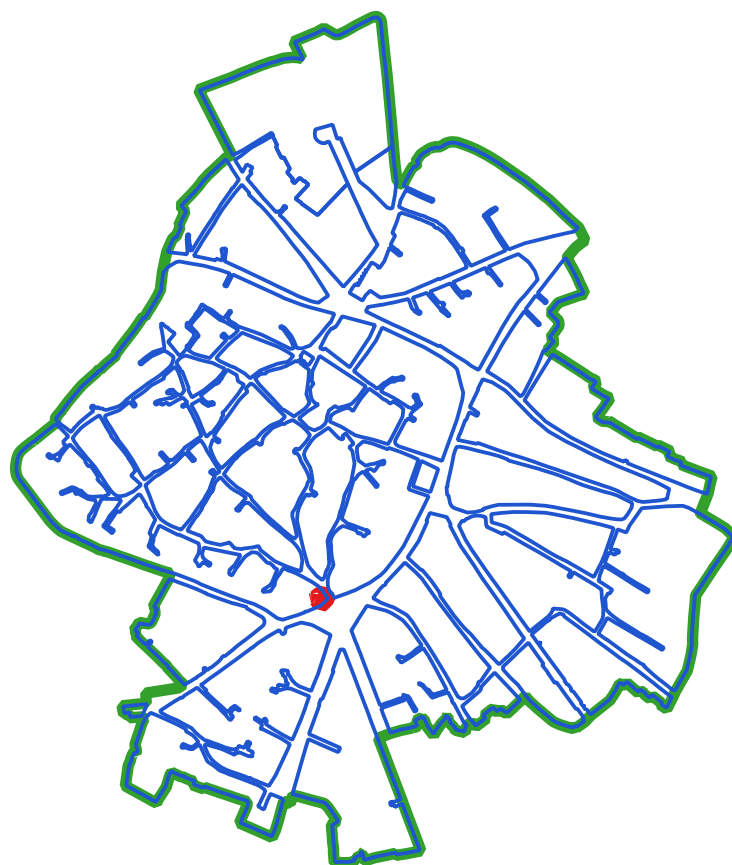

CLASSI DI TRASFORMABILITA'

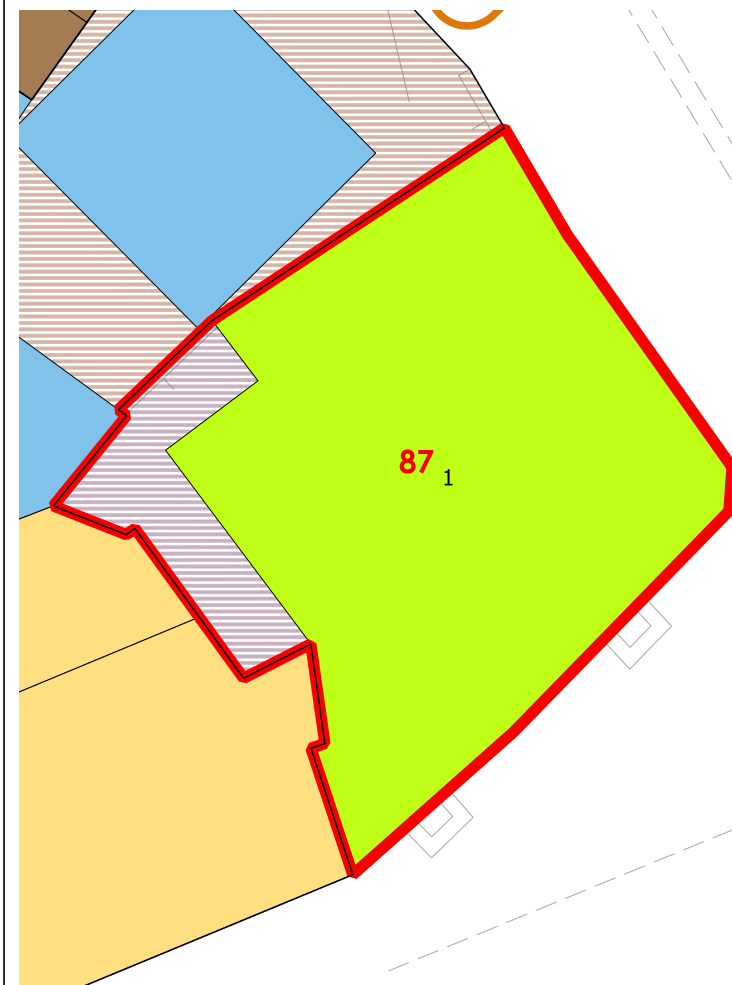

COPERTURE

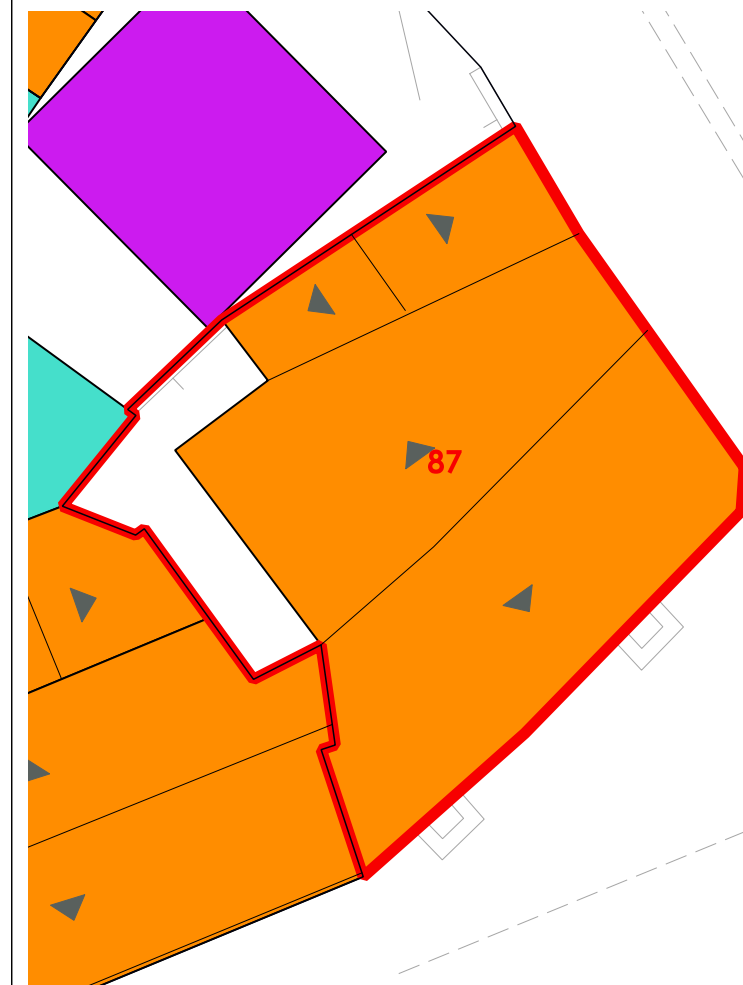

LIVELLO DI TRASFORMABILITA' DELLA UMI: ALTA
 CLASSE DELLA UMI: 3 UNICA

ZONA: A
 Isolato: 5
 idUMI: 87/05
 Superficie Lotto: 138.62 mq
 Superficie Coperta al netto delle tettoie: 121.61 mq
 Superficie Corti e Aree Esterne: 17.01 mq
 Volume: 882.89 mc
 Proprietà: Privata
 Indice Fondiario: 6.4 mc/mq
 Numero Residenti: 3

UMI di particolare Valenza Storico Documentale: NO

N° Volume	Area	Altezza	Volume	CLASSE	Interventi Ammissibili
189	121.61	7.26	882.89	3	MO - MS - RE - DR

VOLUMI

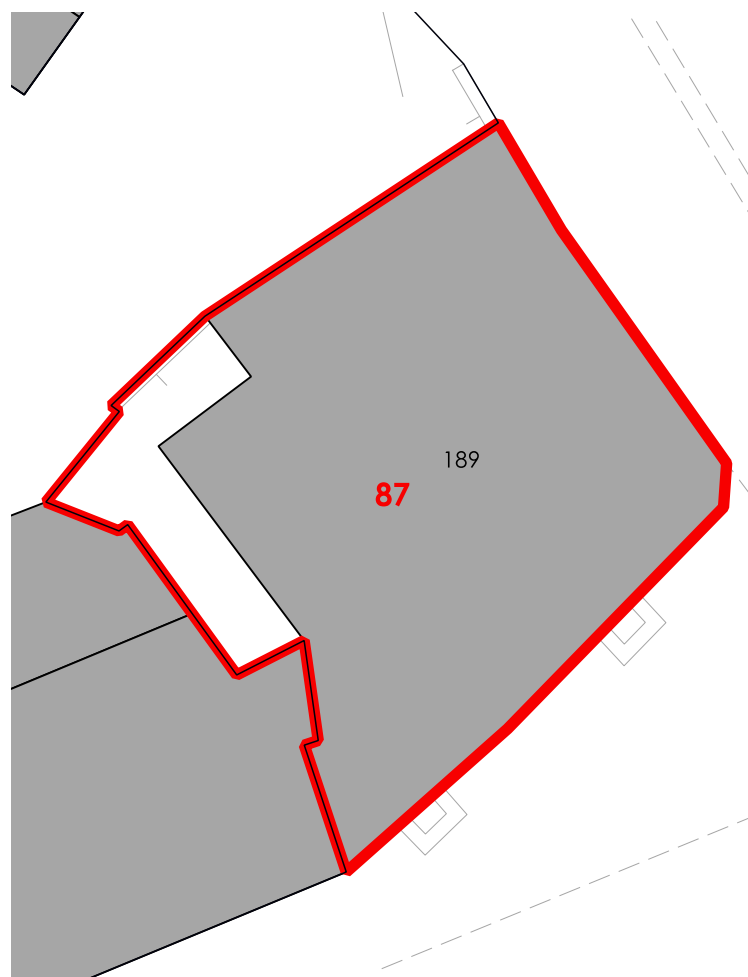

CORTI STORICHE ORIGINARIE

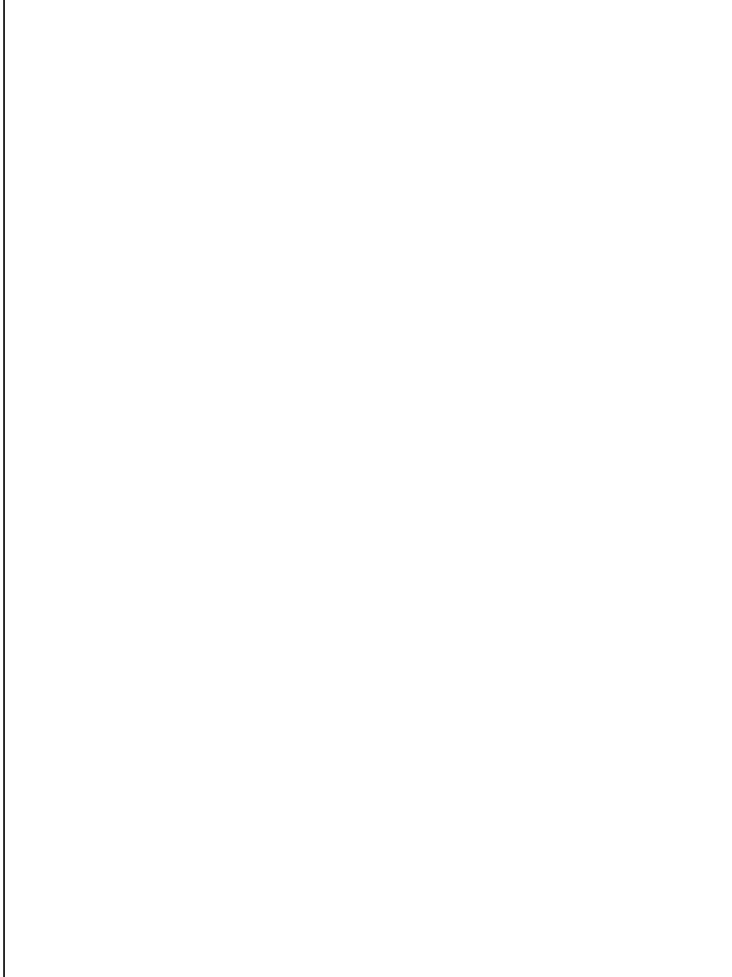

NUOVE EDIFICAZIONI

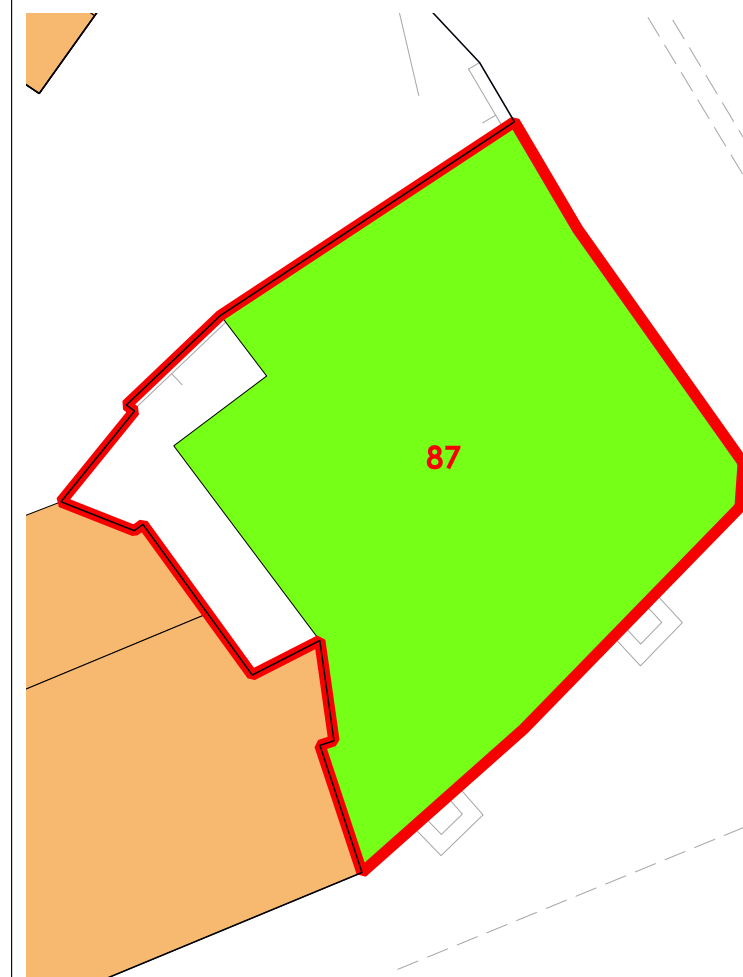

La volumetria pari a zero di alcuni corpi di fabbrica deriva dall'iniziale individuazione, da dati aerofotogrammetrici, degli stessi come tettoie. Le successive analisi hanno evidenziato la trasformazione di tali tettoie in volume.



COMUNE DI SANLURI
PIANO PARTICOLAREGGIATO CENTRO DI PRIMA E ANTICA FONDAZIONE

Isolato	05
U.M.I.	88

INQUADRAMENTO

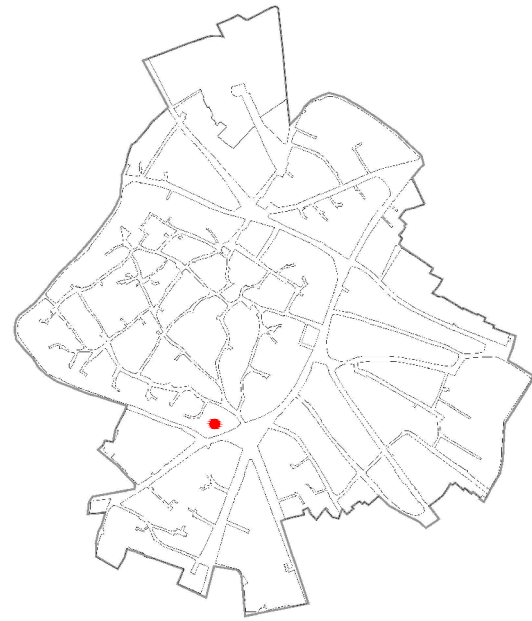

CATASTO STORICO

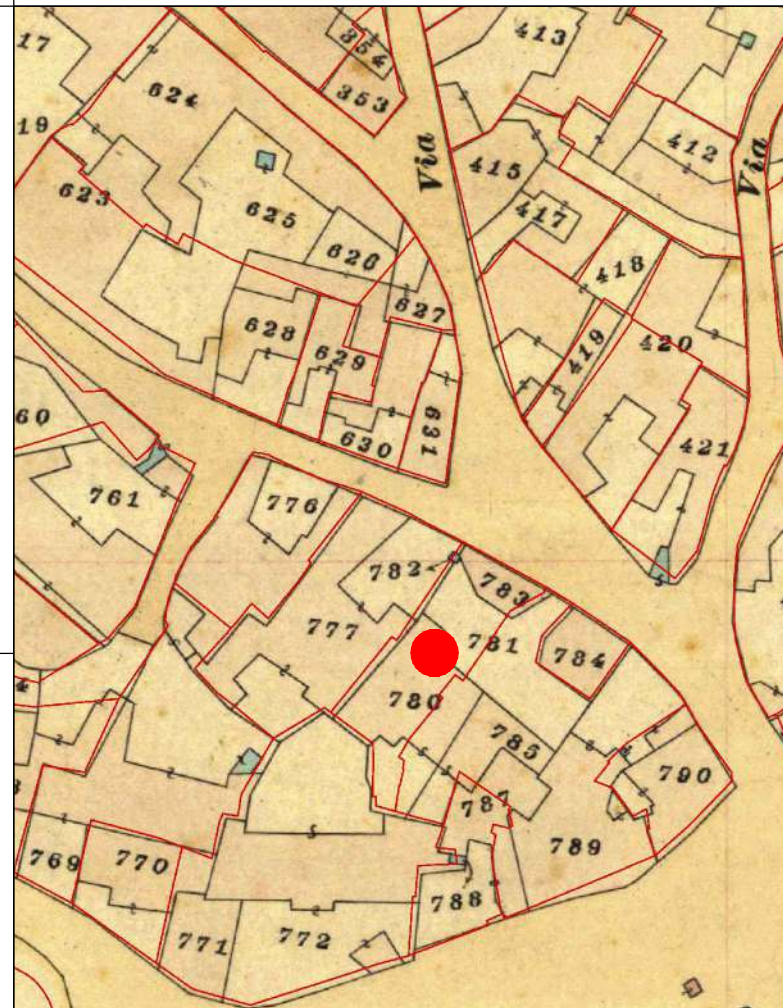

CATASTO ATTUALE

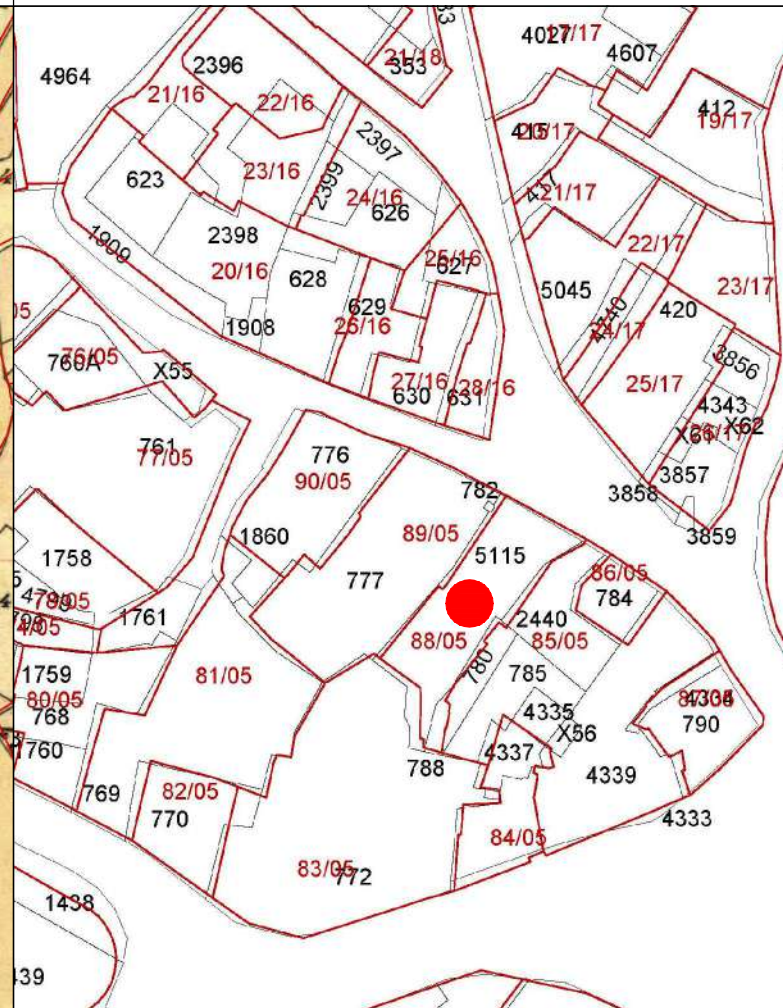

PROFILO STRADALE



DATI IDENTIFICATIVI
 Catastali attuali: 5115, 780p
 Catastali storici: 783, 781p, 780p

DESTINAZIONE D'USO
 Comm./Artigianale

ORTOFOTO

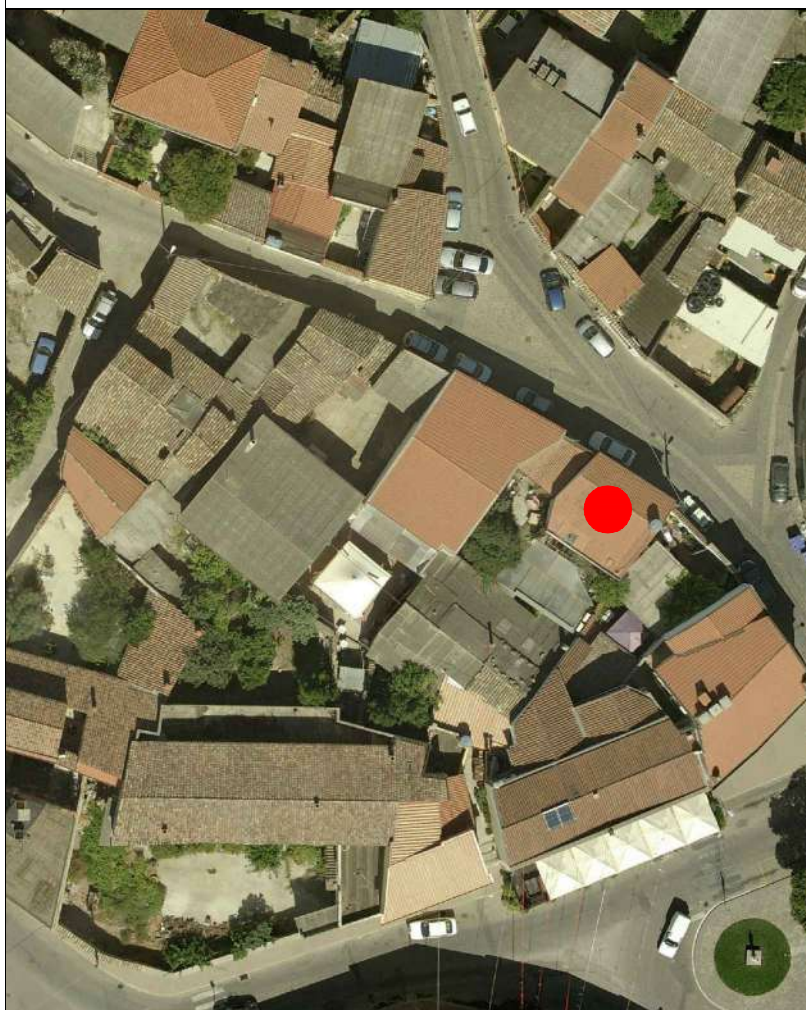

AEROFOTOGRAMMETRIA



FOTO 45°

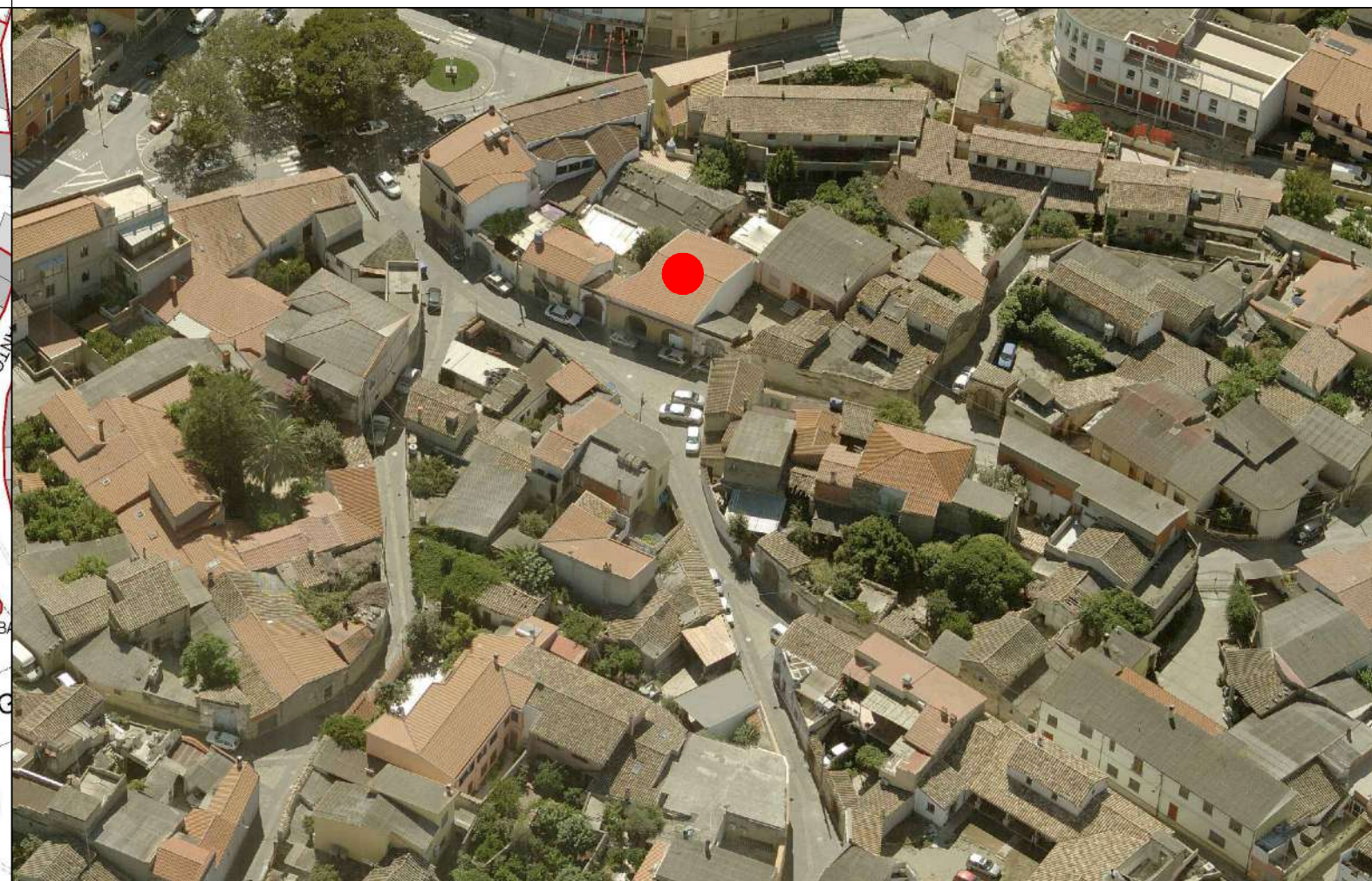



COMUNE DI SANLURI
PIANO PARTICOLAREGGIATO CENTRO DI ANTICA E PRIMA FORMAZIONE

Isolato	5
U.M.I.	88

INQUADRAMENTO

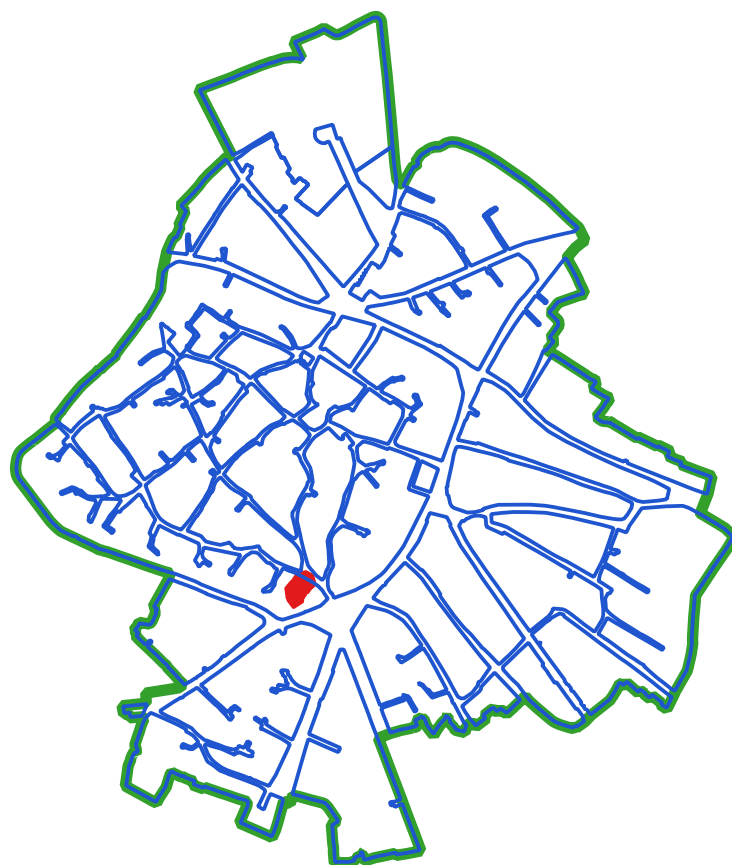

CLASSI DI TRASFORMABILITA'

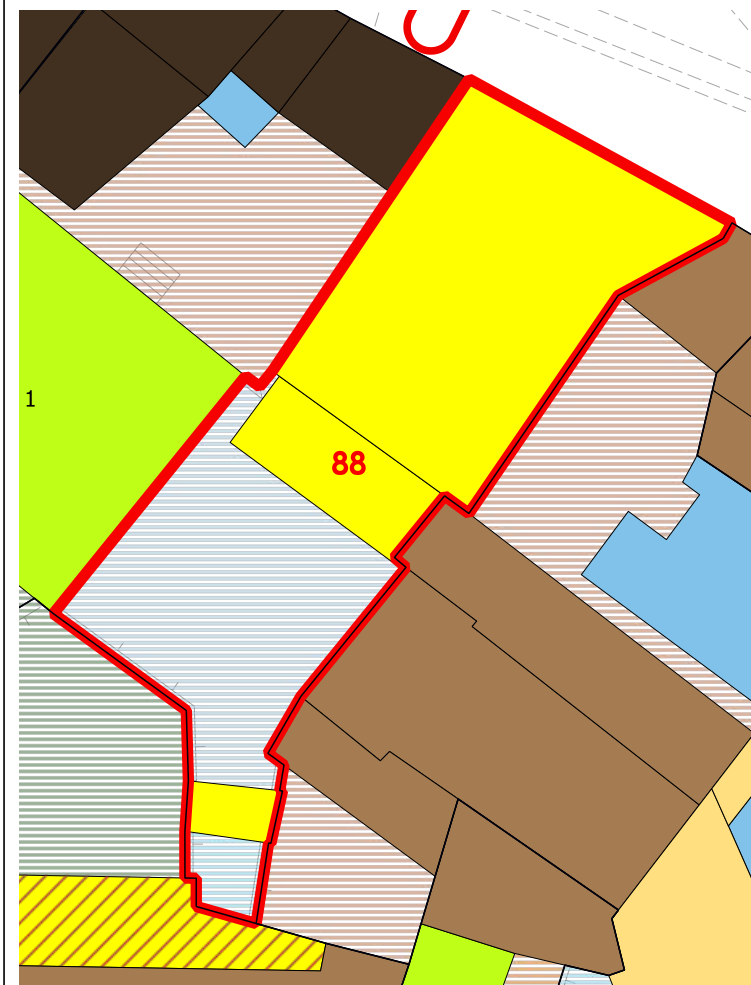

COPERTURE



LIVELLO DI TRASFORMABILITA' DELLA UMI: ALTA
CLASSE DELLA UMI: 4 UNICA

ZONA: A
Isolato: 5
idUMI: 88/05
Superficie Lotto: 254.85 mq
Superficie Coperta al netto delle tettoie: 127.63 mq
Superficie Corti e Aree Esterne: 127.22 mq
Volume: 678.98 mc
Proprietà: Privata
Indice Fondiario: 2.7 mc/mq
Numero Residenti: 0

UMI di particolare Valenza Storico Documentale: NO

N° Volume	Area	Altezza	Volume	CLASSE	Interventi Ammissibili
176	127.63	5.32	678.98	4	MO - MS - RE - DR

VOLUMI

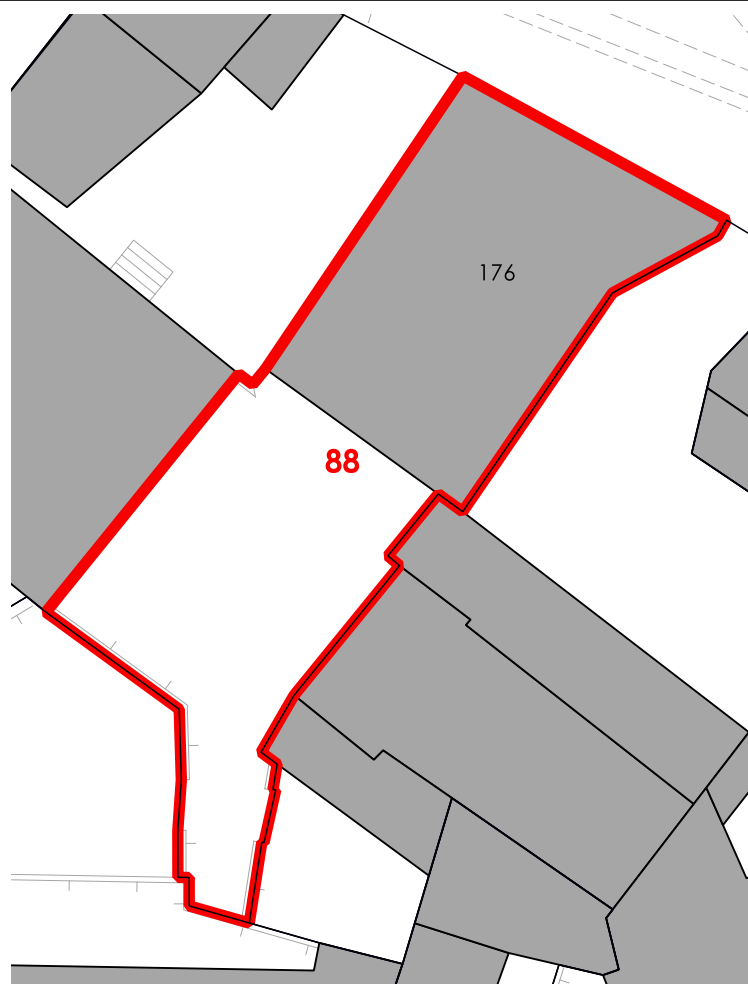

CORTI STORICHE ORIGINARIE

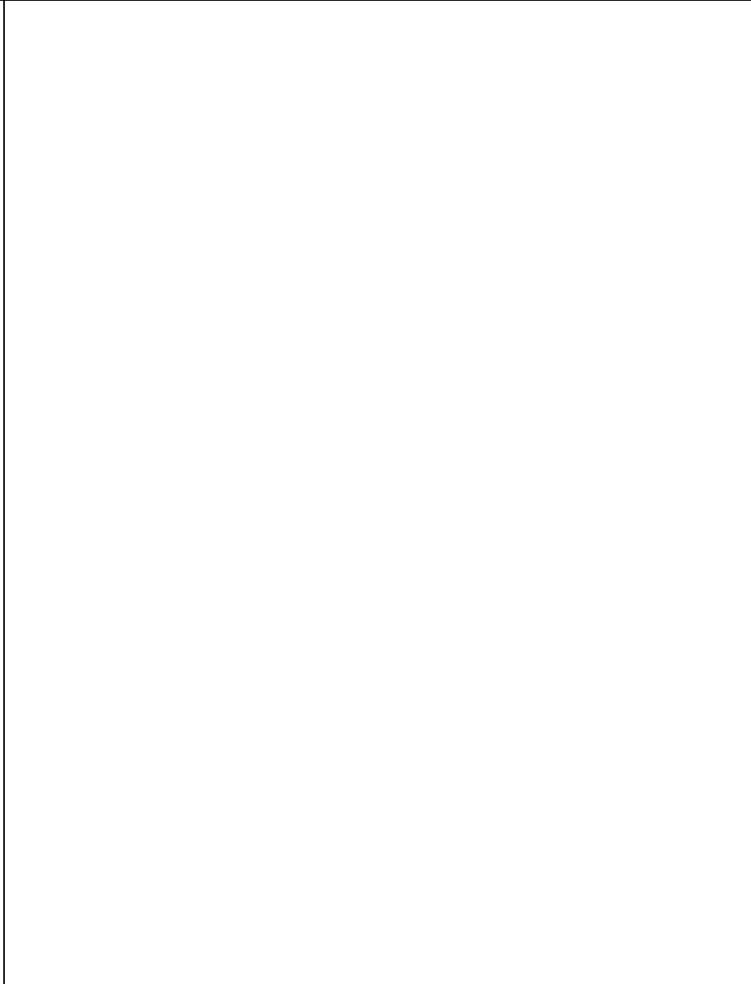

NUOVE EDIFICAZIONI

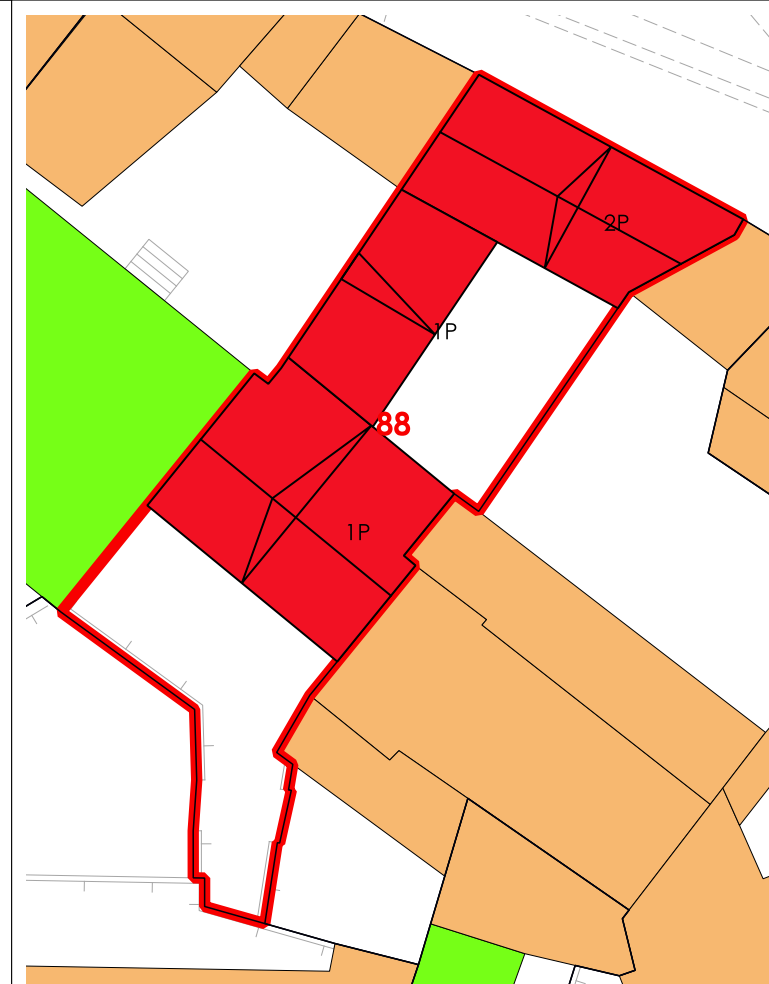

La volumetria pari a zero di alcuni corpi di fabbrica deriva dall'iniziale individuazione, da dati aerofotogrammetrici, degli stessi come tettoie. Le successive analisi hanno evidenziato la trasformazione di tali tettoie in volume.



COMUNE DI SANLURI
PIANO PARTICOLAREGGIATO CENTRO DI PRIMA E ANTICA FONDAZIONE

Isolato	05
U.M.I.	89

INQUADRAMENTO

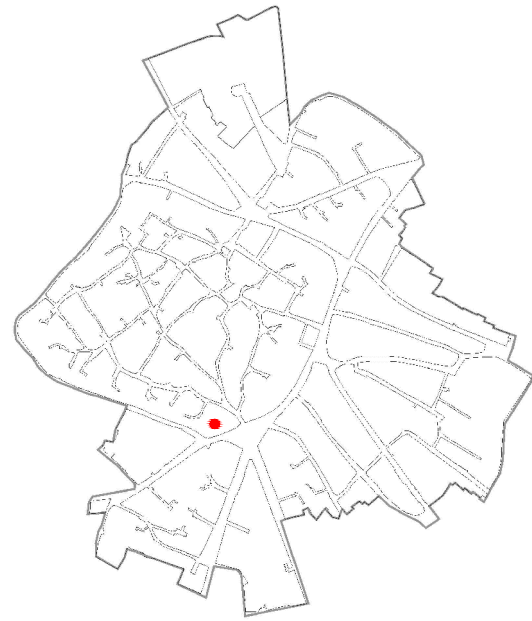

CATASTO STORICO

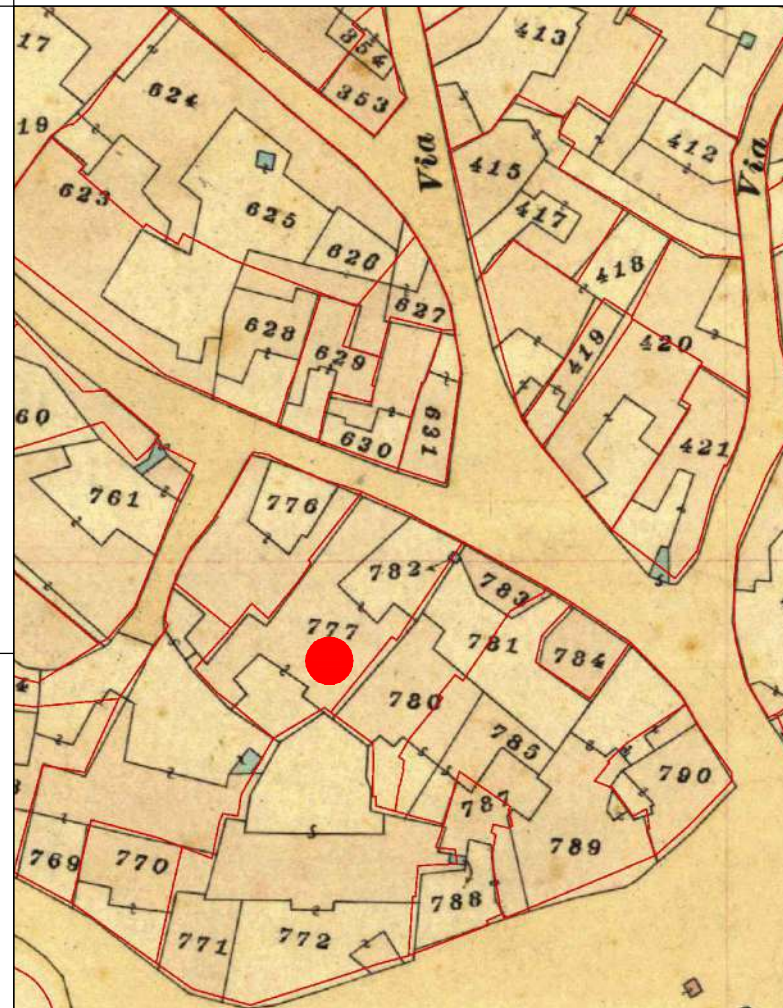

CATASTO ATTUALE

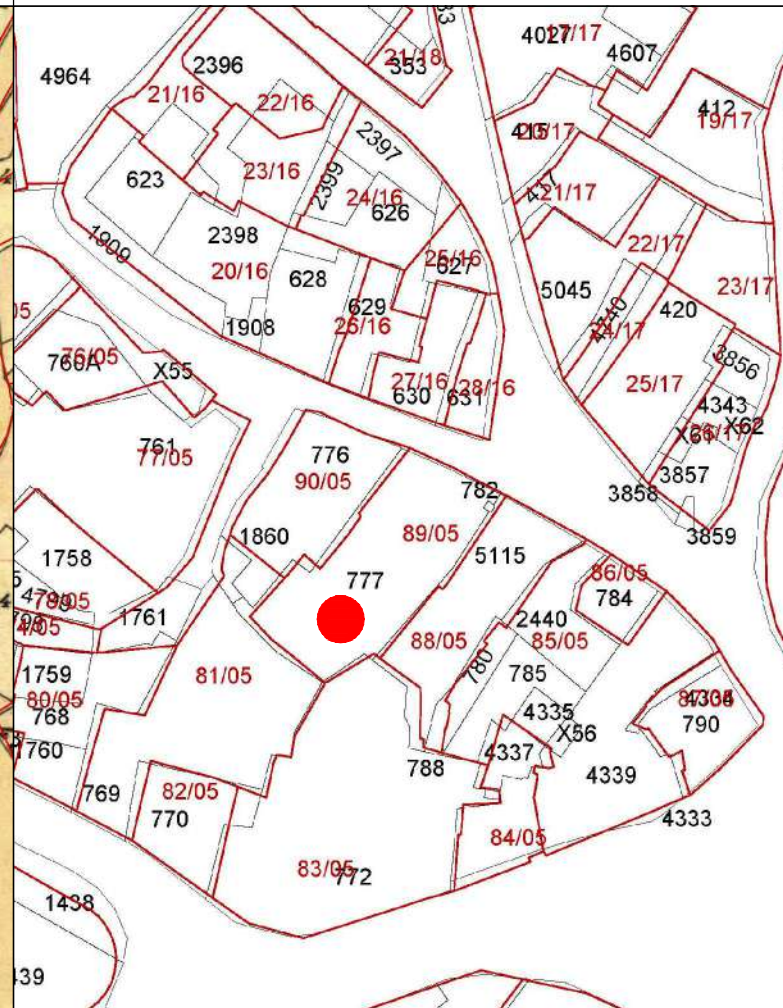

PROFILO STRADALE

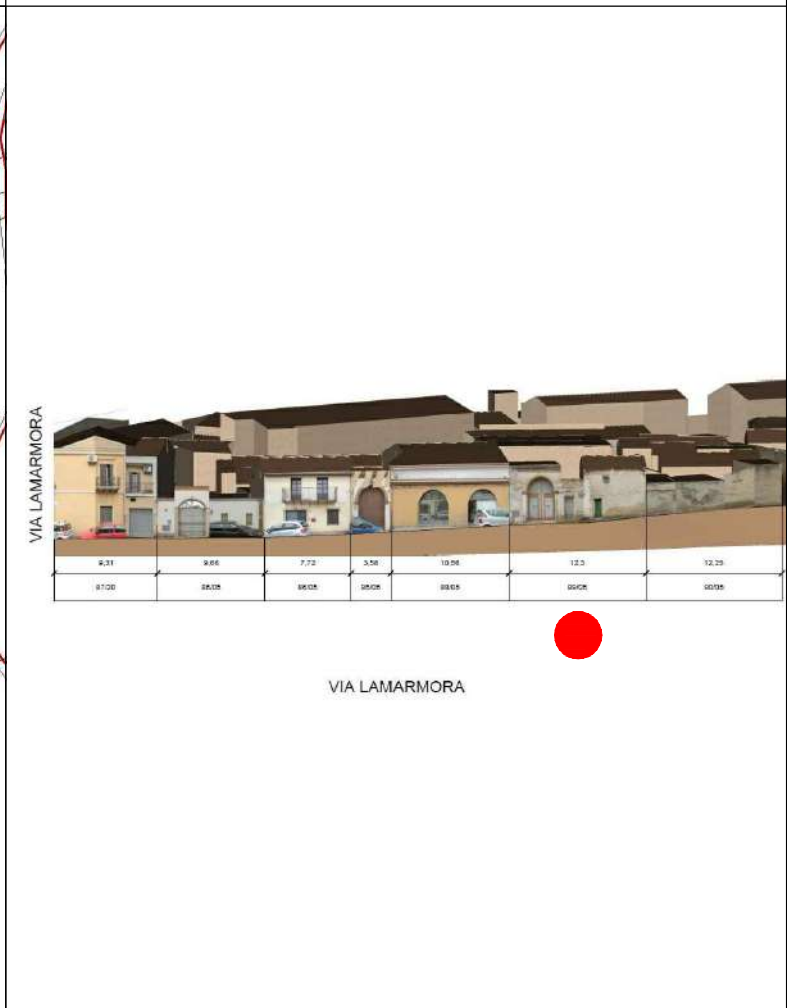

DATI IDENTIFICATIVI
 Catastali attuali: 777, 782
 Catastali storici: 777, 782

DESTINAZIONE D'USO
 Residenziale

ORTOFOTO



AEROFOTOGRAMMETRIA



FOTO 45°



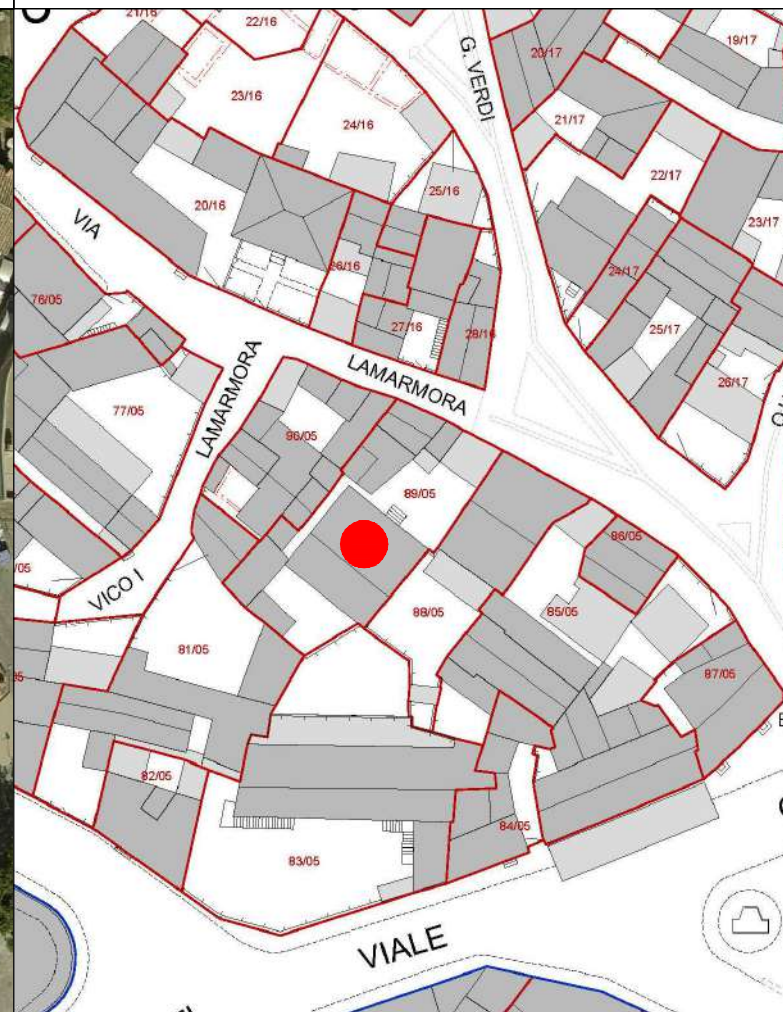

LIVELLO DI TRASFORMABILITA' DELLA UMI: ALTA
CLASSE DELLA UMI: 3 PREVALEN

ZONA: A
Isolato: 5
idUMI: 89/05
Superficie Lotto: 400.5 mq
Superficie Coperta al netto delle tettoie: 264.89 mq
Superficie Corti e Aree Esterne: 135.61 mq
Volume: 857.37 mc
Proprietà: Privata
Indice Fondiario: 2.1 mc/mq
Numero Residenti: 1

UMI di particolare Valenza Storico Documentale: NO

N°	Volume	Area	Altezza	Volume	CLASSE	Interventi Ammissibili
168	7.32	2.08	15.23	2a	MO - MS - RC - RTF	
172	31.66	2.72	86.12	1	MO - MS - RC - RTF	
173	25.06	3.87	96.97	1	MO - MS - RC - RTF	
174	9.18	1.81	16.61	1	MO - MS - RC - RTF	
175	127.72	5.03	642.44	3	MO - MS - RE - DR	

La volumetria pari a zero di alcuni corpi di fabbrica deriva dall'iniziale individuazione, da dati aerofotogrammetrici, degli stessi come tettoie. Le successive analisi hanno evidenziato la trasformazione di tali tettoie in volume.

INQUADRAMENTO

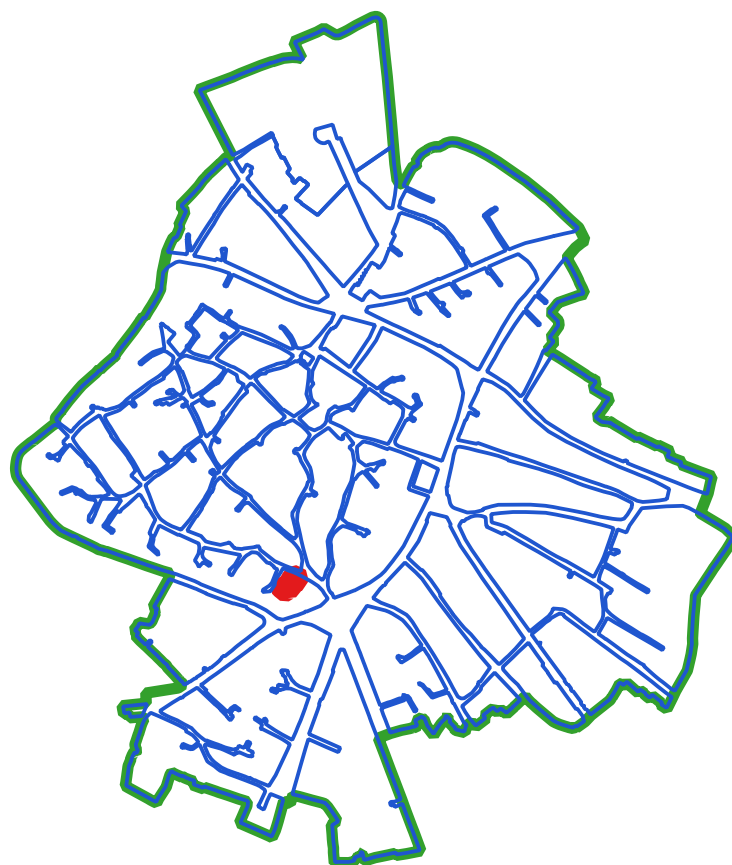

CLASSI DI TRASFORMABILITA'

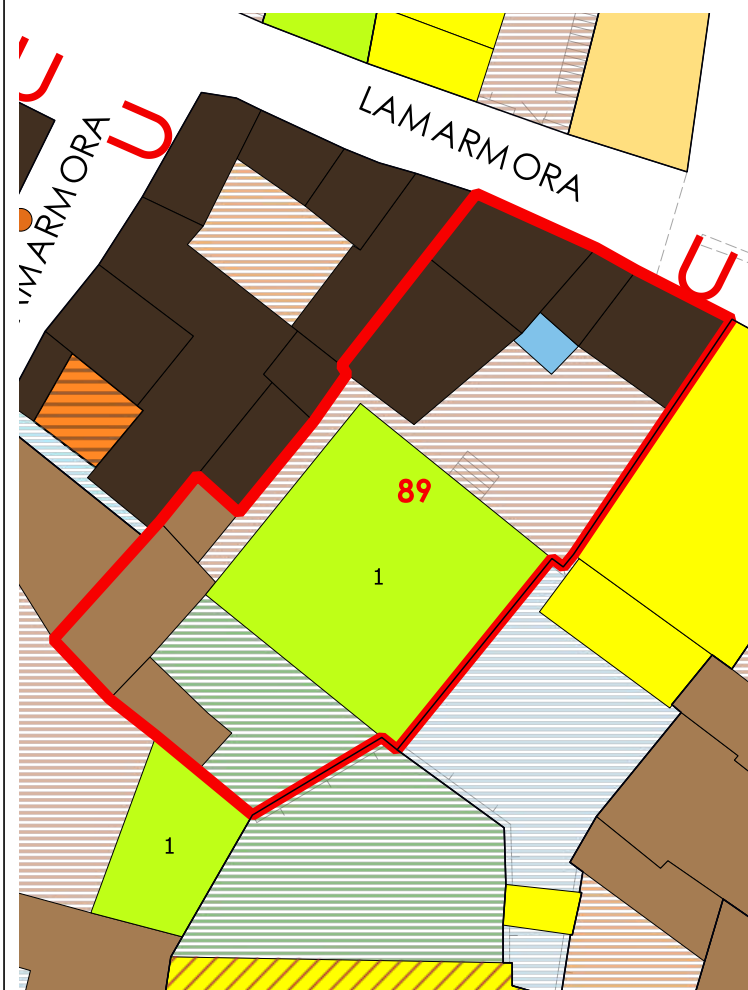

COPERTURE

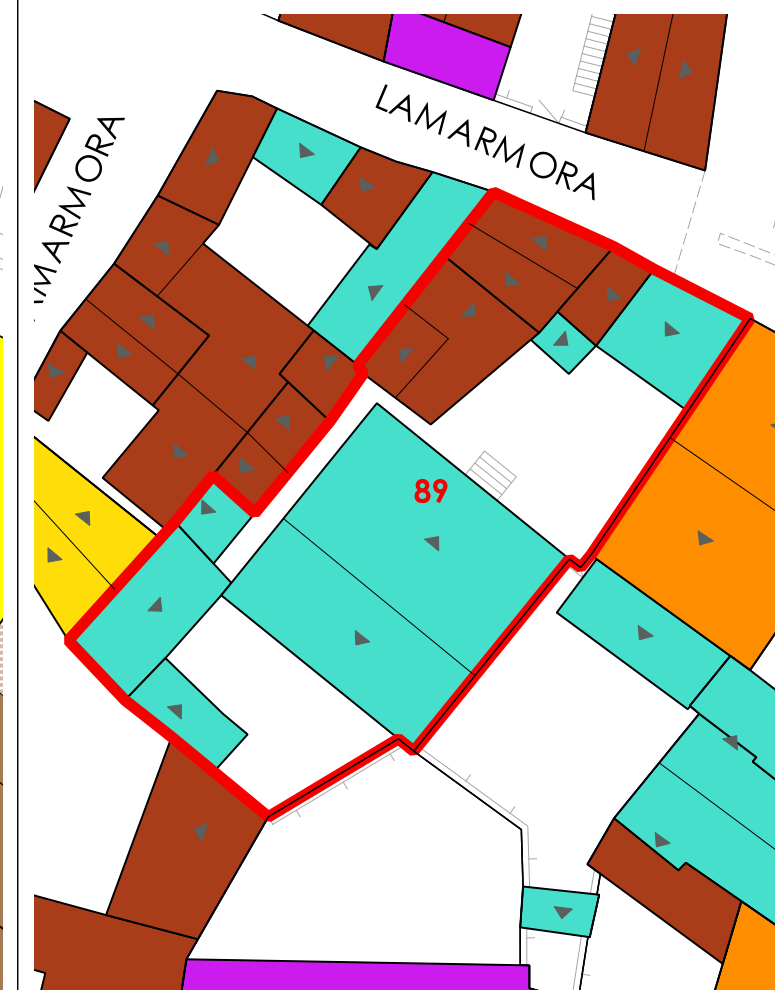

VOLUMI

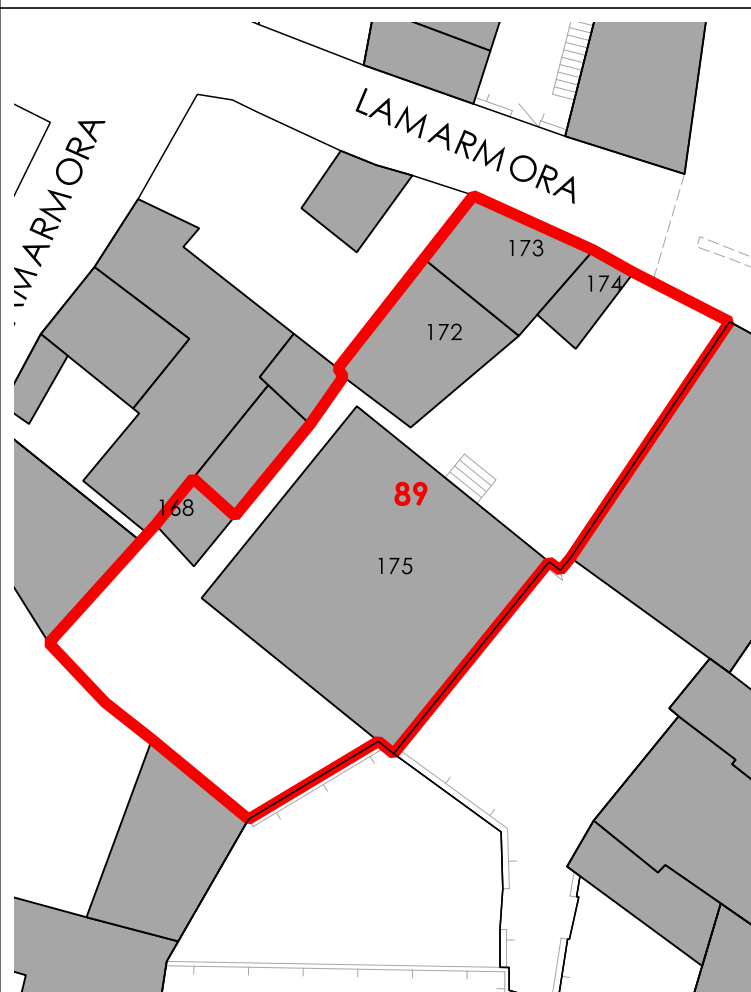

CORTI STORICHE ORIGINARIE



NUOVE EDIFICAZIONI

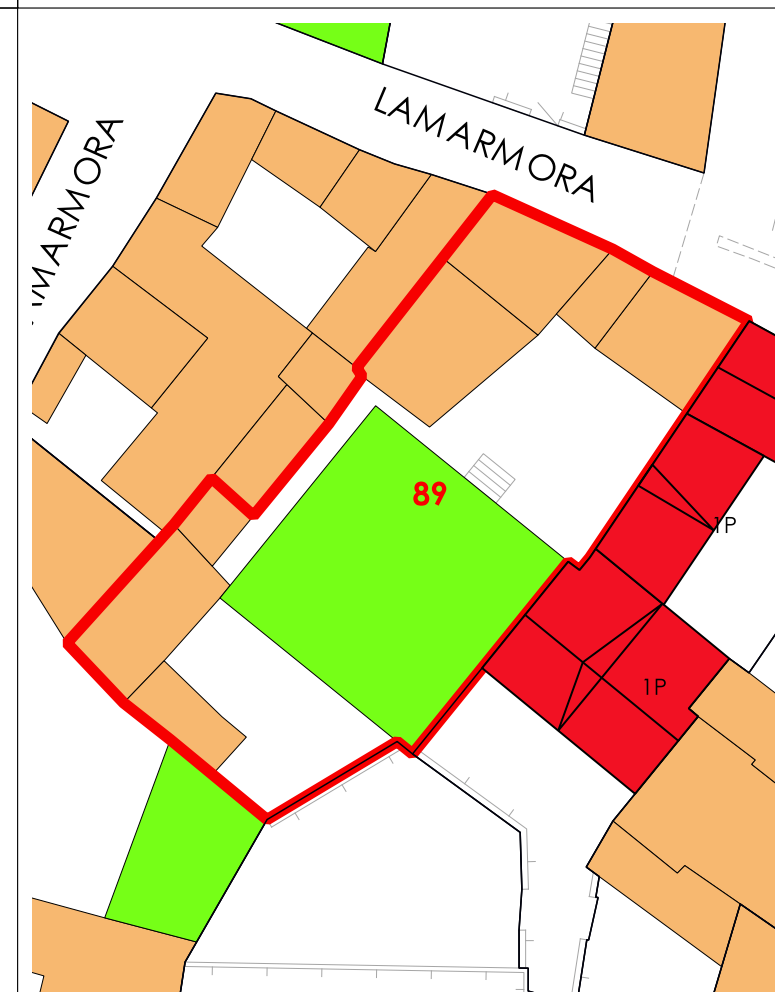



COMUNE DI SANLURI
PIANO PARTICOLAREGGIATO CENTRO DI PRIMA E ANTICA FONDAZIONE

Isolato	05
U.M.I.	90

INQUADRAMENTO

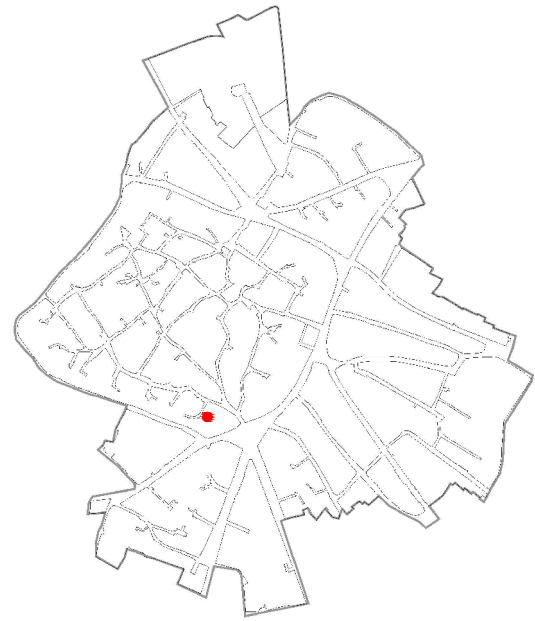

CATASTO STORICO

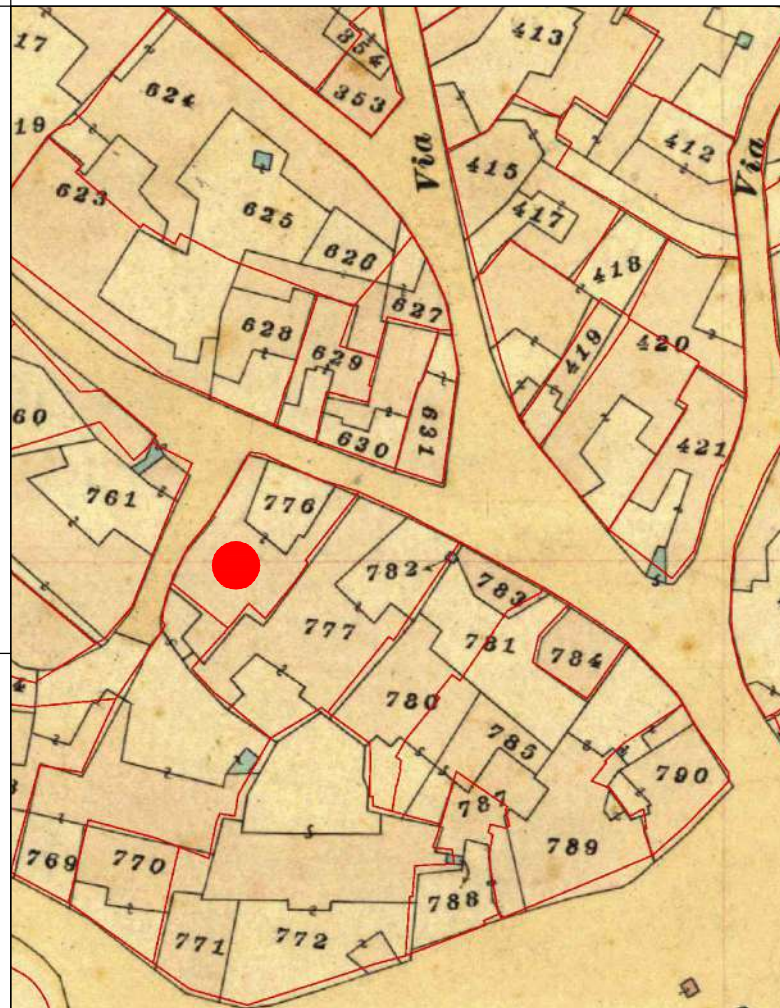

CATASTO ATTUALE

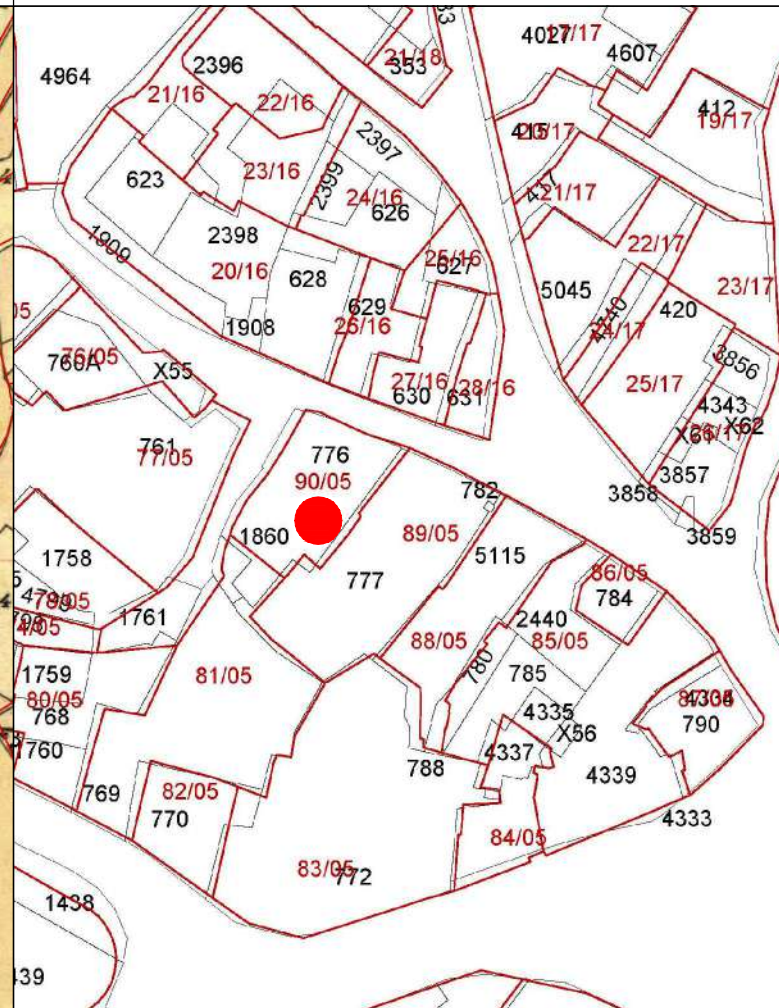

PROFILO STRADALE

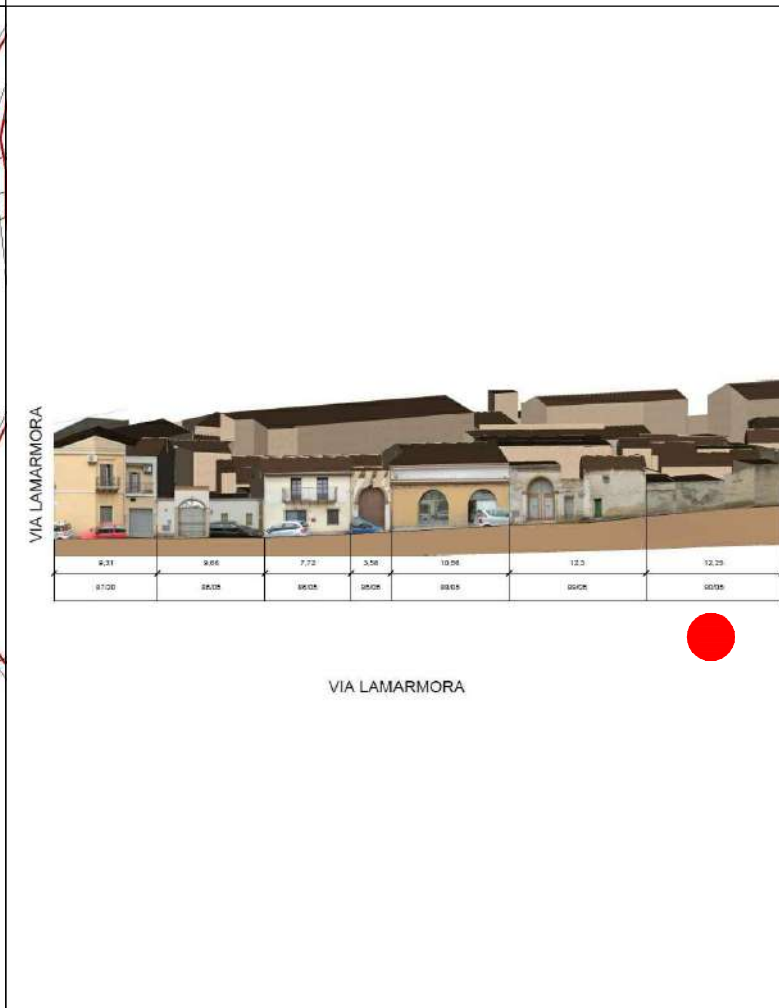

DATI IDENTIFICATIVI

Catastali attuali: 776p
Catastali storici: 776p

DESTINAZIONE D'USO
Residenziale

ORTOFOTO

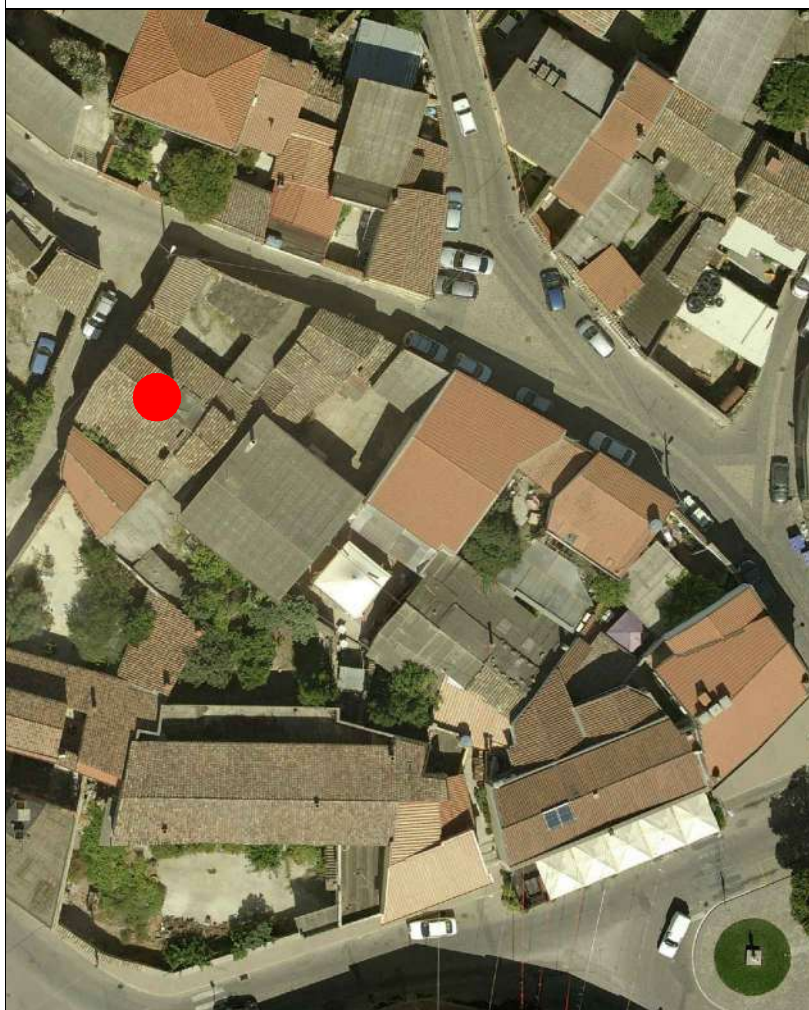

AEROFOTOGRAMMETRIA



FOTO 45°



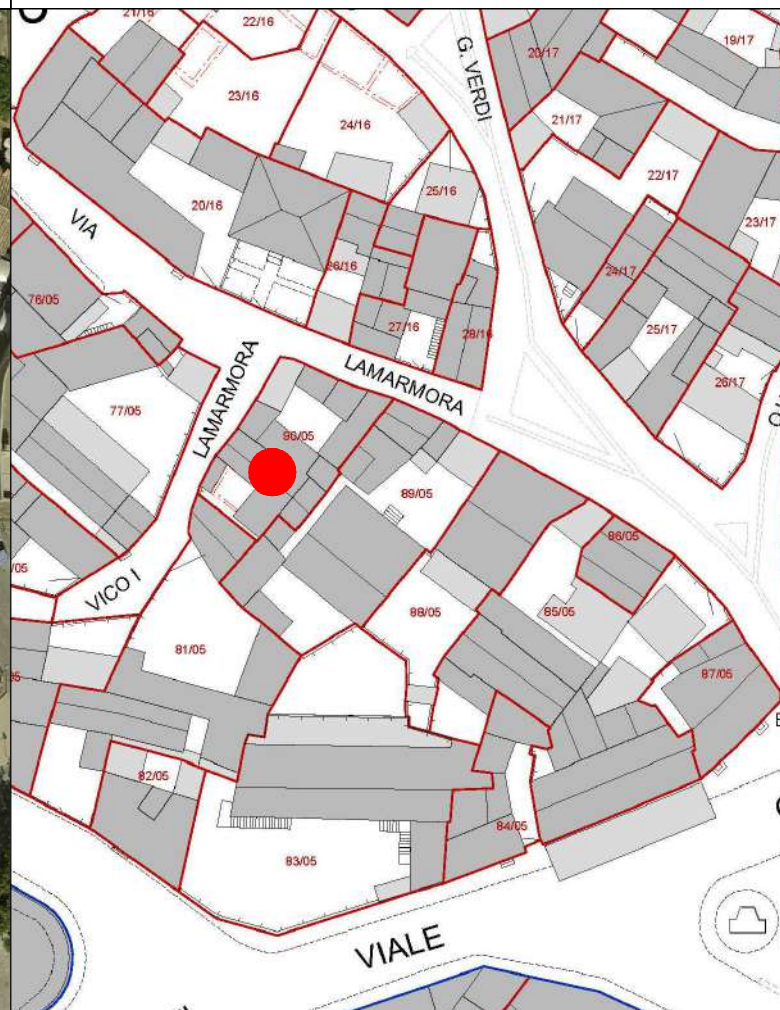

COMUNE DI SANLURI
PIANO PARTICOLAREGGIATO CENTRO DI ANTICA E PRIMA FORMAZIONE

Isolato	5
U.M.I.	90

INQUADRAMENTO

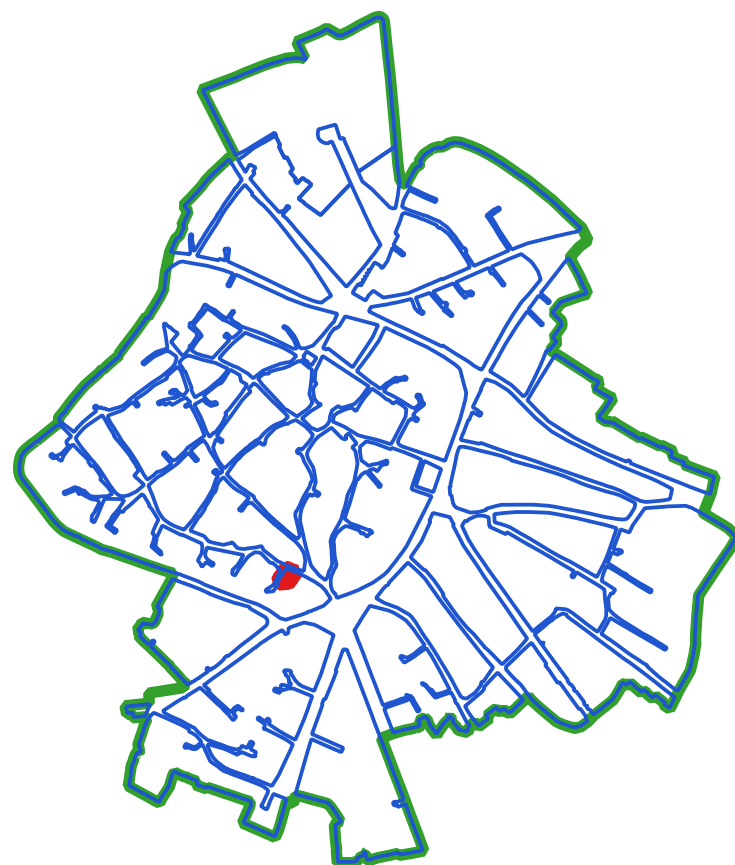

CLASSI DI TRASFORMABILITA'

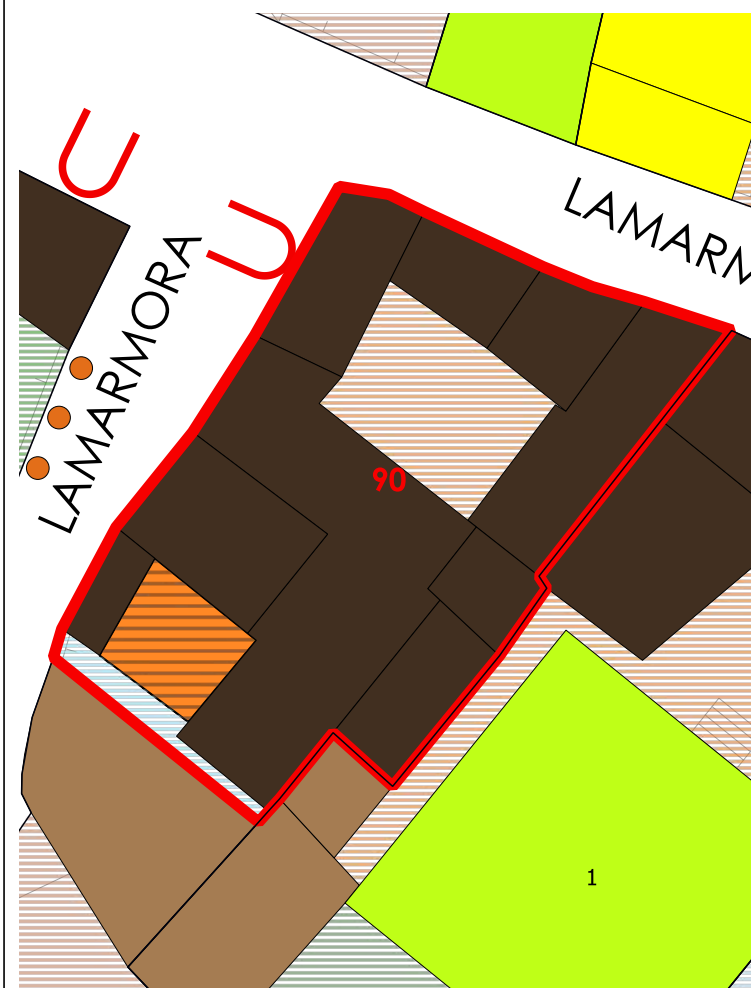

COPERTURE

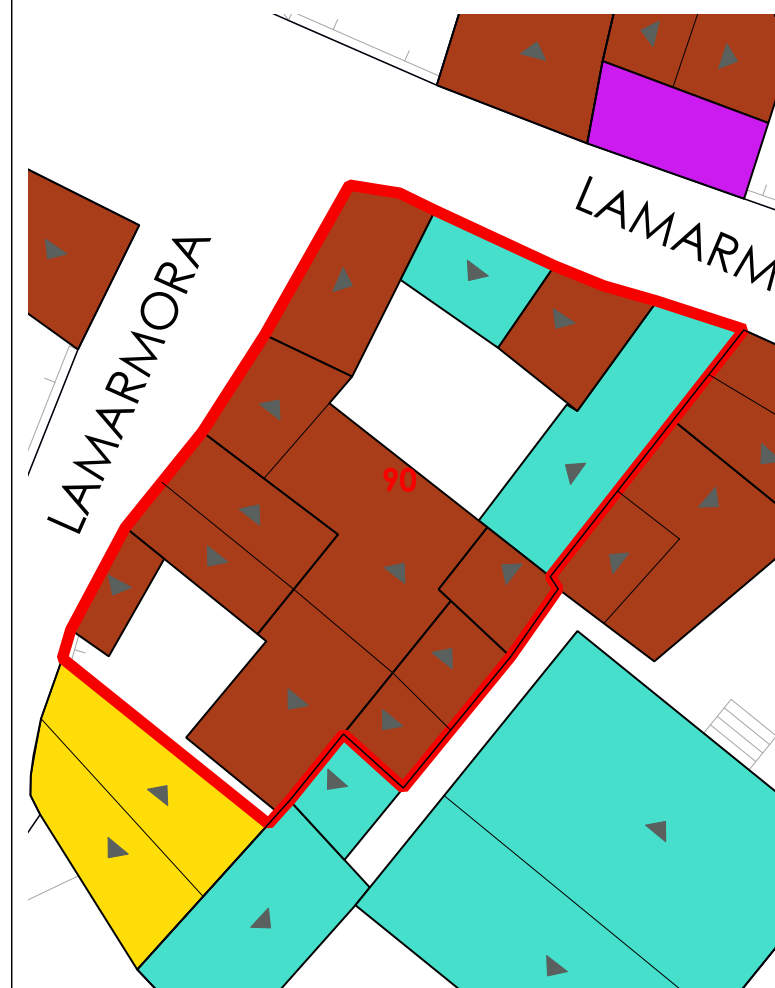

LIVELLO DI TRASFORMABILITA' DELLA UMI: BASSA
CLASSE DELLA UMI: 1 UNICA

ZONA: A
Isolato: 5
idUMI: 90/05
Superficie Lotto: 231 mq
Superficie Coperta al netto delle tettoie: 181.37 mq
Superficie Corti e Aree Esterne: 49.63 mq
Volume: 440.78 mc
Proprietà: Privata
Indice Fondiario: 1.9 mc/mq
Numero Residenti: 0

UMI di particolare Valenza Storico Documentale: SI

N° Volume	Area	Altezza	Volume	CLASSE	Interventi Ammissibili
165	64.26	2.7	173.51	1	MO - MS - RC - RTF
166	21.76	6.35	138.18	1	MO - MS - RC - RTF
167	5.53	4.6	25.46	1	MO - MS - RC - RTF
169	14.14	4.18	59.09	1	MO - MS - RC - RTF
170	8.11	2.17	17.6	1	MO - MS - RC - RTF
171	12.19	2.21	26.94	1	MO - MS - RC - RTF

VOLUMI

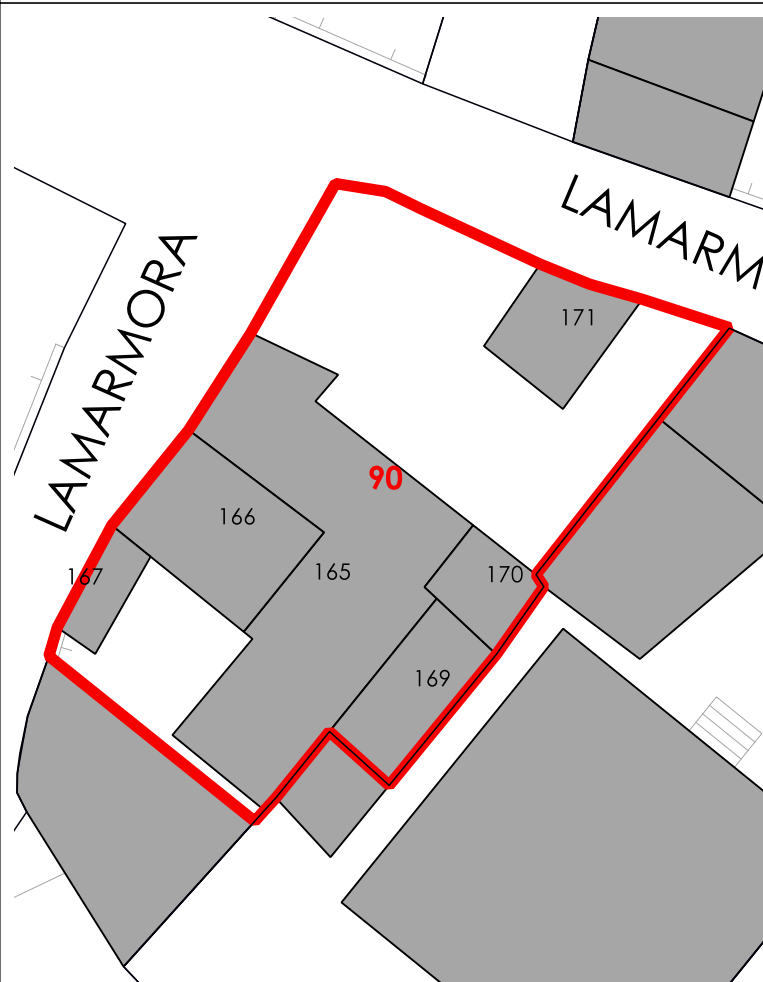

CORTI STORICHE ORIGINARIE

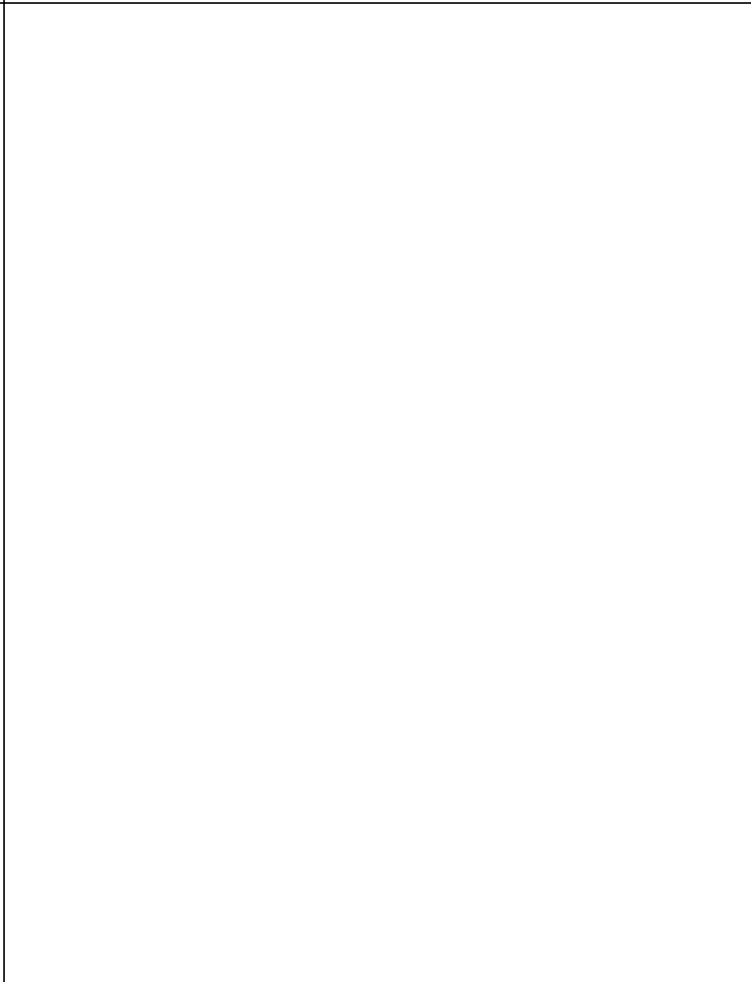

NUOVE EDIFICAZIONI

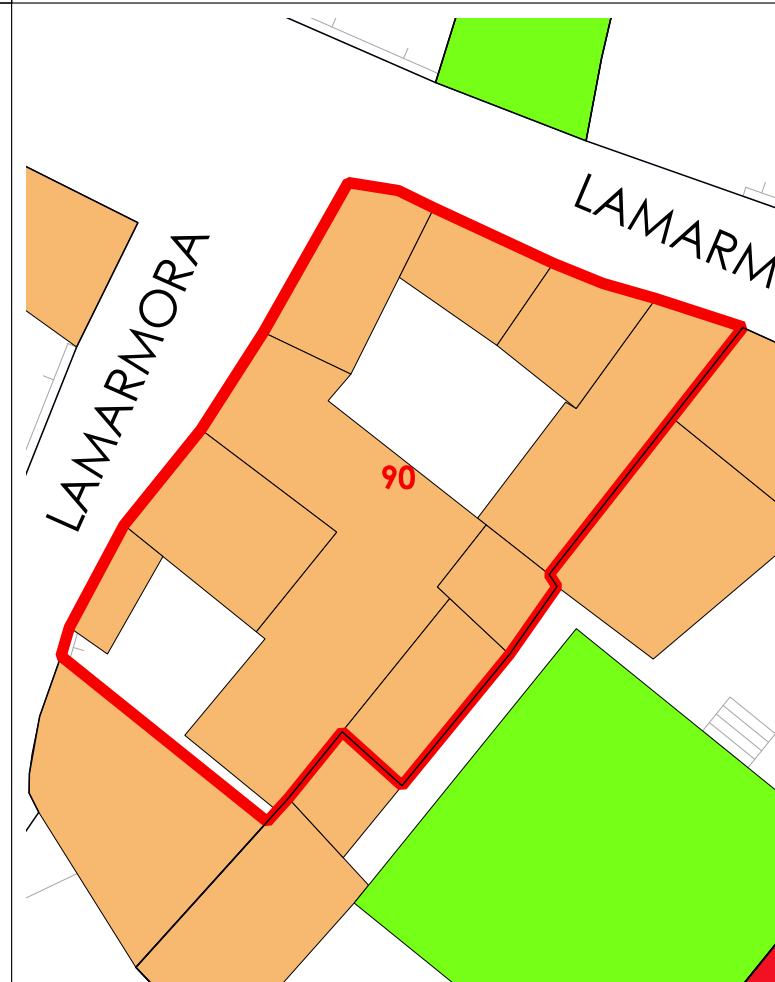

La volumetria pari a zero di alcuni corpi di fabbrica deriva dall'iniziale individuazione, da dati aerofotogrammetrici, degli stessi come tettoie. Le successive analisi hanno evidenziato la trasformazione di tali tettoie in volume.