

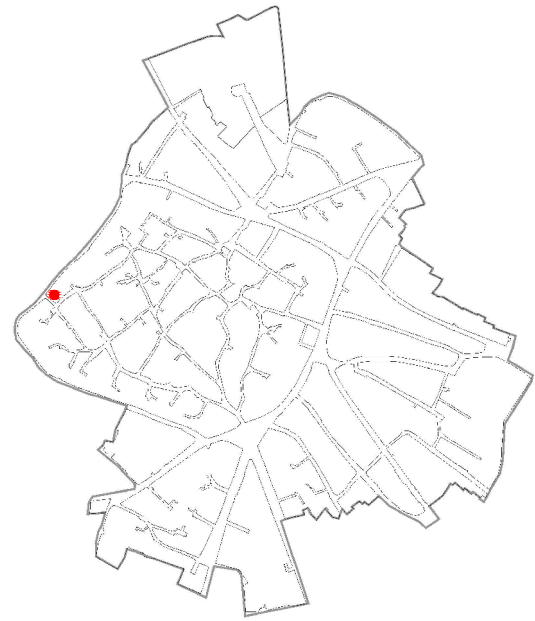

COMUNE DI SANLURI
PIANO PARTICOLAREGGIATO CENTRO DI PRIMA E ANTICA FONDAZIONE

Isolato 04
U.M.I. 01

INQUADRAMENTO



CATASTO STORICO



CATASTO ATTUALE

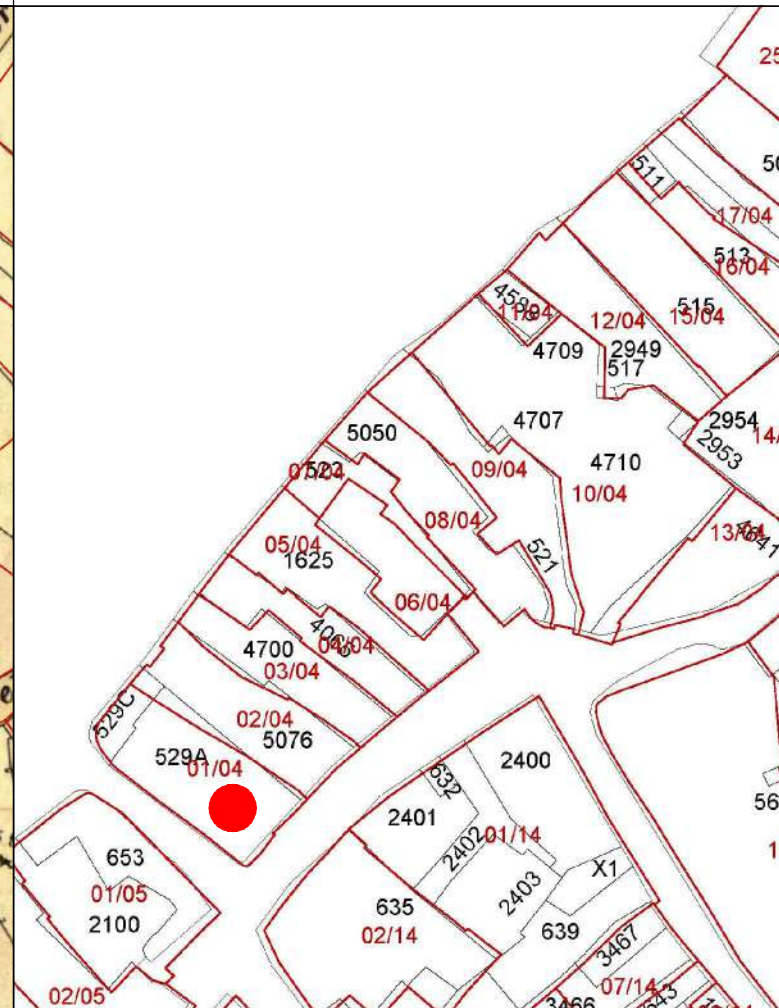

PROFILO STRADALE



DATI IDENTIFICATIVI
Catastali attuali: 529A, 529C
Catastali storici: 529p

DESTINAZIONE D'USO
Residenziale

ORTOFOTO

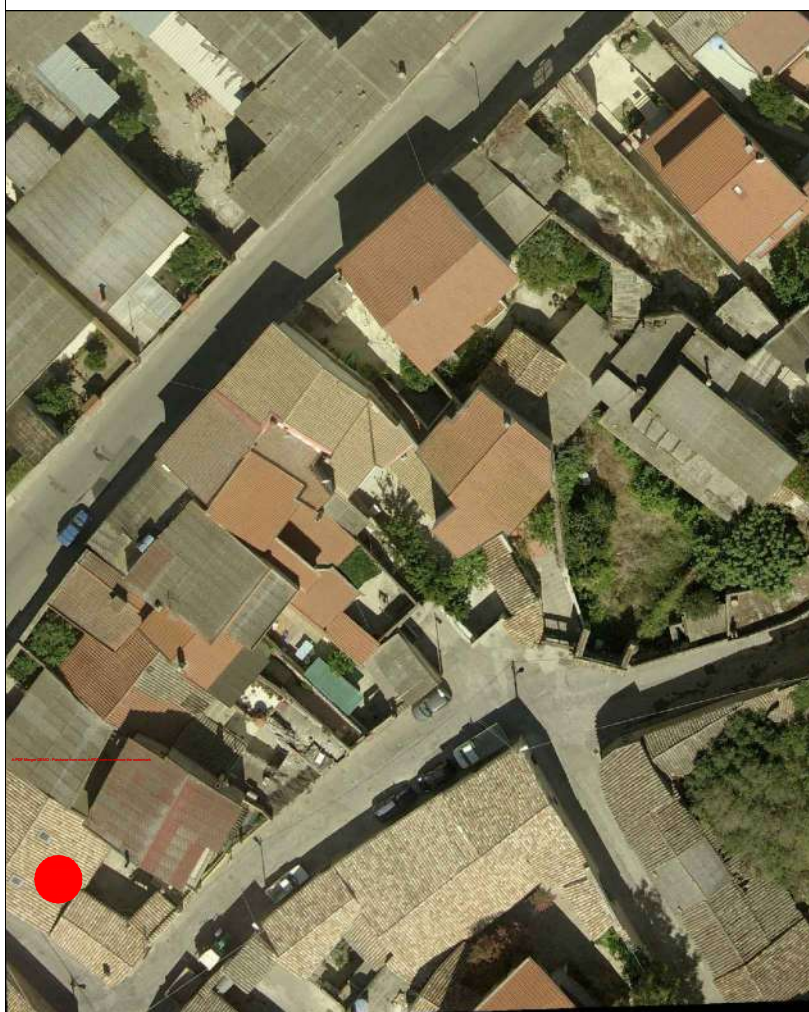

AEROFOTOGRAMMETRIA



FOTO 45°





INQUADRAMENTO

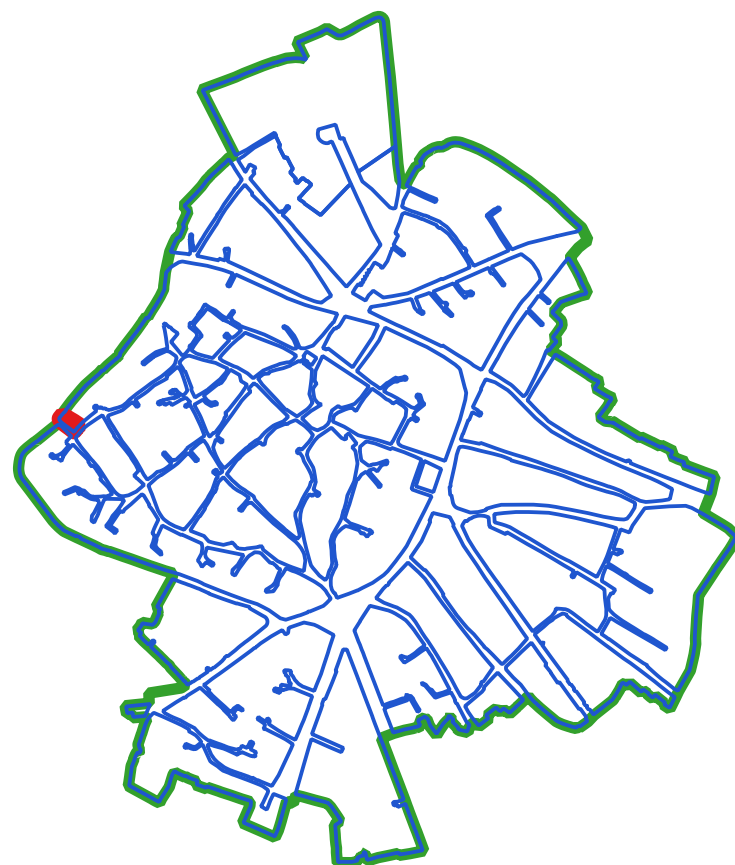

CLASSI DI TRASFORMABILITA'

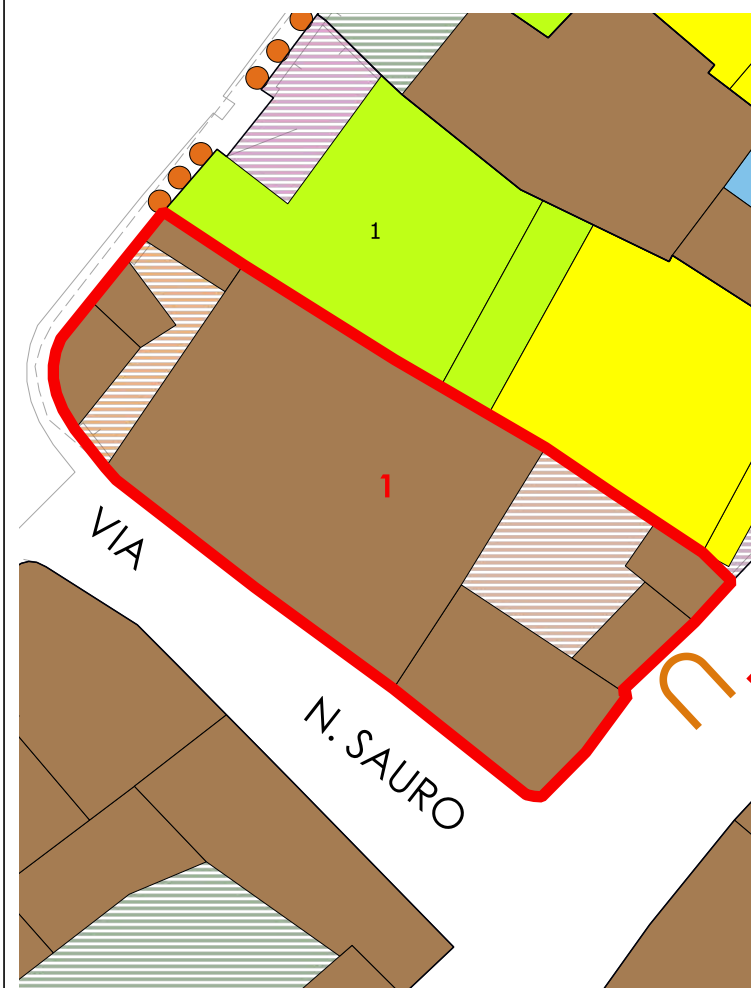

COPERTURE

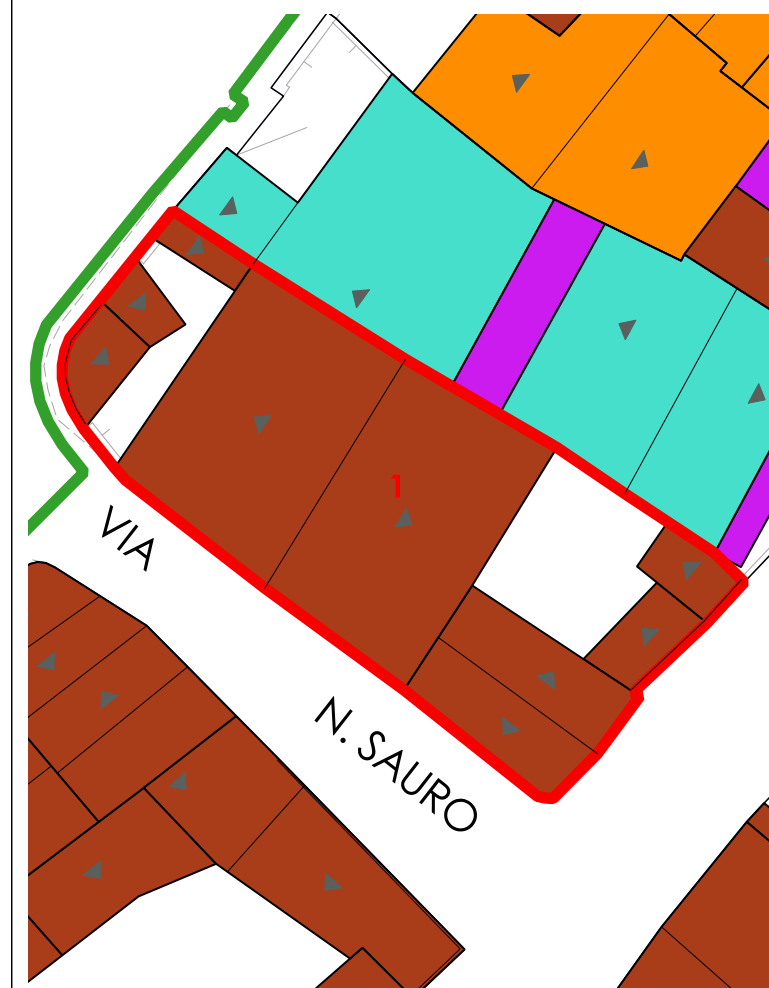

LIVELLO DI TRASFORMABILITA' DELLA UMI: BASSA
 CLASSE DELLA UMI: 2a UNICA
 ZONA: A
 Isolato: 4
 idUMI: 01/04
 Superficie Lotto: 254.89 mq
 Superficie Coperta al netto delle tettoie: 208.17 mq
 Superficie Corti e Aree Esterne: 46.72 mq
 Volume: 582.1 mc
 Proprietà: Privata
 Indice Fondiario: 2.3 mc/mq
 Numero Residenti: 0

UMI di particolare Valenza Storico Documentale: SI

N° Volume	Area	Altezza	Volume	CLASSE	Interventi Ammissibili
1	36.6	3.62	132.51	2a	MO - MS - RC - RTF
2	136.65	3.29	449.59	2a	MO - MS - RC - RTF

VOLUMI

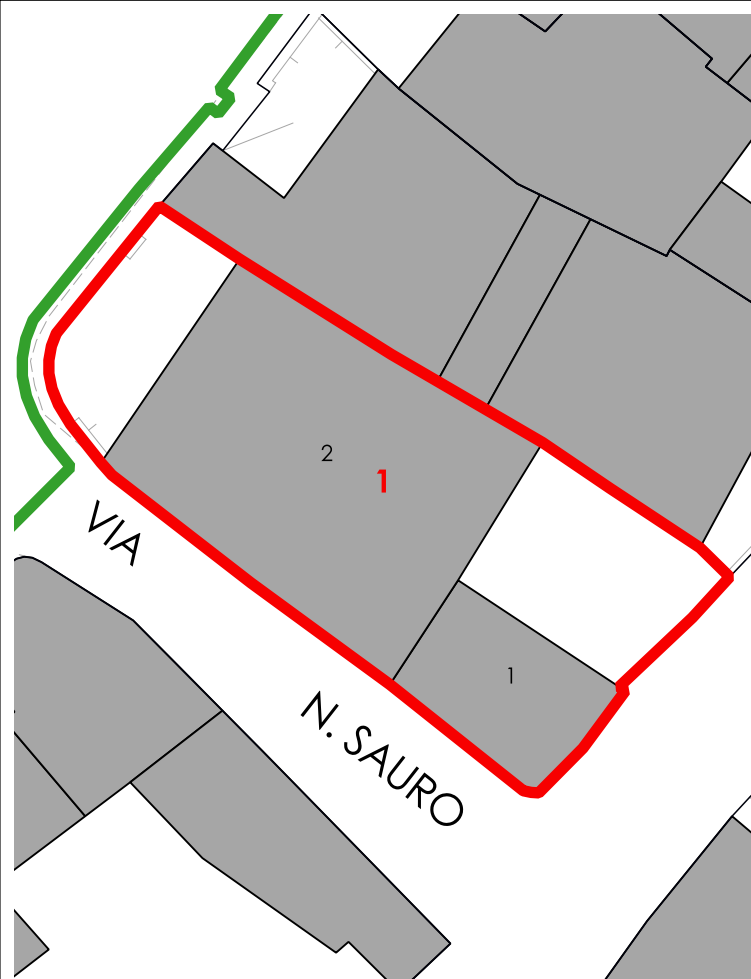

CORTI STORICHE ORIGINARIE

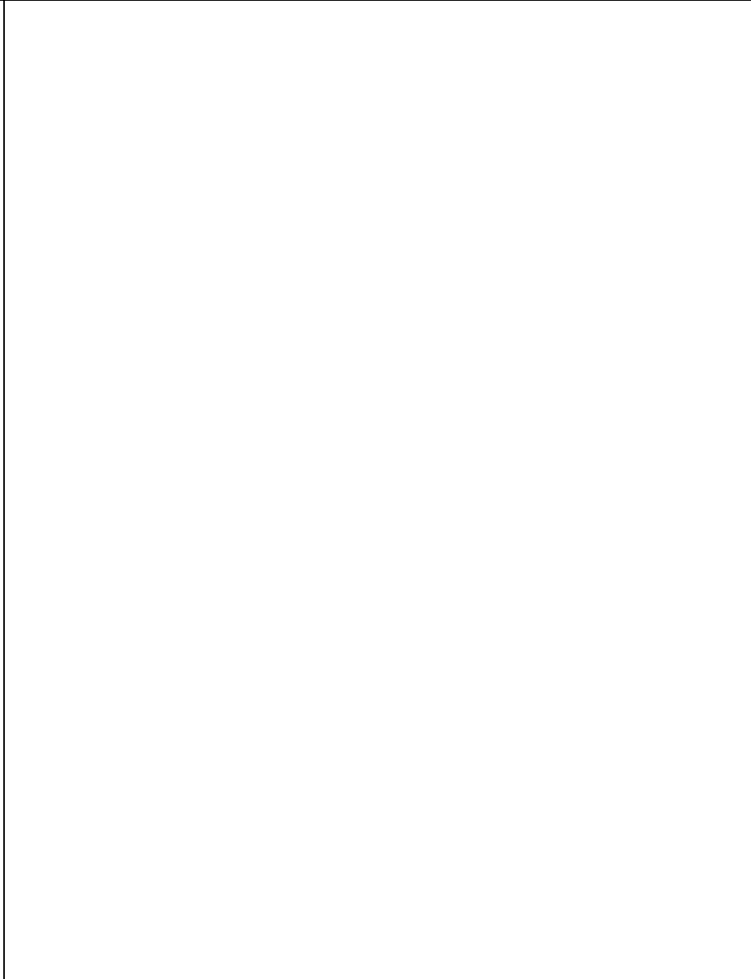

NUOVE EDIFICAZIONI

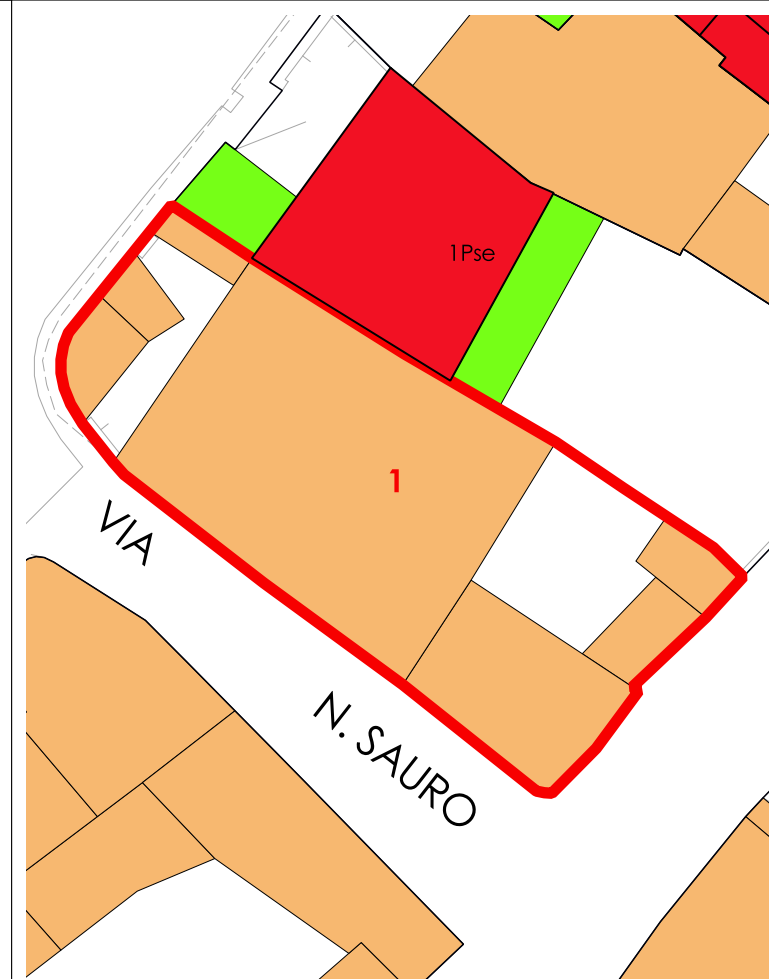

La volumetria pari a zero di alcuni corpi di fabbrica deriva dall'iniziale individuazione, da dati aerofotogrammetrici, degli stessi come tettoie. Le successive analisi hanno evidenziato la trasformazione di tali tettoie in volume.



COMUNE DI SANLURI
PIANO PARTICOLAREGGIATO CENTRO DI PRIMA E ANTICA FONDAZIONE

Isolato	04
U.M.I.	02

INQUADRAMENTO

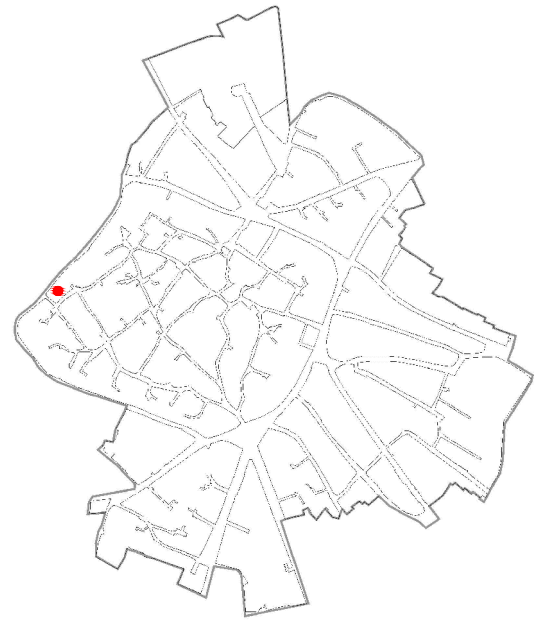

CATASTO STORICO



CATASTO ATTUALE

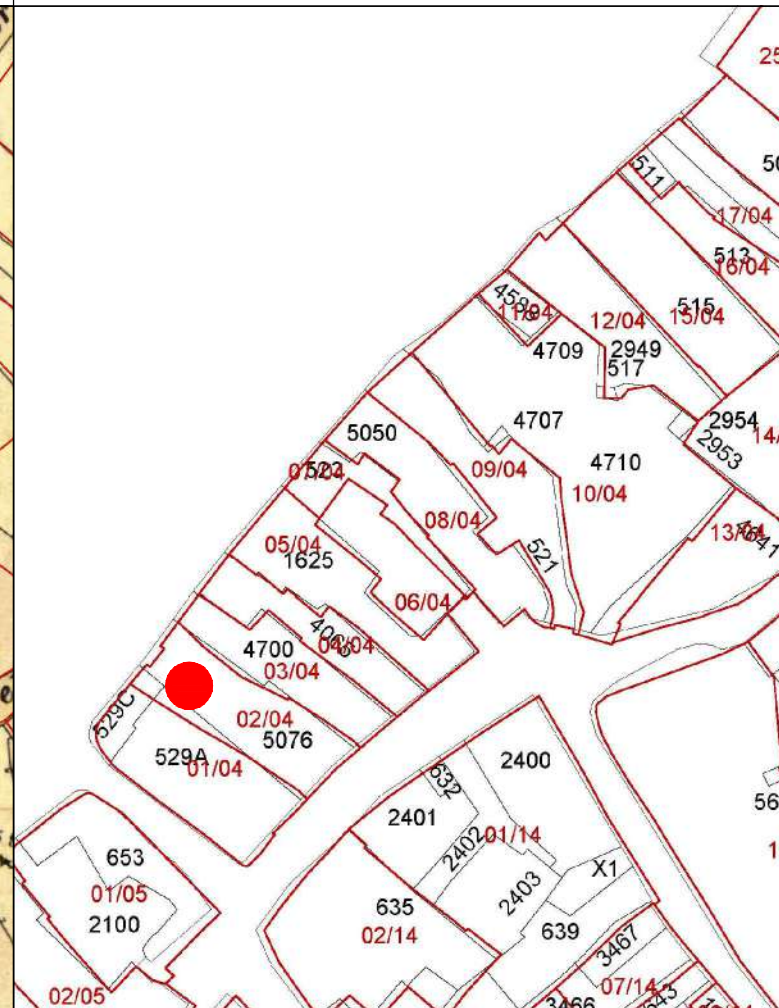

PROFILO STRADALE



DATI IDENTIFICATIVI
Catastali attuali: 5076
Catastali storici: 529C

DESTINAZIONE D'USO
Residenziale

ORTOFOTO



AEROFOTOGRAMMETRIA



FOTO 45°



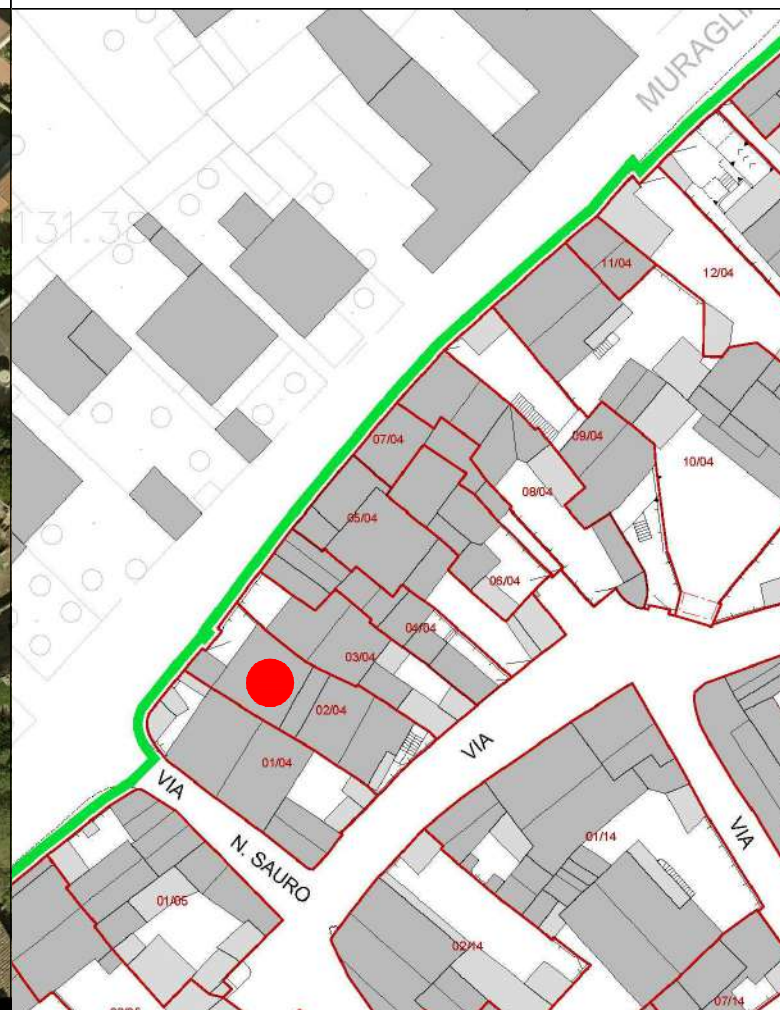

COMUNE DI SANLURI
PIANO PARTICOLAREGGIATO CENTRO DI ANTICA E PRIMA FORMAZIONE

Isolato	4
U.M.I.	2

INQUADRAMENTO

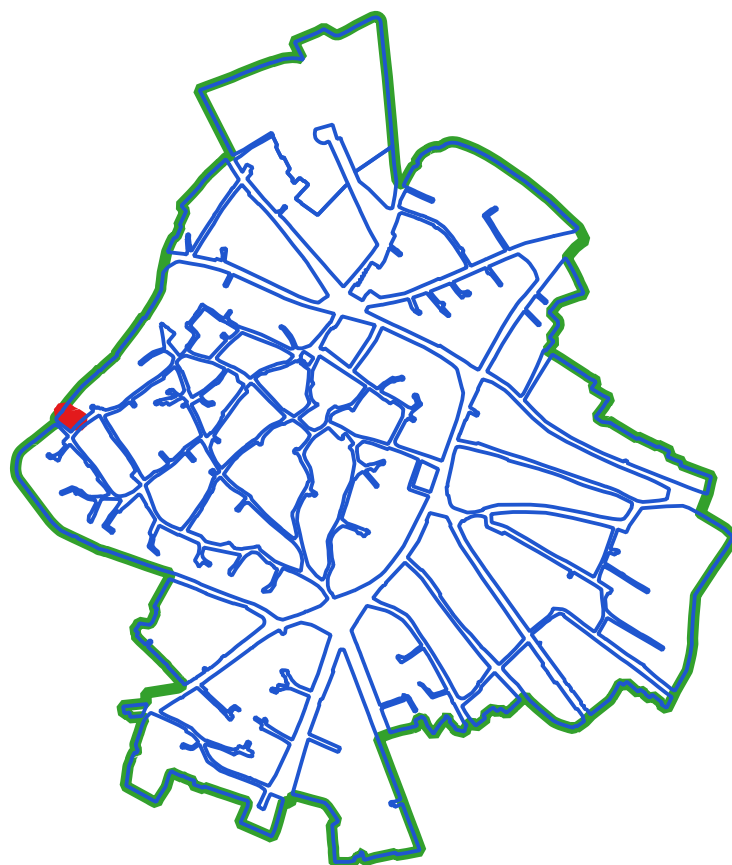

CLASSI DI TRASFORMABILITA'

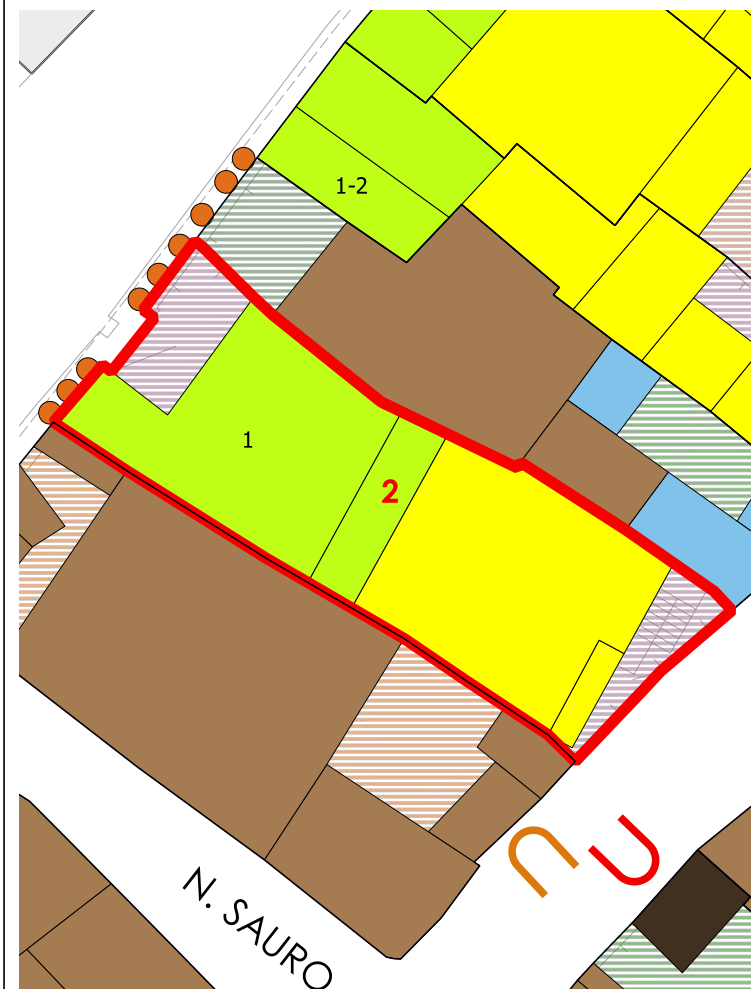

COPERTURE



LIVELLO DI TRASFORMABILITA' DELLA UMI: ALTA
CLASSE DELLA UMI: 4 PREVALEN

ZONA: A
Isolato: 4
idUMI: 02/04
Superficie Lotto: 223.03 mq
Superficie Coperta al netto delle tettoie: 183.68 mq
Superficie Corti e Aree Esterne: 39.35 mq
Volume: 943.7 mc
Proprietà: Privata
Indice Fondiario: 4.2 mc/mq
Numero Residenti: 1

UMI di particolare Valenza Storico Documentale: NO

N° Volume	Area	Altezza	Volume	CLASSE	Interventi Ammissibili
3	78.95	2.62	206.84	3	MO - MS - RE - DR
4	17.04	4.44	75.66	3	MO - MS - RE - DR
5	87.69	7.54	661.2	4	MO - MS - RE - DR

VOLUMI



CORTI STORICHE ORIGINARIE

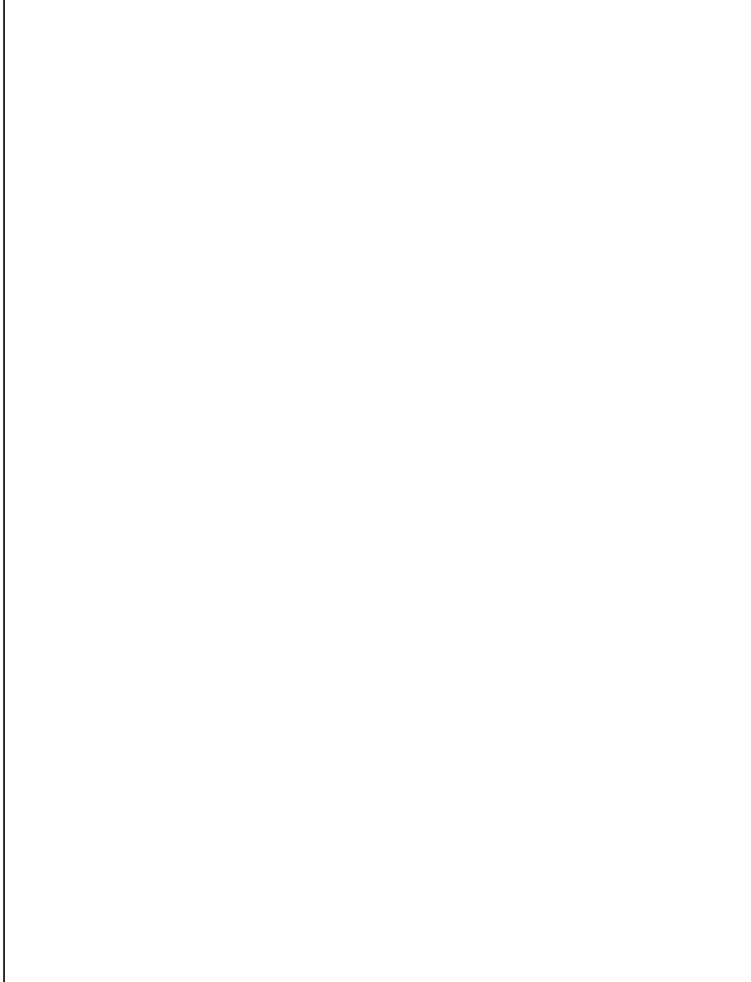

NUOVE EDIFICAZIONI

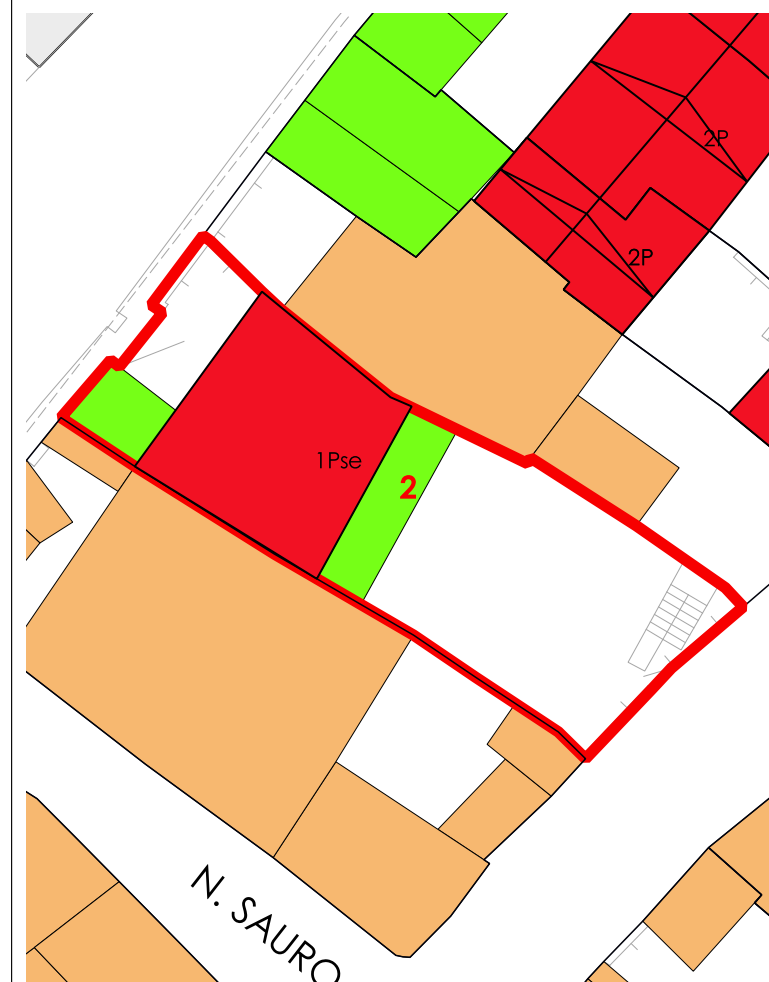

La volumetria pari a zero di alcuni corpi di fabbrica deriva dall'iniziale individuazione, da dati aerofotogrammetrici, degli stessi come tettoie. Le successive analisi hanno evidenziato la trasformazione di tali tettoie in volume.



COMUNE DI SANLURI
PIANO PARTICOLAREGGIATO CENTRO DI PRIMA E ANTICA FONDAZIONE

Isolato 04

U.M.I. 03

INQUADRAMENTO

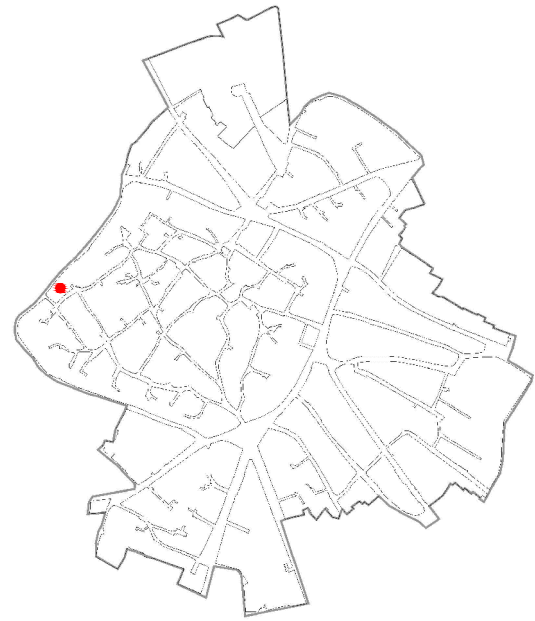

CATASTO STORICO



CATASTO ATTUALE

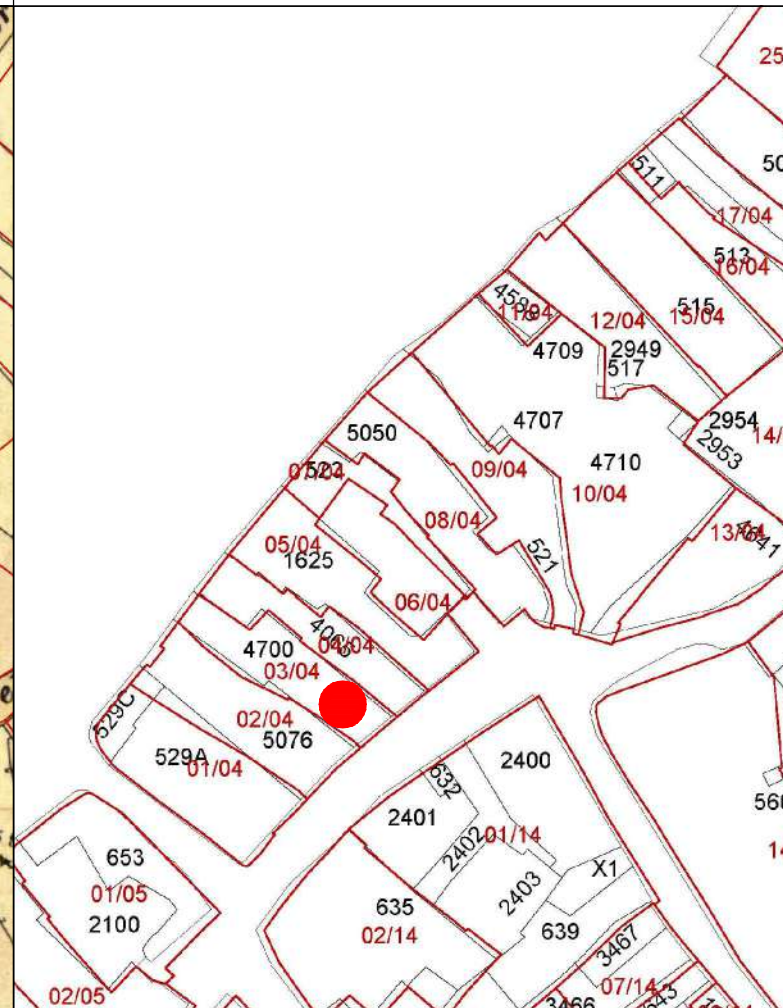

PROFILO STRADALE

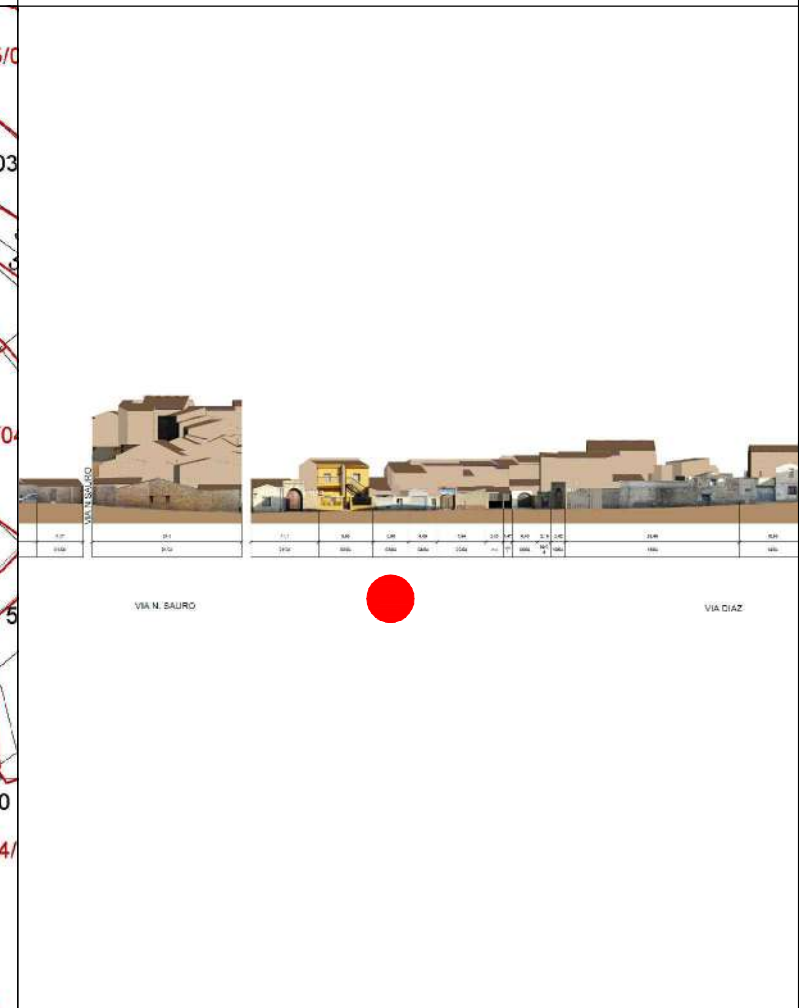

DATI IDENTIFICATIVI
Catastali attuali: 4700
Catastali storici: 527

DESTINAZIONE D'USO
Residenziale

ORTOFOTO



AEROFOTOGRAMMETRIA



FOTO 45°



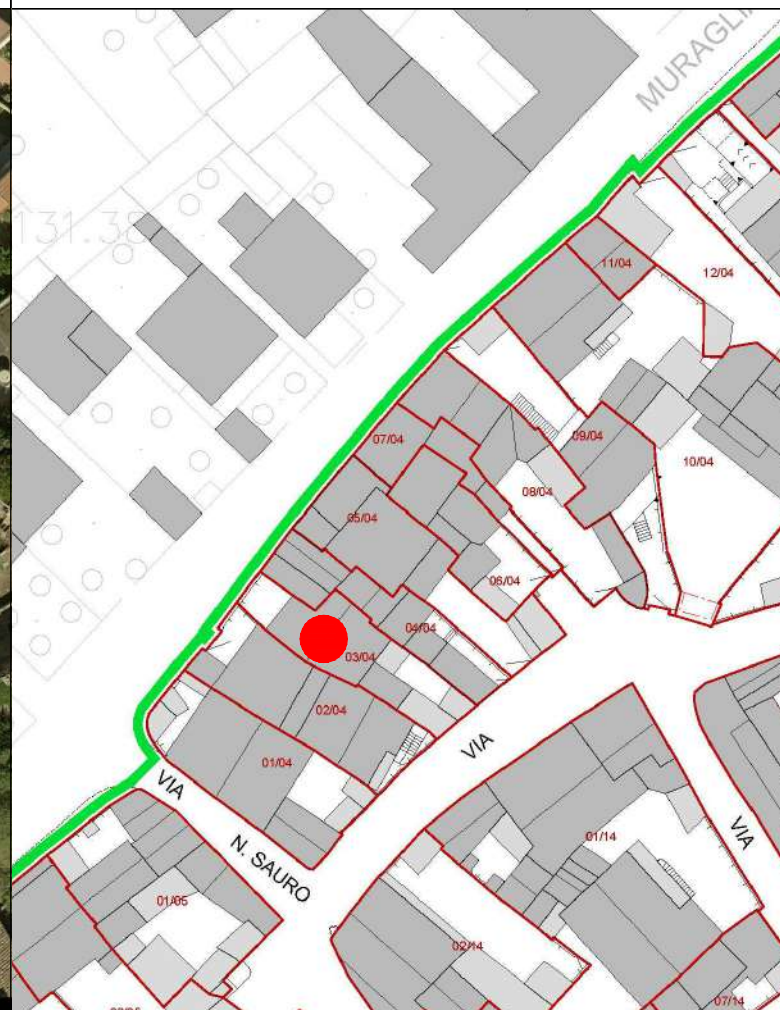
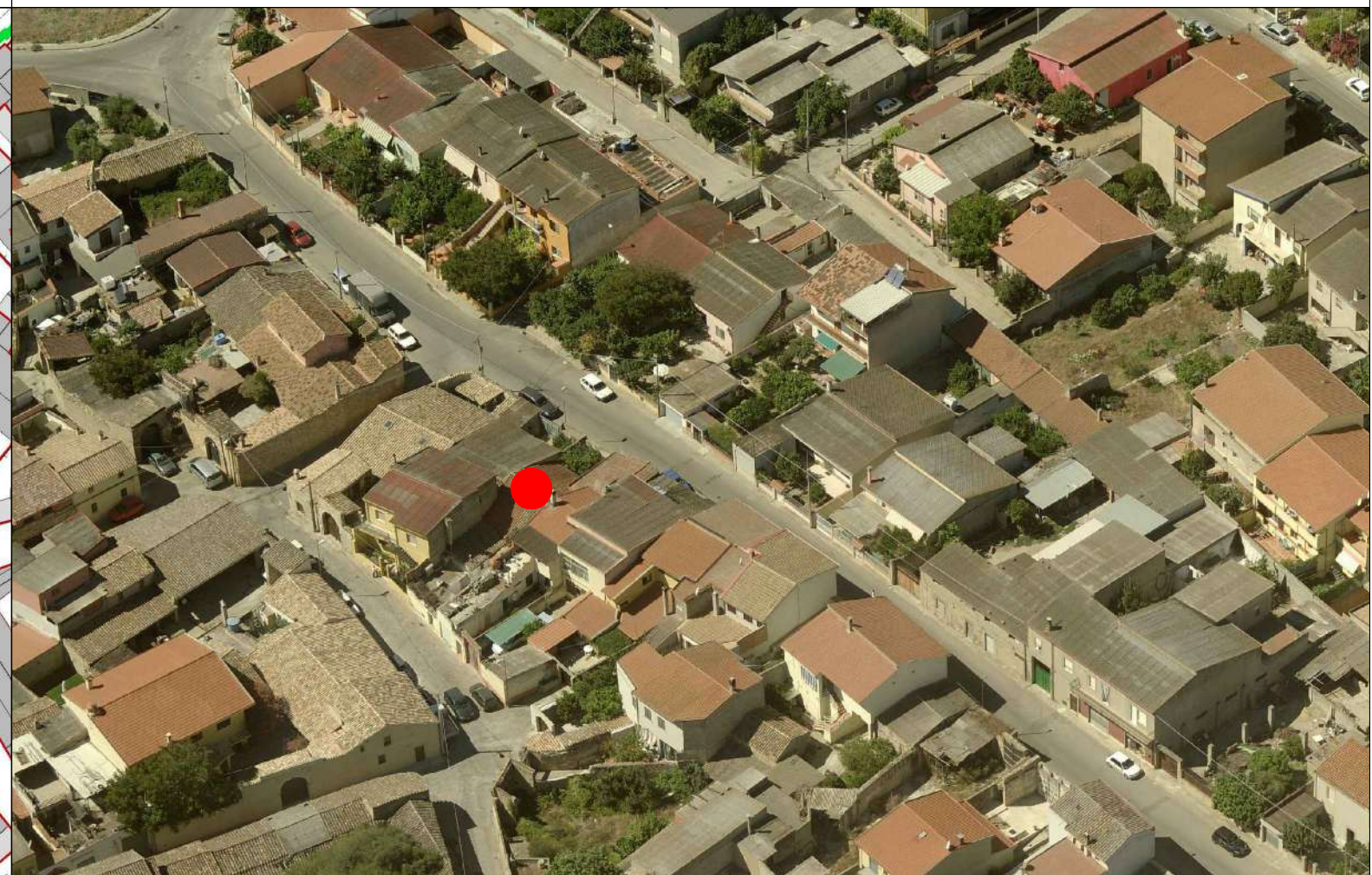

COMUNE DI SANLURI
PIANO PARTICOLAREGGIATO CENTRO DI ANTICA E PRIMA FORMAZIONE

Isolato	4
U.M.I.	3

INQUADRAMENTO

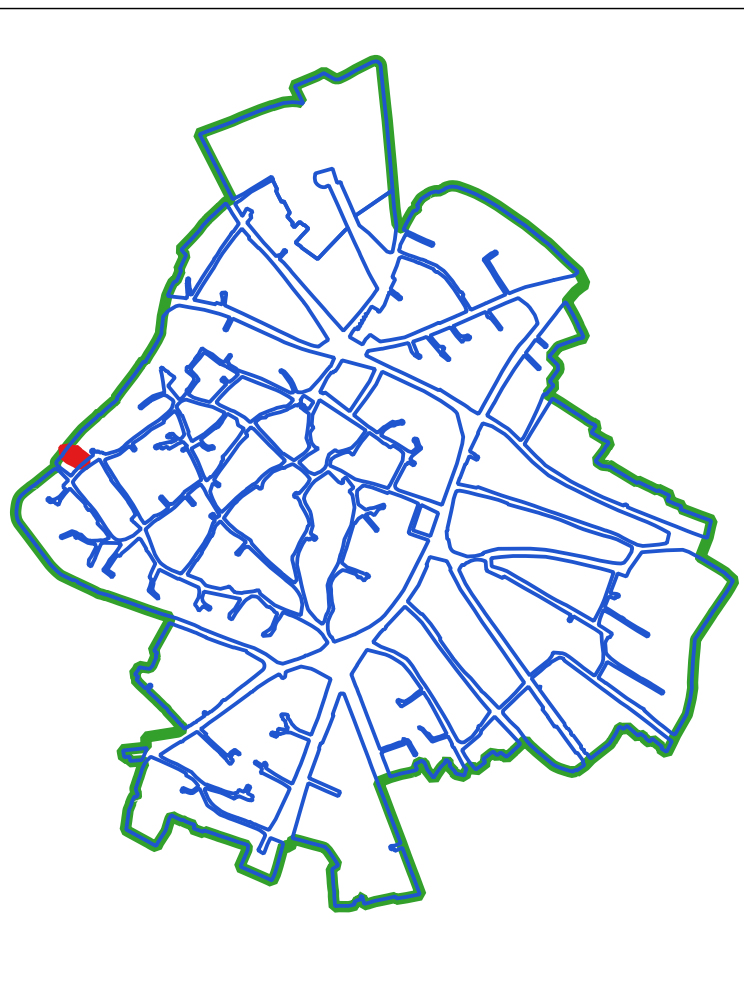

CLASSI DI TRASFORMABILITA'

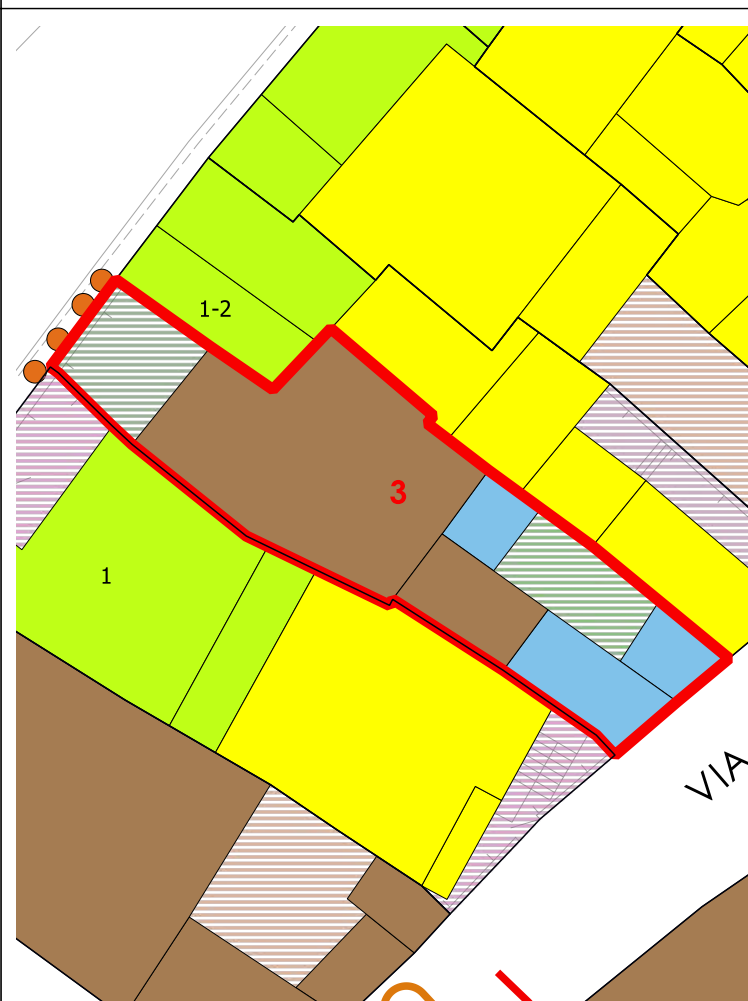

COPERTURE



LIVELLO DI TRASFORMABILITA' DELLA UMI: BASSA
 CLASSE DELLA UMI: 2a UNICA

ZONA: A
 Isolato: 4
 idUMI: 03/04
 Superficie Lotto: 169.46 mq
 Superficie Coperta al netto delle tettoie: 97.57 mq
 Superficie Corti e Aree Esterne: 71.89 mq
 Volume: 209.89 mc
 Proprietà: Privata
 Indice Fondiario: 1.2 mc/mq
 Numero Residenti: 2

UMI di particolare Valenza Storico Documentale: SI

N° Volume	Area	Altezza	Volume	CLASSE	Interventi Ammissibili
6	15.8	2.52	39.82	2a	MO - MS - RC - RTF
7	81.77	2.08	170.07	2a	MO - MS - RC - RTF

VOLUMI

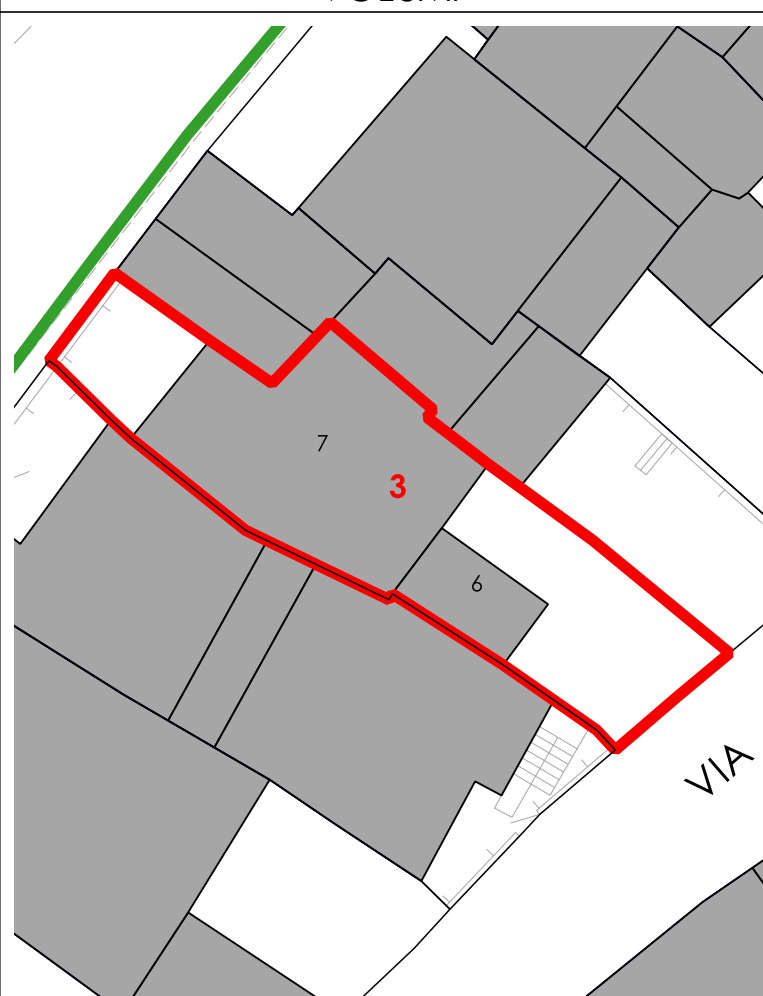

CORTI STORICHE ORIGINARIE

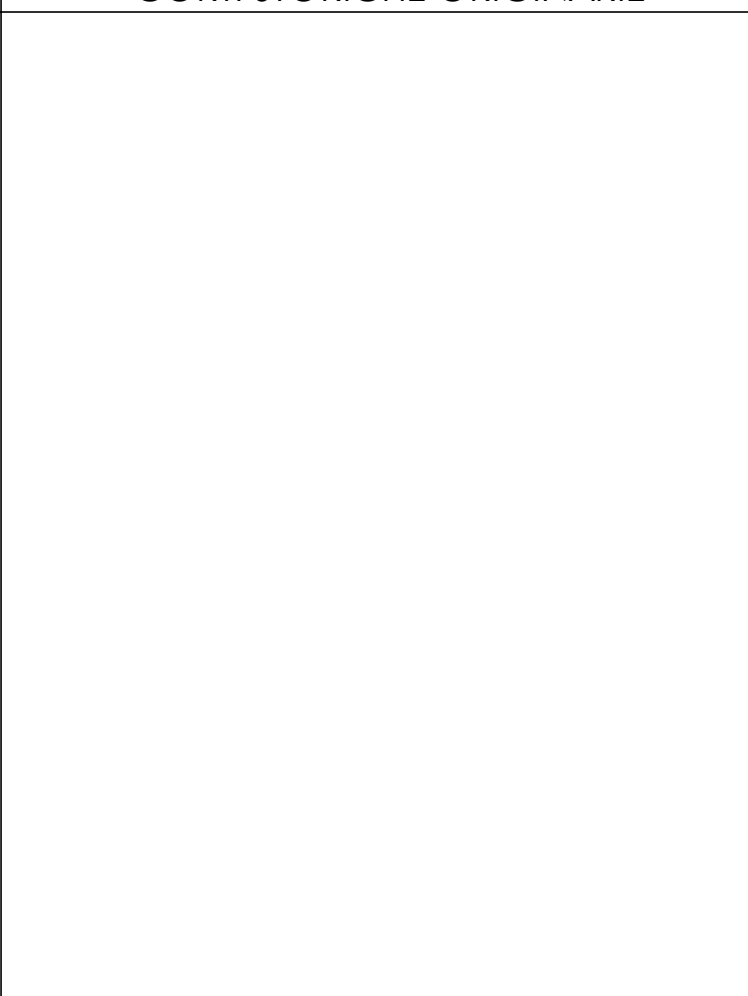

NUOVE EDIFICAZIONI

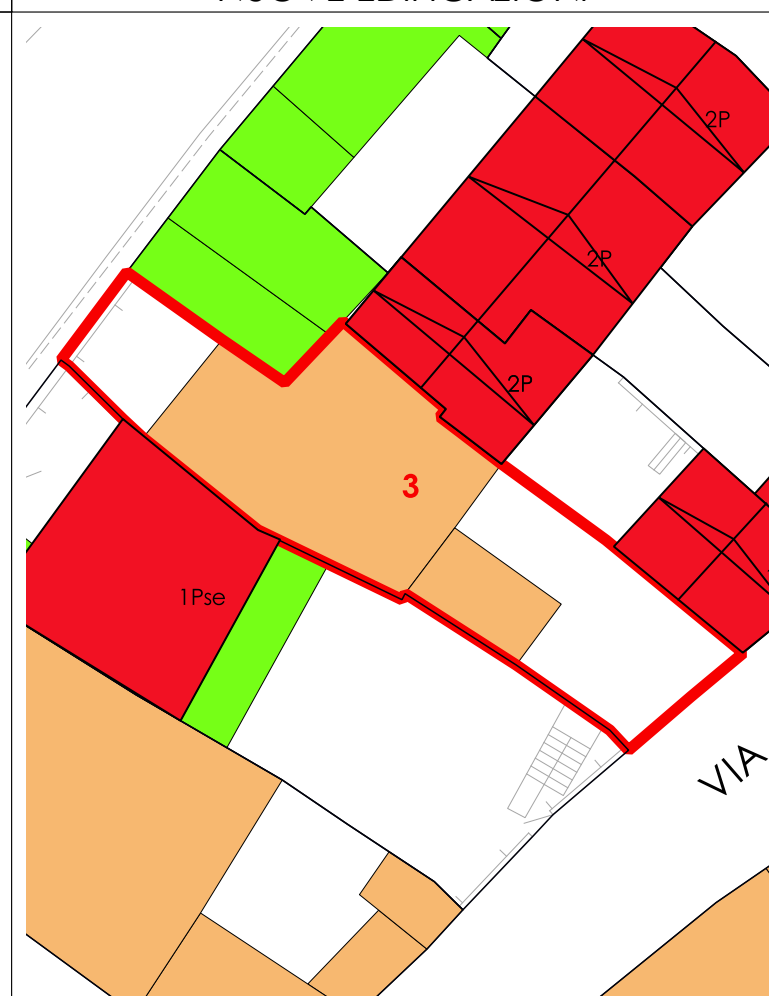

La volumetria pari a zero di alcuni corpi di fabbrica deriva dall'iniziale individuazione, da dati aerofotogrammetrici, degli stessi come tettoie. Le successive analisi hanno evidenziato la trasformazione di tali tettoie in volume.



COMUNE DI SANLURI
PIANO PARTICOLAREGGIATO CENTRO DI PRIMA E ANTICA FONDAZIONE

Isolato 04

U.M.I. 04

INQUADRAMENTO

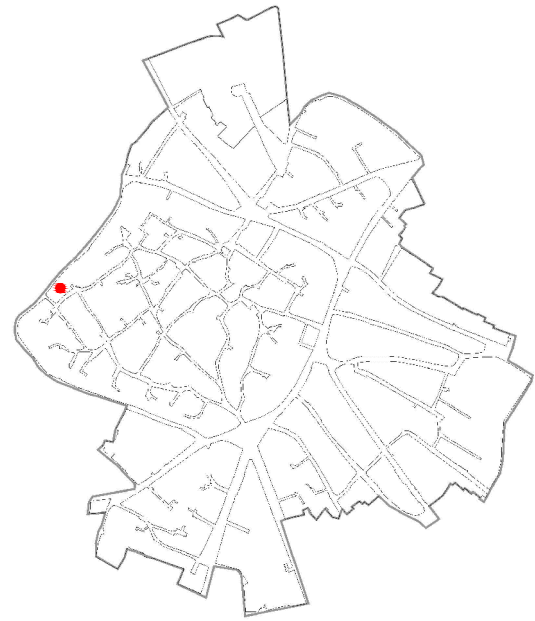

CATASTO STORICO

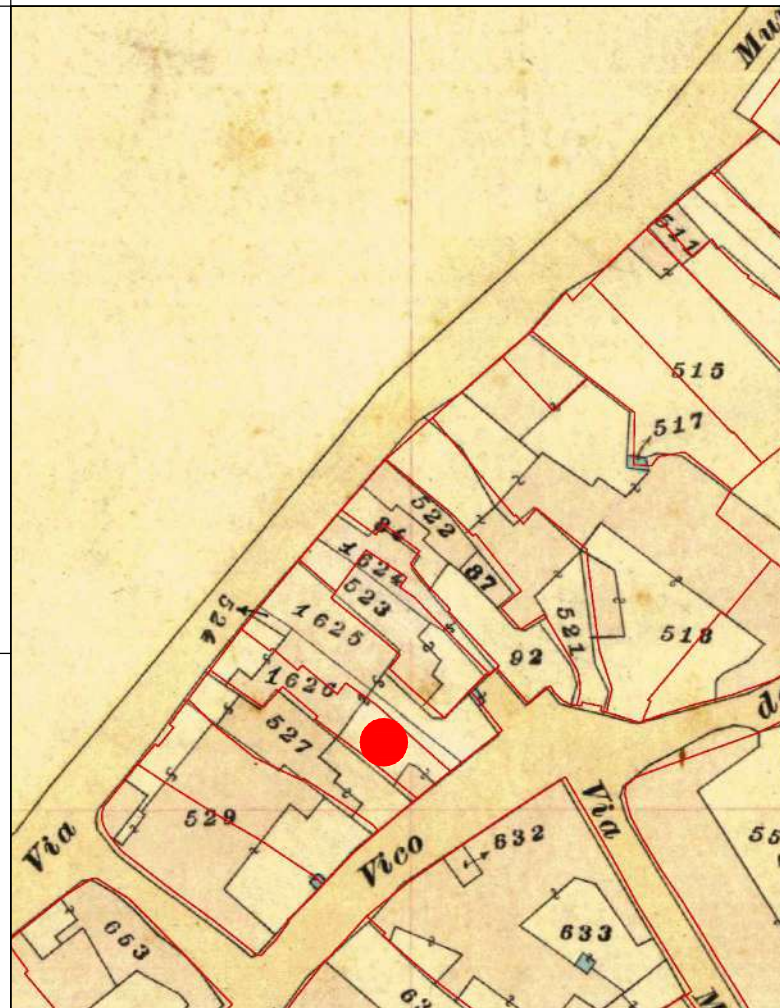

CATASTO ATTUALE

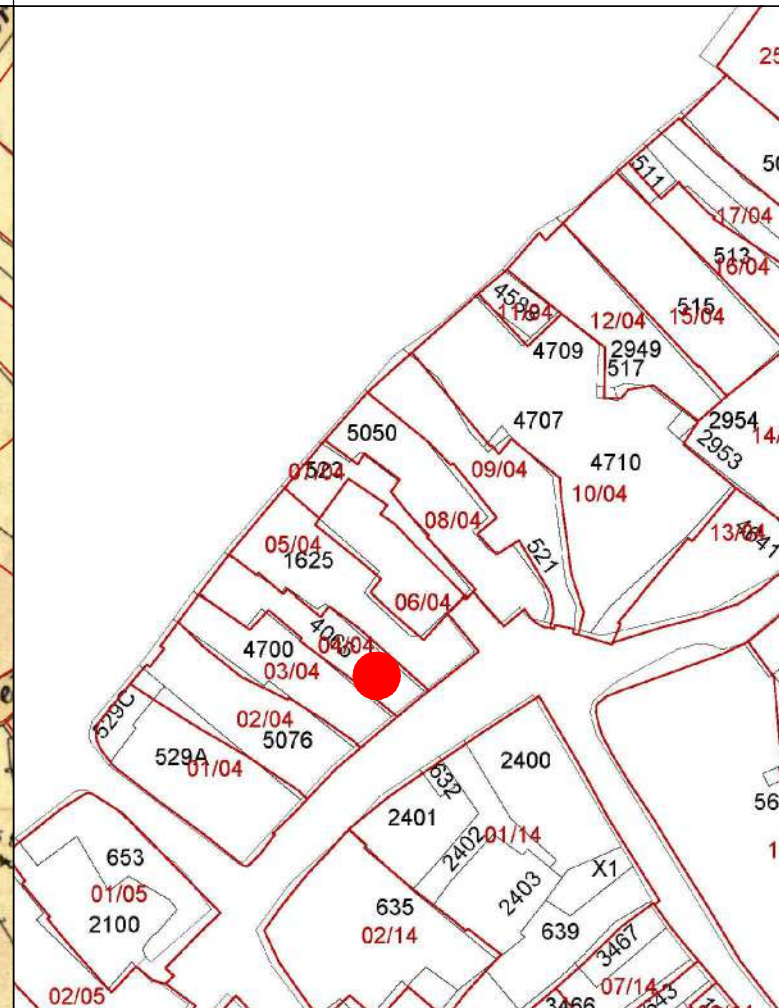

PROFILO STRADALE

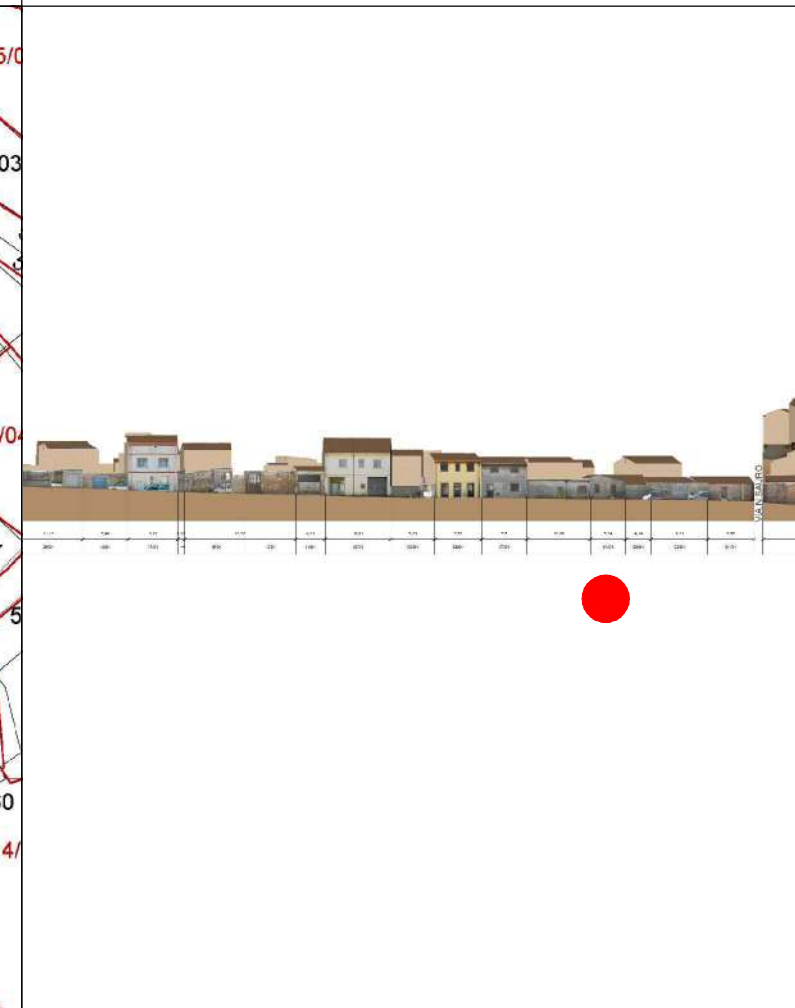

DATI IDENTIFICATIVI
Catastali attuali: 4605
Catastali storici: 1626p

DESTINAZIONE D'USO
Residenziale

ORTOFOTO



AEROFOTOGRAMMETRIA



FOTO 45°



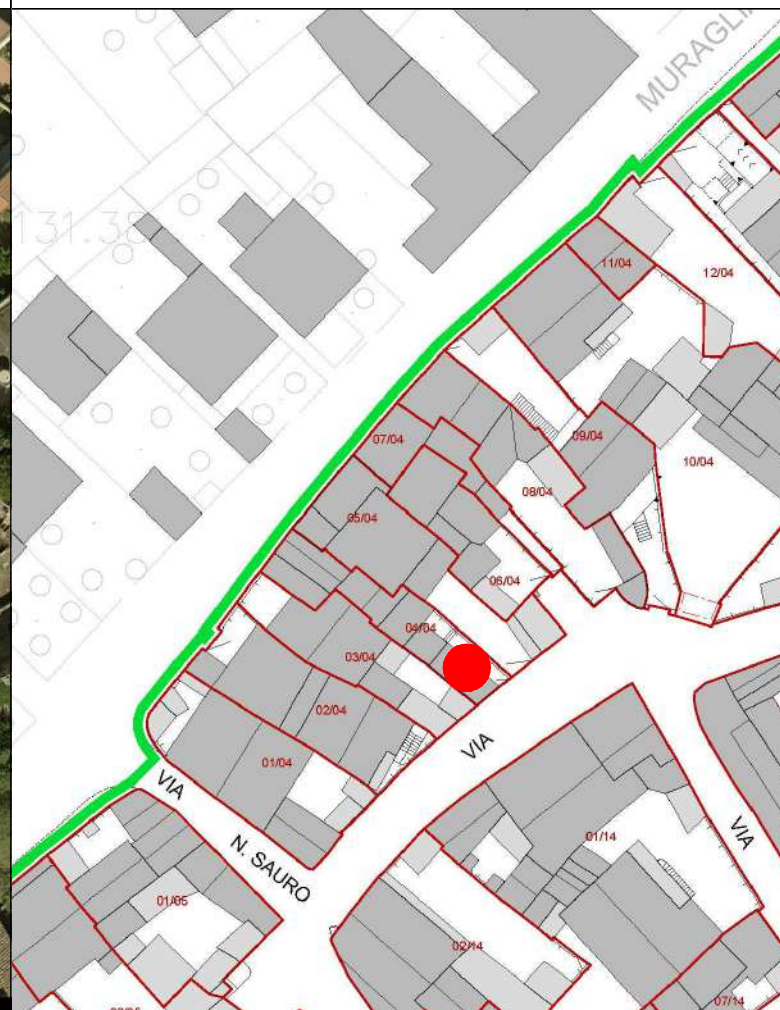

COMUNE DI SANLURI
PIANO PARTICOLAREGGIATO CENTRO DI ANTICA E PRIMA FORMAZIONE

Isolato	4
U.M.I.	4

INQUADRAMENTO

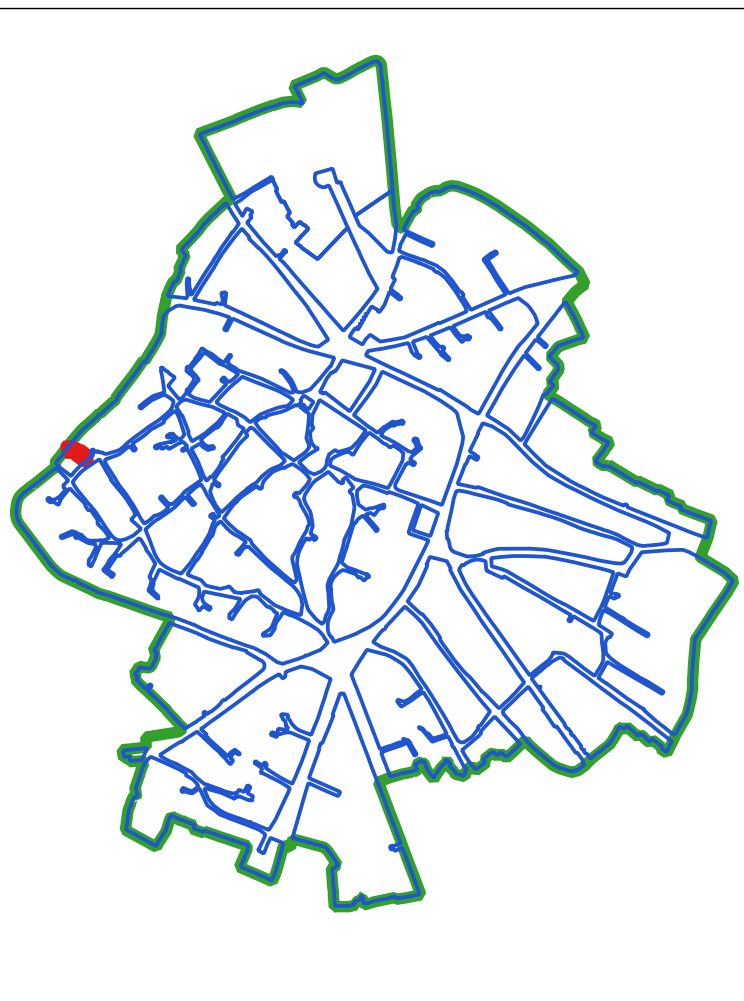

CLASSI DI TRASFORMABILITA'

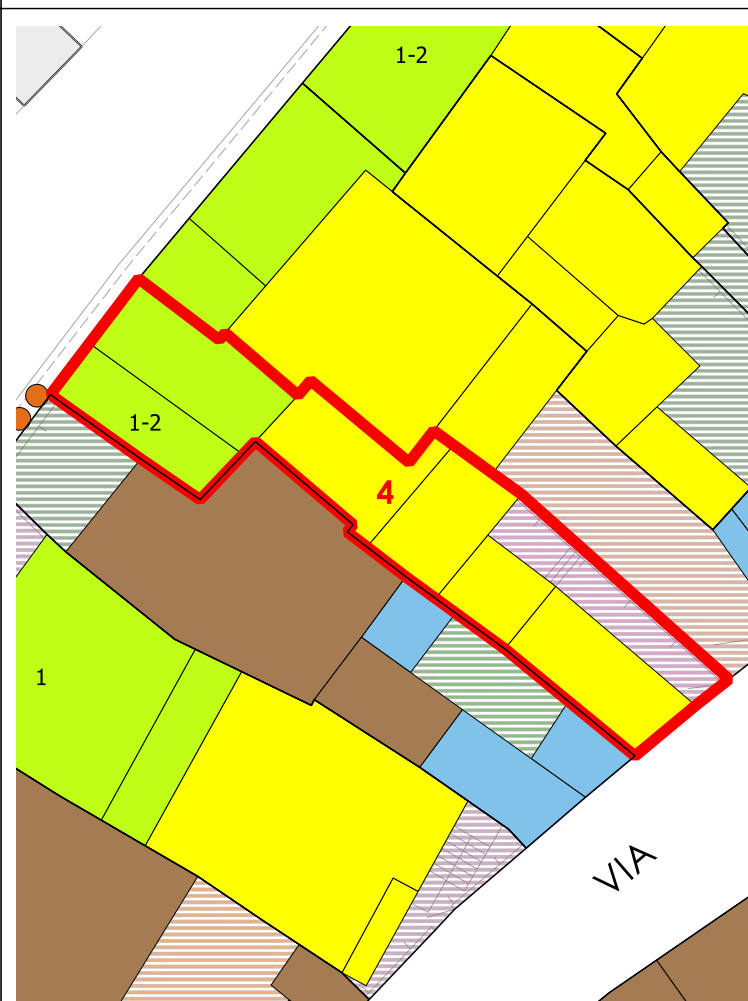

COPERTURE



LIVELLO DI TRASFORMABILITA' DELLA UMI: ALTA
CLASSE DELLA UMI: 4 PREVALEN

ZONA: A
Isolato: 4
idUMI: 04/04
Superficie Lotto: 145.85 mq
Superficie Coperta al netto delle tettoie: 89.39 mq
Superficie Corti e Aree Esterne: 56.46 mq
Volume: 392.98 mc
Proprietà: Privata
Indice Fondiario: 2.7 mc/mq
Numero Residenti: 9

UMI di particolare Valenza Storico Documentale: NO

N° Volume	Area	Altezza	Volume	CLASSE	Interventi Ammissibili
8	19.23	5.37	103.28	4	MO - MS - RE - DR
9	23.29	5.89	137.17	4	MO - MS - RE - DR
10	19.99	2.91	58.17	3	MO - MS - RE - DR
11	26.88	3.51	94.36	3	MO - MS - RE - DR

VOLUMI



CORTI STORICHE ORIGINARIE

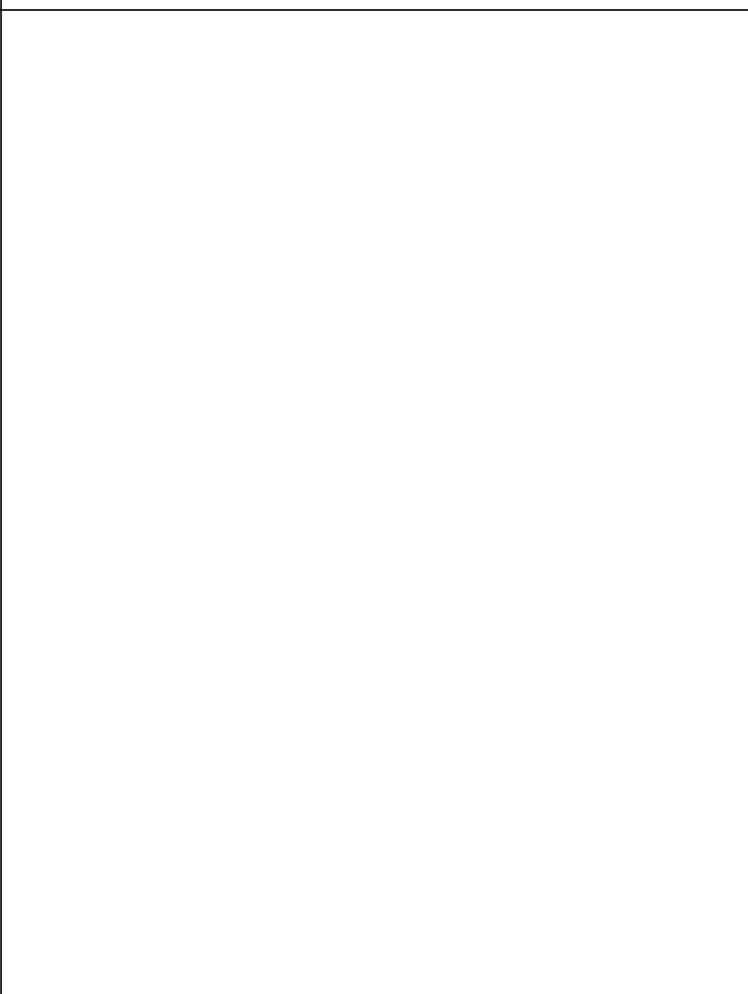

NUOVE EDIFICAZIONI



La volumetria pari a zero di alcuni corpi di fabbrica deriva dall'iniziale individuazione, da dati aerofotogrammetrici, degli stessi come tettoie. Le successive analisi hanno evidenziato la trasformazione di tali tettoie in volume.



COMUNE DI SANLURI
PIANO PARTICOLAREGGIATO CENTRO DI PRIMA E ANTICA FONDAZIONE

Isolato	04
U.M.I.	05

INQUADRAMENTO

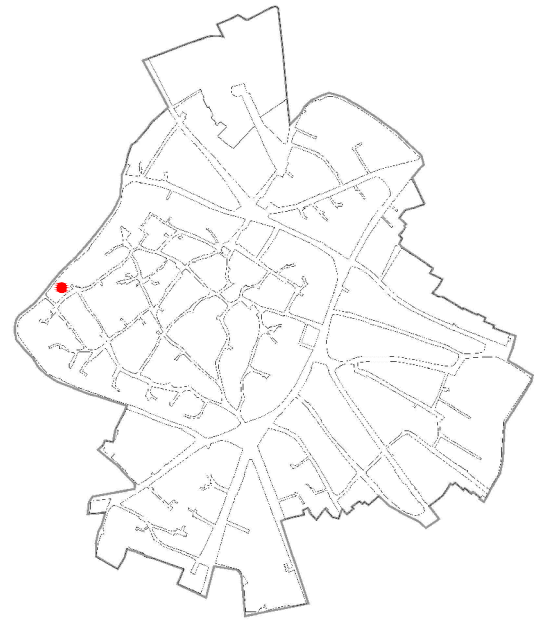

CATASTO STORICO



CATASTO ATTUALE

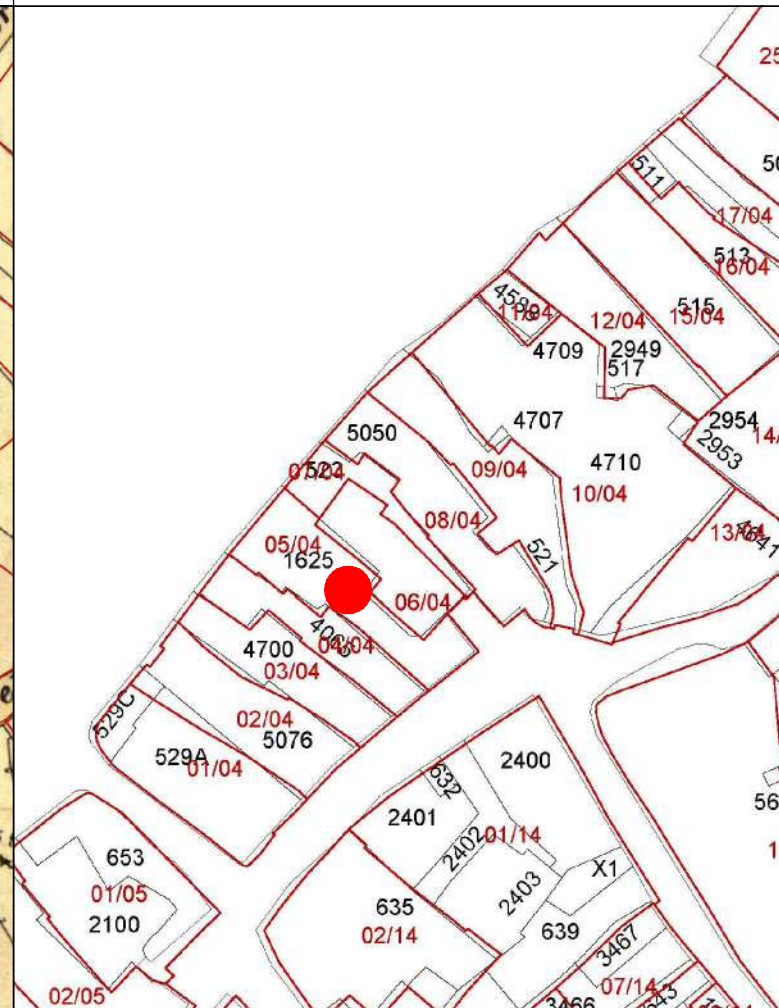

PROFILO STRADALE

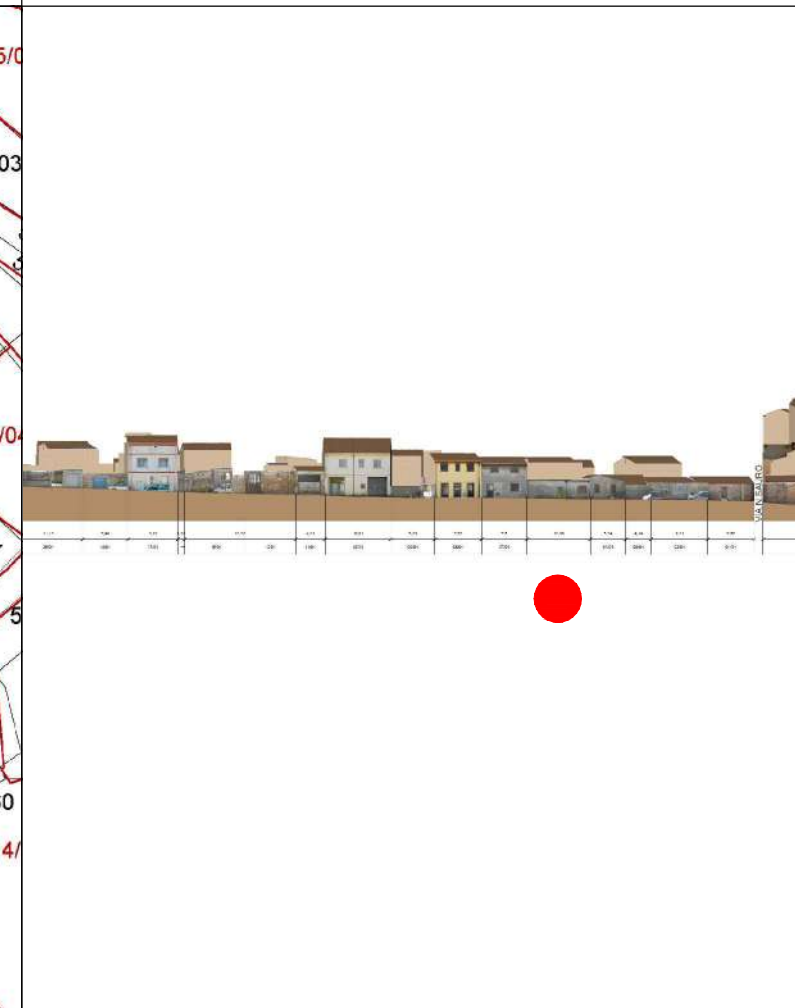

DATI IDENTIFICATIVI
Catastali attuali: 1625
Catastali storici: 1626p, 1625, 524

DESTINAZIONE D'USO
Residenziale

ORTOFOTO



AEROFOTOGRAMMETRIA



FOTO 45°



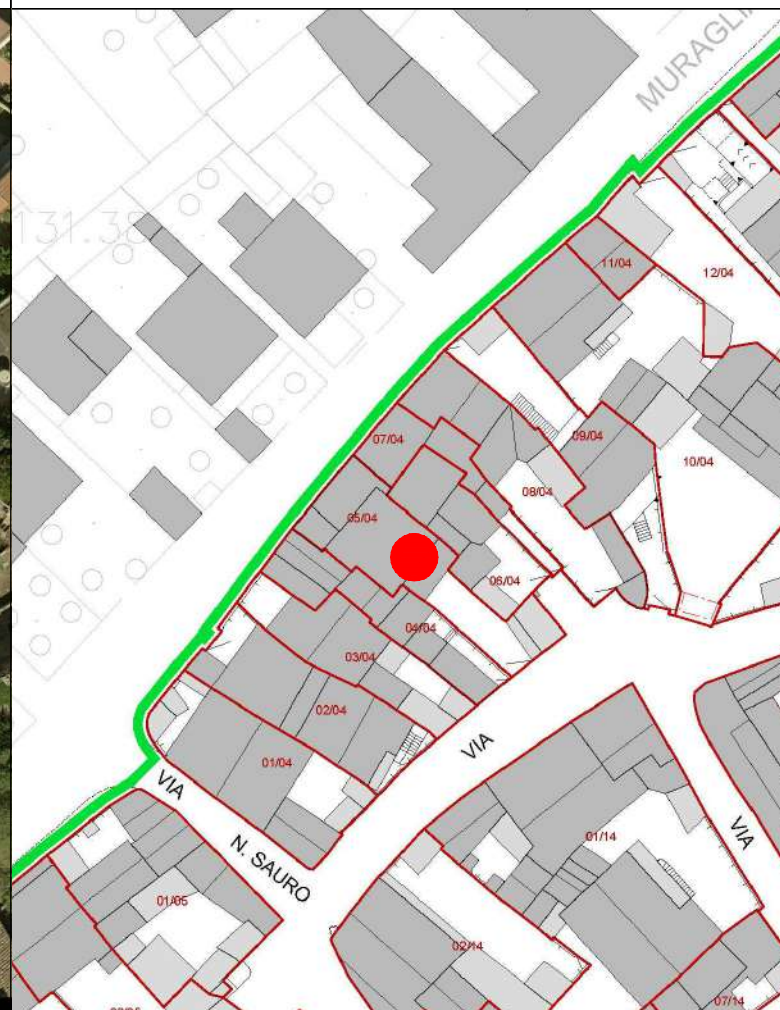
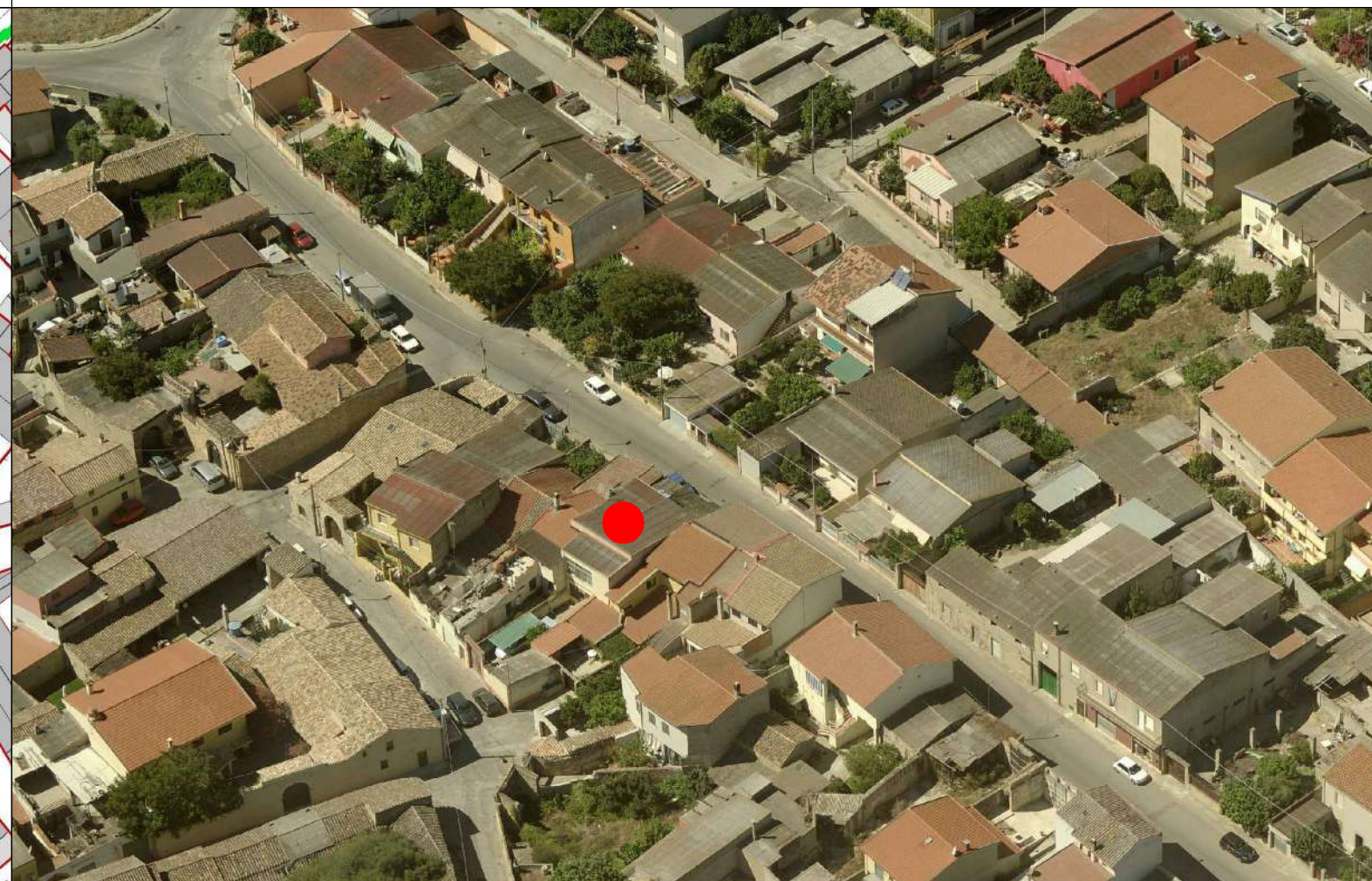

COMUNE DI SANLURI
PIANO PARTICOLAREGGIATO CENTRO DI ANTICA E PRIMA FORMAZIONE

Isolato 4
U.M.I. 5

INQUADRAMENTO

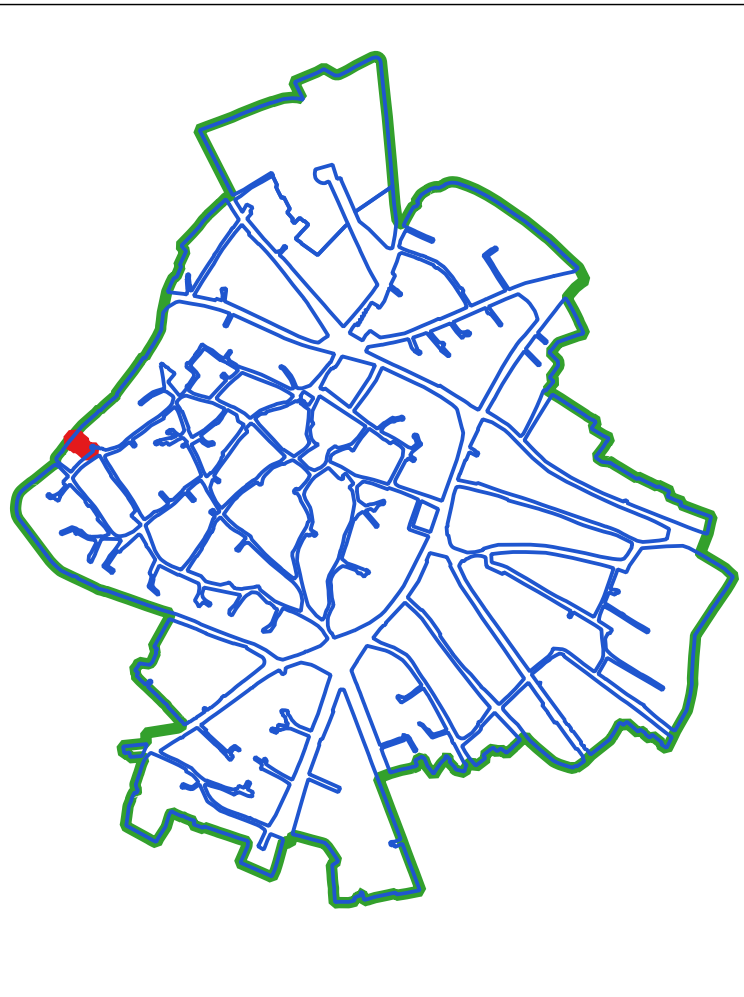

CLASSI DI TRASFORMABILITA'

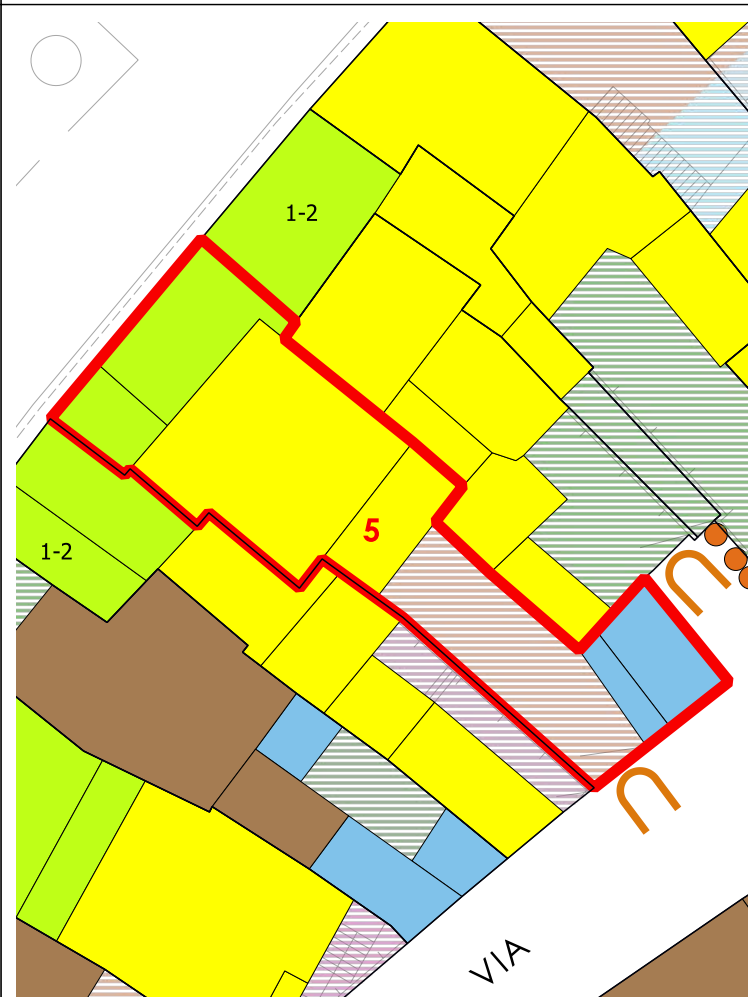

COPERTURE

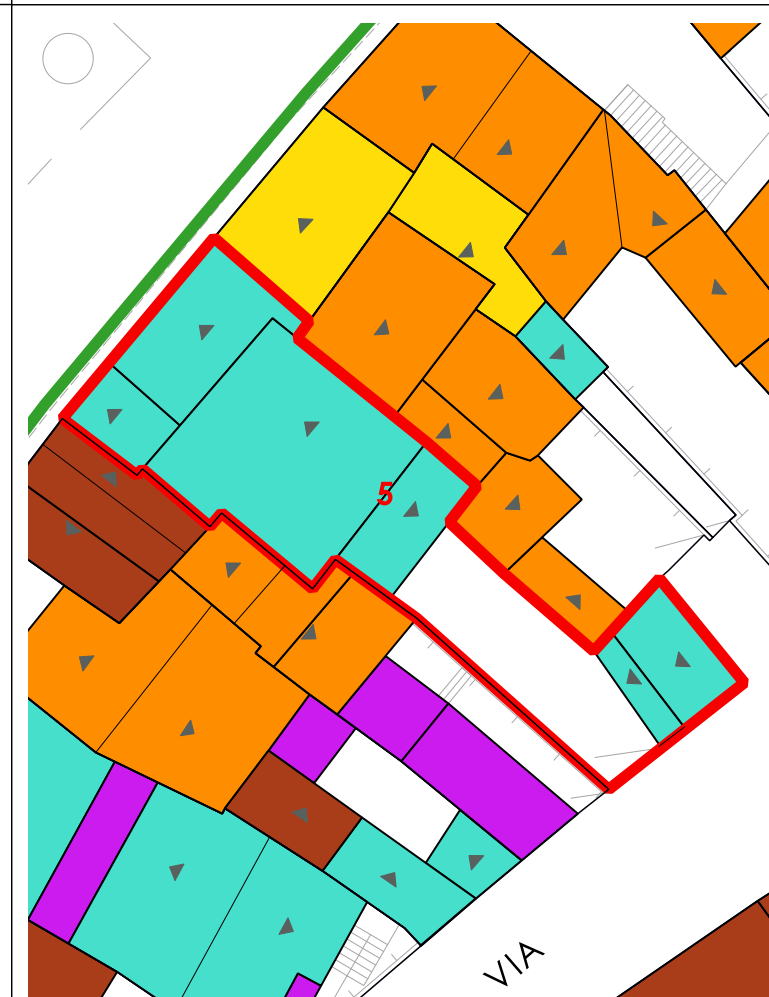

VOLUMI

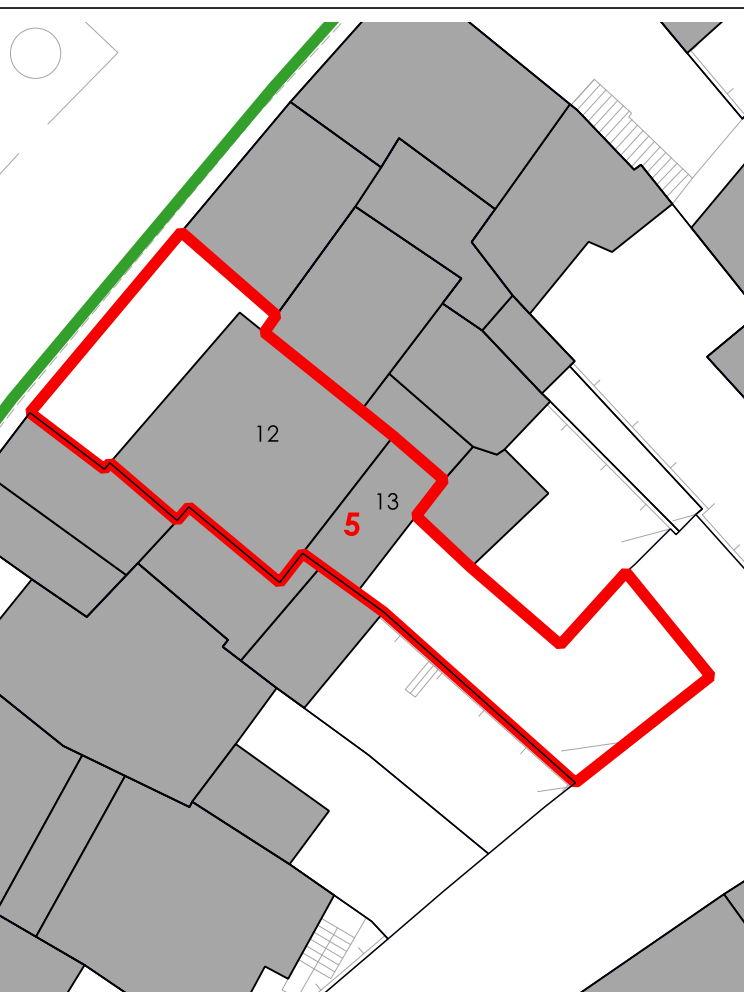

CORTI STORICHE ORIGINARIE

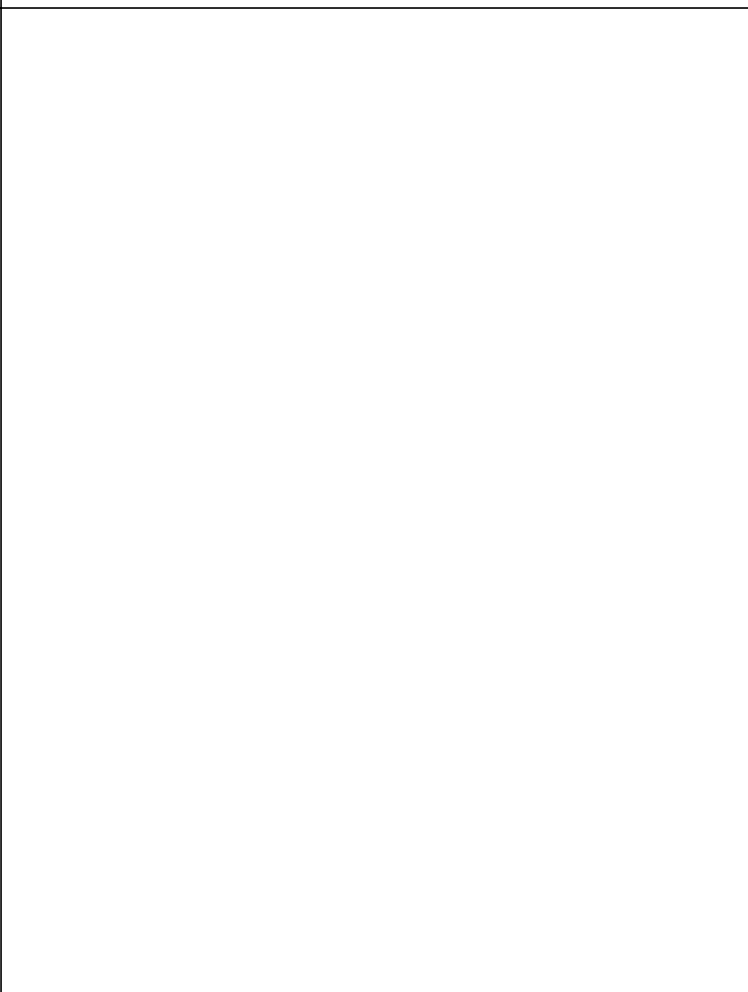

NUOVE EDIFICAZIONI



LIVELLO DI TRASFORMABILITA' DELLA UMI: ALTA
CLASSE DELLA UMI: 4 UNICA

ZONA: A
Isolato: 4
idUMI: 05/04
Superficie Lotto: 218.19 mq
Superficie Coperta al netto delle tettoie: 140.94 mq
Superficie Corti e Aree Esterne: 77.25 mq
Volume: 592.91 mc
Proprietà: Privata
Indice Fondiario: 2.7 mc/mq
Numero Residenti: 5

UMI di particolare Valenza Storico Documentale: NO

N° Volume	Area	Altezza	Volume	CLASSE	Interventi Ammissibili
12	76.55	6.08	465.4	4	MO - MS - RE - DR
13	19.29	6.61	127.51	4	MO - MS - RE - DR

La volumetria pari a zero di alcuni corpi di fabbrica deriva dall'iniziale individuazione, da dati aerofotogrammetrici, degli stessi come tettoie. Le successive analisi hanno evidenziato la trasformazione di tali tettoie in volume.



COMUNE DI SANLURI
PIANO PARTICOLAREGGIATO CENTRO DI PRIMA E ANTICA FONDAZIONE

Isolato 04
U.M.I. 06

INQUADRAMENTO

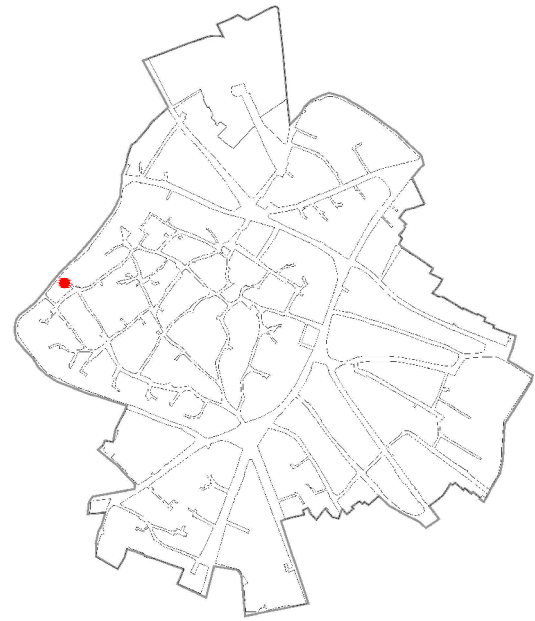

CATASTO STORICO



CATASTO ATTUALE

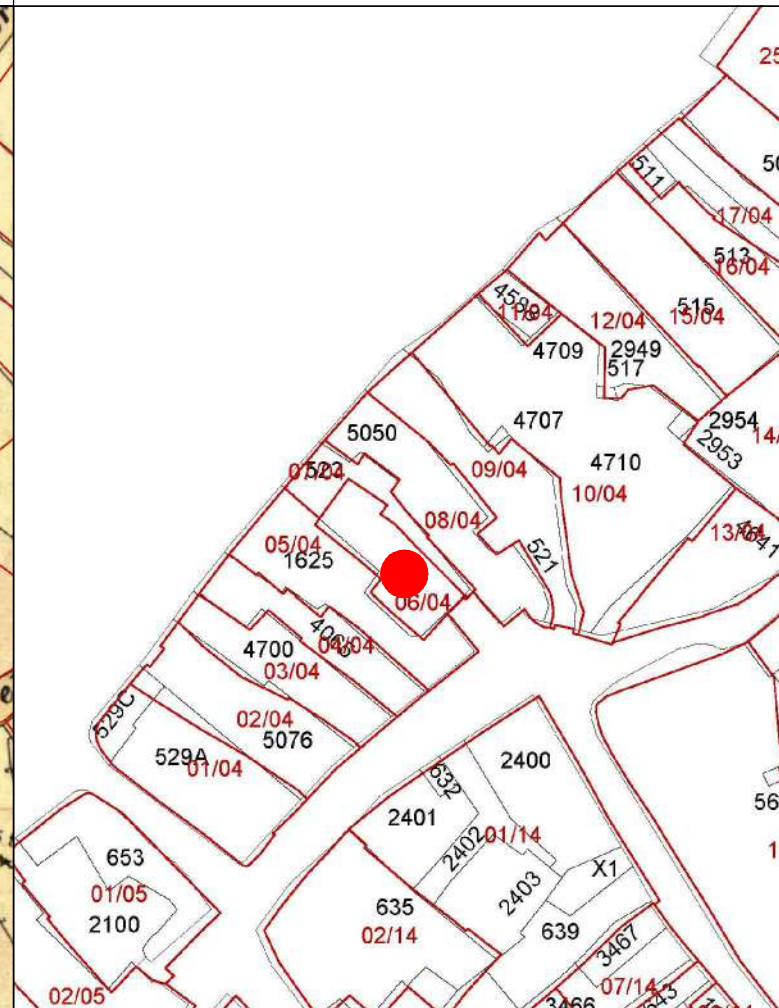

PROFILO STRADALE



DATI IDENTIFICATIVI
Catastali attuali: 523p
Catastali storici: 523p, 1624p

DESTINAZIONE D'USO
Residenziale

ORTOFOTO

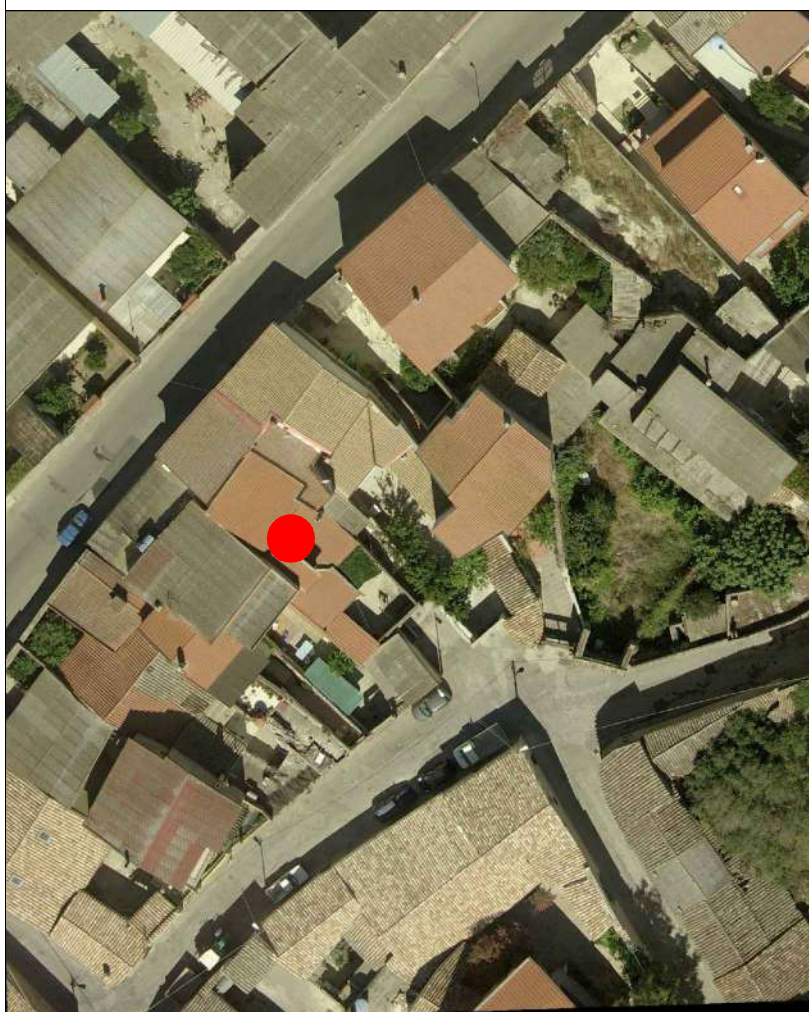

AEROFOTOGRAMMETRIA



FOTO 45°





COMUNE DI SANLURI
PIANO PARTICOLAREGGIATO CENTRO DI ANTICA E PRIMA FORMAZIONE

Isolato	4
U.M.I.	6

INQUADRAMENTO

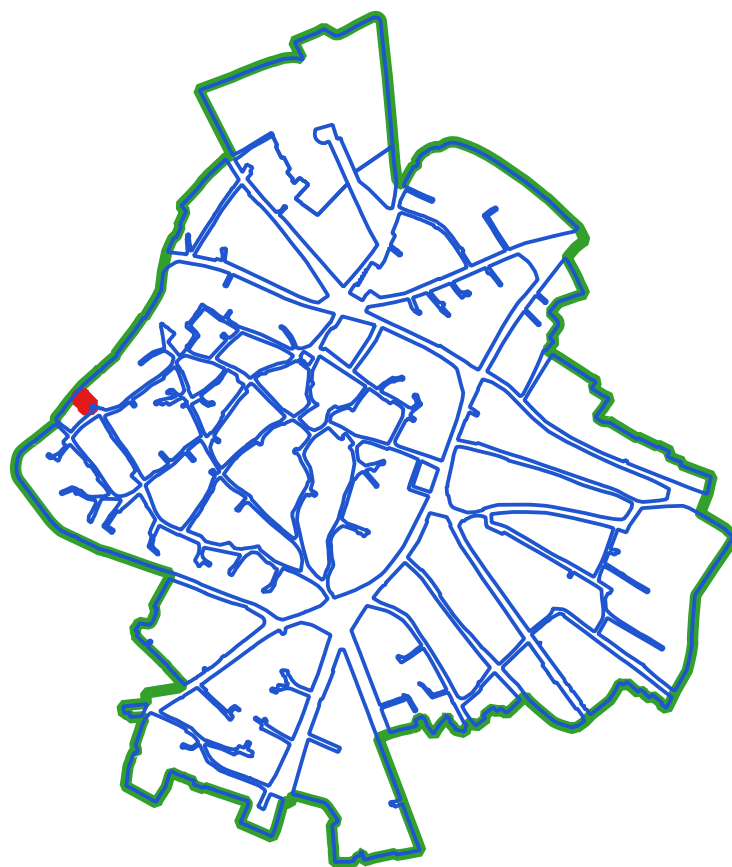

CLASSI DI TRASFORMABILITA'

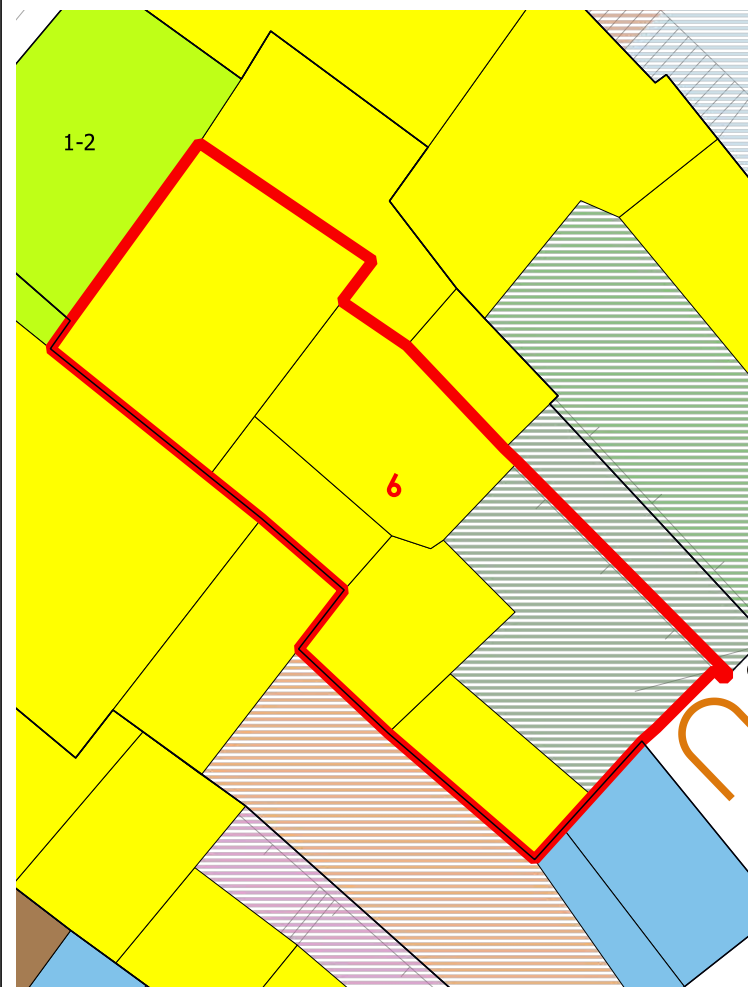

COPERTURE



VOLUMI

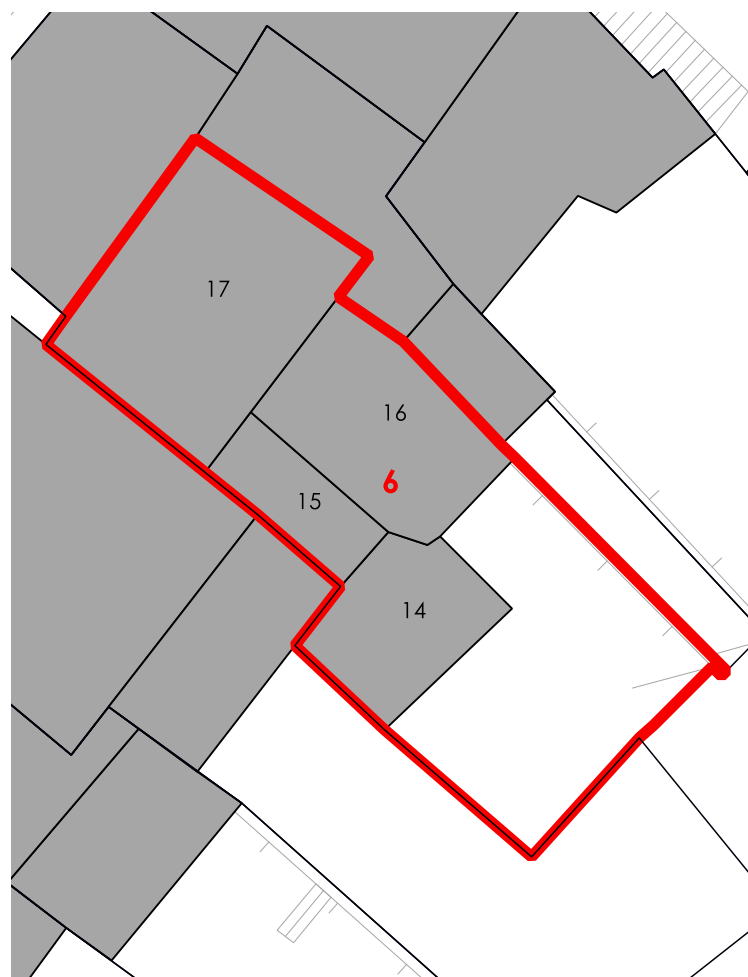

CORTI STORICHE ORIGINARIE

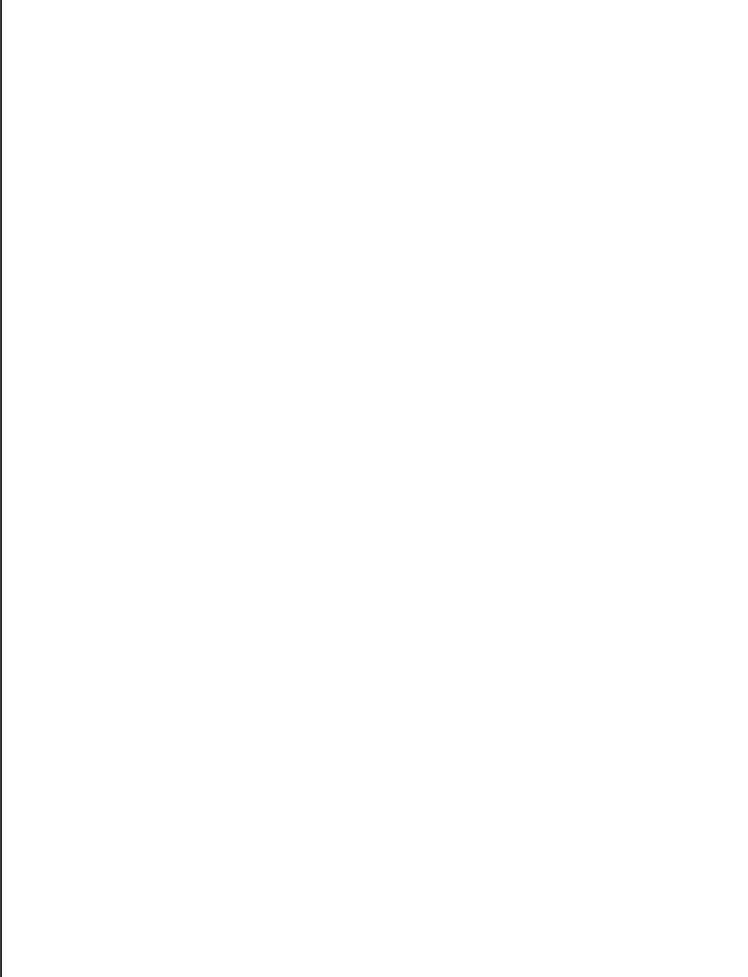

NUOVE EDIFICAZIONI



LIVELLO DI TRASFORMABILITA' DELLA UMI: ALTA
 CLASSE DELLA UMI: 4 UNICA

ZONA: A
 Isolato: 4
 idUMI: 06/04
 Superficie Lotto: 137.75 mq
 Superficie Coperta al netto delle tettoie: 91.58 mq
 Superficie Corti e Aree Esterne: 46.17 mq
 Volume: 385.16 mc
 Proprietà: Privata
 Indice Fondiario: 2.8 mc/mq
 Numero Residenti: 5

UMI di particolare Valenza Storico Documentale: NO

N° Volume	Area	Altezza	Volume	CLASSE	Interventi Ammissibili
14	16.97	2.65	44.98	4	MO - MS - RE - DR
15	9.68	5.15	49.85	4	MO - MS - RE - DR
16	24.76	2.56	63.38	4	MO - MS - RE - DR
17	40.17	5.65	226.95	4	MO - MS - RE - DR

La volumetria pari a zero di alcuni corpi di fabbrica deriva dall'iniziale individuazione, da dati aerofotogrammetrici, degli stessi come tettoie. Le successive analisi hanno evidenziato la trasformazione di tali tettoie in volume.



COMUNE DI SANLURI
PIANO PARTICOLAREGGIATO CENTRO DI PRIMA E ANTICA FONDAZIONE

Isolato 04
U.M.I. 07

INQUADRAMENTO

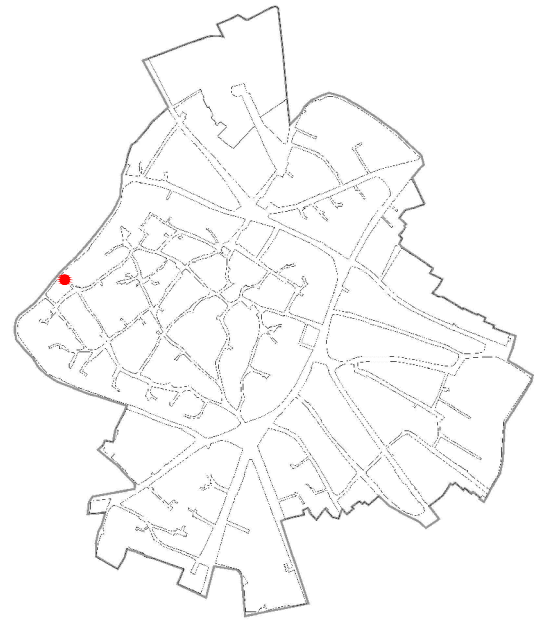

CATASTO STORICO



CATASTO ATTUALE

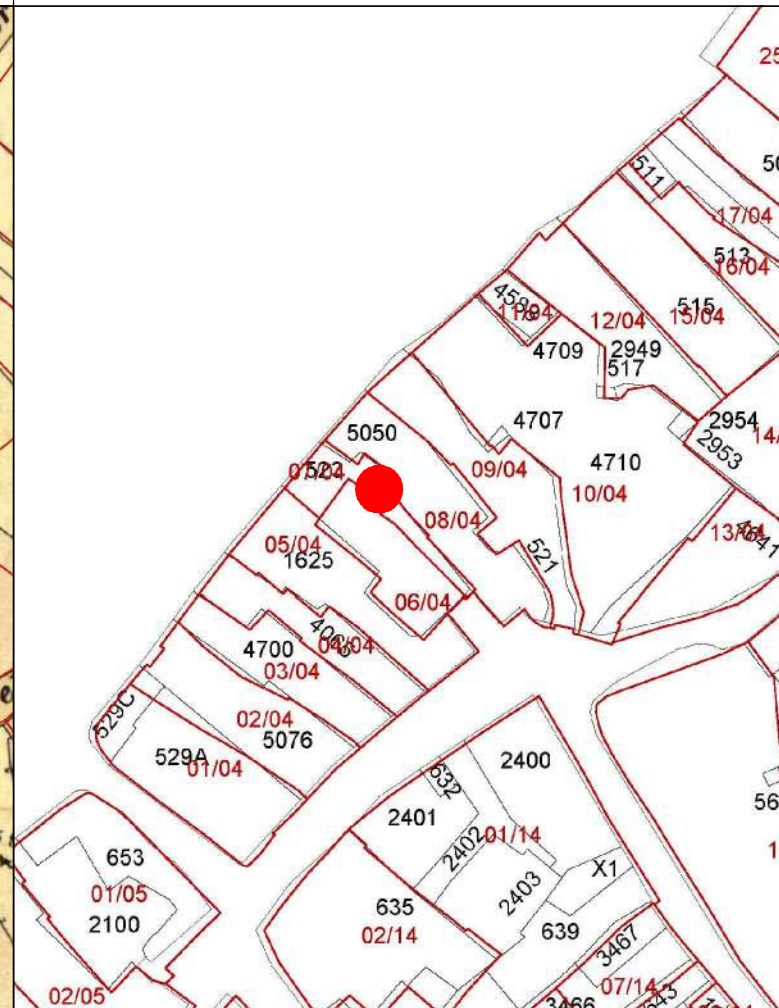

PROFILO STRADALE

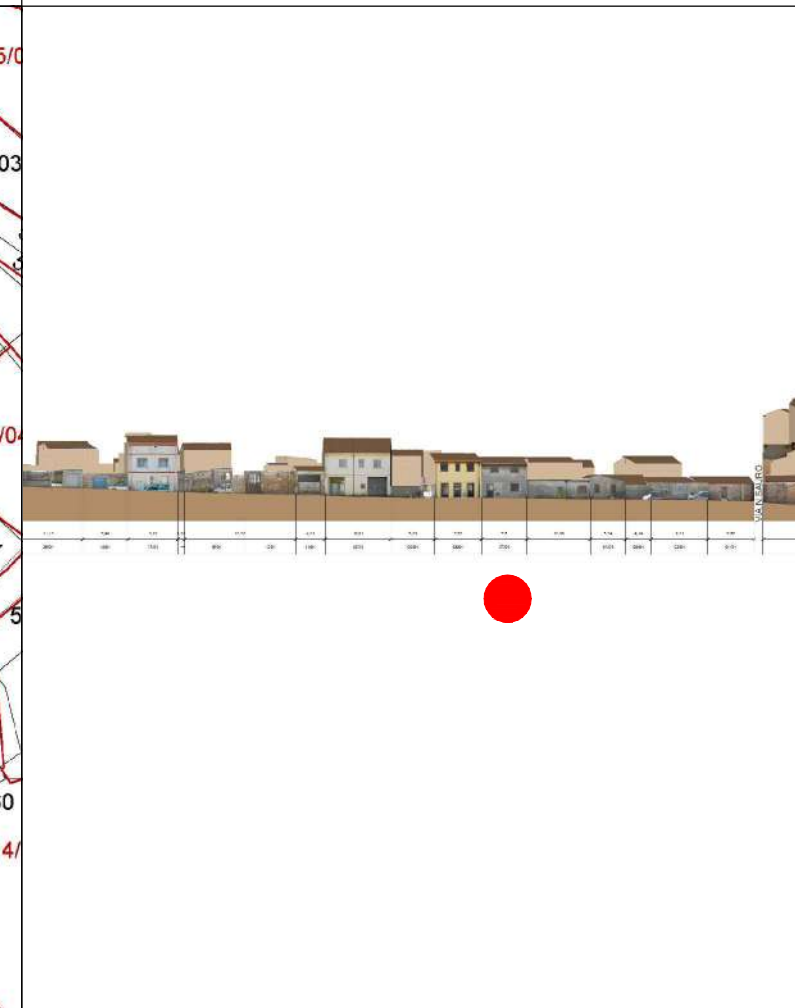

DATI IDENTIFICATIVI
Catastali attuali: 523p
Catastali storici: 1624p

DESTINAZIONE D'USO
Residenziale

ORTOFOTO

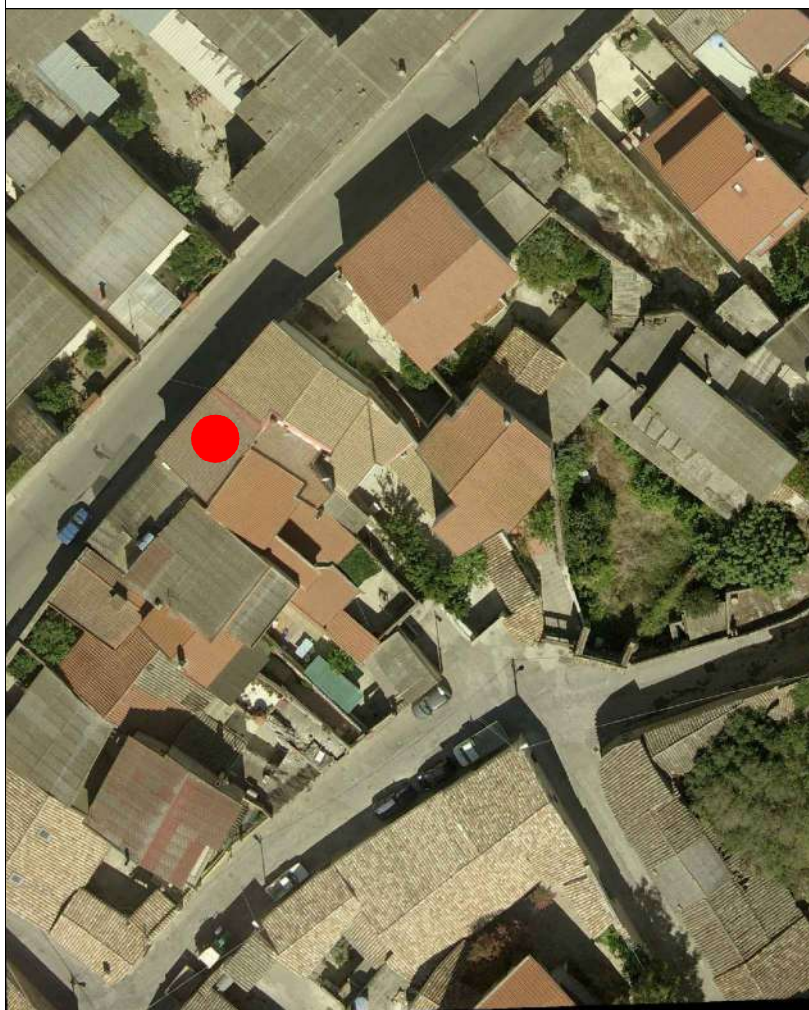

AEROFOTOGRAMMETRIA



FOTO 45°



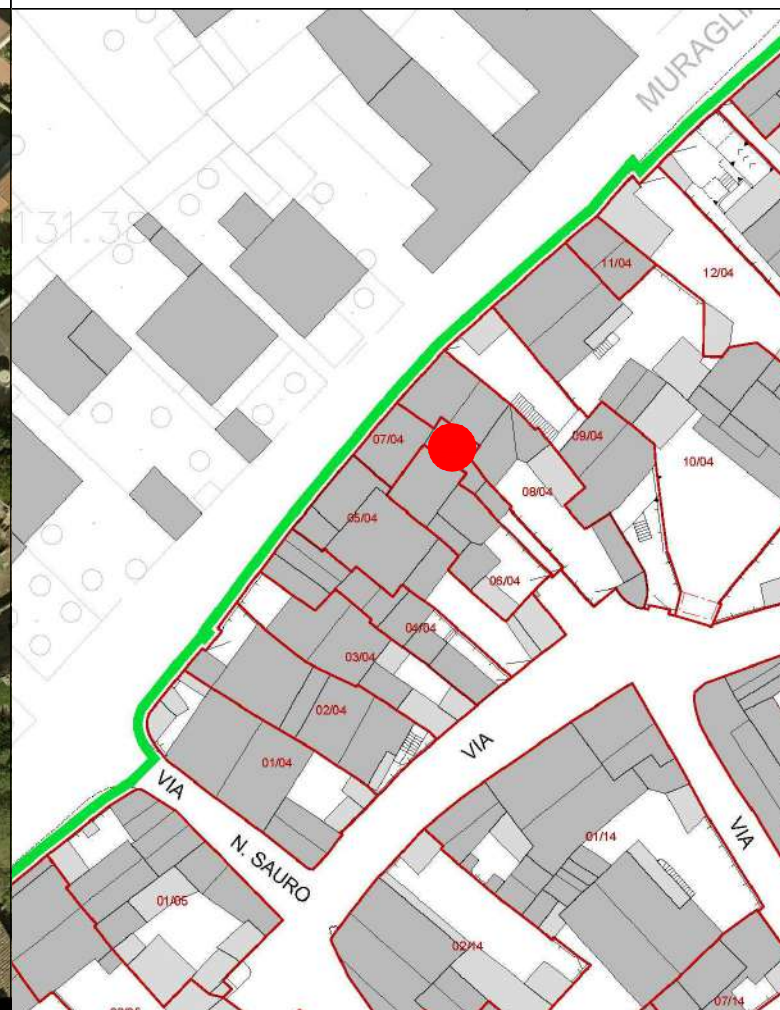
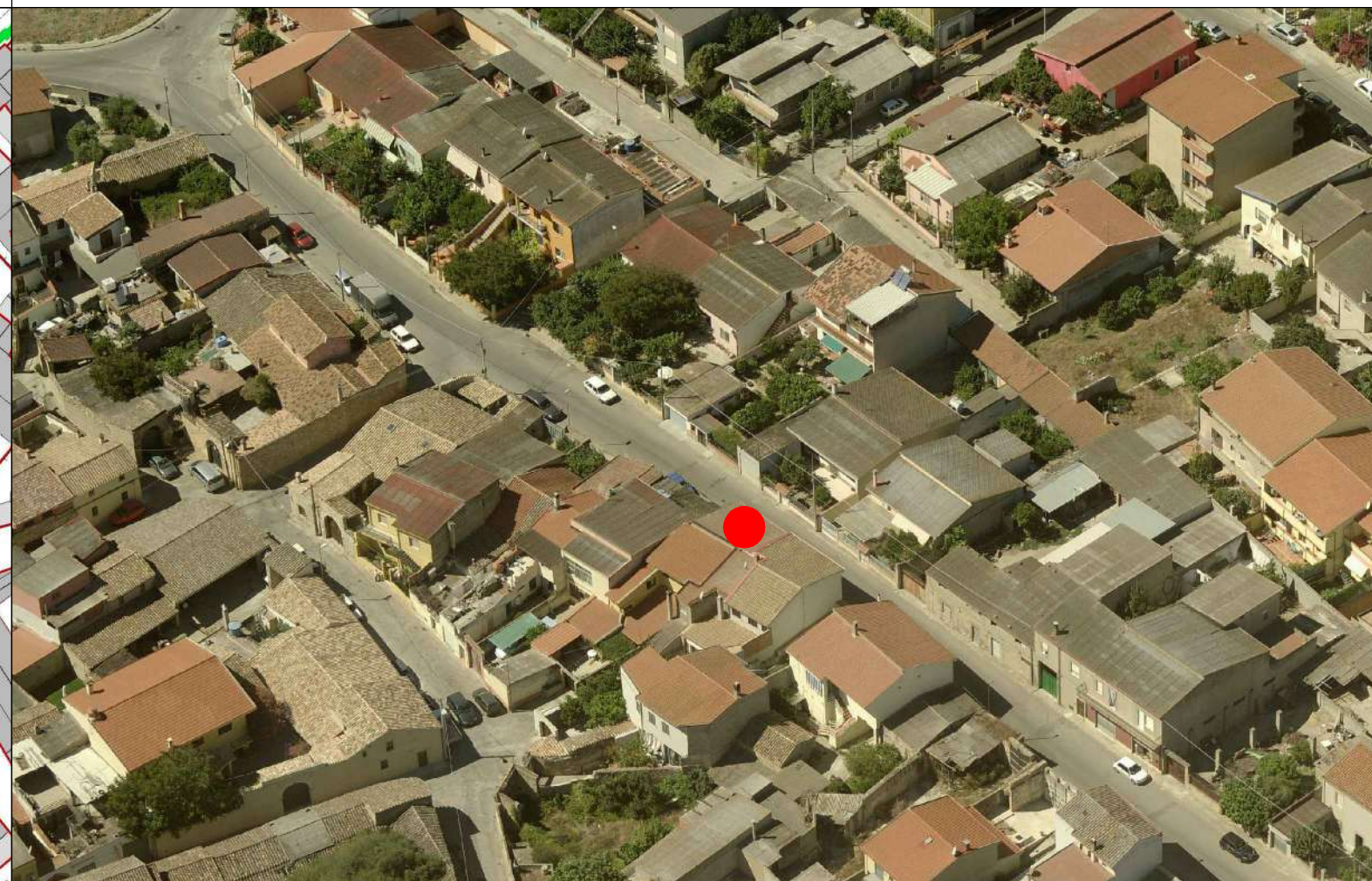

COMUNE DI SANLURI
PIANO PARTICOLAREGGIATO CENTRO DI ANTICA E PRIMA FORMAZIONE

Isolato 4
U.M.I. 7

INQUADRAMENTO

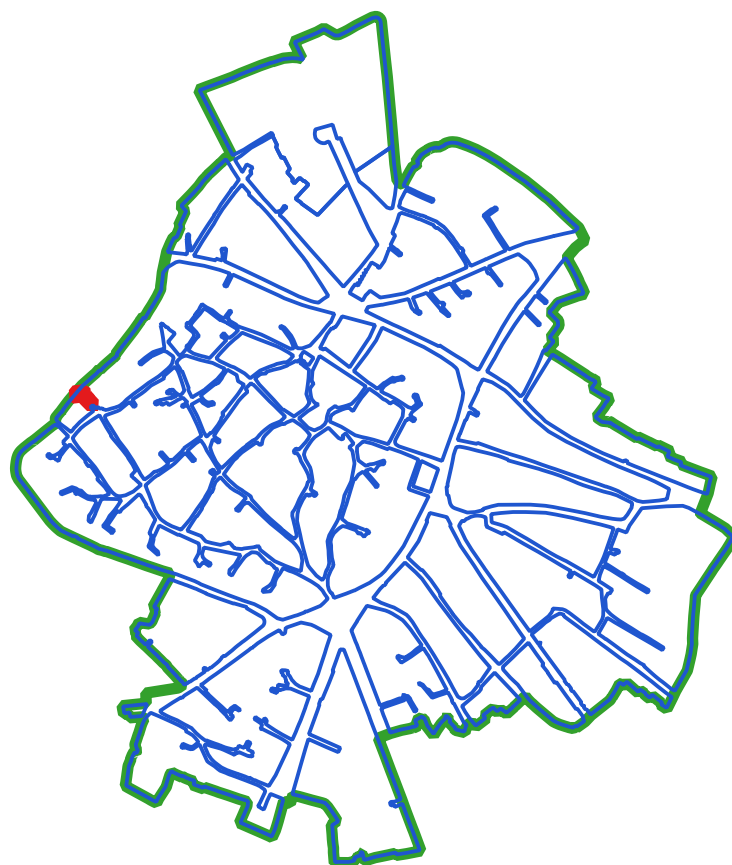

CLASSI DI TRASFORMABILITA'

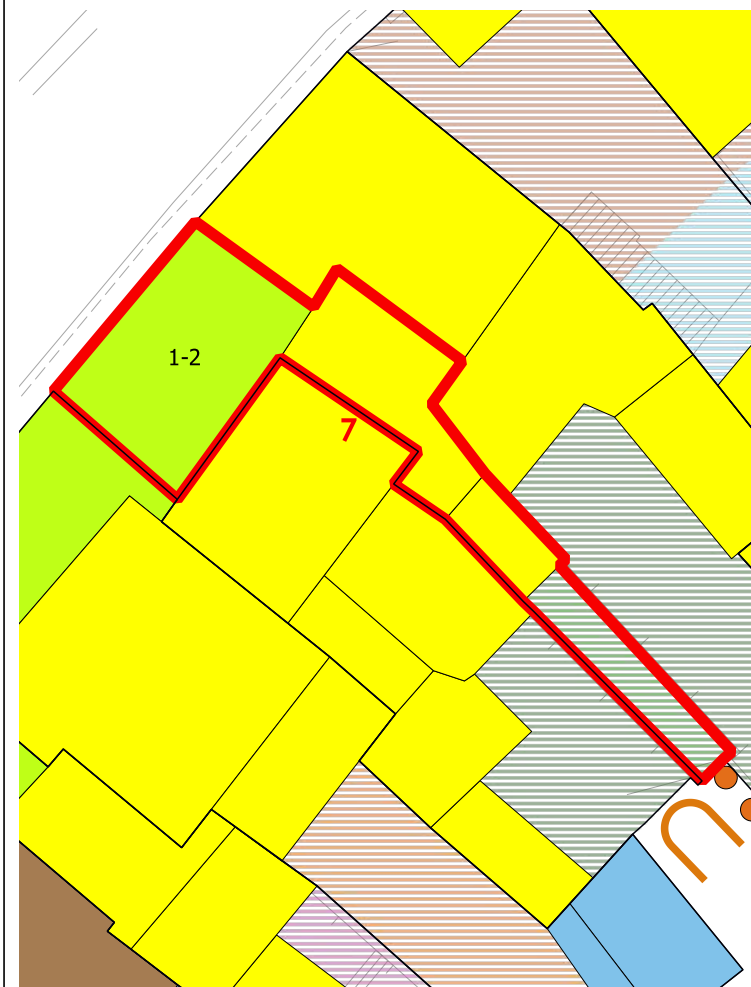

COPERTURE



LIVELLO DI TRASFORMABILITA' DELLA UMI: ALTA
CLASSE DELLA UMI: MISTA

ZONA: A
Isolato: 4
idUMI: 07/04
Superficie Lotto: 87.87 mq
Superficie Coperta al netto delle tettoie: 74.22 mq
Superficie Corti e Aree Esterne: 13.65 mq
Volume: 403.17 mc
Proprietà: Privata
Indice Fondiario: 4.6 mc/mq
Numero Residenti: 0

UMI di particolare Valenza Storico Documentale: NO

N° Volume	Area	Altezza	Volume	CLASSE	Interventi Ammissibili
18	8.08	1.97	15.92	4	MO - MS - RE - DR
19	24.52	5.95	145.87	4	MO - MS - RE - DR
22	41.62	5.8	241.38	3	MO - MS - RE - DR

VOLUMI

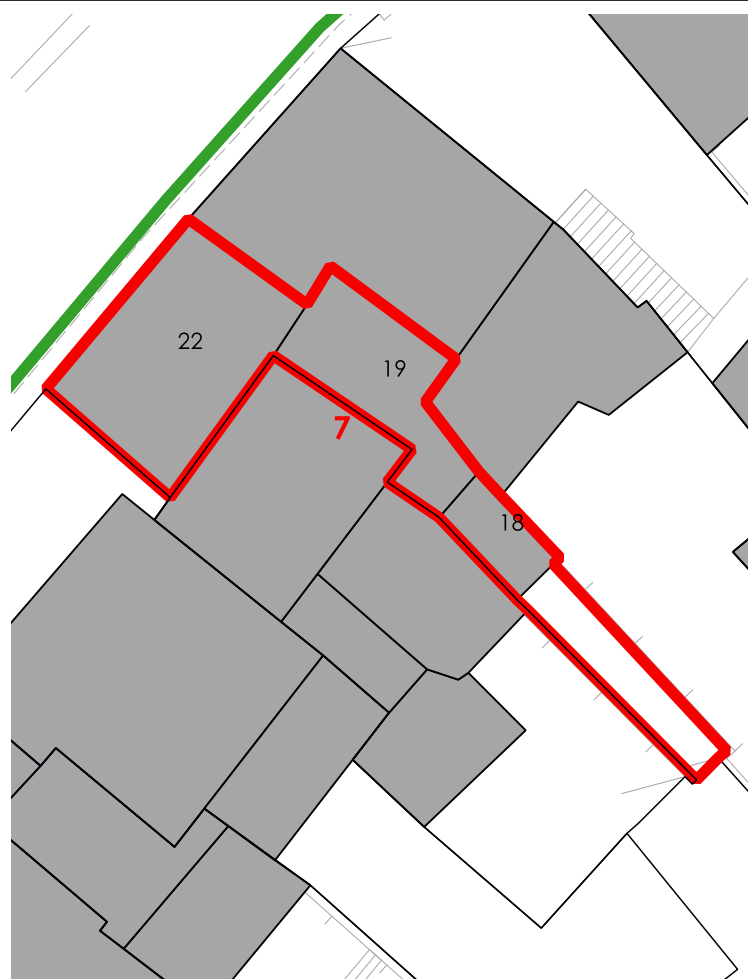

CORTI STORICHE ORIGINARIE

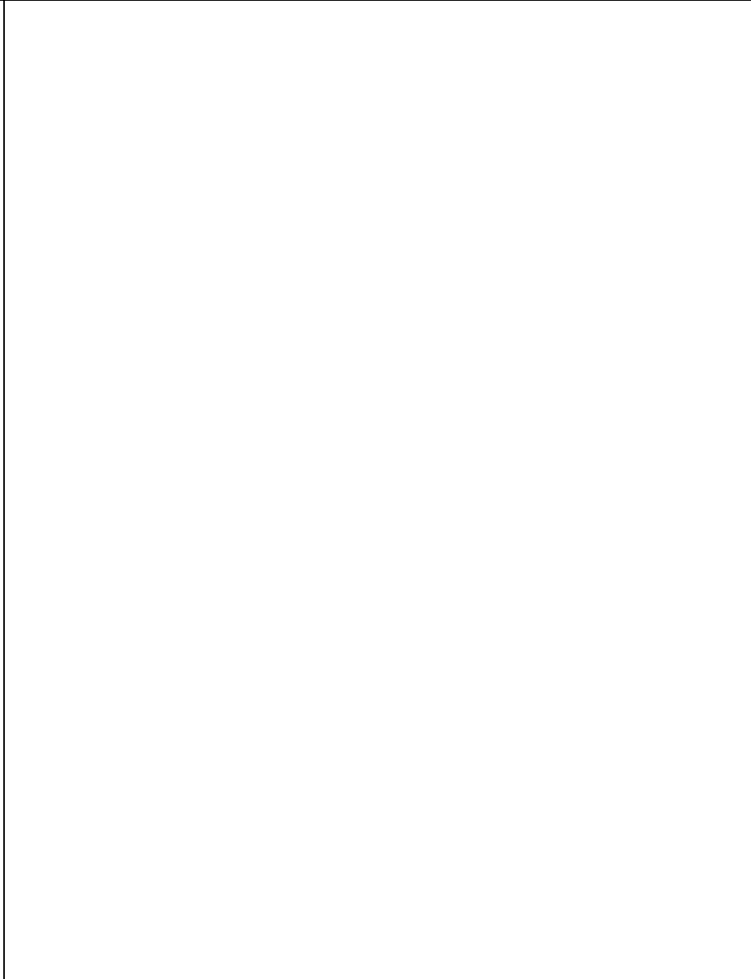

NUOVE EDIFICAZIONI



La volumetria pari a zero di alcuni corpi di fabbrica deriva dall'iniziale individuazione, da dati aerofotogrammetrici, degli stessi come tettoie. Le successive analisi hanno evidenziato la trasformazione di tali tettoie in volume.



COMUNE DI SANLURI
PIANO PARTICOLAREGGIATO CENTRO DI PRIMA E ANTICA FONDAZIONE

Isolato	04
U.M.I.	08

INQUADRAMENTO

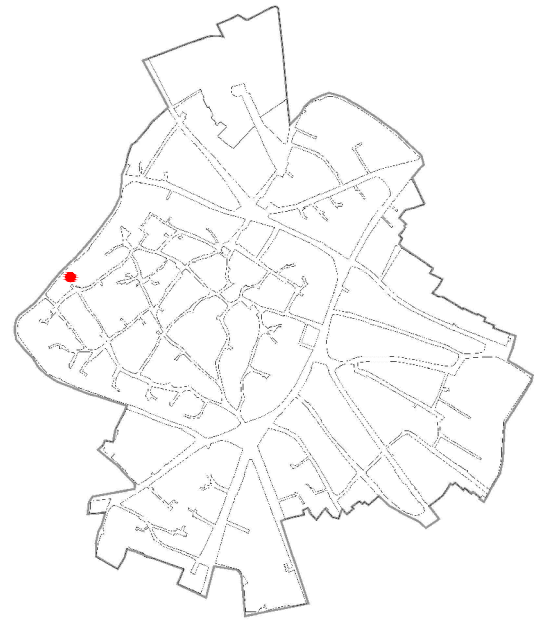

CATASTO STORICO



CATASTO ATTUALE

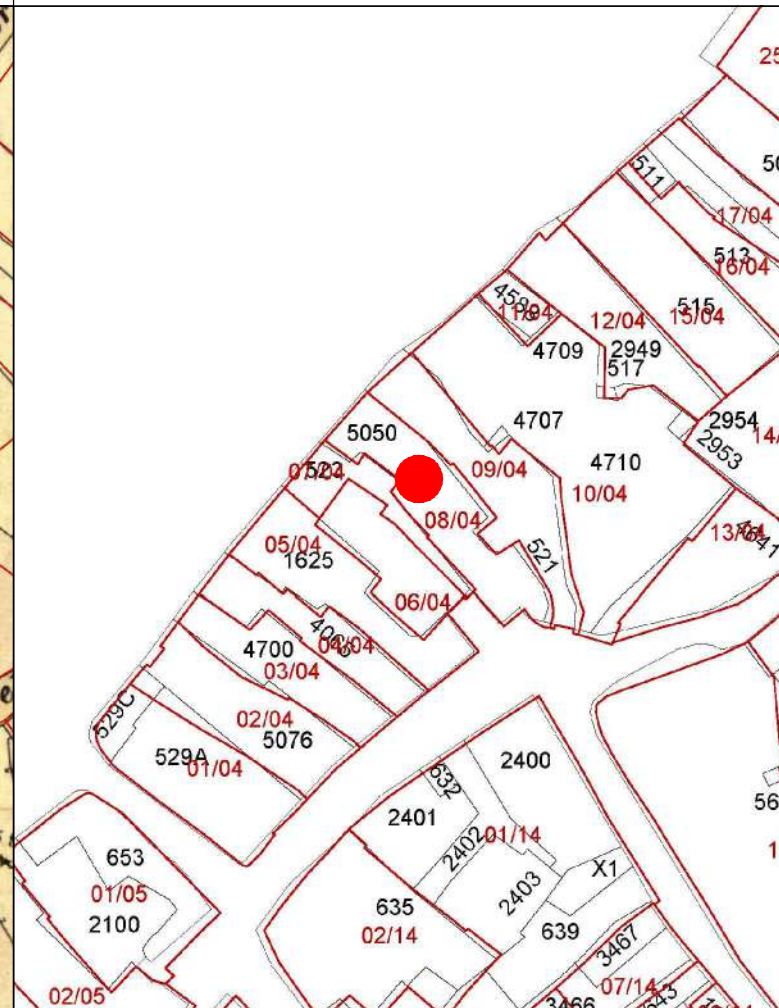

PROFILO STRADALE

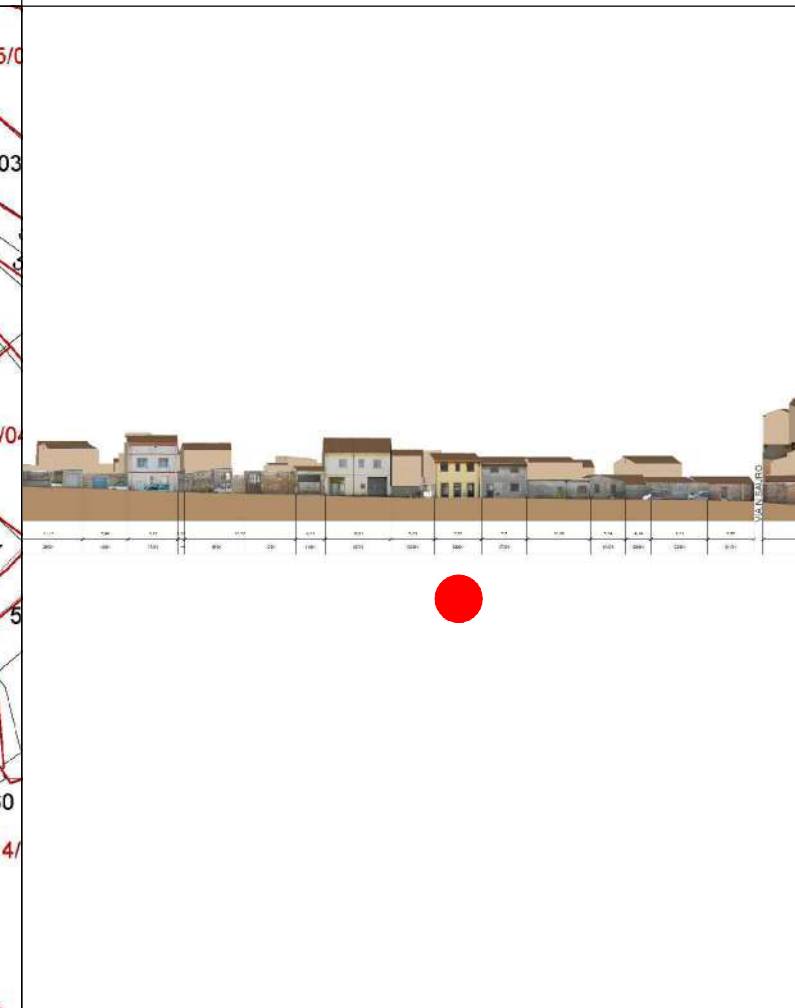

DATI IDENTIFICATIVI
 Catastali attuali: 5050
 Catastali storici: 522, 86, 87, 92

DESTINAZIONE D'USO
 Residenziale/Studi privati

ORTOFOTO



AEROFOTOGRAMMETRIA



FOTO 45°



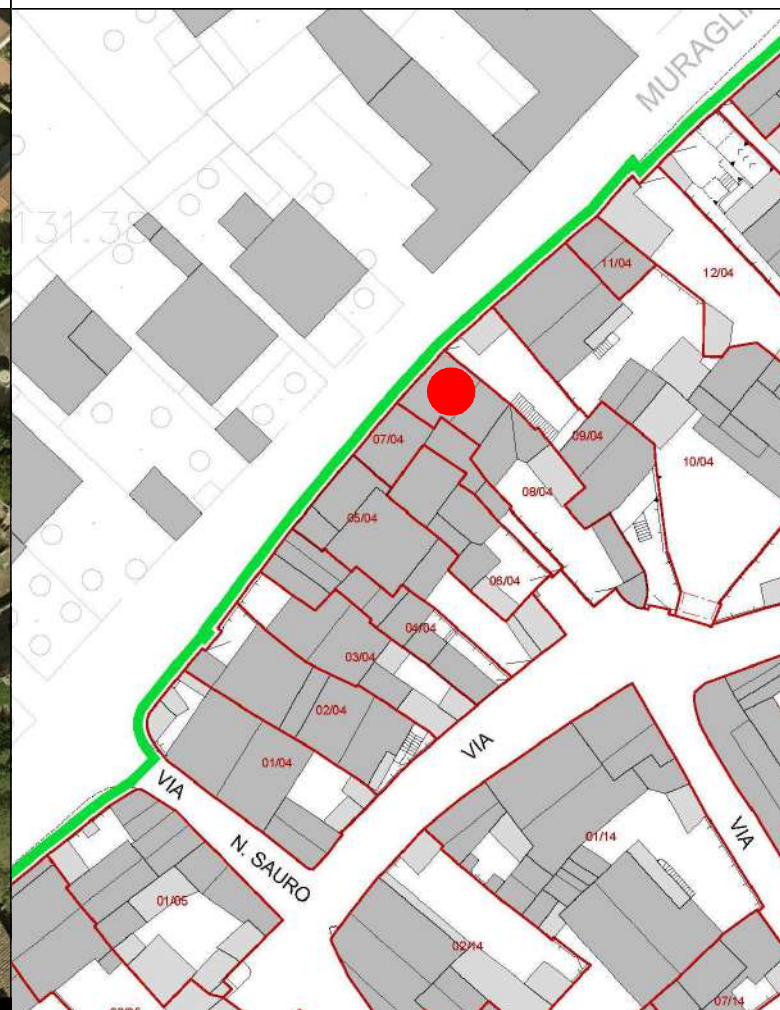

COMUNE DI SANLURI
PIANO PARTICOLAREGGIATO CENTRO DI ANTICA E PRIMA FORMAZIONE

Isolato	4
U.M.I.	8

INQUADRAMENTO

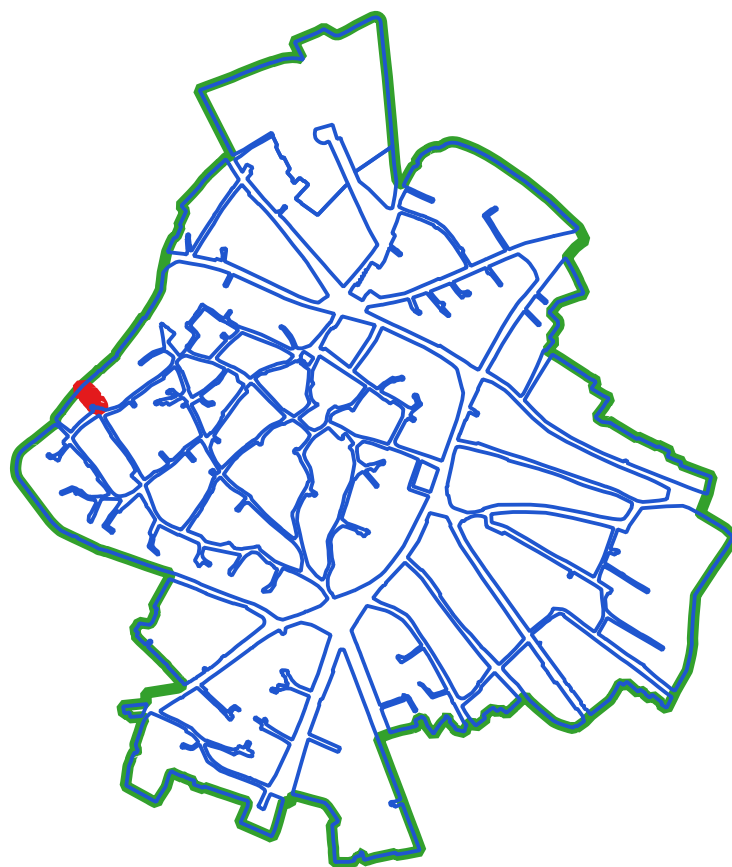

CLASSI DI TRASFORMABILITA'

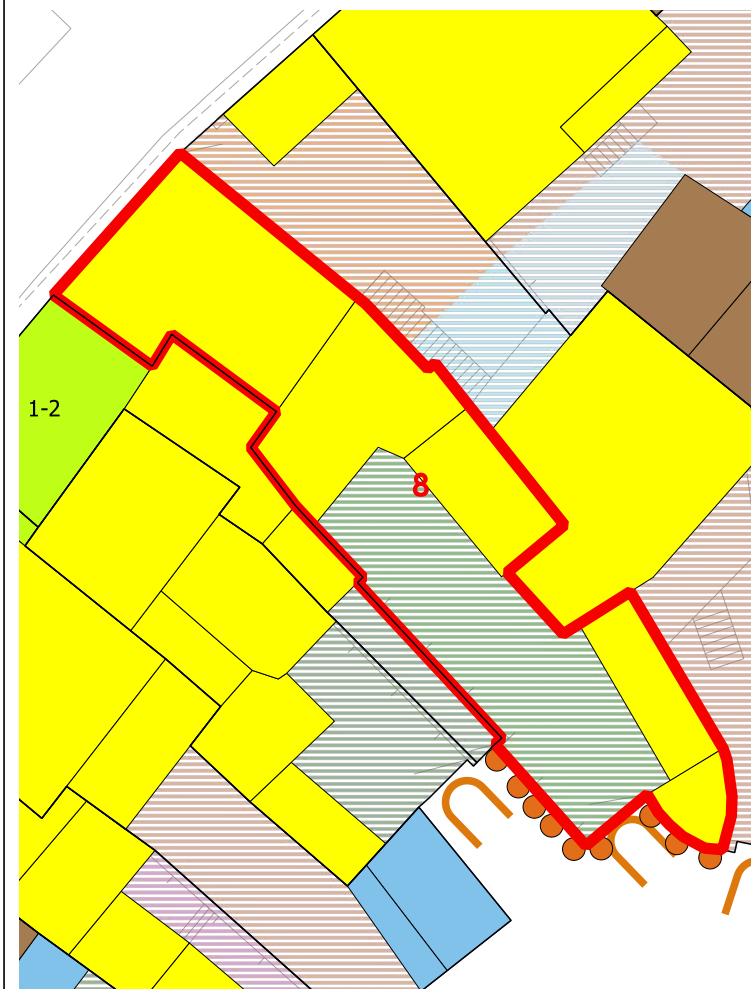

COPERTURE



LIVELLO DI TRASFORMABILITA' DELLA UMI: ALTA
 CLASSE DELLA UMI: 4 UNICA

ZONA: A
 Isolato: 4
 idUMI: 08/04
 Superficie Lotto: 236.19 mq
 Superficie Coperta al netto delle tettoie: 103.74 mq
 Superficie Corti e Aree Esterne: 132.45 mq
 Volume: 514 mc
 Proprietà: Privata
 Indice Fondiario: 2.2 mc/mq
 Numero Residenti: 0

UMI di particolare Valenza Storico Documentale: NO

N° Volume	Area	Altezza	Volume	CLASSE	Interventi Ammissibili
20	38.5	2.98	114.73	4	MO - MS - RE - DR
21	65.24	6.12	399.27	4	MO - MS - RE - DR

VOLUMI

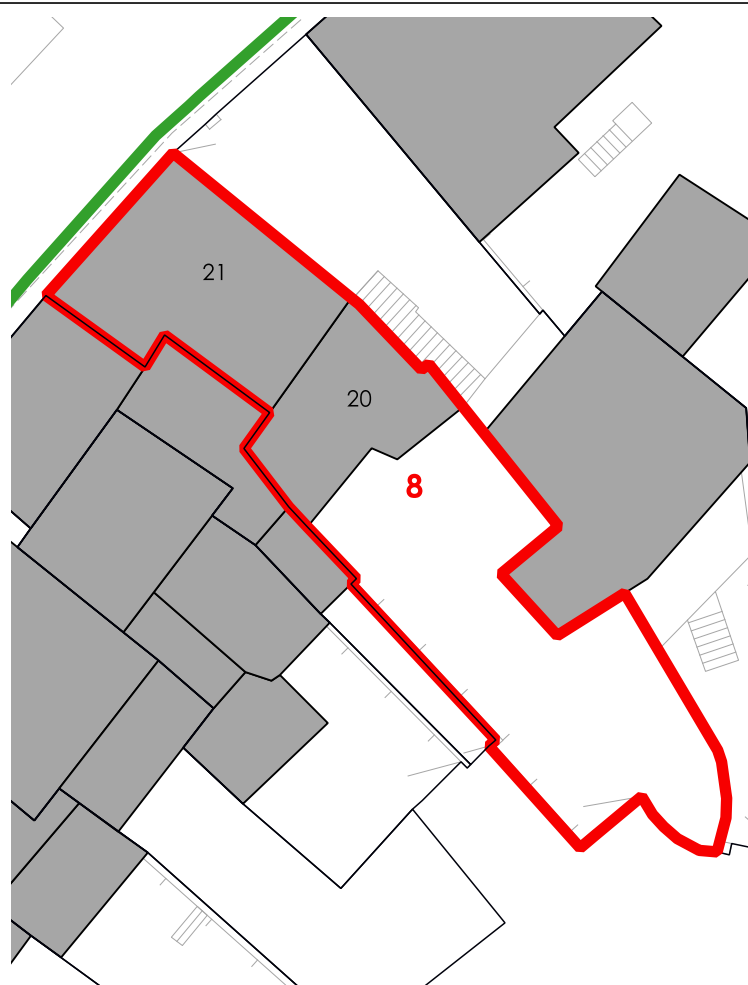

CORTI STORICHE ORIGINARIE

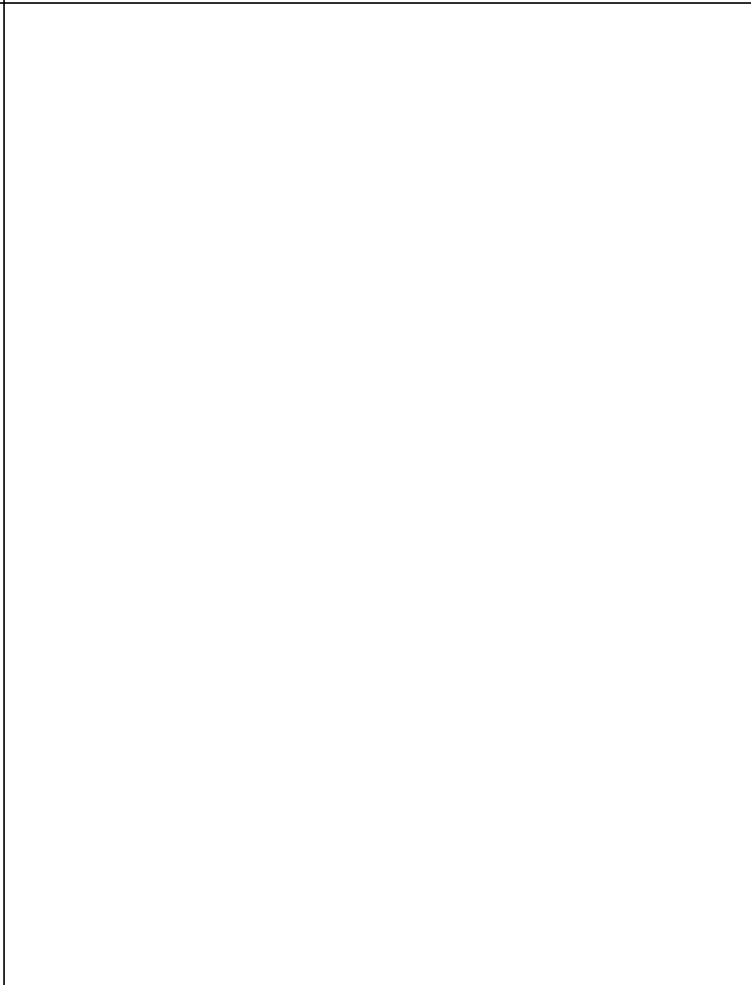

NUOVE EDIFICAZIONI

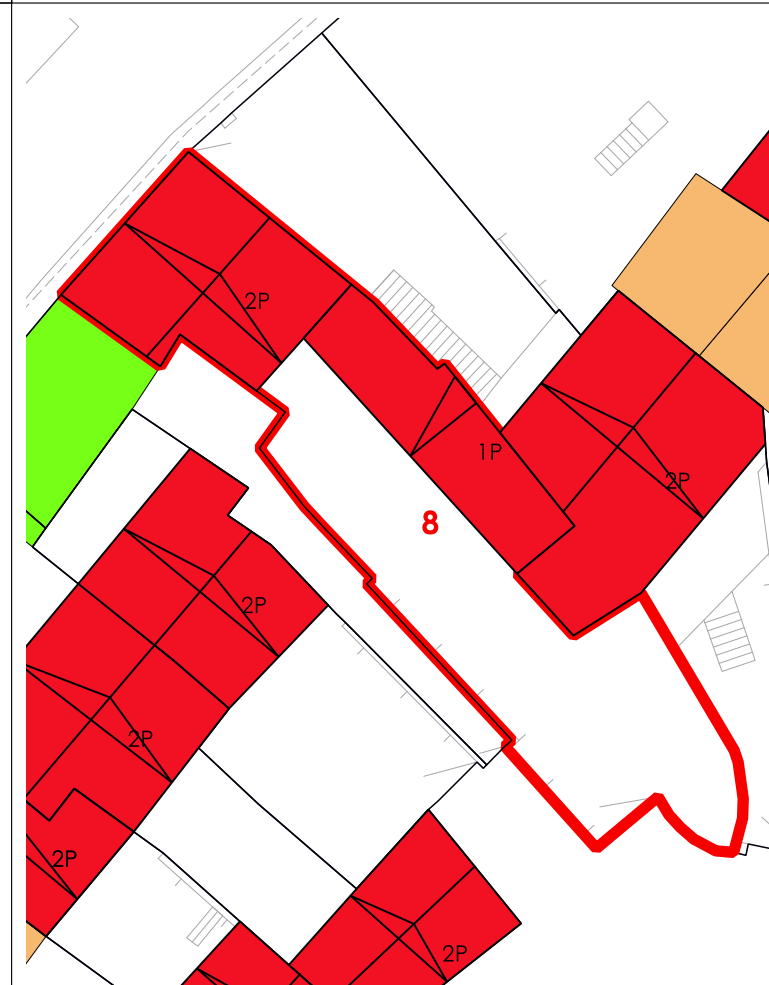

La volumetria pari a zero di alcuni corpi di fabbrica deriva dall'iniziale individuazione, da dati aerofotogrammetrici, degli stessi come tettoie. Le successive analisi hanno evidenziato la trasformazione di tali tettoie in volume.



COMUNE DI SANLURI
PIANO PARTICOLAREGGIATO CENTRO DI PRIMA E ANTICA FONDAZIONE

Isolato 04

U.M.I. 09

INQUADRAMENTO

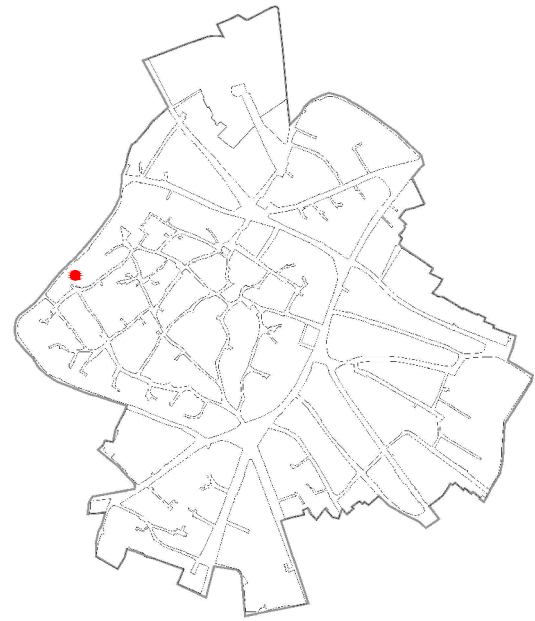

CATASTO STORICO



CATASTO ATTUALE

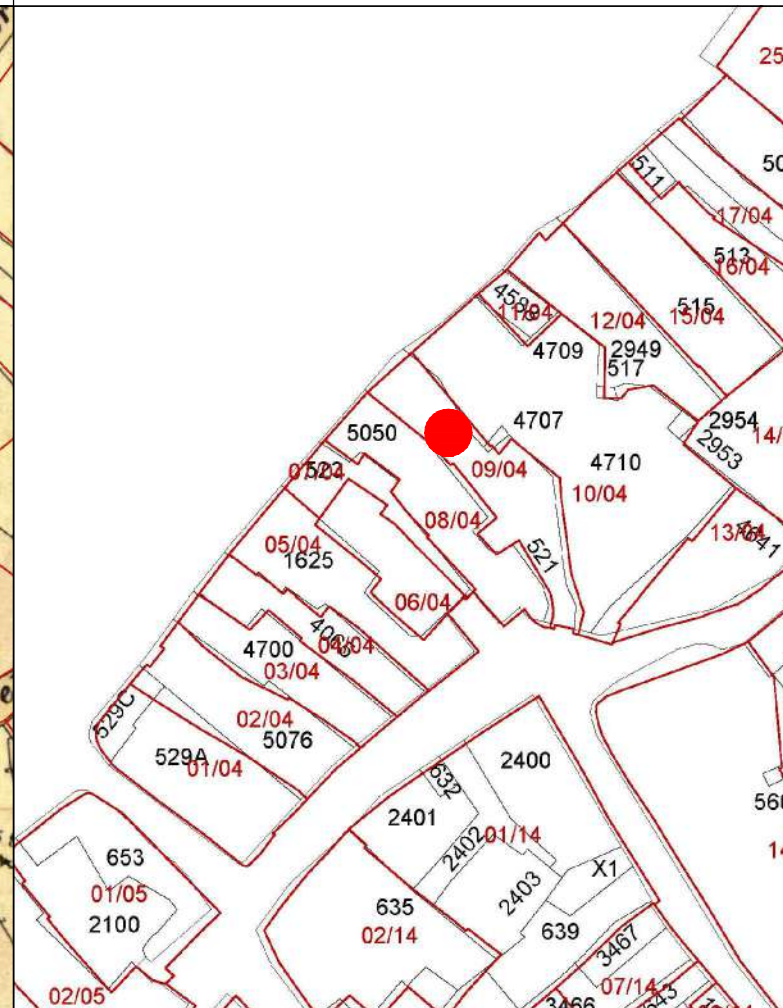

PROFILO STRADALE

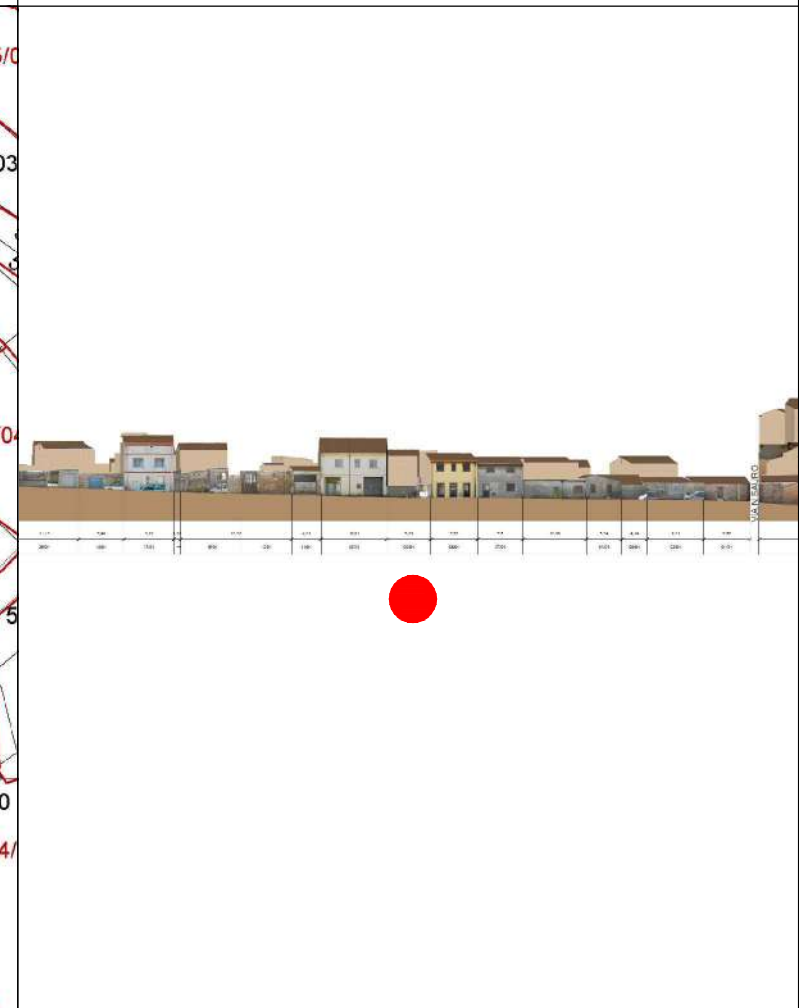

DATI IDENTIFICATIVI

Catastali attuali: 521

Catastali storici: 521

DESTINAZIONE D'USO

Residenziale

ORTOFOTO



AEROFOTOGRAMMETRIA



FOTO 45°

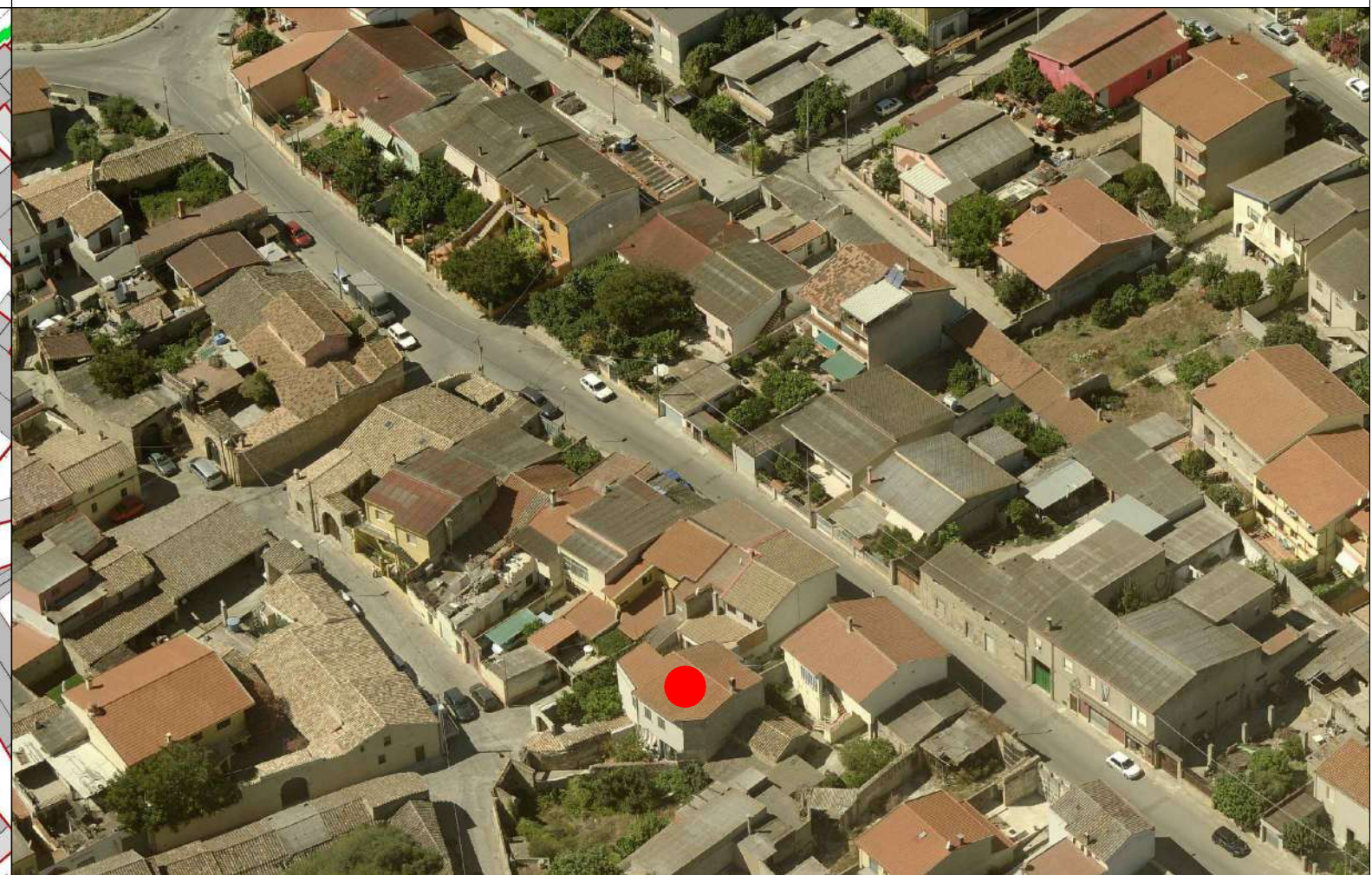



COMUNE DI SANLURI
PIANO PARTICOLAREGGIATO CENTRO DI ANTICA E PRIMA FORMAZIONE

Isolato	4
U.M.I.	9

INQUADRAMENTO

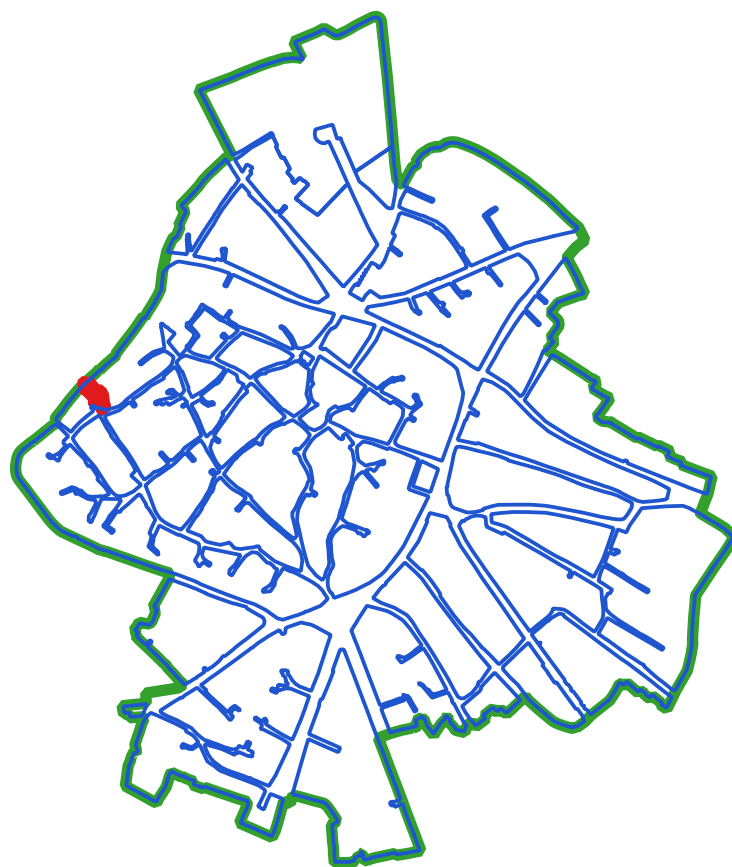

CLASSI DI TRASFORMABILITA'

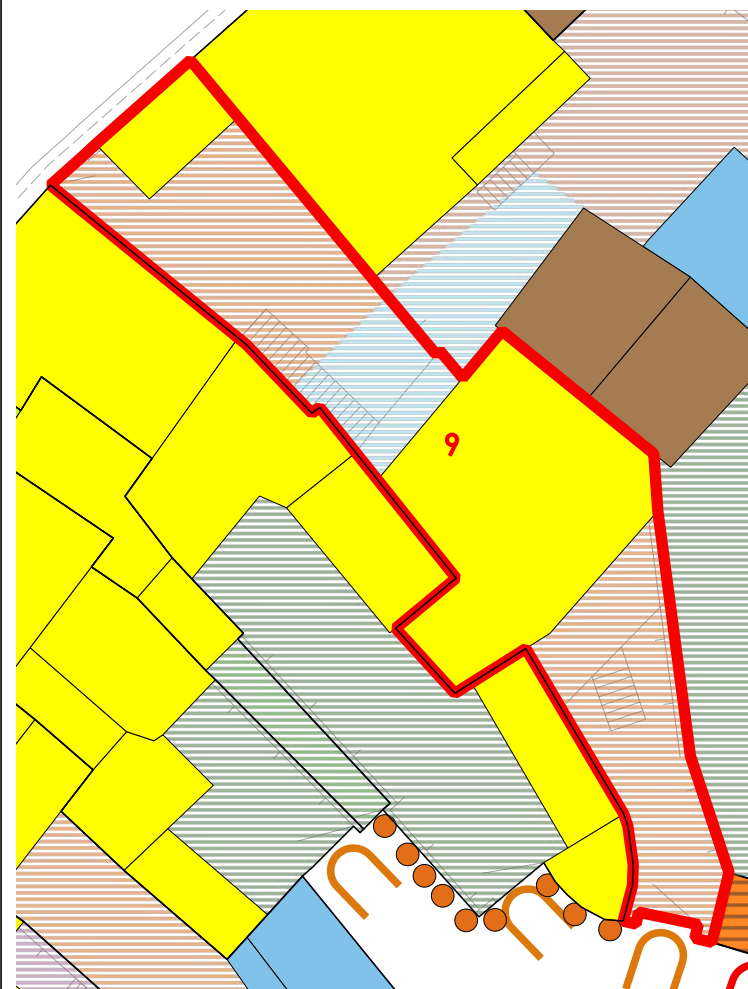

COPERTURE



LIVELLO DI TRASFORMABILITA' DELLA UMI: ALTA
 CLASSE DELLA UMI: 4 UNICA

ZONA: A
 Isolato: 4
 idUMI: 09/04
 Superficie Lotto: 239.76 mq
 Superficie Coperta al netto delle tettoie: 85.48 mq
 Superficie Corti e Aree Esterne: 154.28 mq
 Volume: 618.9 mc
 Proprietà: Privata
 Indice Fondiario: 2.6 mc/mq
 Numero Residenti: 4

UMI di particolare Valenza Storico Documentale: NO

N° Volume	Area	Altezza	Volume	CLASSE	Interventi Ammissibili
23	85.48	7.24	618.9	4	MO - MS - RE - DR

VOLUMI

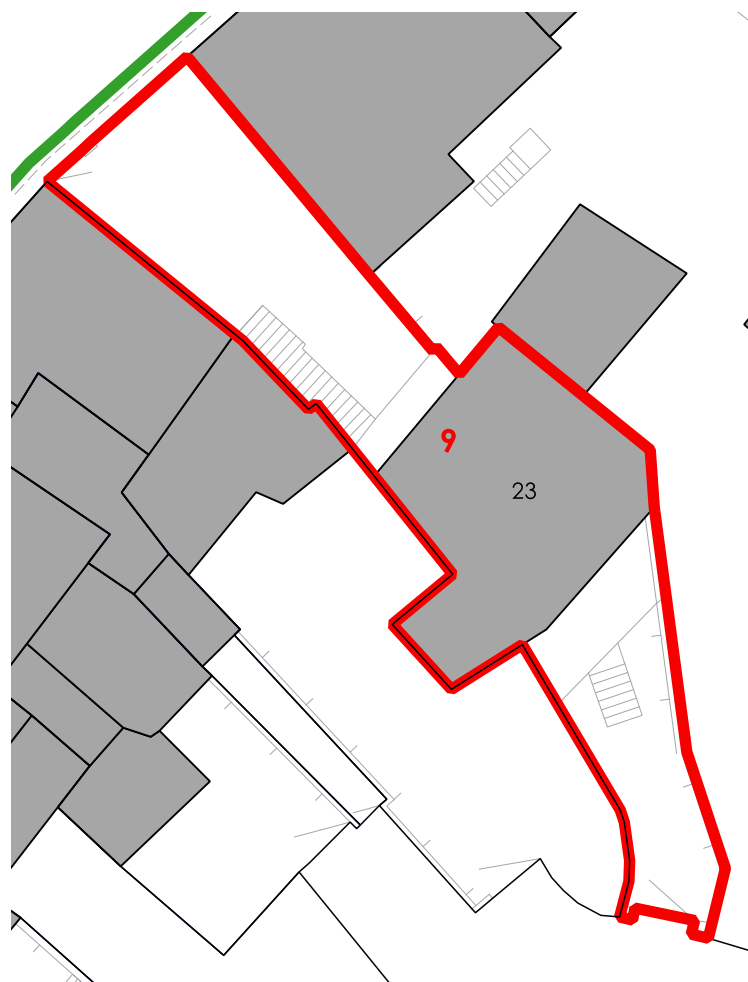

CORTI STORICHE ORIGINARIE

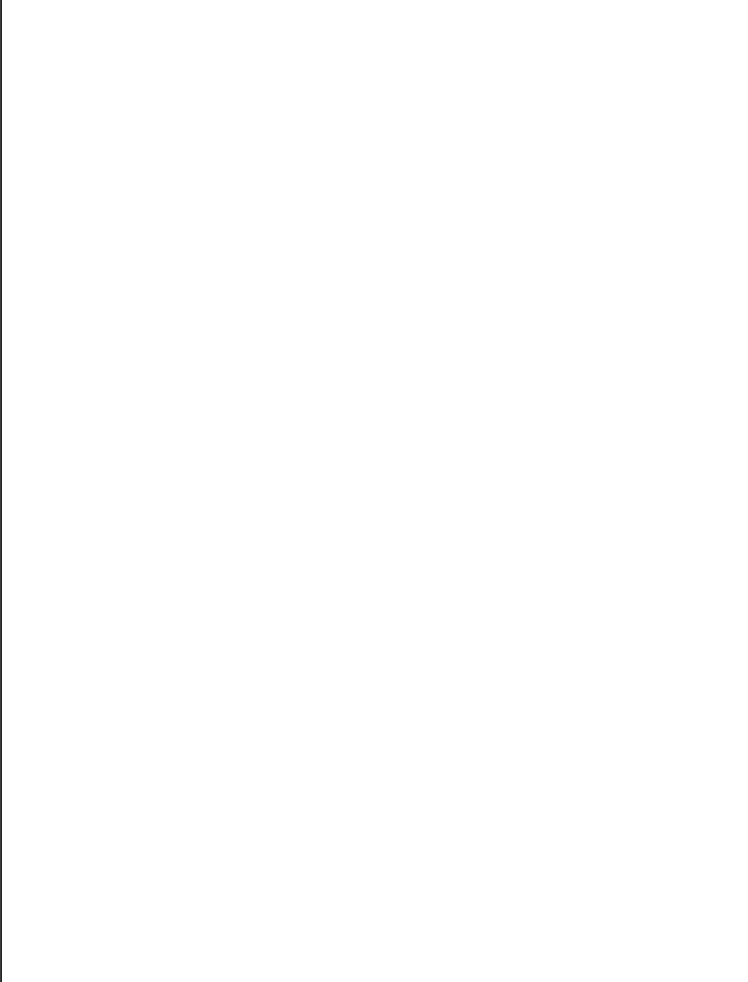

NUOVE EDIFICAZIONI

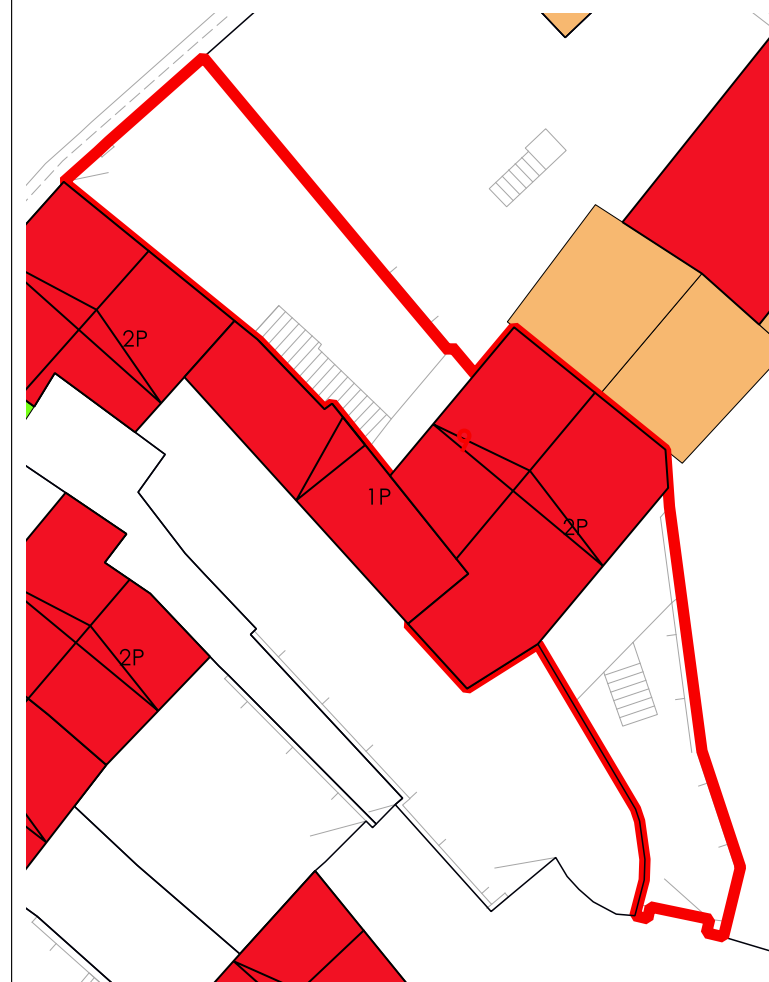

La volumetria pari a zero di alcuni corpi di fabbrica deriva dall'iniziale individuazione, da dati aerofotogrammetrici degli stessi come tettoie. Le successive analisi hanno evidenziato la trasformazione di tali tettoie in volume.



COMUNE DI SANLURI
PIANO PARTICOLAREGGIATO CENTRO DI PRIMA E ANTICA FONDAZIONE

Isolato	04
U.M.I.	10

INQUADRAMENTO

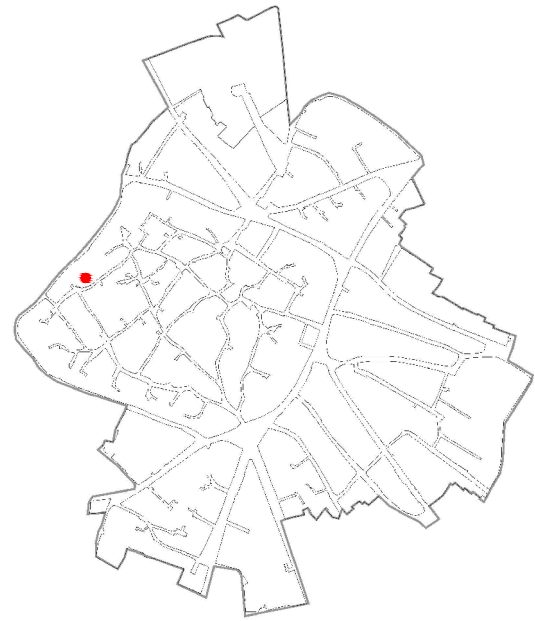

CATASTO STORICO



CATASTO ATTUALE

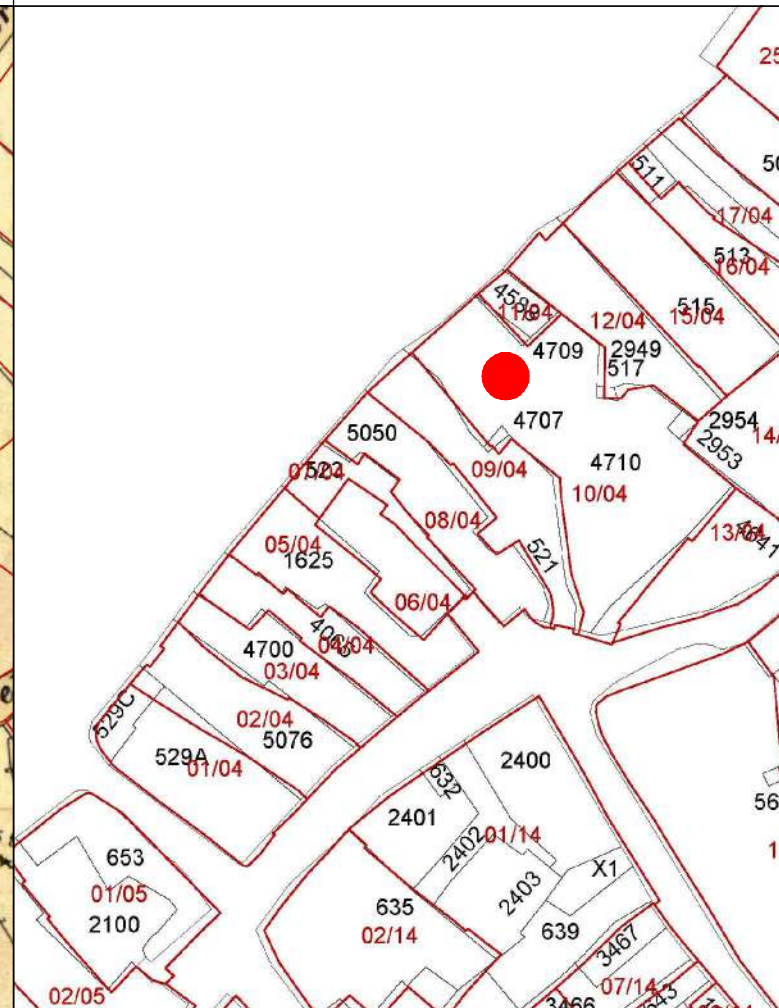

PROFILO STRADALE

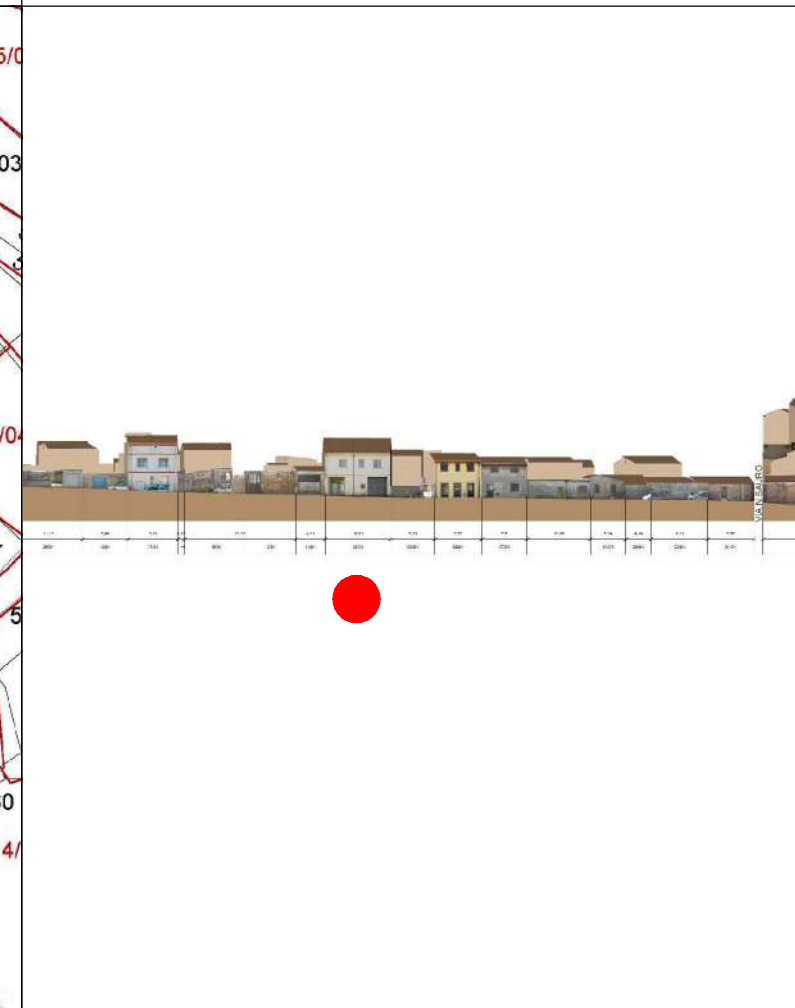

DATI IDENTIFICATIVI
Catastali attuali: 4707, 4709, 4010
Catastali storici: 518p

DESTINAZIONE D'USO
Residenziale

ORTOFOTO



AEROFOTOGRAMMETRIA



FOTO 45°



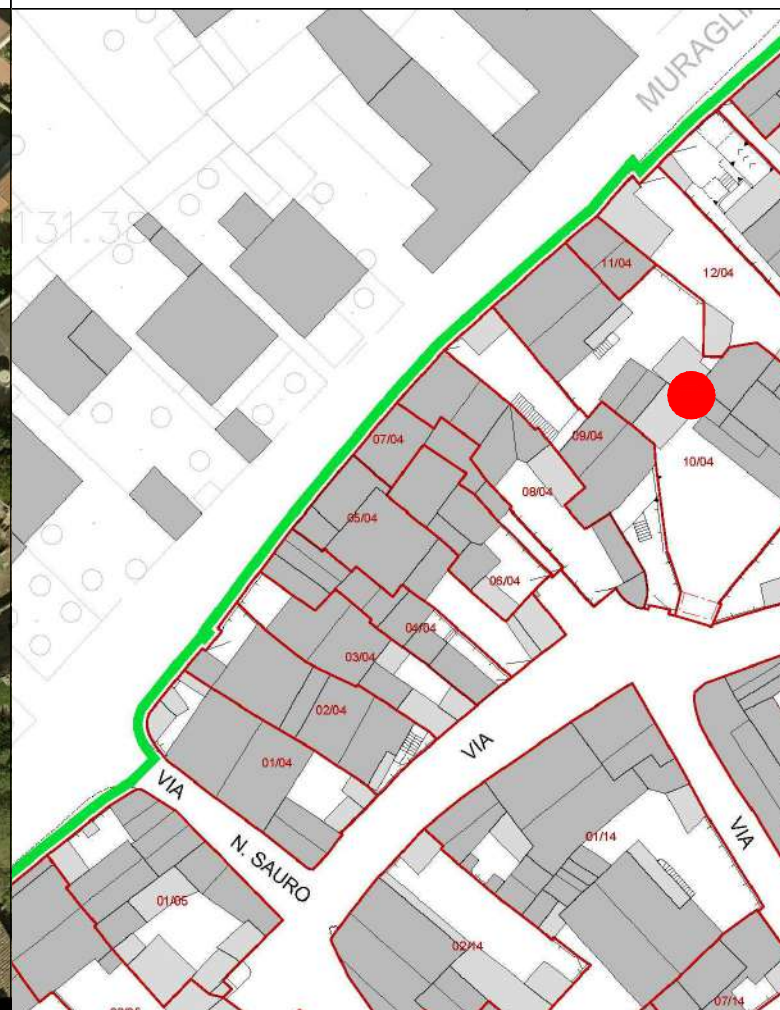
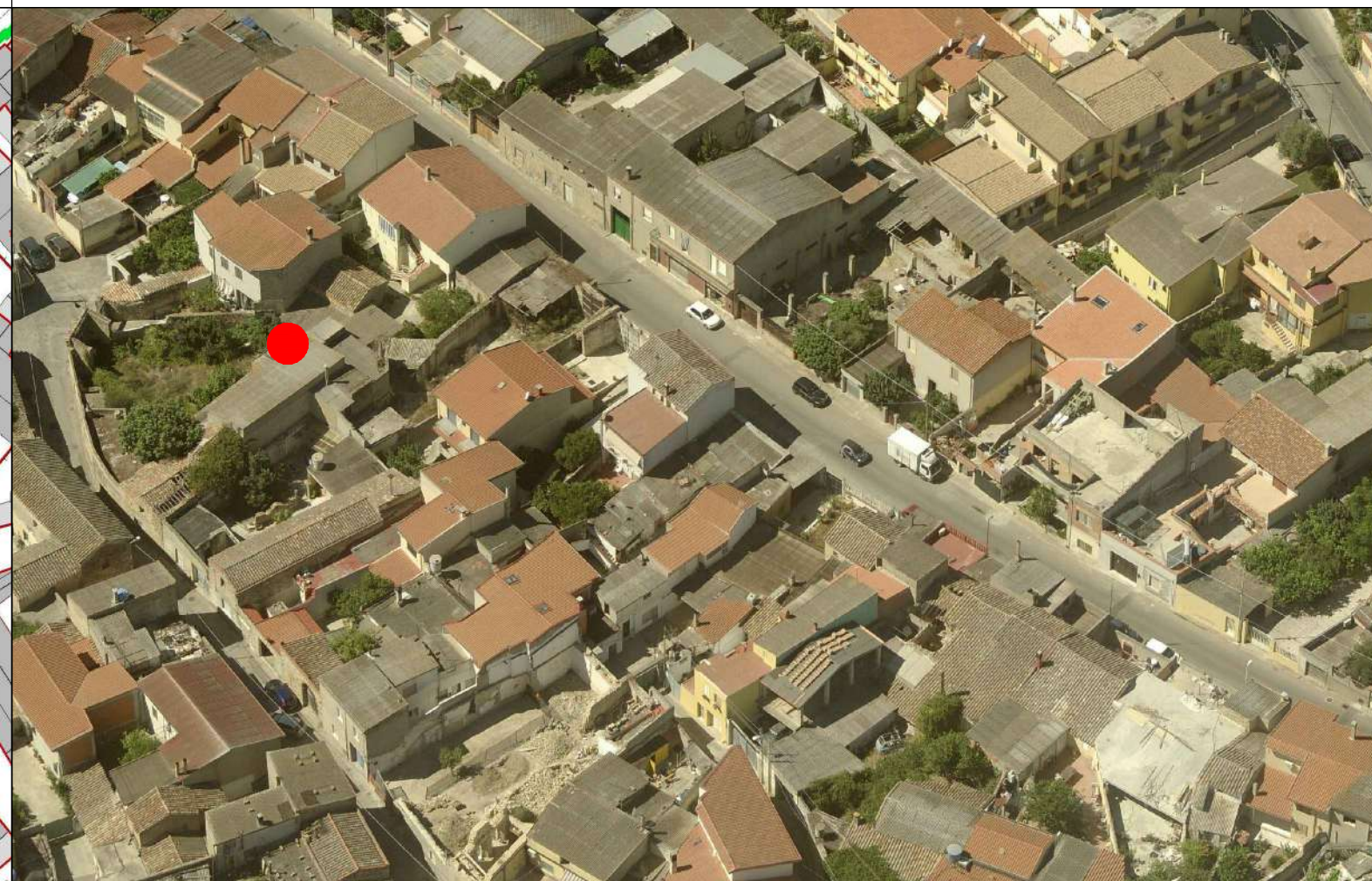

COMUNE DI SANLURI
PIANO PARTICOLAREGGIATO CENTRO DI ANTICA E PRIMA FORMAZIONE

Isolato 4
U.M.I. 10

LIVELLO DI TRASFORMABILITA' DELLA UMI: ALTA
CLASSE DELLA UMI: MISTA

ZONA: A
Isolato: 4
idUMI: 10/04
Superficie Lotto: 675.22 mq
Superficie Coperta al netto delle tettoie: 340.08 mq
Superficie Corti e Aree Esterne: 335.14 mq
Volume: 1726.05 mc
Proprietà: Privata
Indice Fondiario: 2.6 mc/mq
Numero Residenti: 1

UMI di particolare Valenza Storico Documentale: NO

INQUADRAMENTO

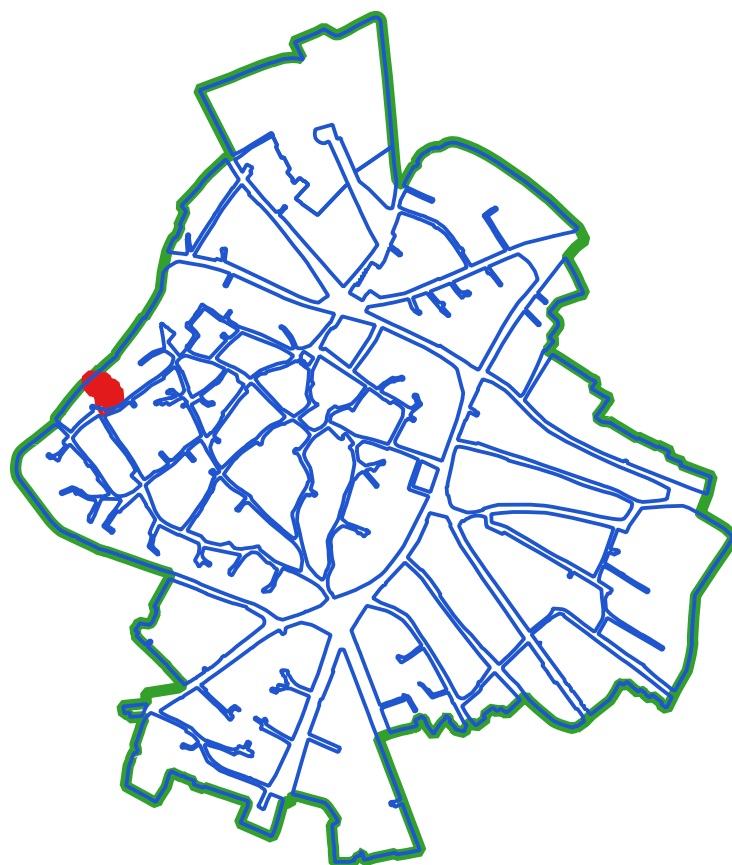

CLASSI DI TRASFORMABILITA'

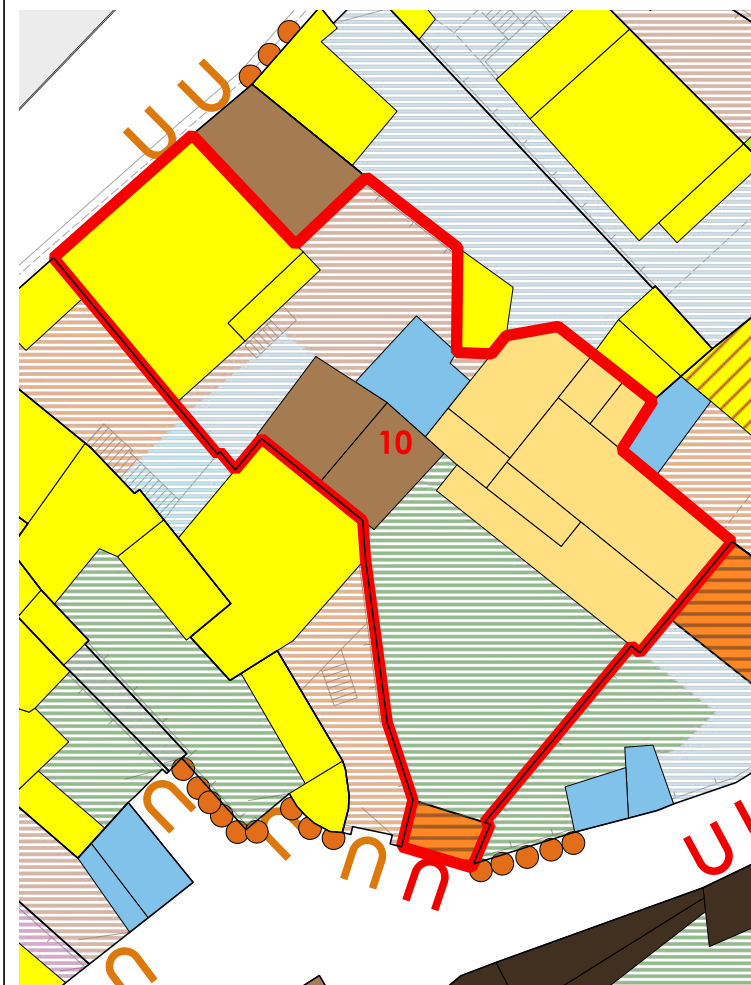

COPERTURE



N°	Volume	Area	Altezza	Volume	CLASSE	Interventi Ammissibili
24	28.13	2.83	79.61	2a	MO - MS - RC - RTF	
25	112.69	7.09	799.01	4	MO - MS - RE - DR	
27	10.36	6.86	71.07	2b	MO - MS - RE - RC - RTF	
28	42.89	3.1	132.95	2b	MO - MS - RE - RC - RTF	
29	61.38	6.43	394.7	2b	MO - MS - RE - RC - RTF	
30	33.14	3.32	110.02	2b	MO - MS - RE - RC - RTF	
31	10.12	5.47	55.34	2b	MO - MS - RE - RC - RTF	
32	7.77	5.68	44.15	2b	MO - MS - RE - RC - RTF	
33	7.33	5.35	39.2	2b	MO - MS - RE - RC - RTF	

VOLUMI

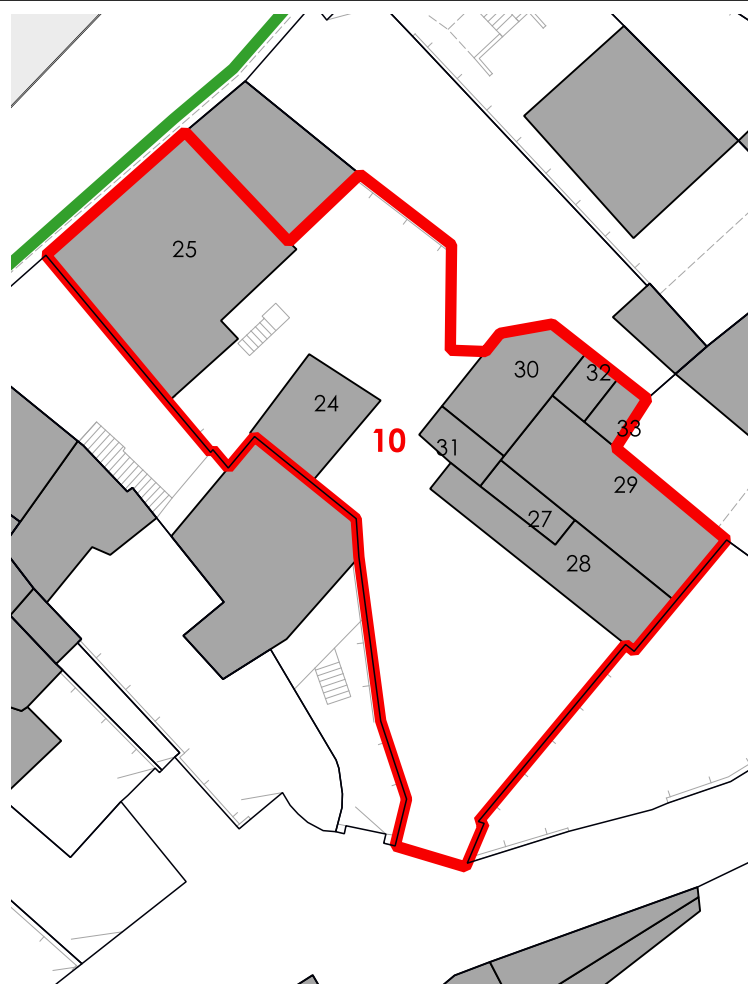

CORTI STORICHE ORIGINARIE

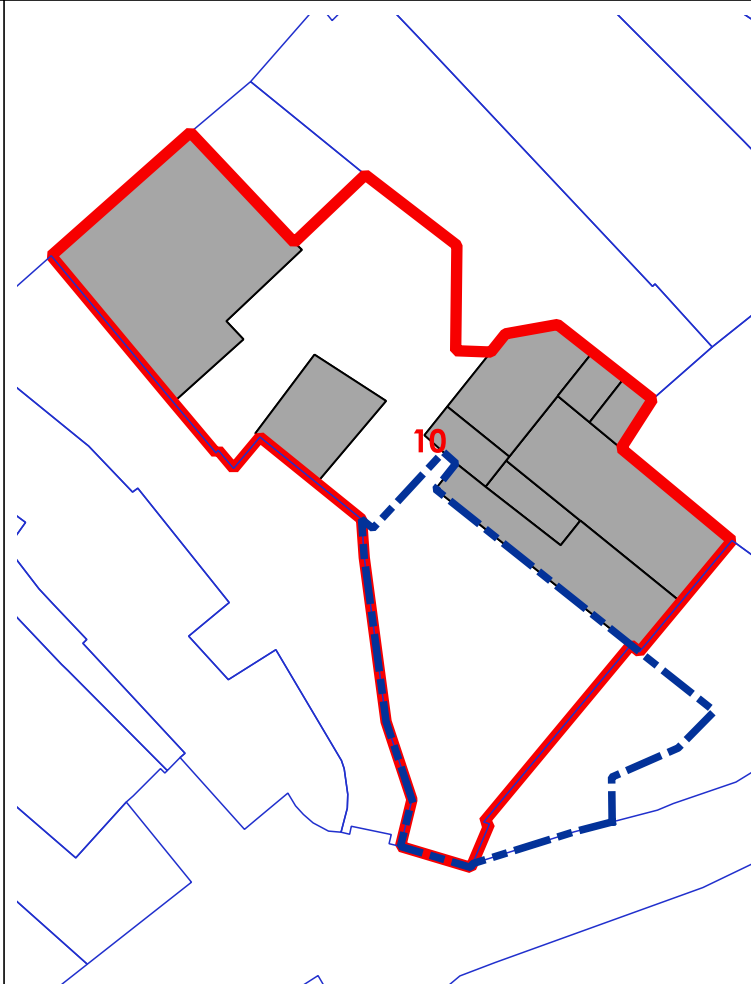

NUOVE EDIFICAZIONI

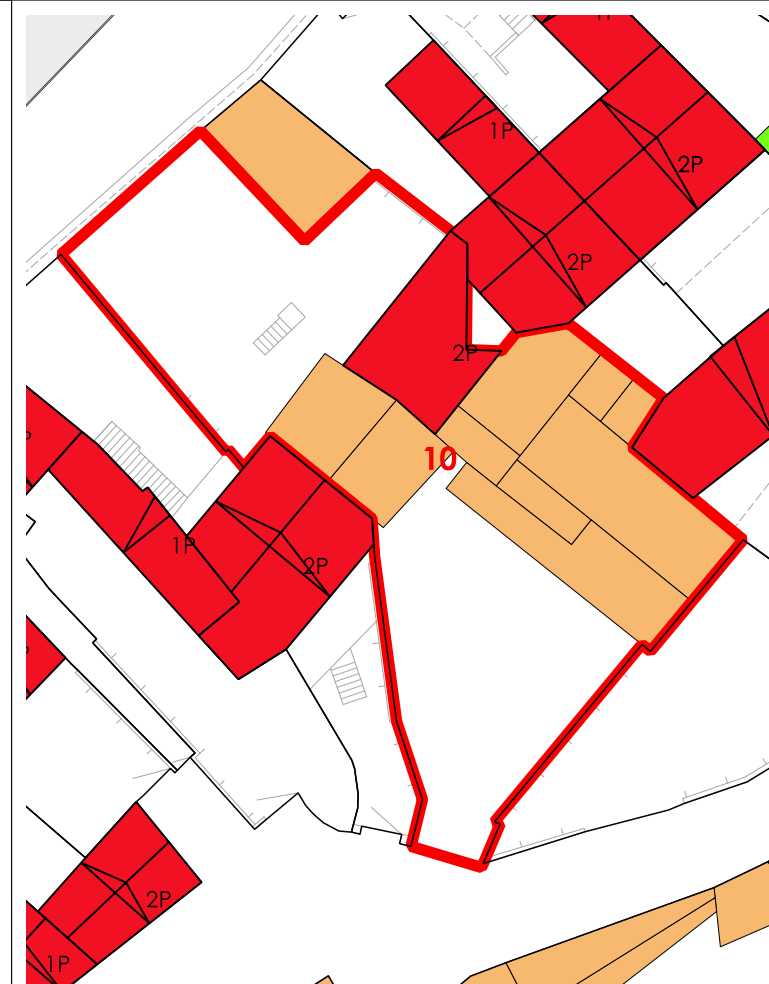

La volumetria pari a zero di alcuni corpi di fabbrica deriva dall'iniziale individuazione, da dati aerofotogrammetrici, degli stessi come tettoie. Le successive analisi hanno evidenziato la trasformazione di tali tettoie in volume.



COMUNE DI SANLURI
PIANO PARTICOLAREGGIATO CENTRO DI PRIMA E ANTICA FONDAZIONE

Isolato 04
U.M.I. 11

INQUADRAMENTO

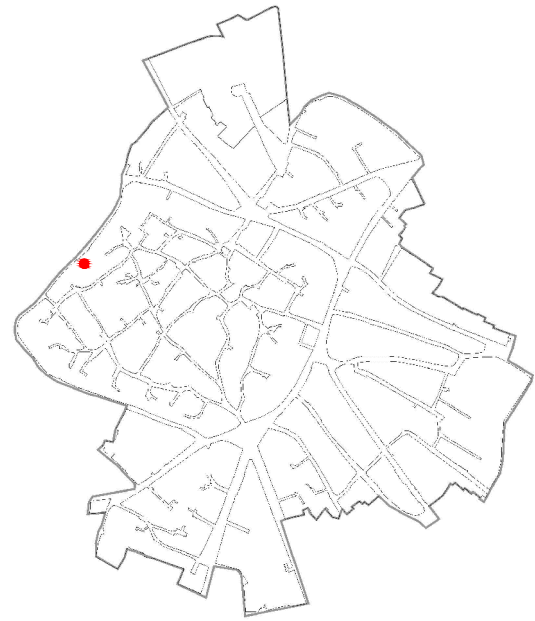

CATASTO STORICO



CATASTO ATTUALE

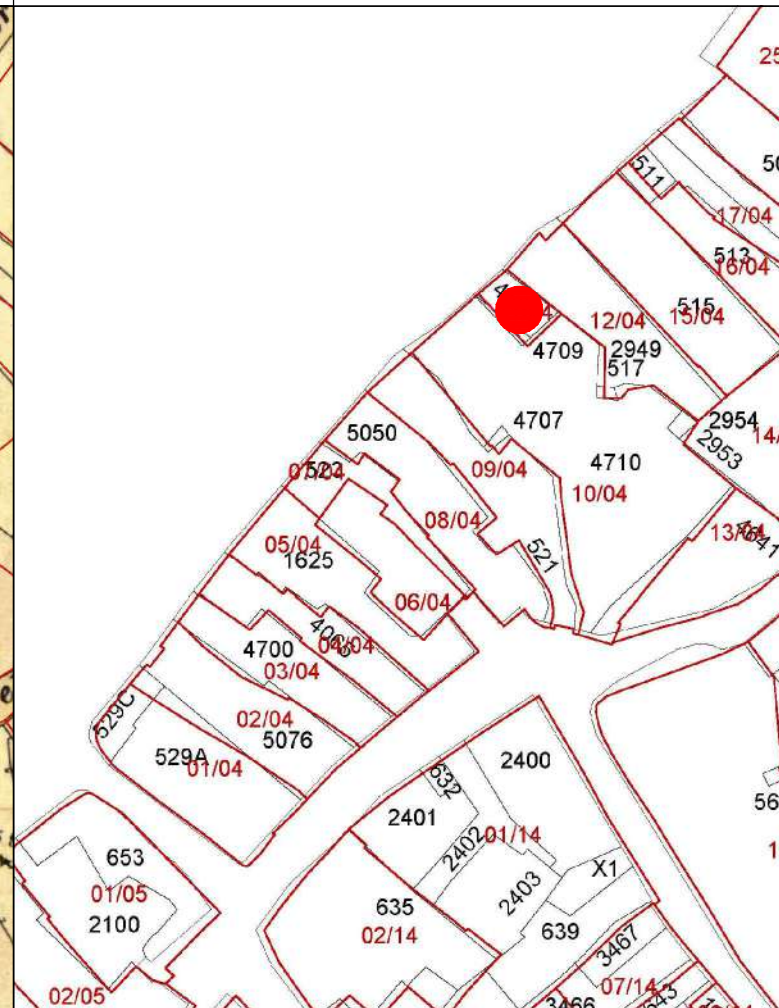

PROFILO STRADALE

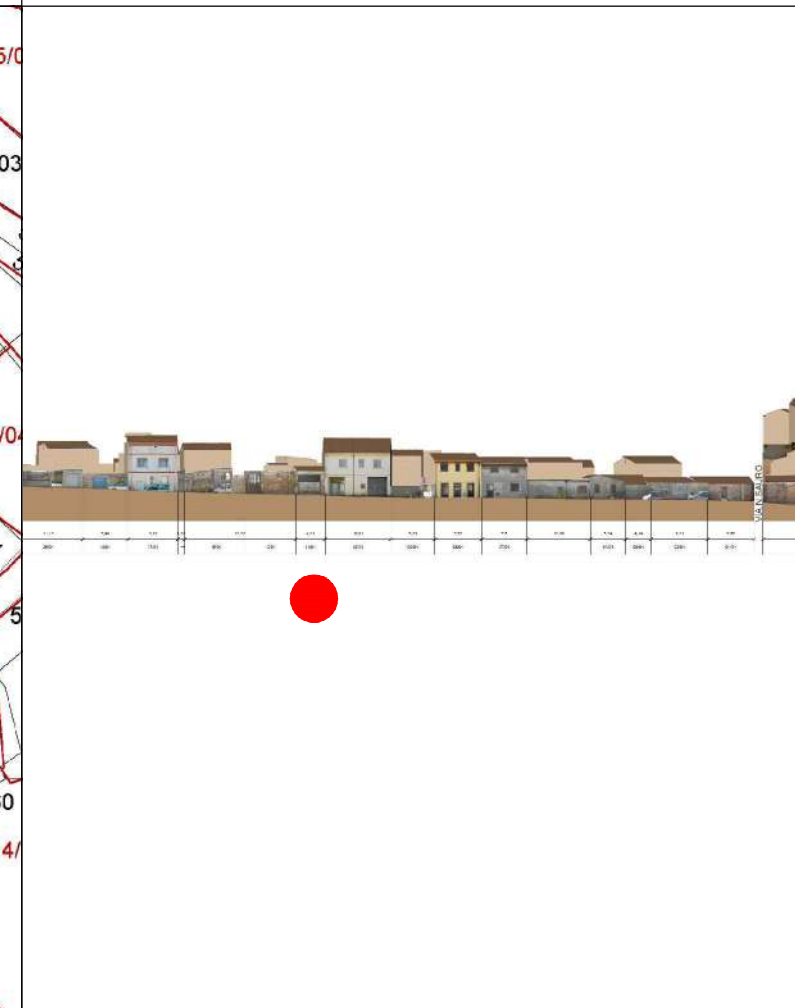

DATI IDENTIFICATIVI
Catastali attuali: 4588
Catastali storici: 518p

DESTINAZIONE D'USO
Residenziale

ORTOFOTO



AEROFOTOGRAMMETRIA



FOTO 45°

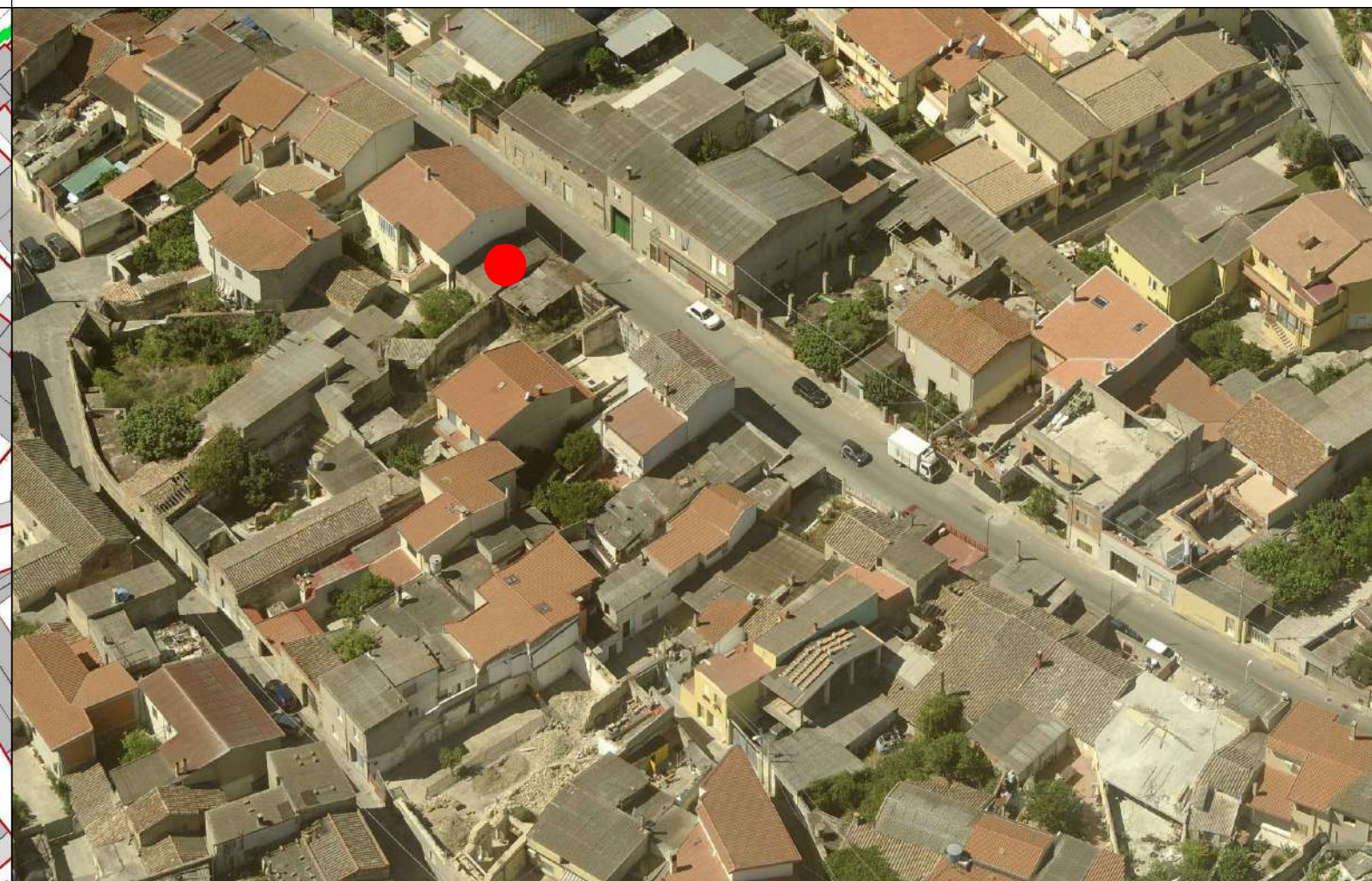



COMUNE DI SANLURI
PIANO PARTICOLAREGGIATO CENTRO DI ANTICA E PRIMA FORMAZIONE

Isolato	4
U.M.I.	11

INQUADRAMENTO

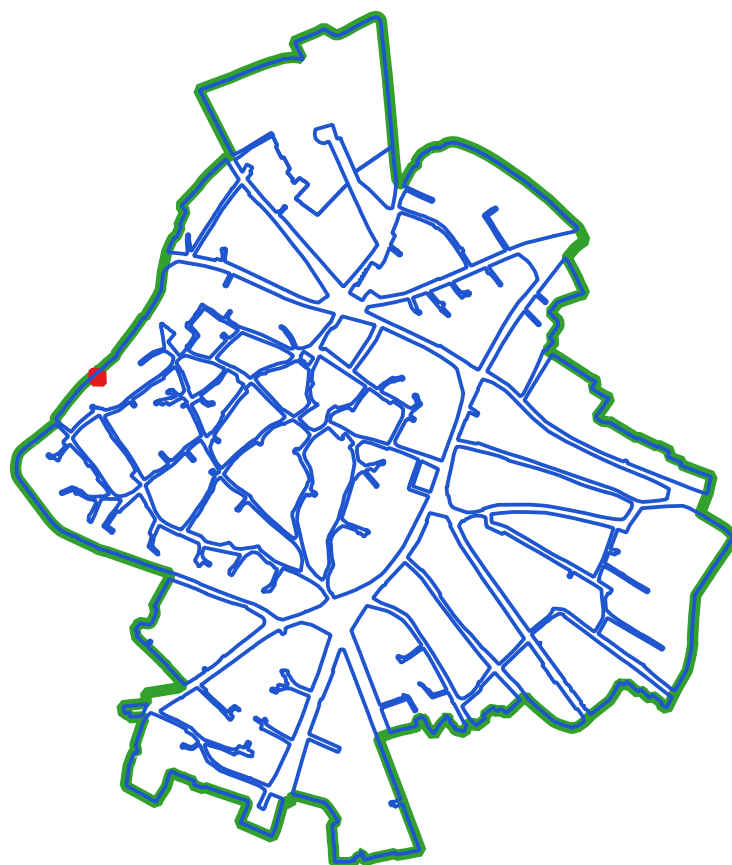

CLASSI DI TRASFORMABILITA'

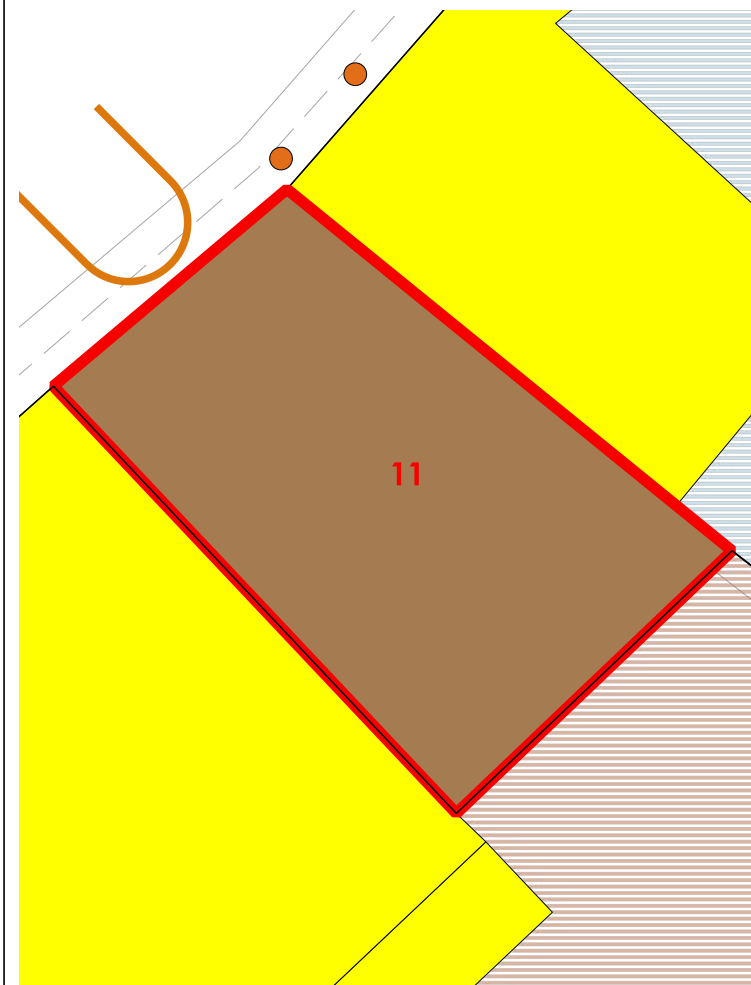

COPERTURE

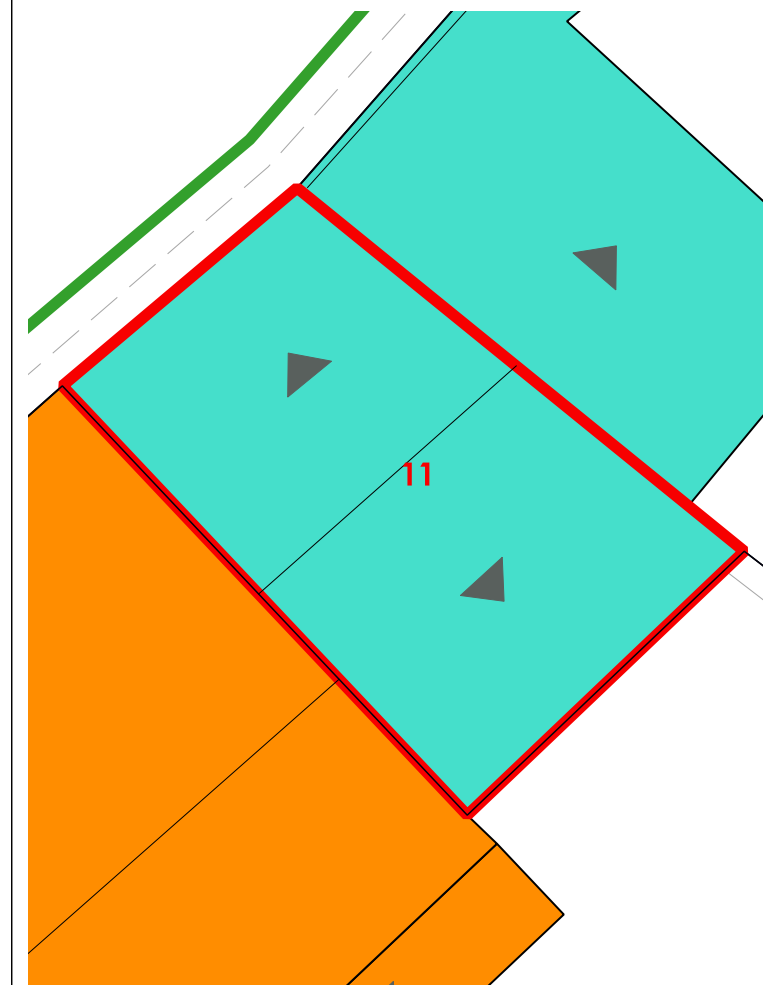

LIVELLO DI TRASFORMABILITA' DELLA UMI: BASSA
CLASSE DELLA UMI: 2a UNICA

ZONA: A
Isolato: 4
idUMI: 11/04
Superficie Lotto: 43.89 mq
Superficie Coperta al netto delle tettoie: 43.89 mq
Superficie Corti e Aree Esterne: 0 mq
Volume: 181.25 mc
Proprietà: Privata
Indice Fondiario: 4.1 mc/mq
Numero Residenti: 0

UMI di particolare Valenza Storico Documentale: NO

N° Volume	Area	Altezza	Volume	CLASSE	Interventi Ammissibili
26	43.89	4.13	181.25	2a	MO - MS - RC - RTF

VOLUMI

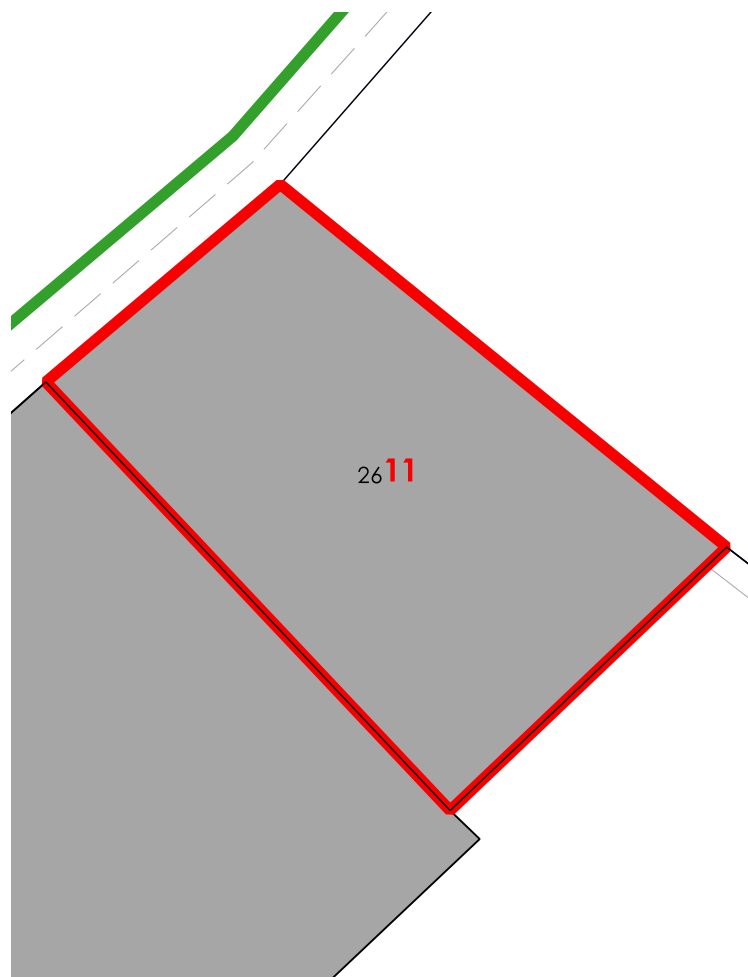

CORTI STORICHE ORIGINARIE

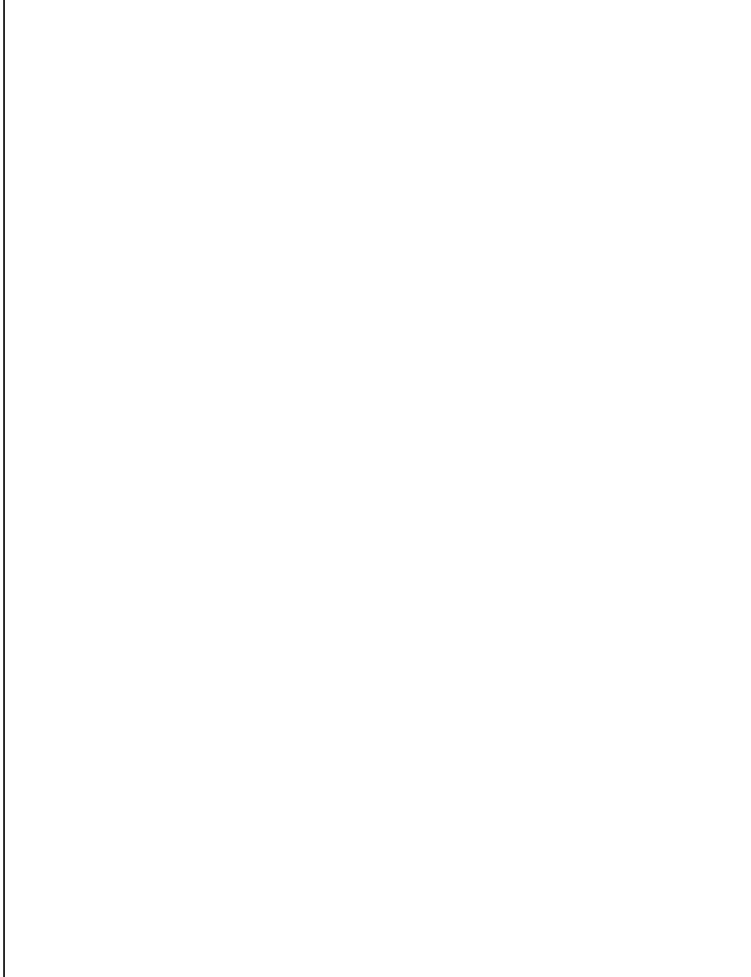

NUOVE EDIFICAZIONI

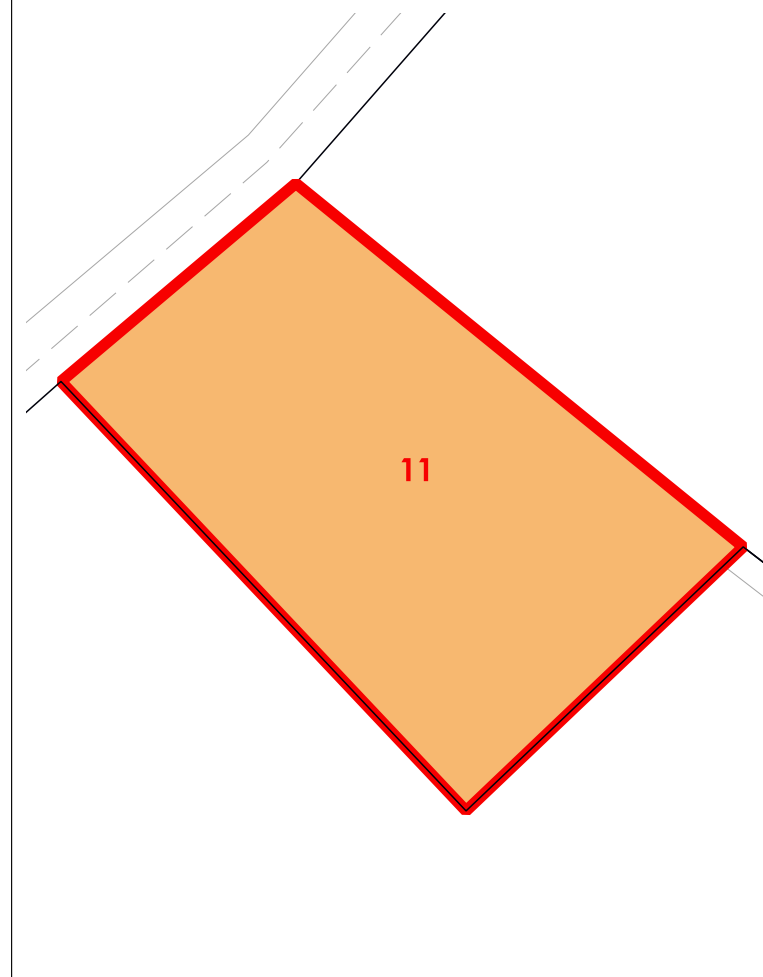

La volumetria pari a zero di alcuni corpi di fabbrica deriva dall'iniziale individuazione, da dati aerofotogrammetrici, degli stessi come tettoie. Le successive analisi hanno evidenziato la trasformazione di tali tettoie in volume.



COMUNE DI SANLURI
PIANO PARTICOLAREGGIATO CENTRO DI PRIMA E ANTICA FONDAZIONE

Isolato	04
U.M.I.	12

INQUADRAMENTO

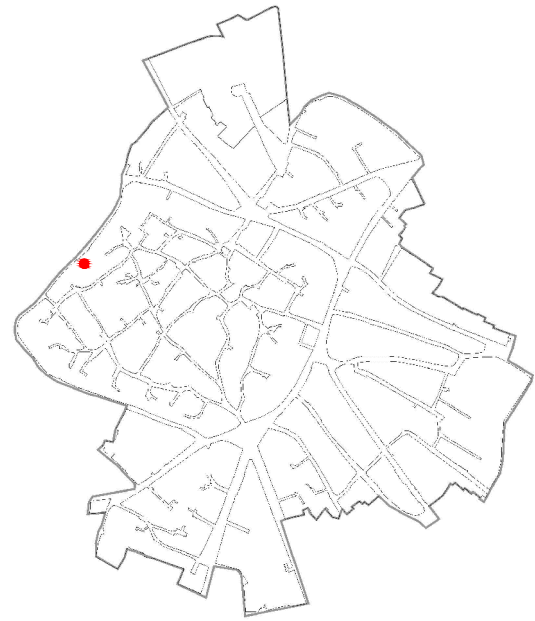

CATASTO STORICO

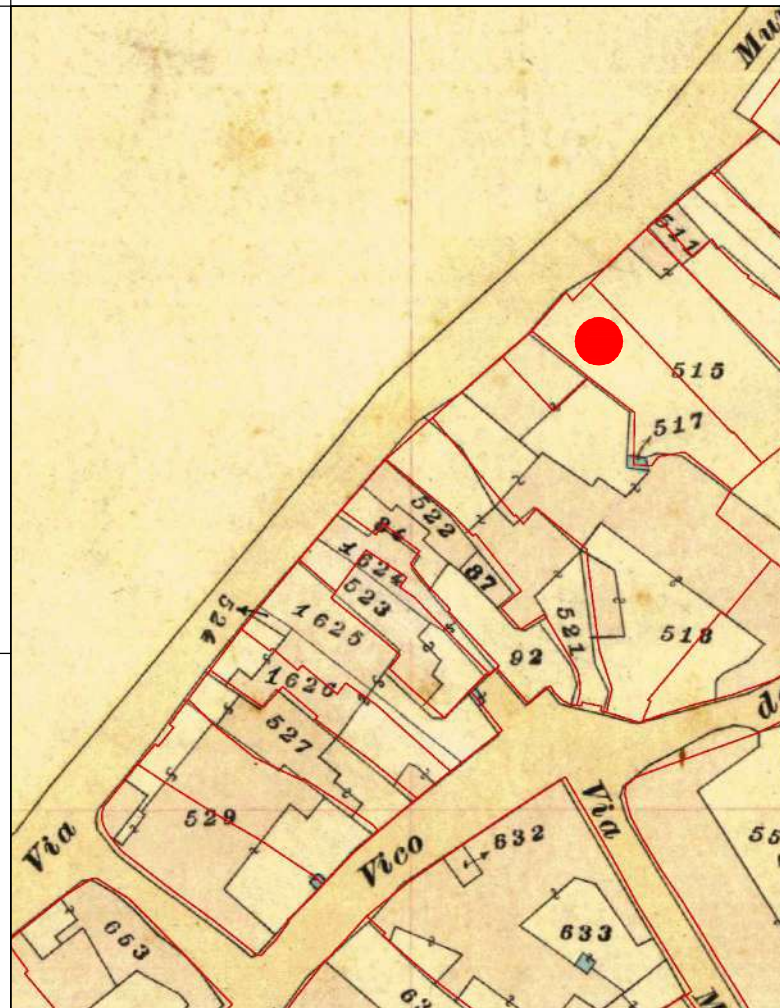

CATASTO ATTUALE

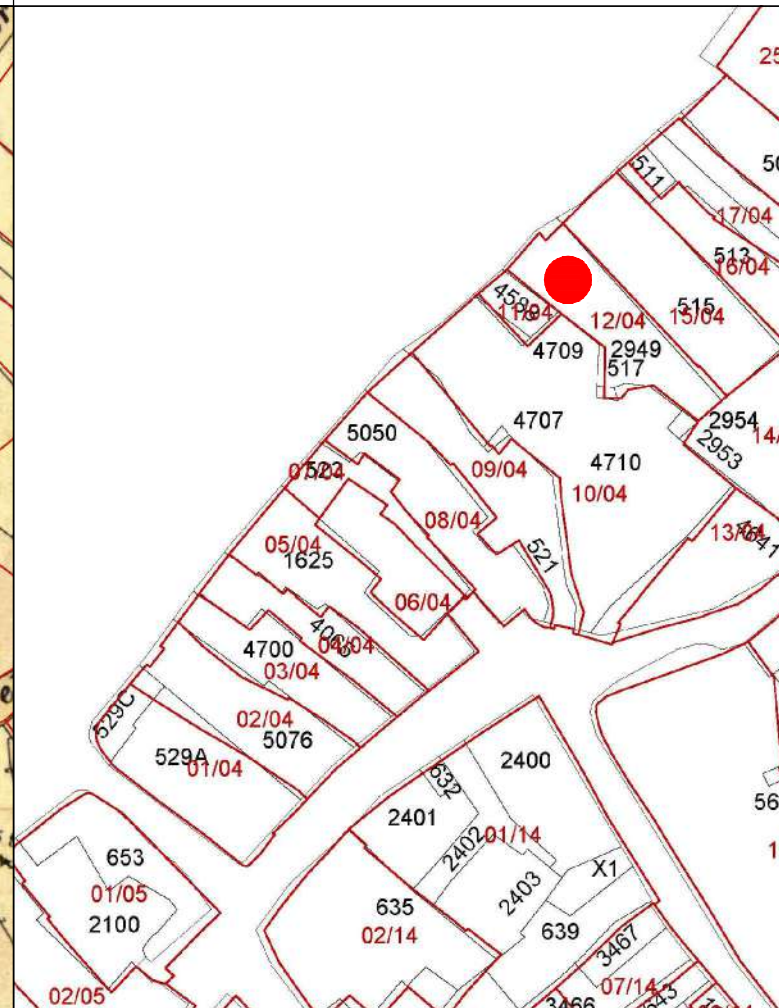

PROFILO STRADALE

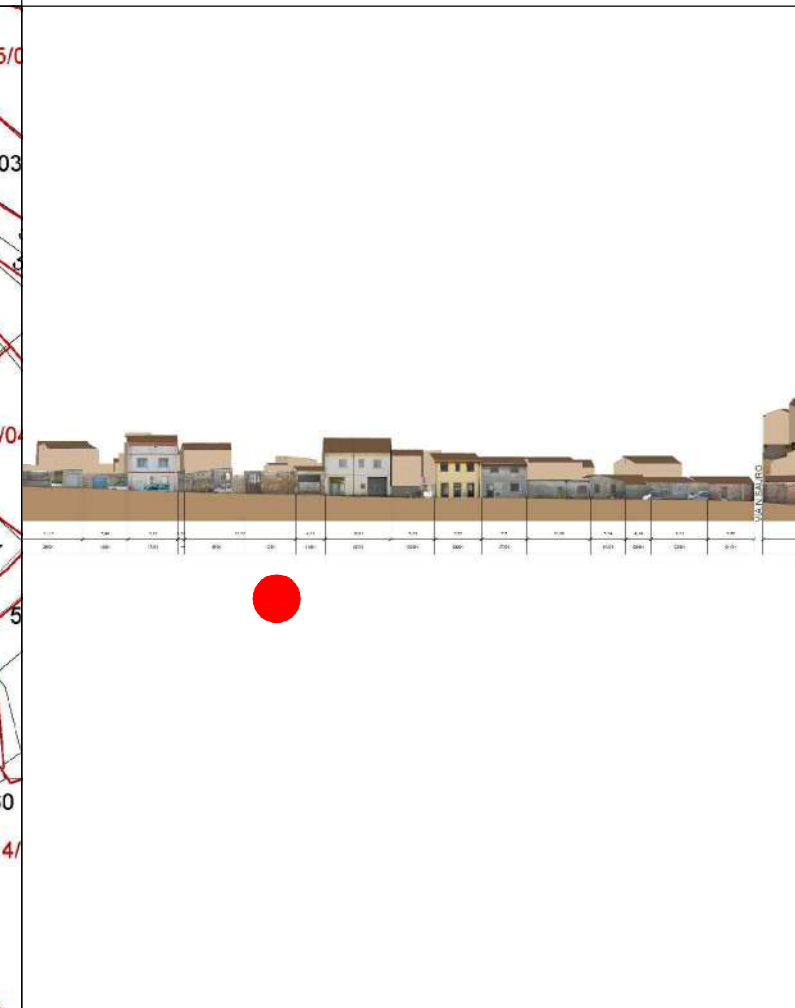

DATI IDENTIFICATIVI
Catastali attuali: 4588
Catastali storici: 2949, 517

DESTINAZIONE D'USO
Residenziale

ORTOFOTO



AEROFOTOGRAMMETRIA



FOTO 45°





INQUADRAMENTO

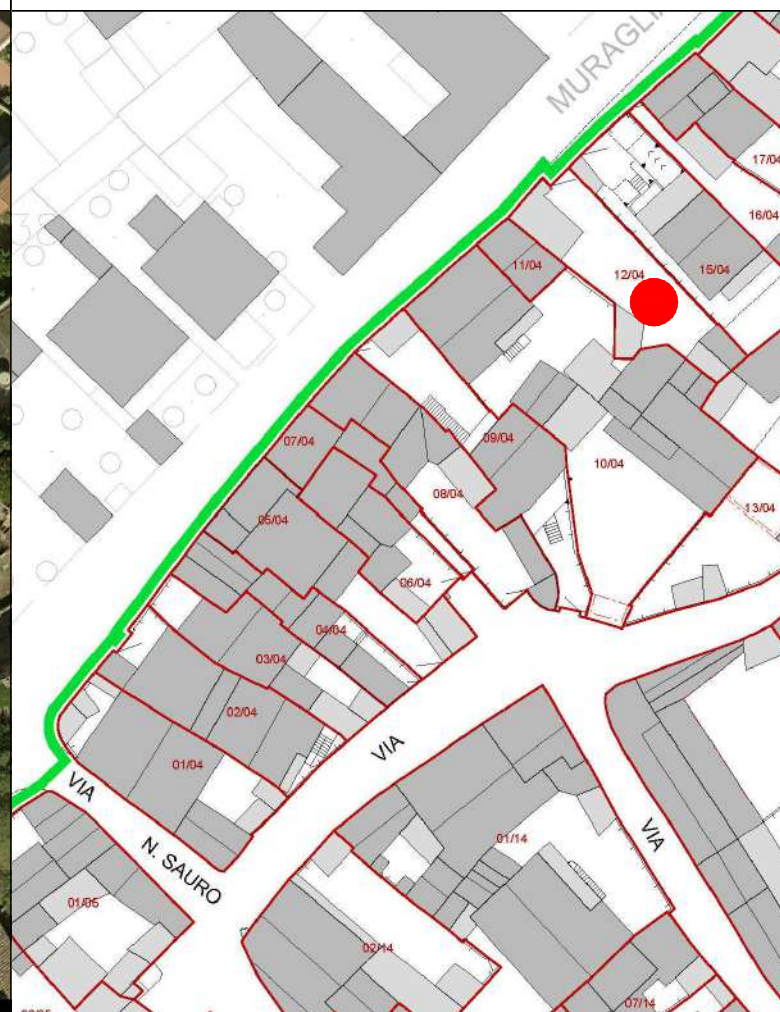
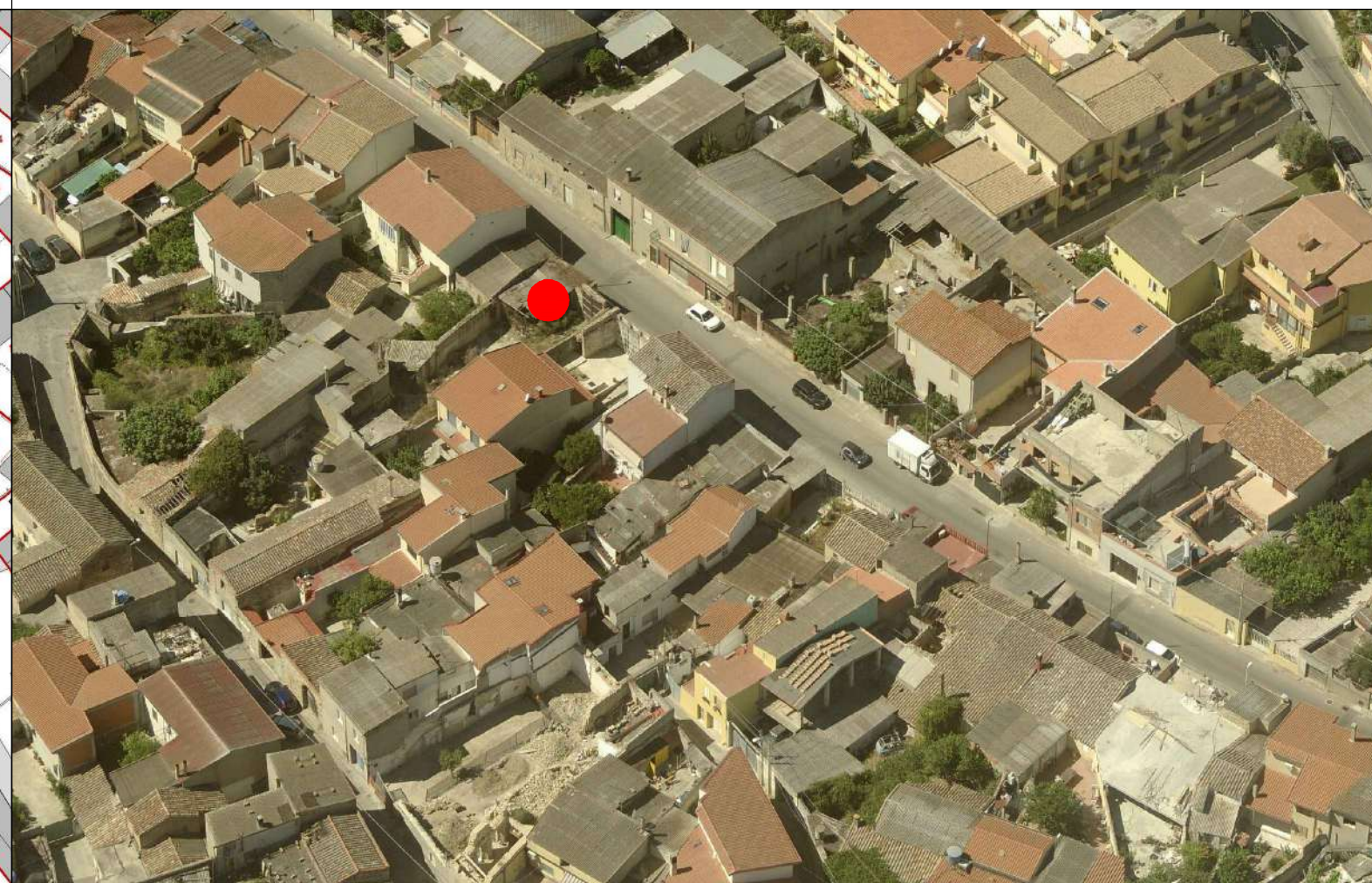
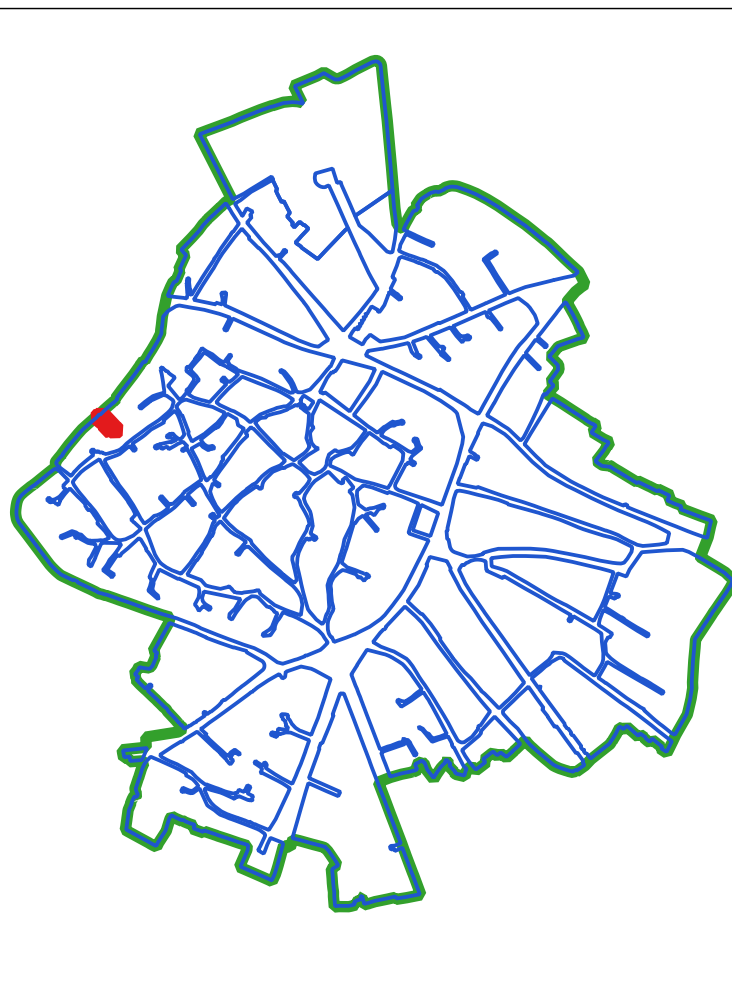

CLASSI DI TRASFORMABILITA'

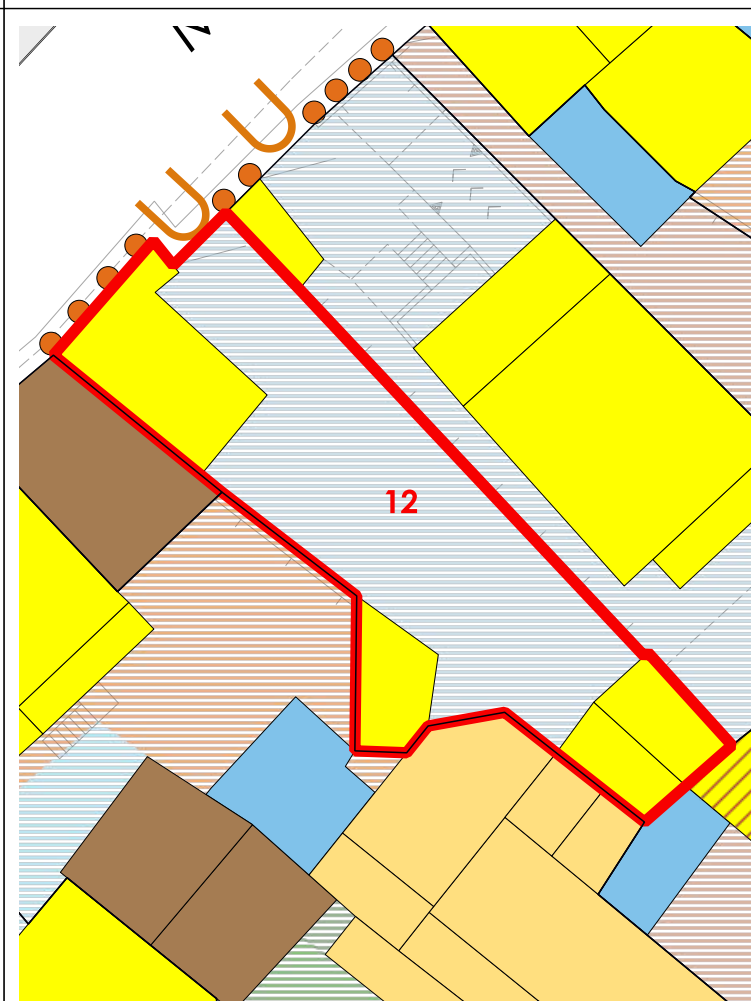

COPERTURE

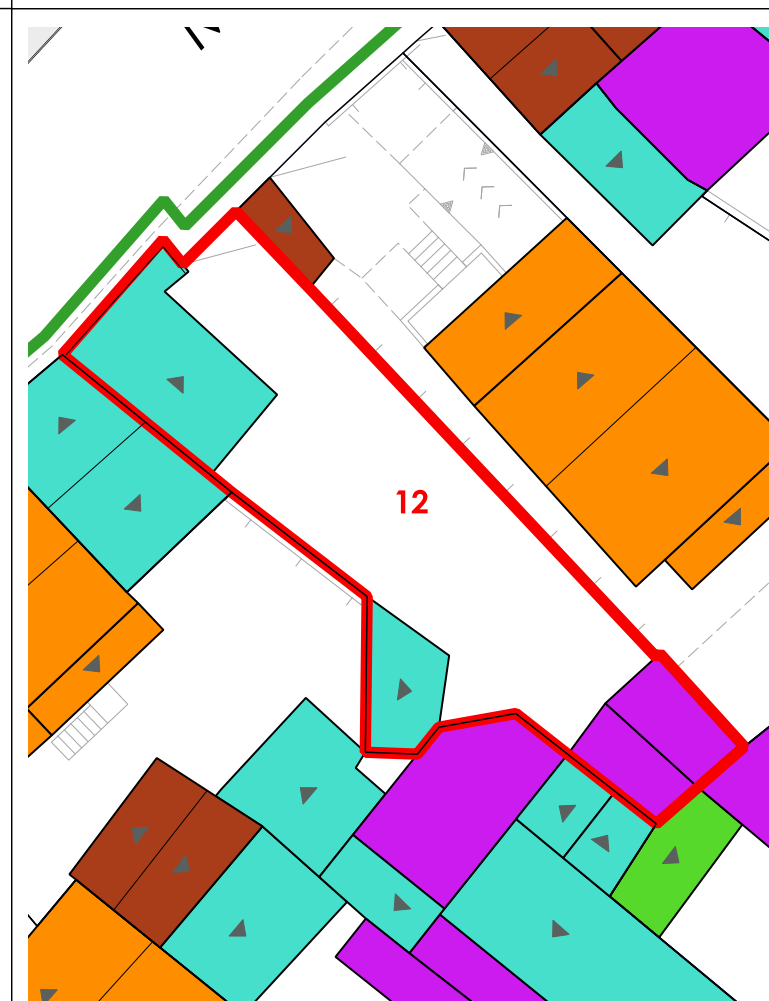

VOLUMI

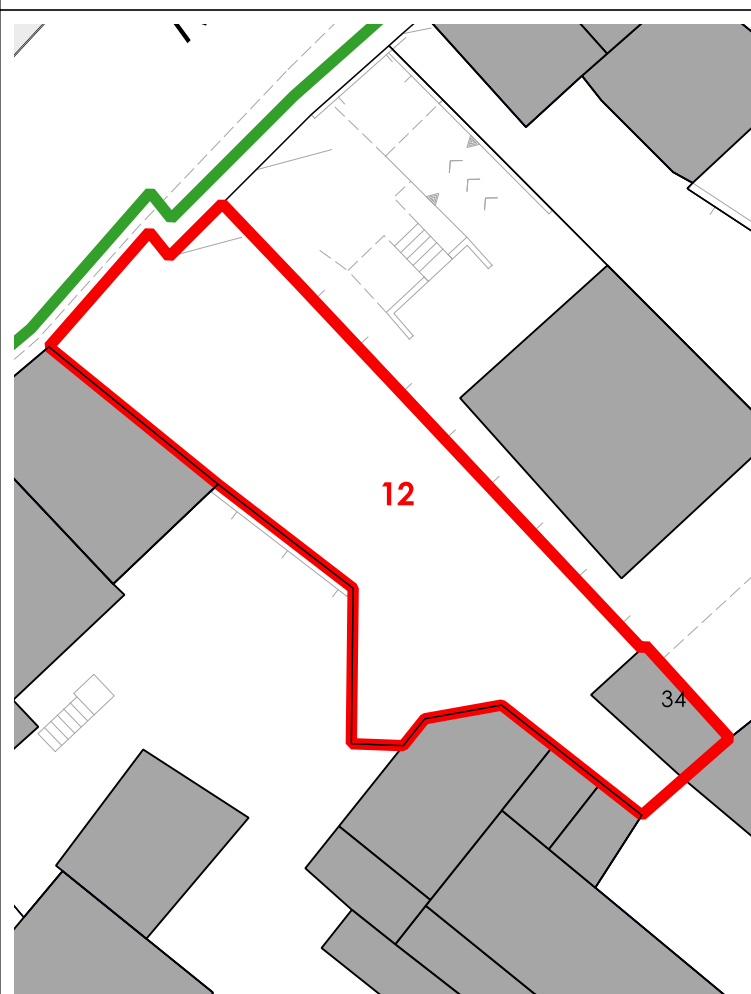

CORTI STORICHE ORIGINARIE

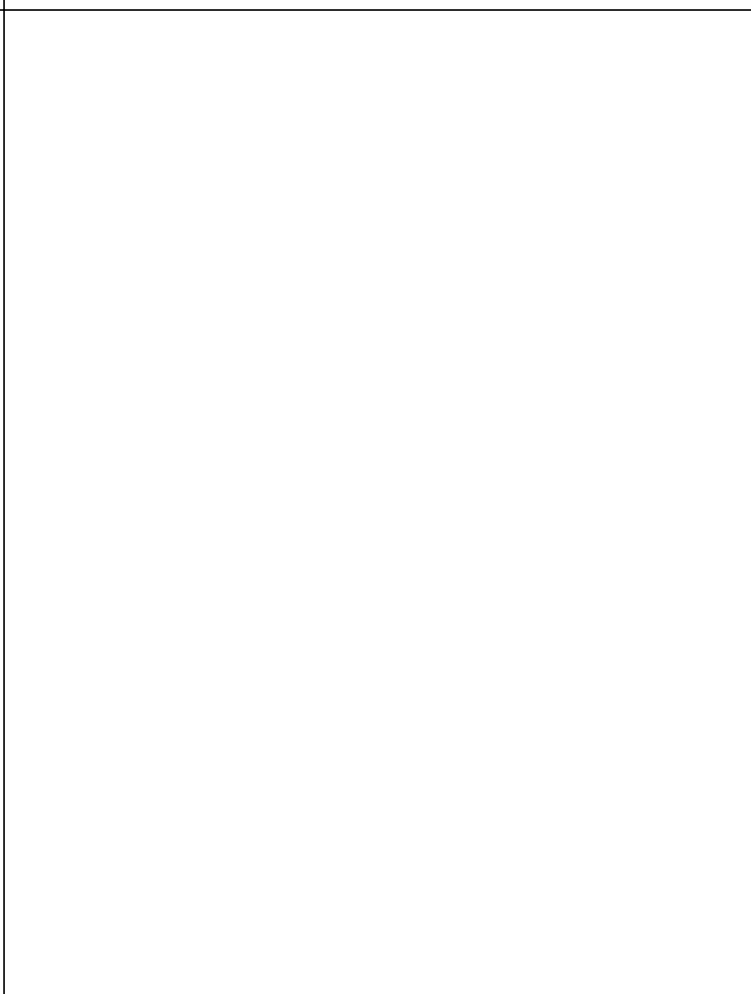

NUOVE EDIFICAZIONI

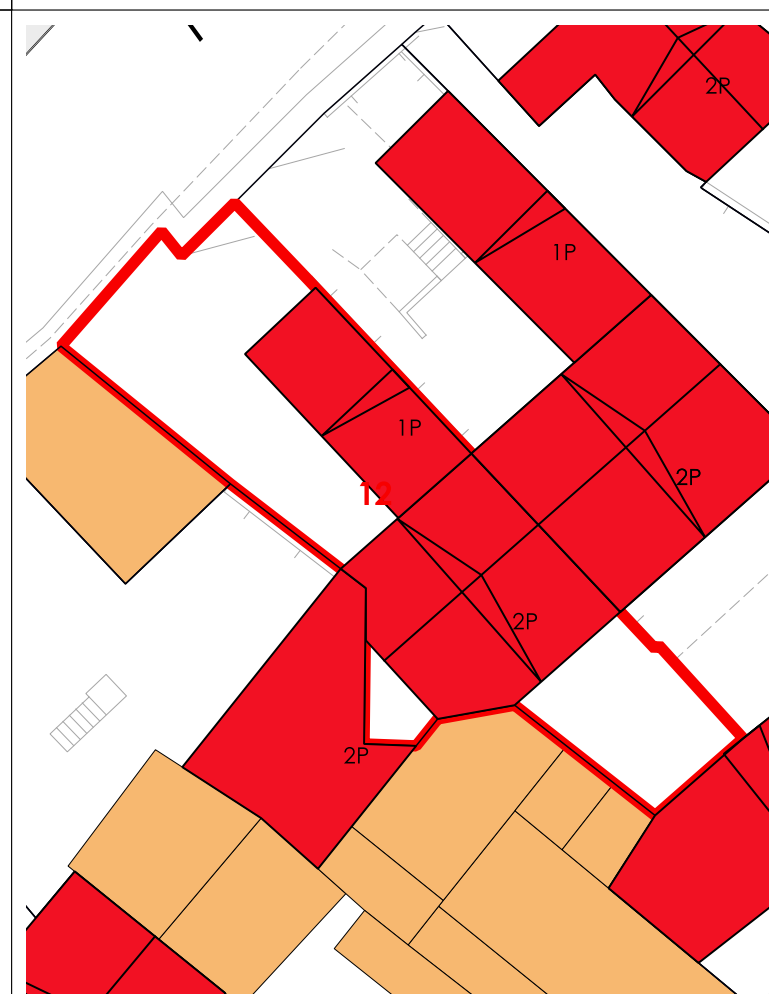

LIVELLO DI TRASFORMABILITA' DELLA UMI: ALTA
 CLASSE DELLA UMI: 4 UNICA

ZONA: A
 Isolato: 4
 idUMI: 12/04
 Superficie Lotto: 215.14 mq
 Superficie Coperta al netto delle tettoie: 12.94 mq
 Superficie Corti e Aree Esterne: 202.2 mq
 Volume: 36.75 mc
 Proprietà: Privata
 Indice Fondiario: 0.2 mc/mq
 Numero Residenti: 0

UMI di particolare Valenza Storico Documentale: NO

N° Volume	Area	Altezza	Volume	CLASSE	Interventi Ammissibili
34	12.94	2.84	36.75	4	MO - MS - RE - DR

La volumetria pari a zero di alcuni corpi di fabbrica deriva dall'iniziale individuazione, da dati aerofotogrammetrici, degli stessi come tettoie. Le successive analisi hanno evidenziato la trasformazione di tali tettoie in volume.



COMUNE DI SANLURI
PIANO PARTICOLAREGGIATO CENTRO DI PRIMA E ANTICA FONDAZIONE

Isolato 04
U.M.I. 13

INQUADRAMENTO

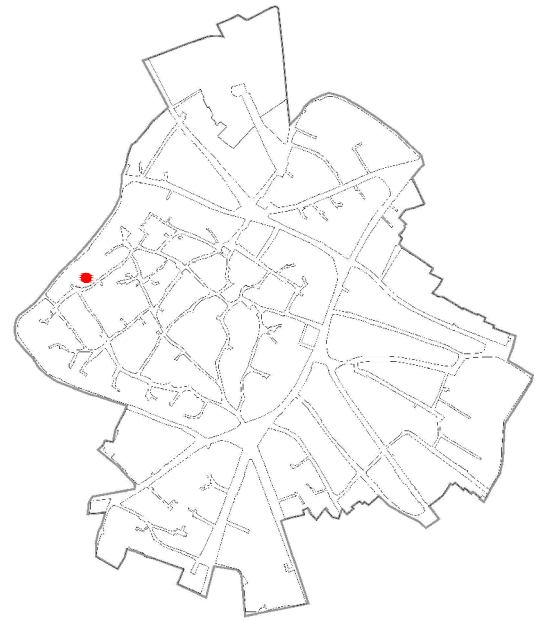

CATASTO STORICO

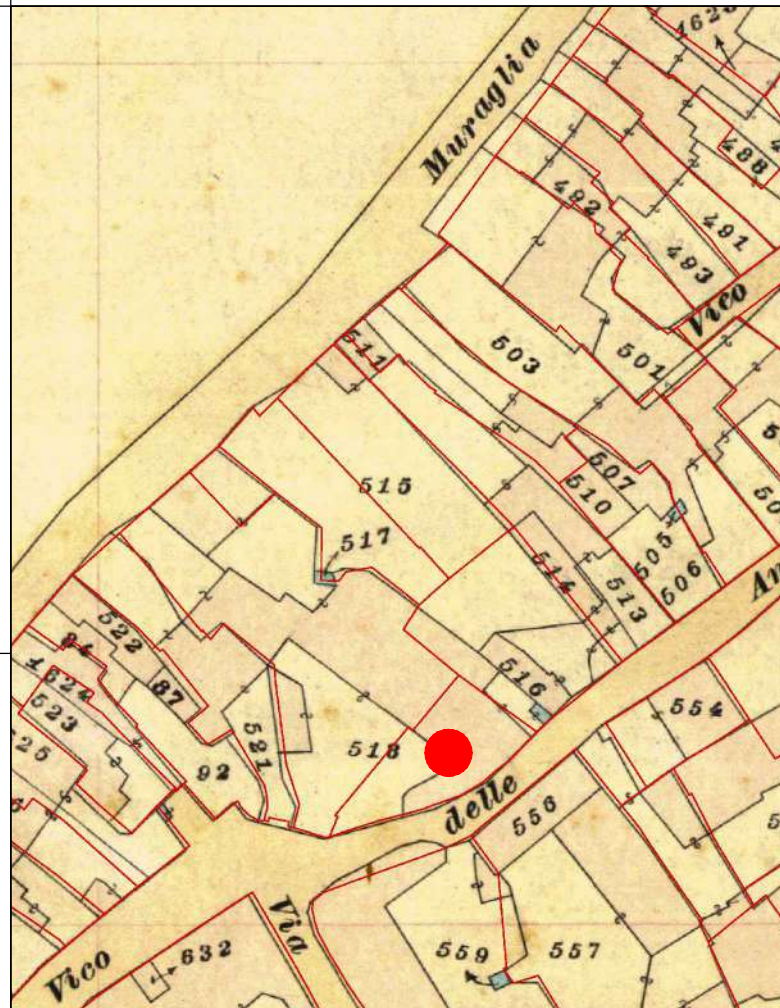

CATASTO ATTUALE

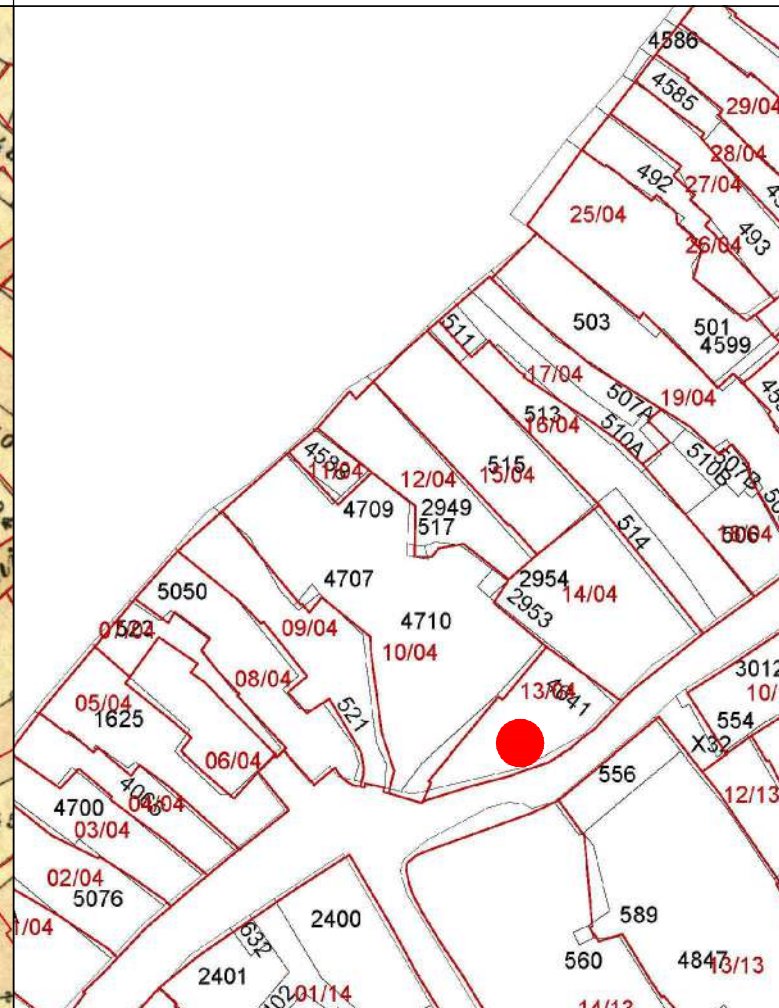

PROFILO STRADALE



DATI IDENTIFICATIVI
Catastali attuali: 4641
Catastali storici: 518p

DESTINAZIONE D'USO
Residenziale

ORTOFOTO

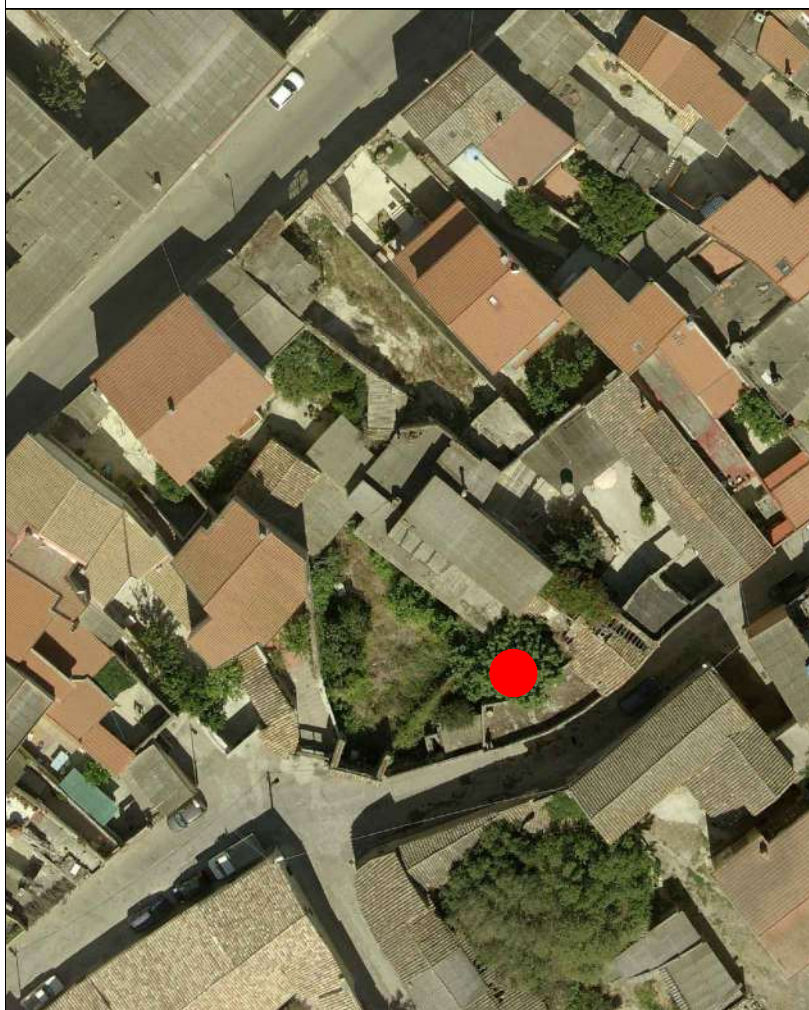

AEROFOTOGRAMMETRIA



FOTO 45°



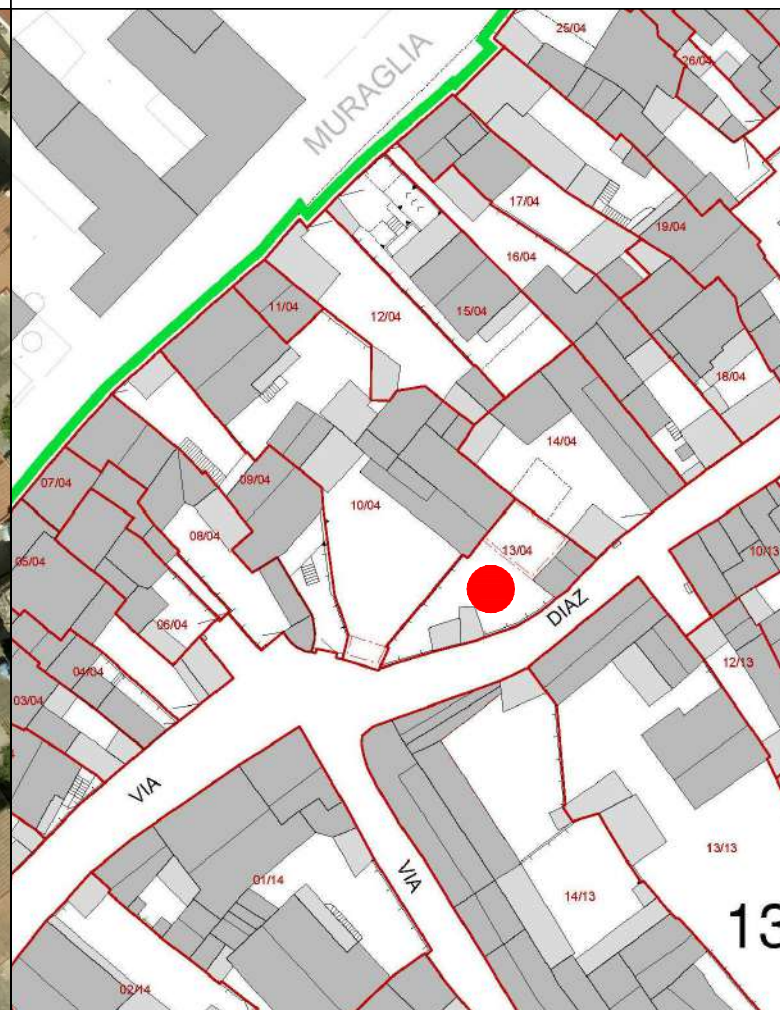

COMUNE DI SANLURI
PIANO PARTICOLAREGGIATO CENTRO DI ANTICA E PRIMA FORMAZIONE

Isolato	4
U.M.I.	13

INQUADRAMENTO

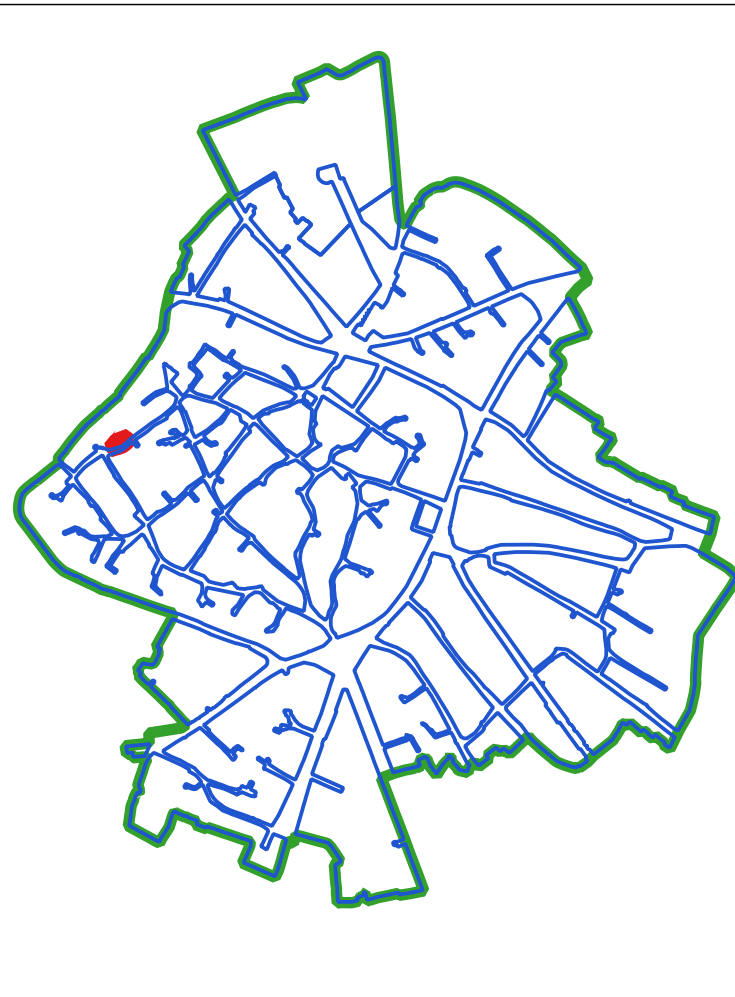

CLASSI DI TRASFORMABILITA'

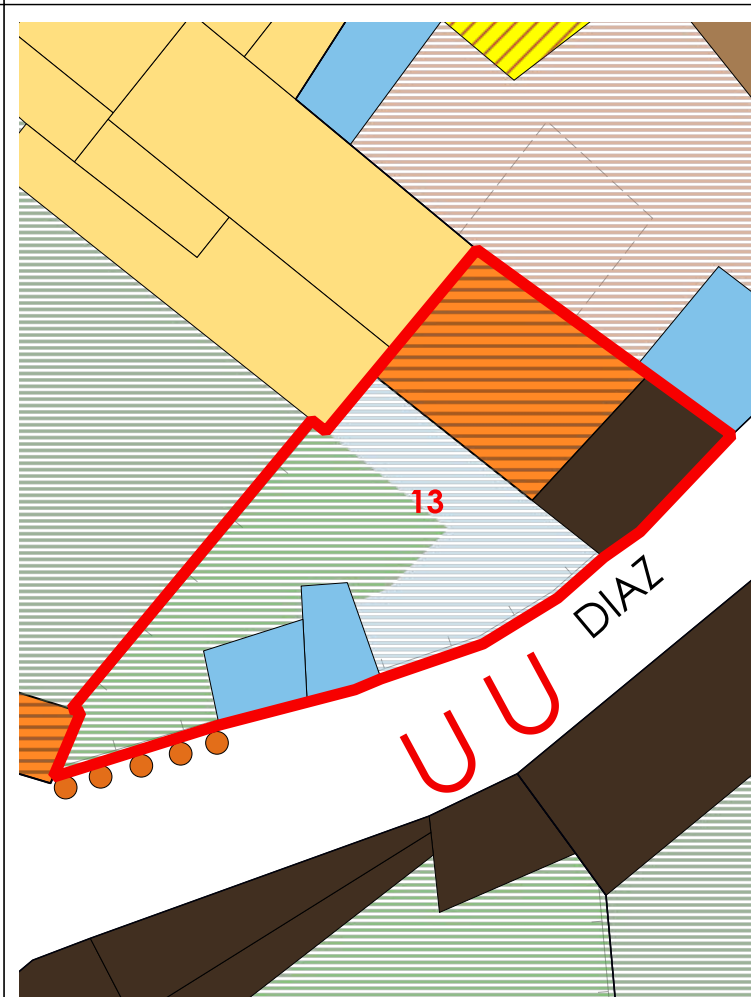

COPERTURE



VOLUMI

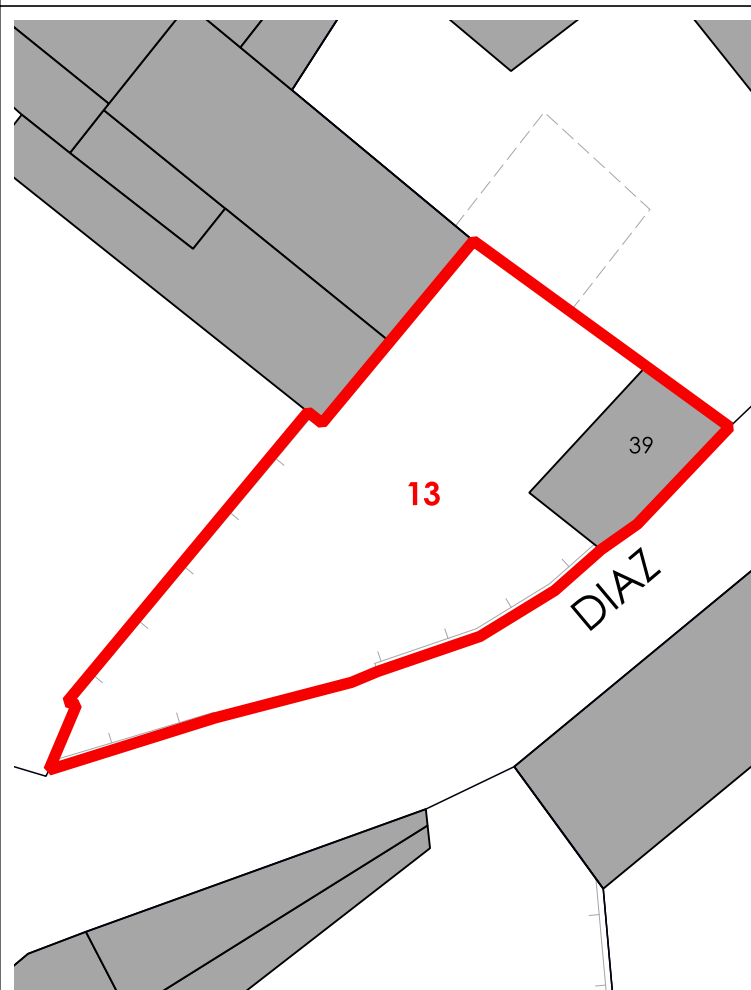

CORTI STORICHE ORIGINARIE

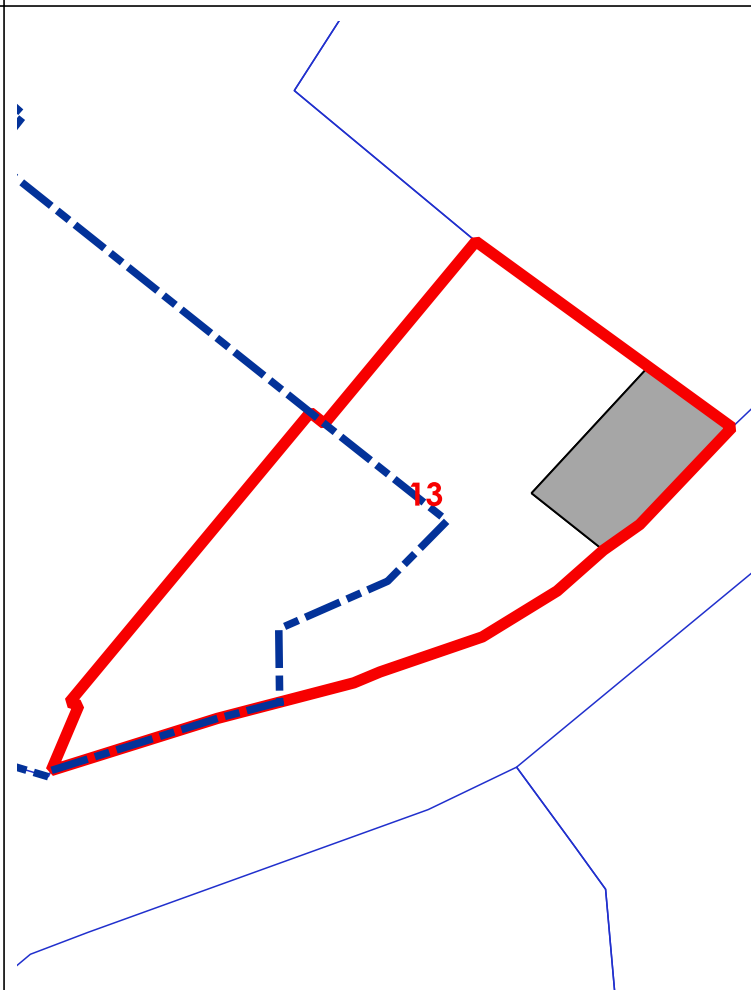

NUOVE EDIFICAZIONI

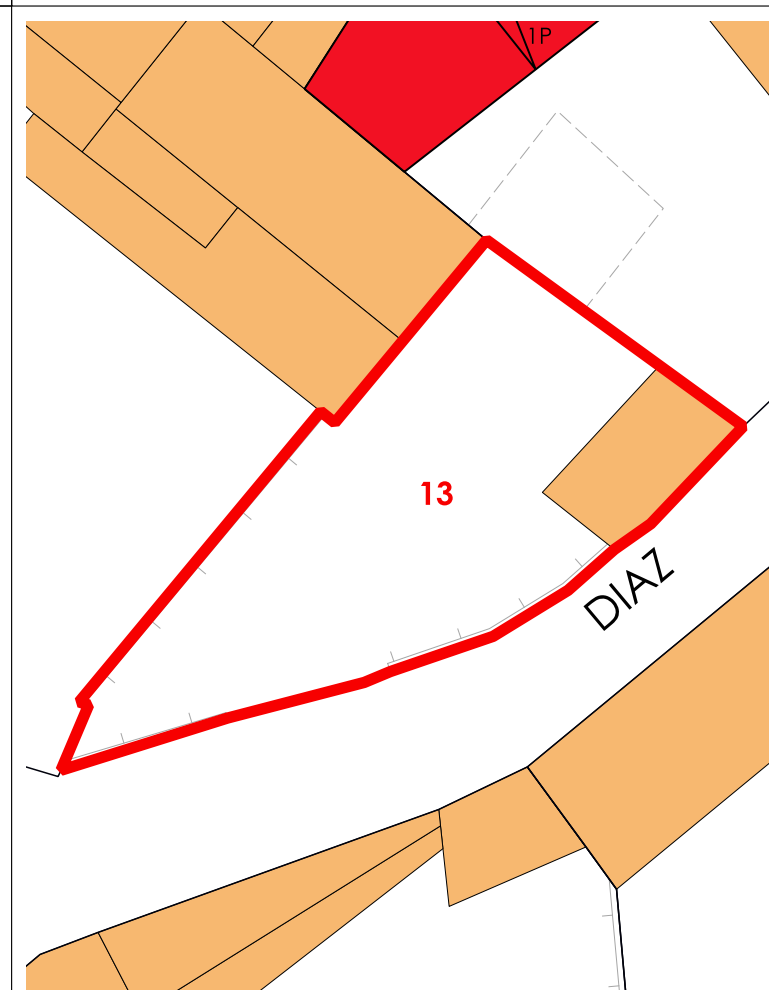

LIVELLO DI TRASFORMABILITA' DELLA UMI: BASSA
 CLASSE DELLA UMI: 1 UNICA

ZONA: A
 Isolato: 4
 idUMI: 13/04
 Superficie Lotto: 186.83 mq
 Superficie Coperta al netto delle tettoie: 21.8 mq
 Superficie Corti e Aree Esterne: 165.03 mq
 Volume: 78.92 mc
 Proprietà: Privata
 Indice Fondiario: 0.4 mc/mq
 Numero Residenti: 0

UMI di particolare Valenza Storico Documentale: NO

N° Volume	Area	Altezza	Volume	CLASSE	Interventi Ammissibili
39	21.8	3.62	78.92	1	MO - MS - RC - RTF

La volumetria pari a zero di alcuni corpi di fabbrica deriva dall'iniziale individuazione, da dati aerofotogrammetrici, degli stessi come tettoie. Le successive analisi hanno evidenziato la trasformazione di tali tettoie in volume.



COMUNE DI SANLURI
PIANO PARTICOLAREGGIATO CENTRO DI PRIMA E ANTICA FONDAZIONE

Isolato 04
U.M.I. 14

INQUADRAMENTO

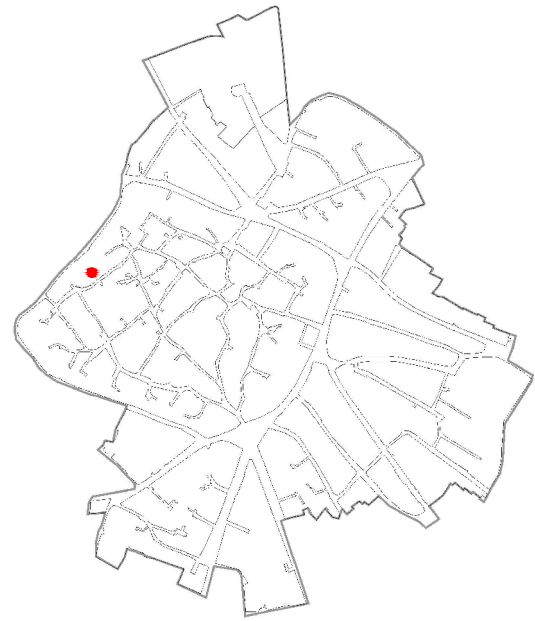

CATASTO STORICO

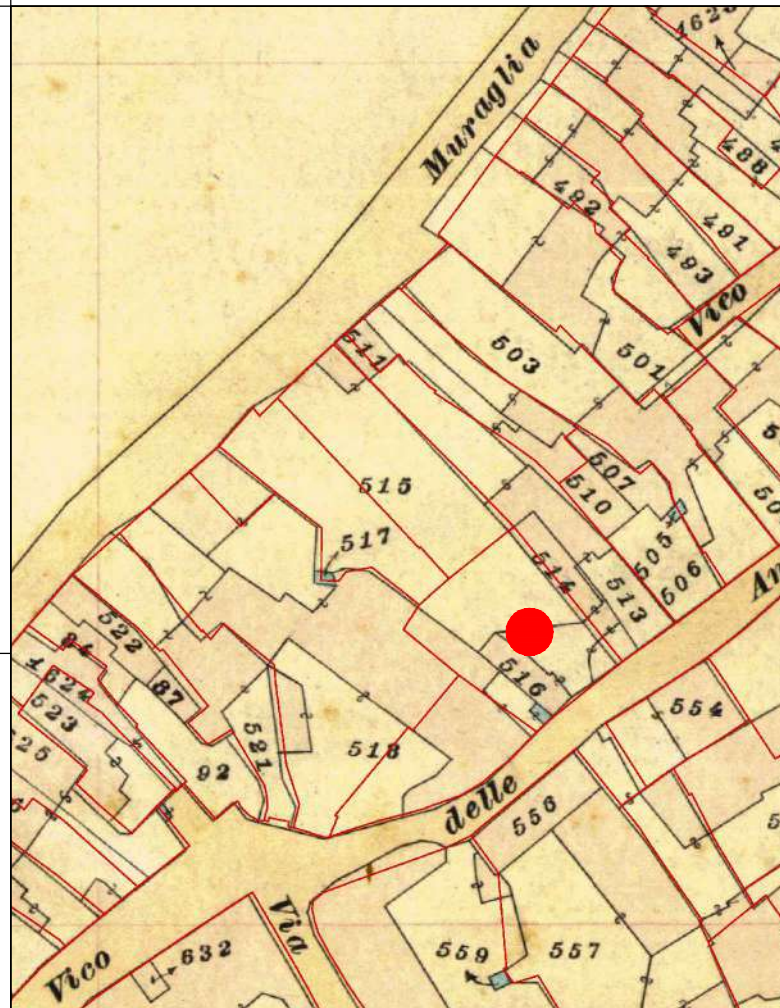

CATASTO ATTUALE

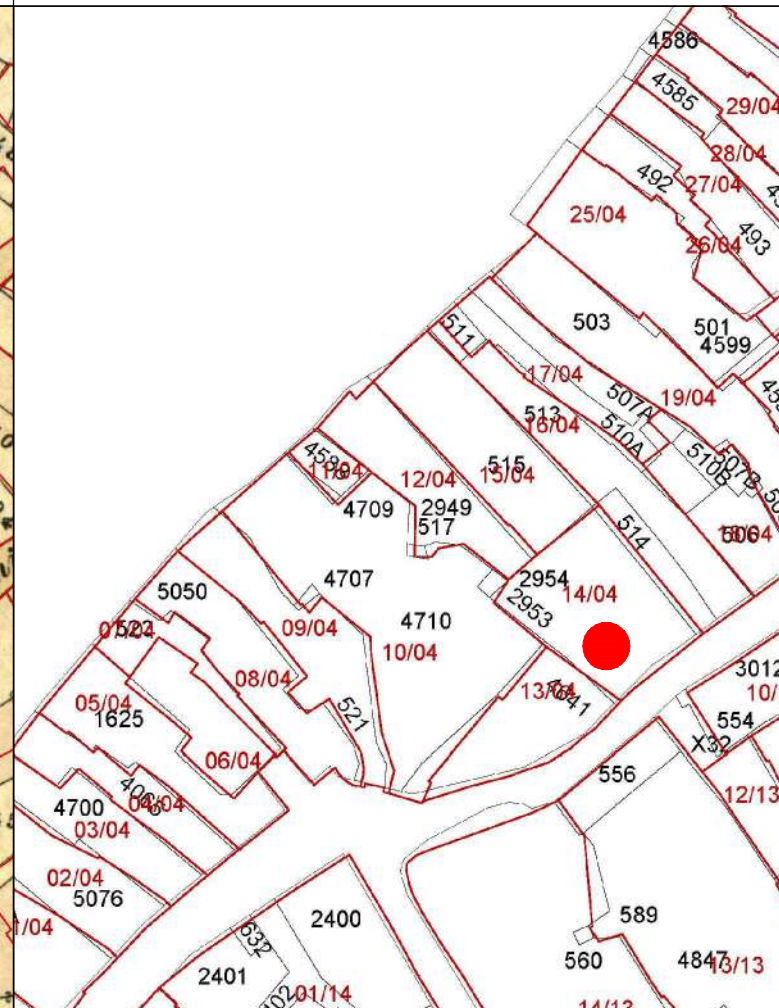

PROFILO STRADALE

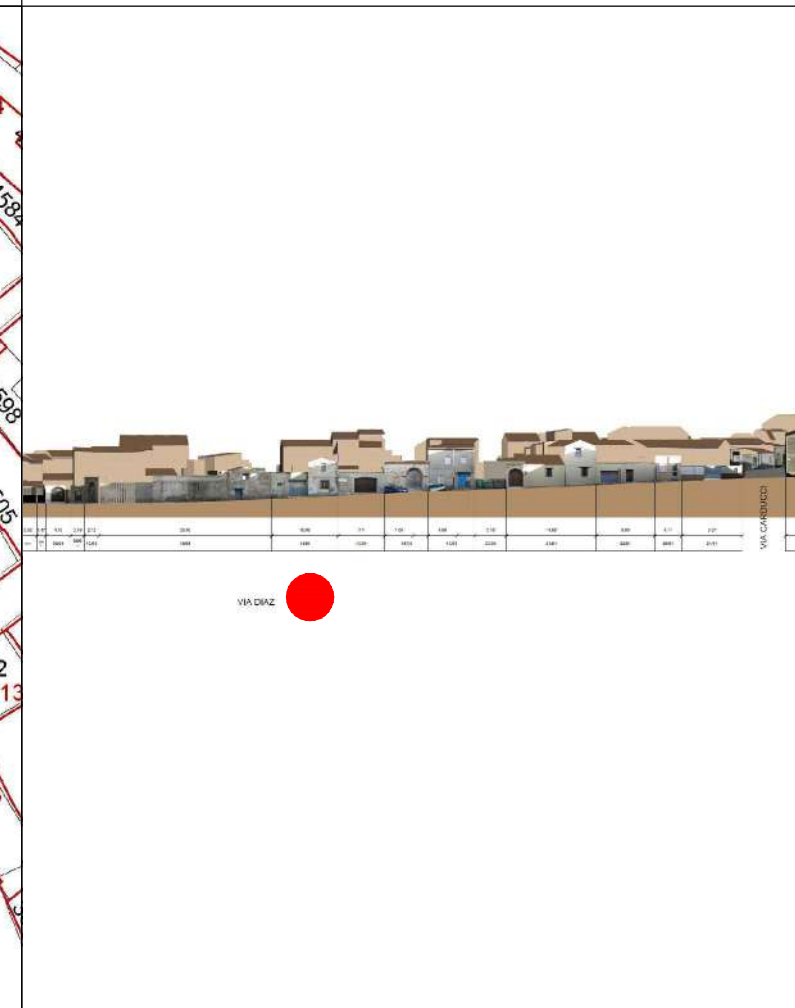

DATI IDENTIFICATIVI
Catastali attuali: 2953, 2954
Catastali storici: 516, 518p

DESTINAZIONE D'USO
Residenziale

ORTOFOTO

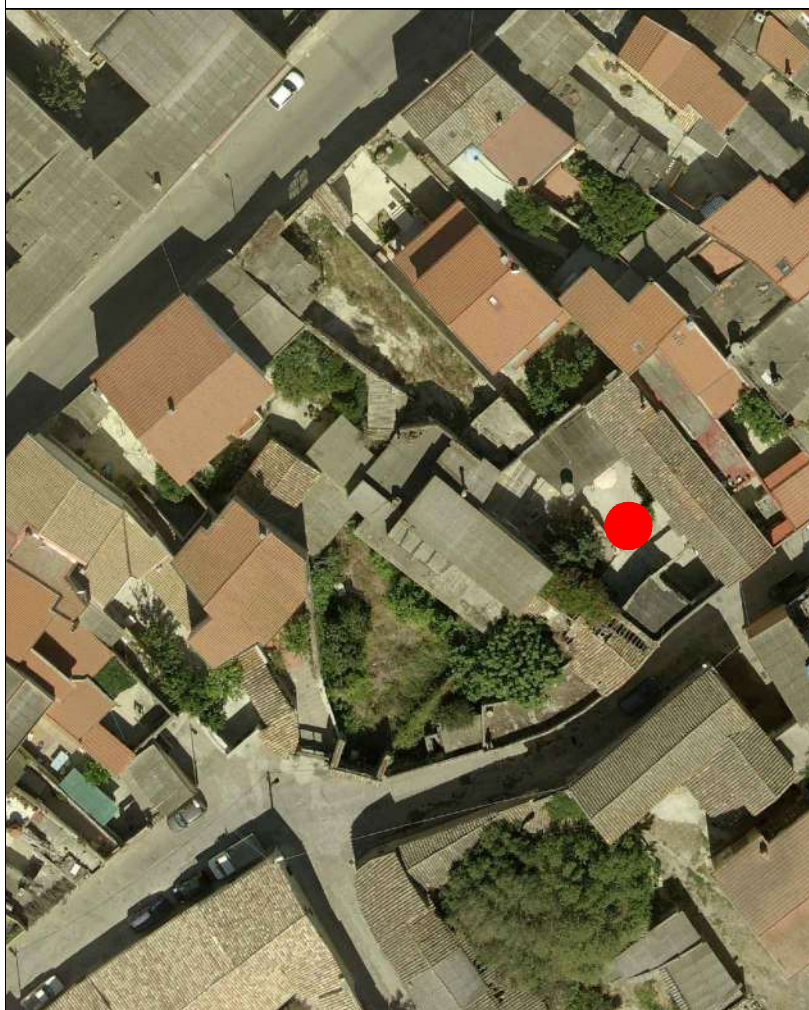

AEROFOTOGRAMMETRIA



FOTO 45°





COMUNE DI SANLURI
PIANO PARTICOLAREGGIATO CENTRO DI ANTICA E PRIMA FORMAZIONE

Isolato	4
U.M.I.	14

INQUADRAMENTO

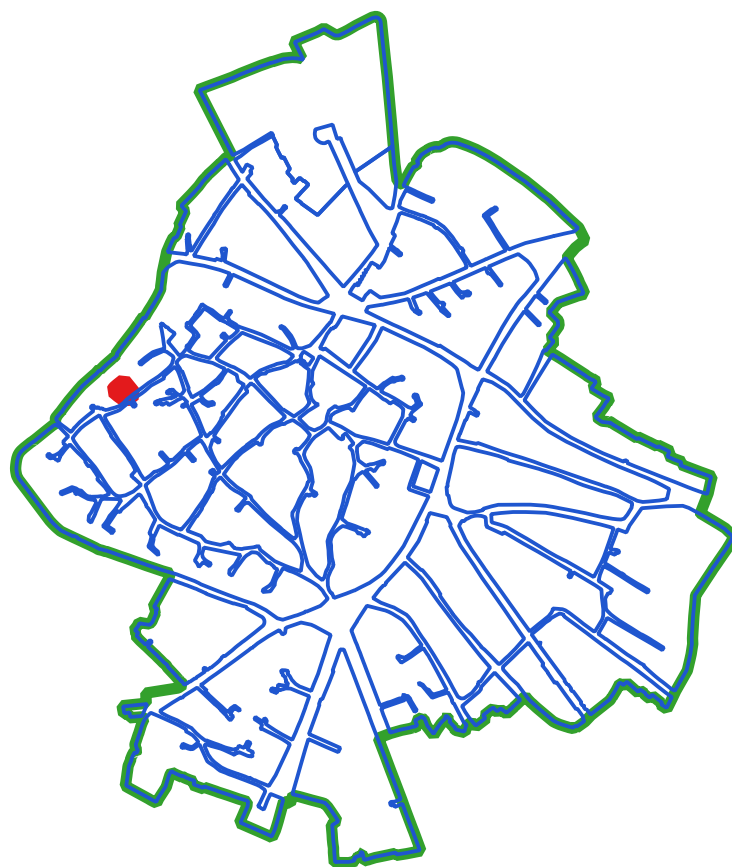

CLASSI DI TRASFORMABILITA'

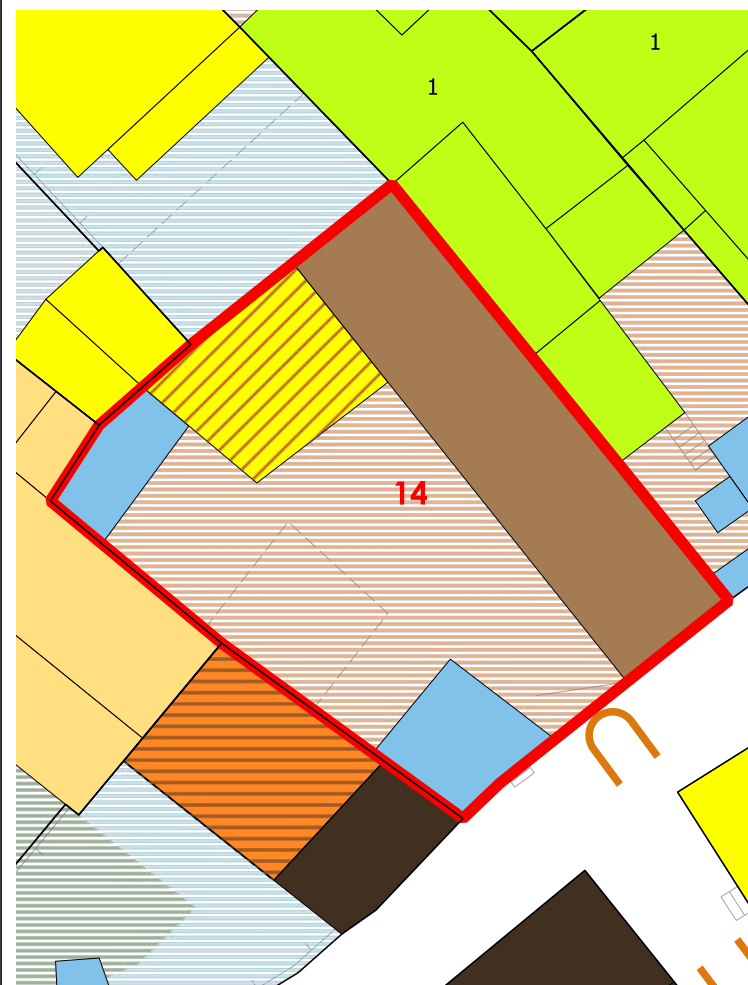

COPERTURE

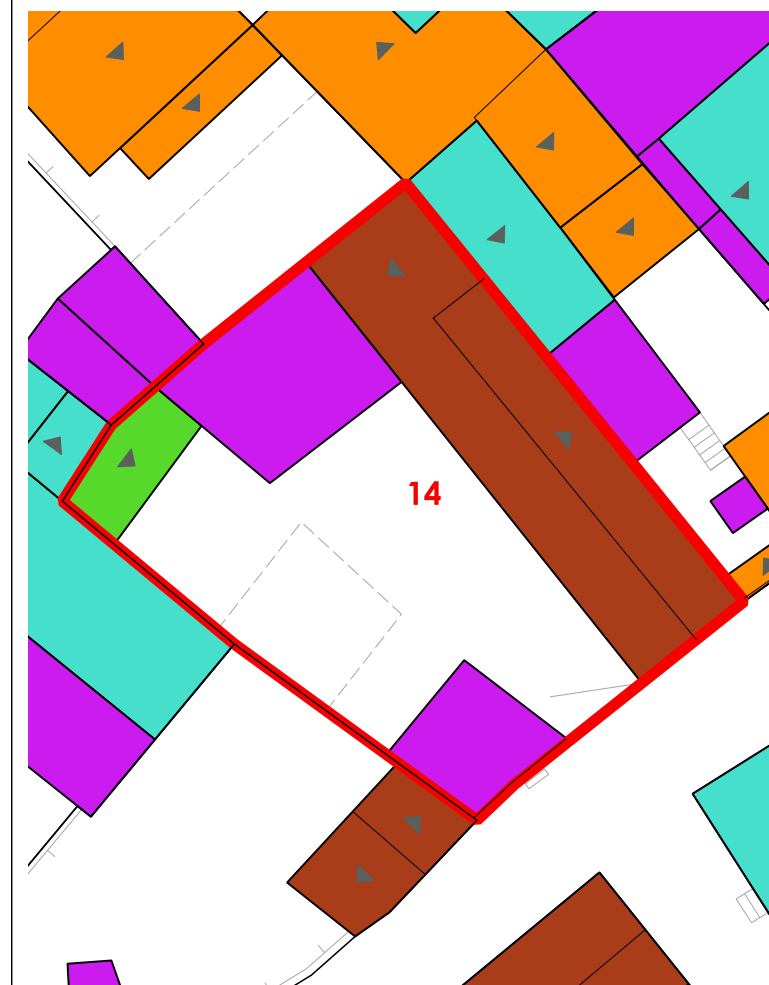

LIVELLO DI TRASFORMABILITA' DELLA UMI: BASSA
CLASSE DELLA UMI: 2a PREVALE

ZONA: A
Isolato: 4
idUMI: 14/04
Superficie Lotto: 307.67 mq
Superficie Coperta al netto delle tettoie: 134.84 mq
Superficie Corti e Aree Esterne: 172.83 mq
Volume: 711.64 mc
Proprietà: Privata
Indice Fondiario: 2.3 mc/mq
Numero Residenti: 3

UMI di particolare Valenza Storico Documentale: NO

N°	Volume	Area	Altezza	Volume	CLASSE	Interventi Ammissibili
35		38.05	4.05	154.11	4rig	PROG DEM
36		96.79	5.76	557.53	2a	MO - MS - RC - RTF

VOLUMI

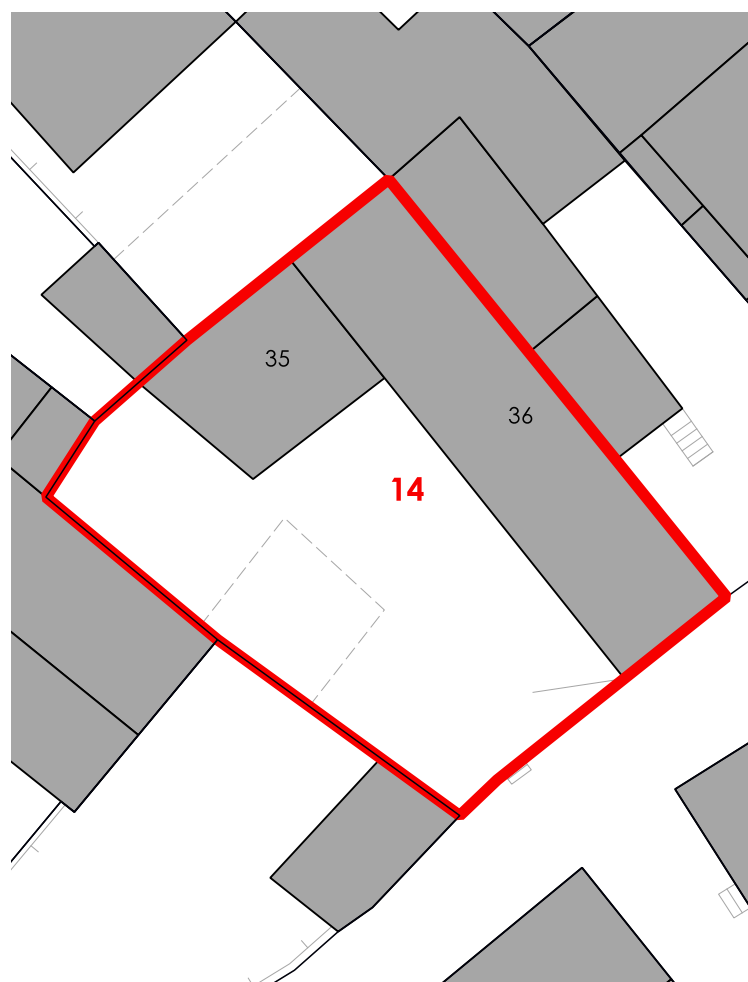

CORTI STORICHE ORIGINARIE

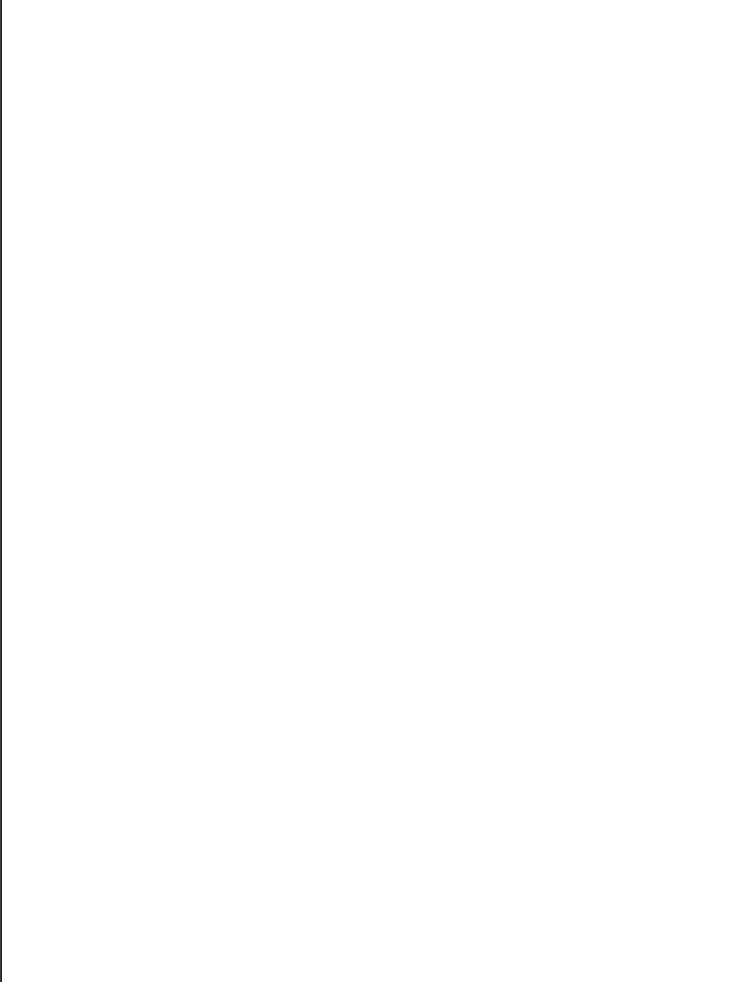

NUOVE EDIFICAZIONI

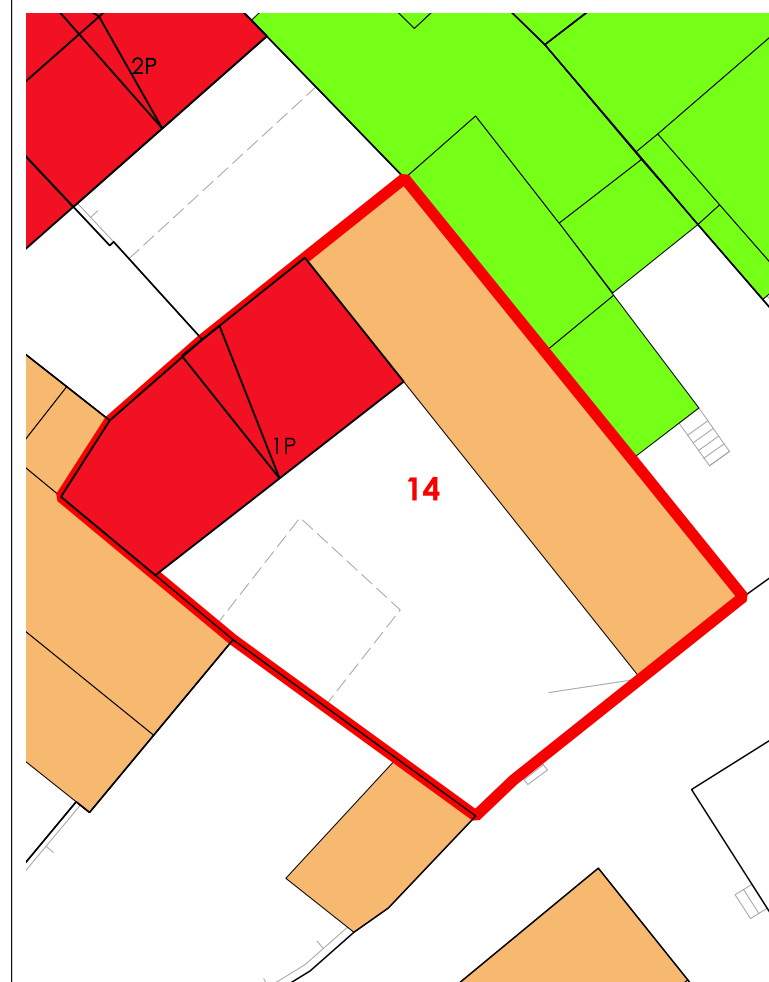

La volumetria pari a zero di alcuni corpi di fabbrica deriva dall'iniziale individuazione, da dati aerofotogrammetrici, degli stessi come tettoie. Le successive analisi hanno evidenziato la trasformazione di tali tettoie in volume.



COMUNE DI SANLURI
PIANO PARTICOLAREGGIATO CENTRO DI PRIMA E ANTICA FONDAZIONE

Isolato 04
U.M.I. 15

INQUADRAMENTO

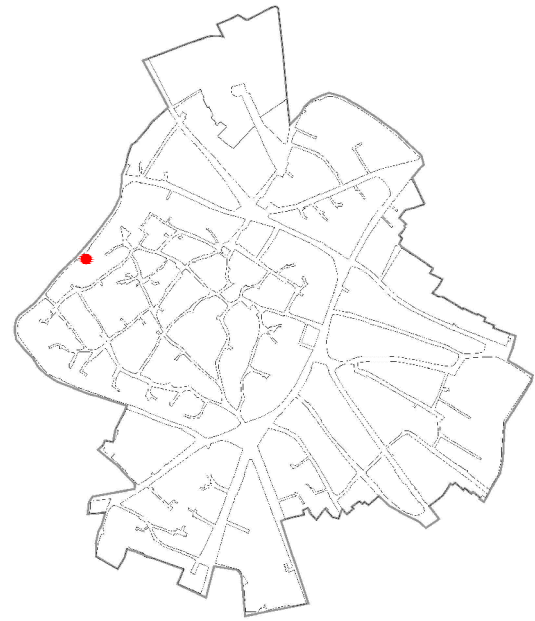

CATASTO STORICO

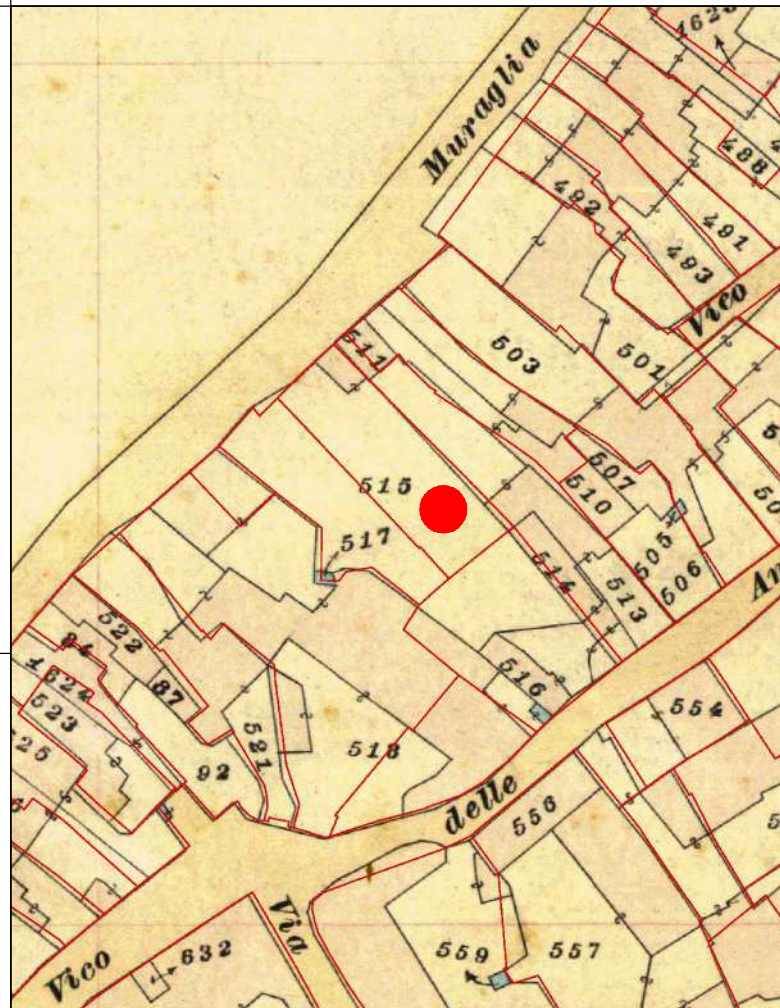

CATASTO ATTUALE

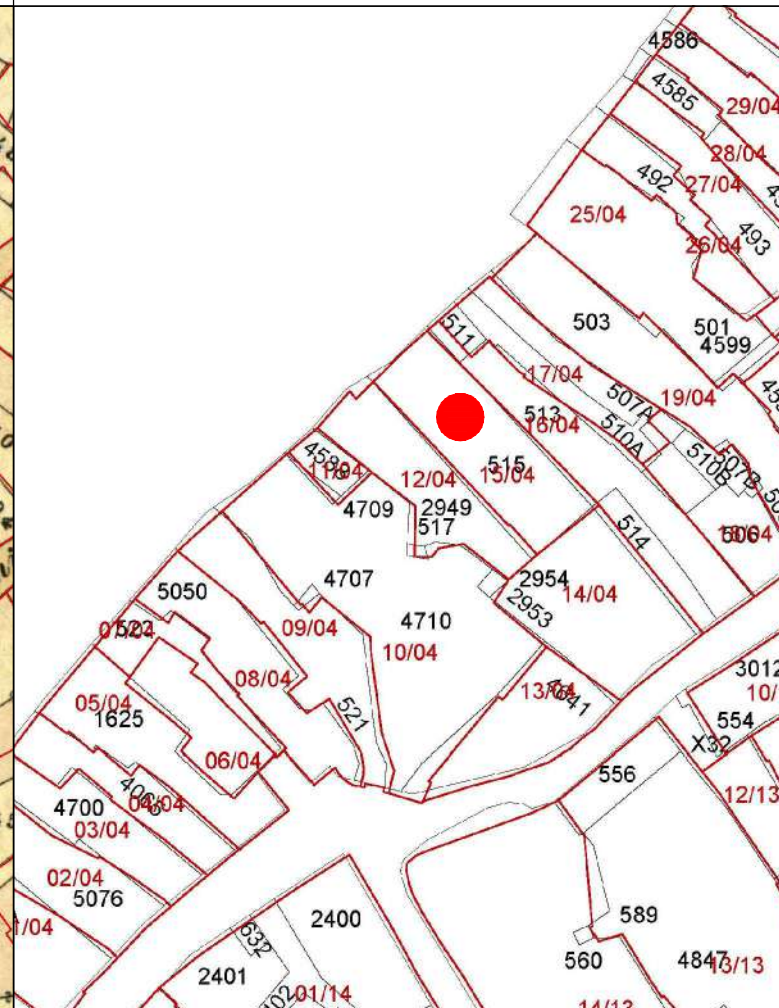

PROFILO STRADALE

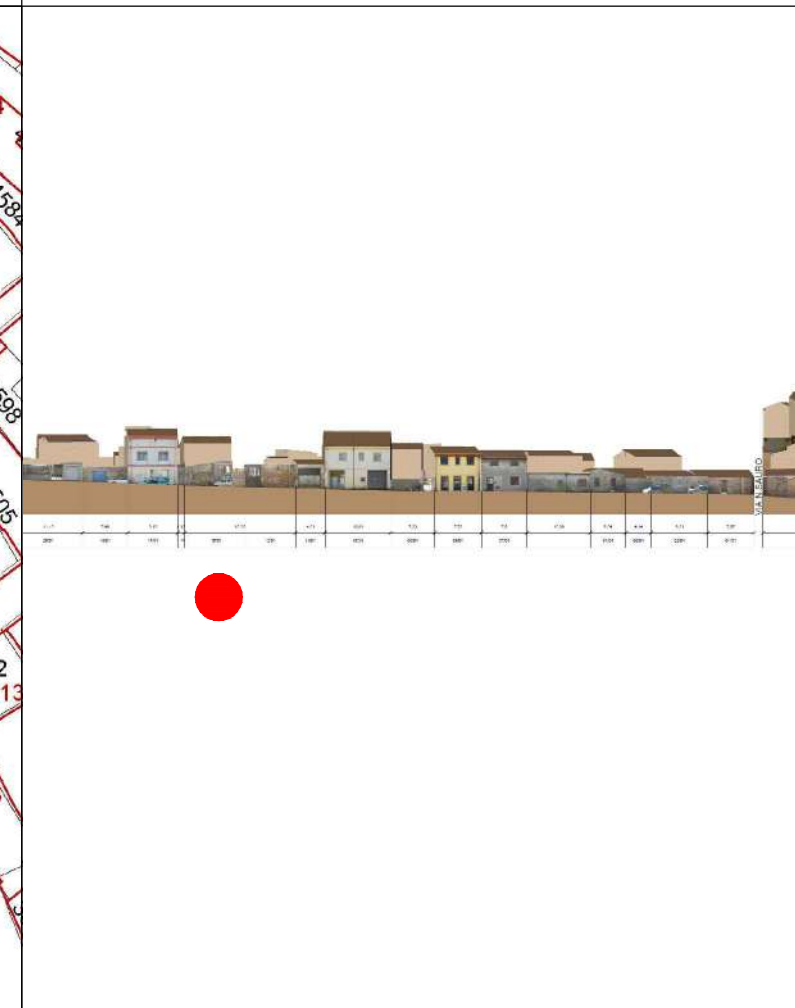

DATI IDENTIFICATIVI
Catastali attuali: 515
Catastali storici: 515p

DESTINAZIONE D'USO
Residenziale

ORTOFOTO

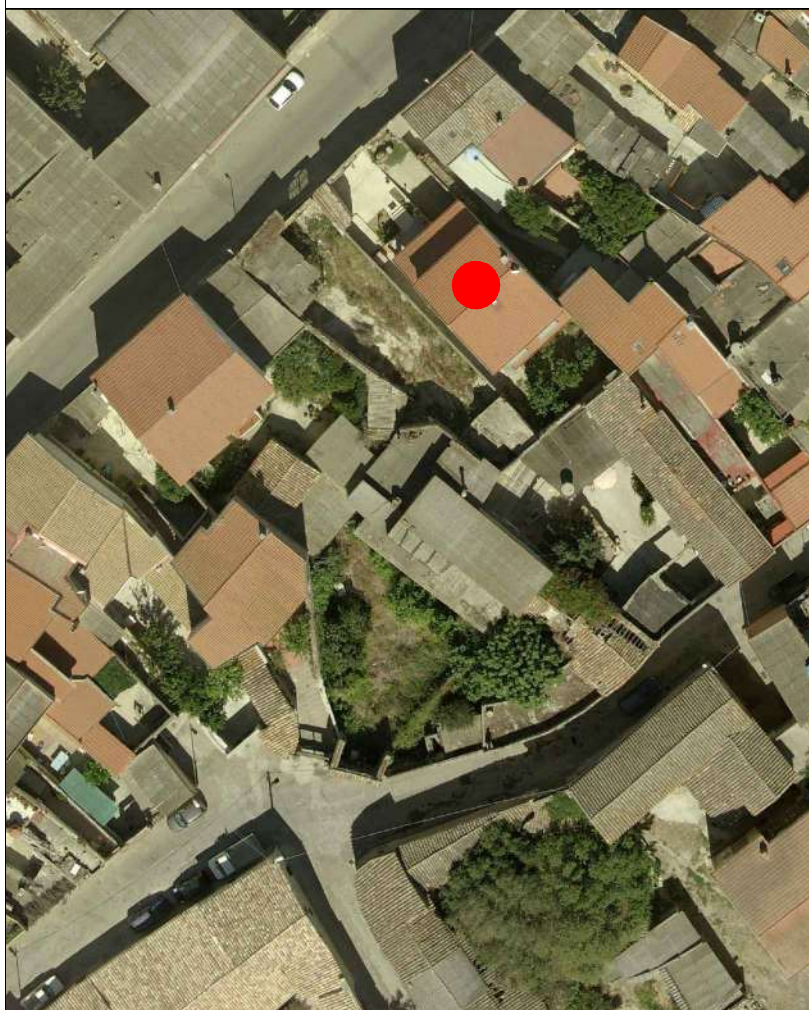

AEROFOTOGRAMMETRIA



FOTO 45°



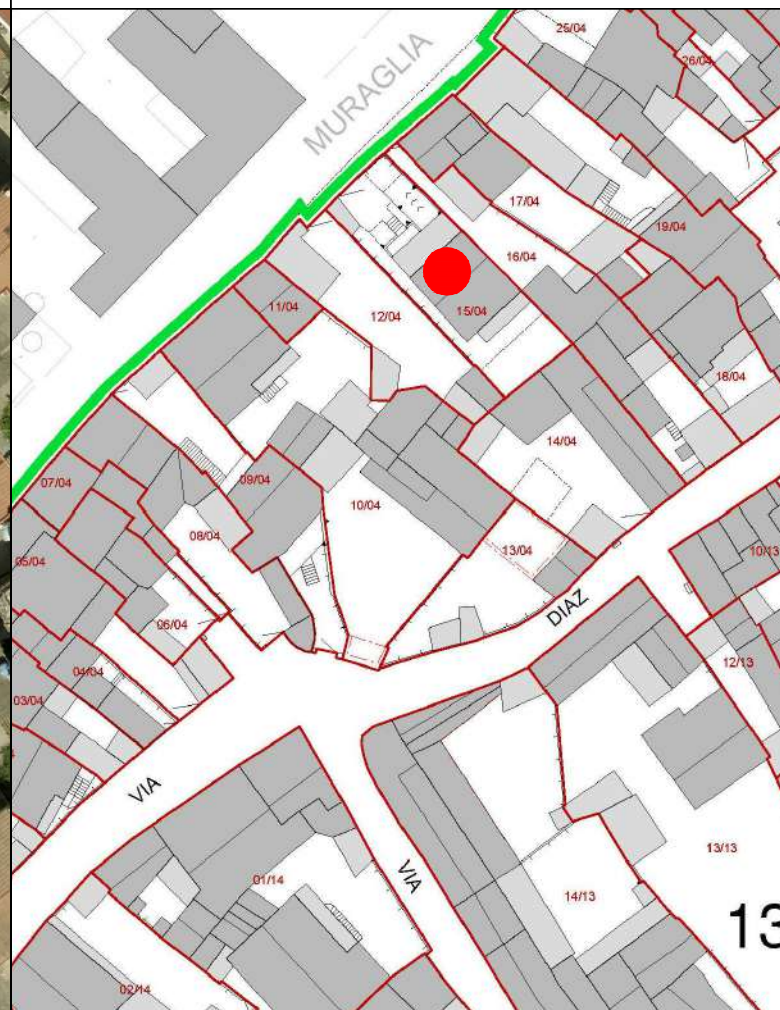
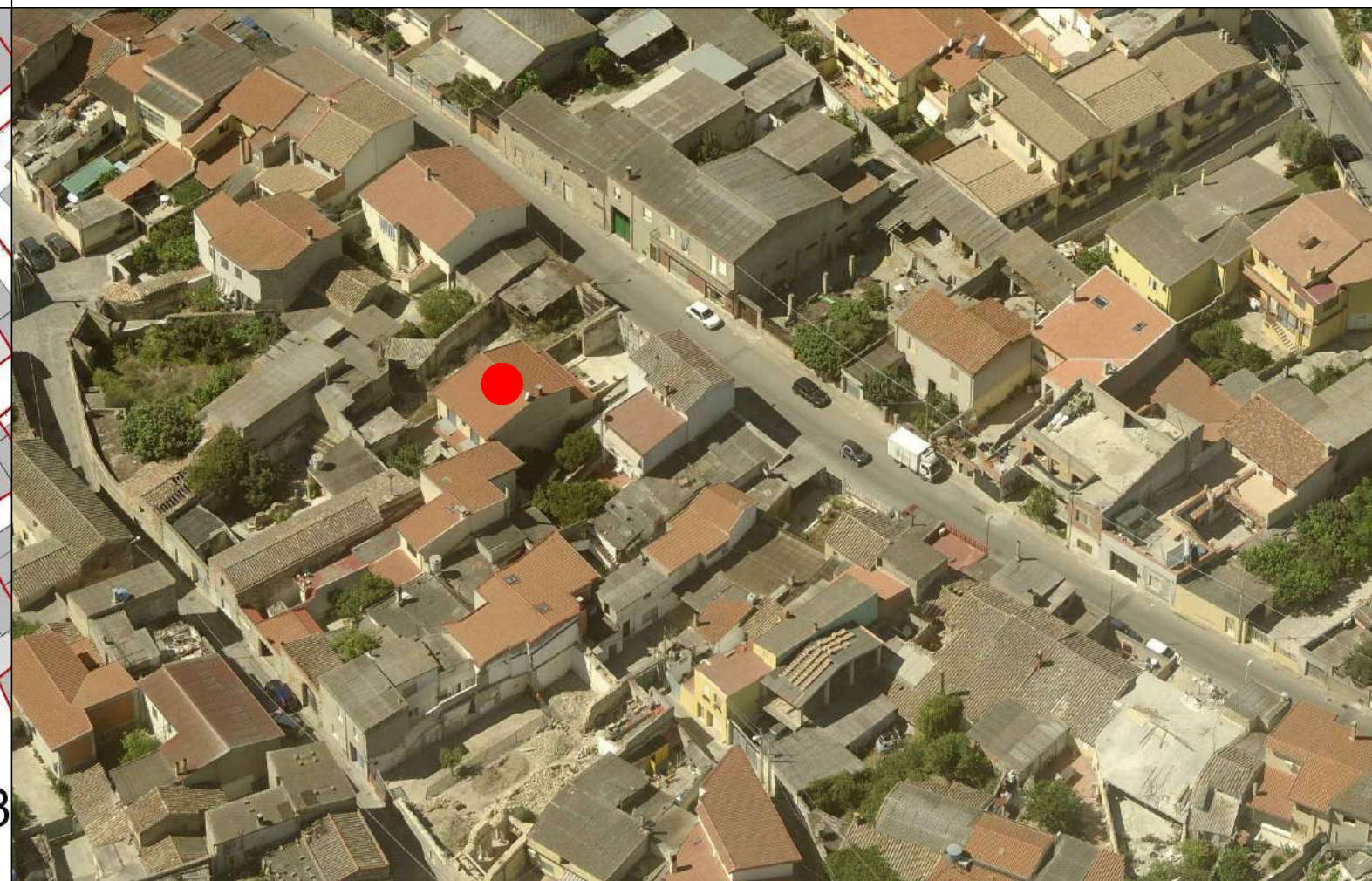

COMUNE DI SANLURI
PIANO PARTICOLAREGGIATO CENTRO DI ANTICA E PRIMA FORMAZIONE

Isolato	4
U.M.I.	15

INQUADRAMENTO

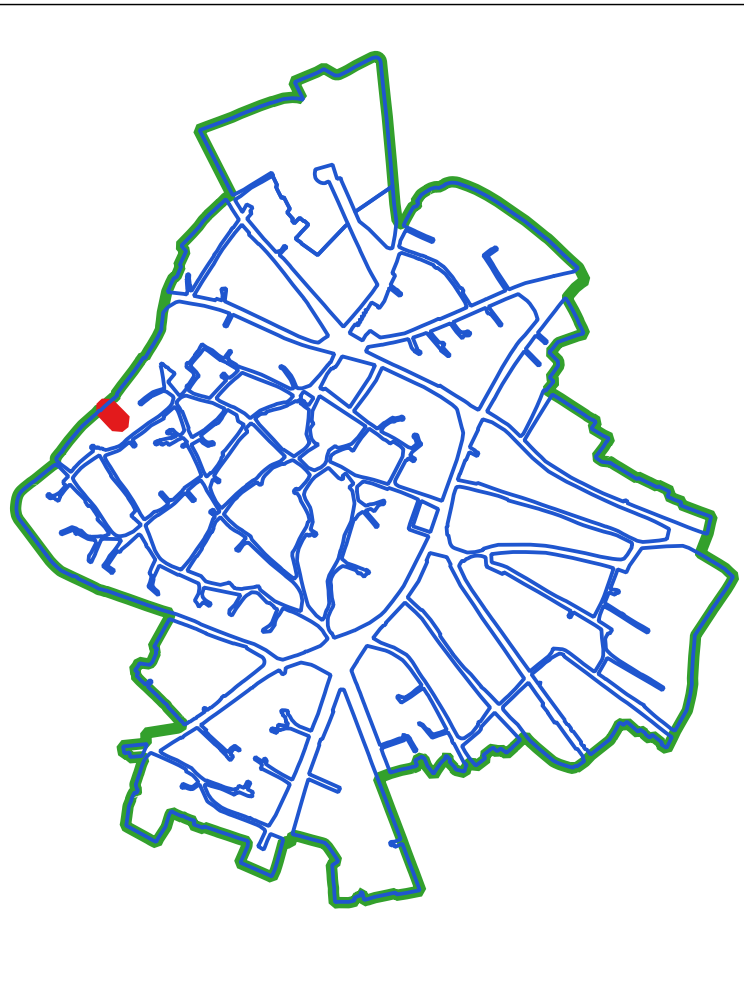

CLASSI DI TRASFORMABILITA'

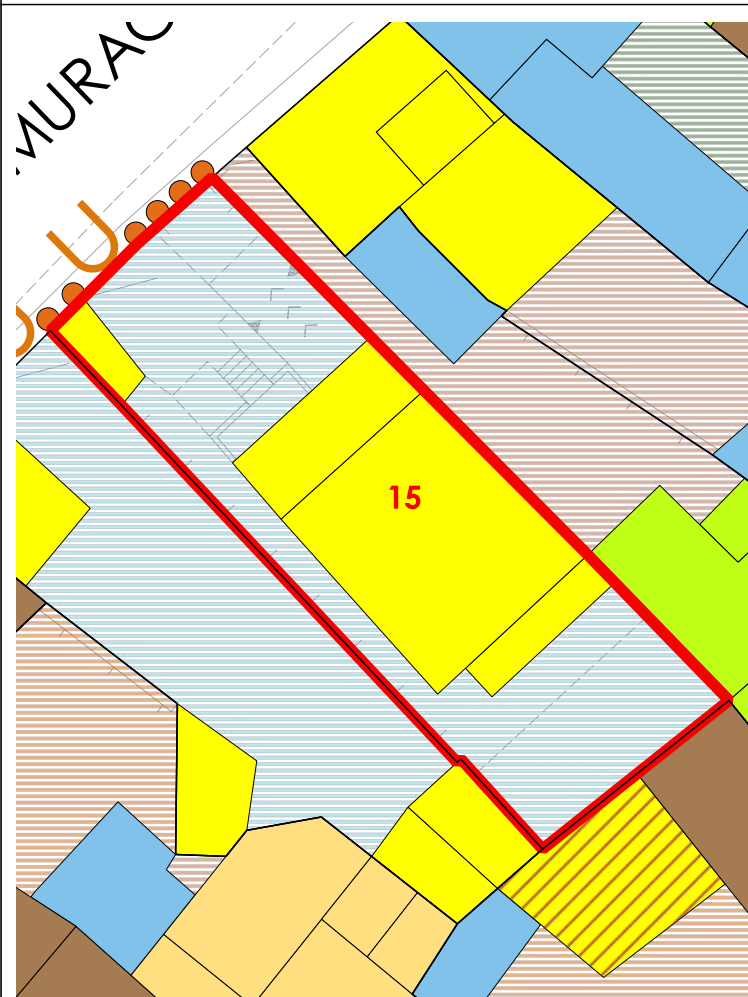

COPERTURE

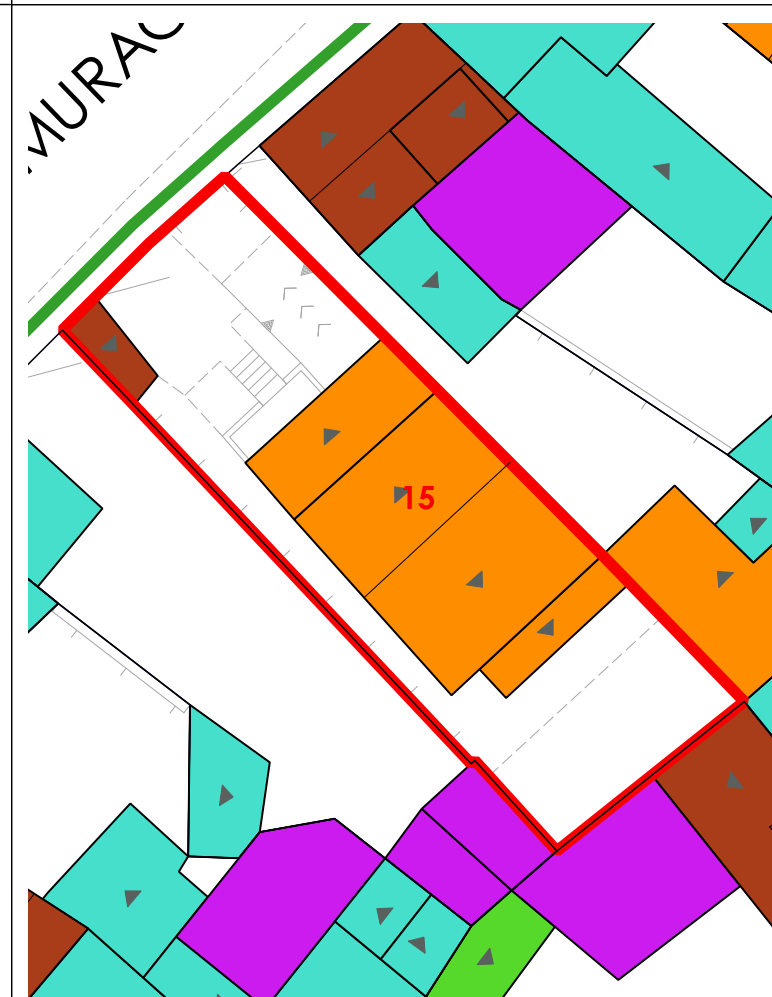

LIVELLO DI TRASFORMABILITA' DELLA UMI: ALTA
 CLASSE DELLA UMI: 4 UNICA

ZONA: A
 Isolato: 4
 idUMI: 15/04
 Superficie Lotto: 274.62 mq
 Superficie Coperta al netto delle tettoie: 75.66 mq
 Superficie Corti e Aree Esterne: 198.96 mq
 Volume: 530.34 mc
 Proprietà: Privata
 Indice Fondiario: 1.9 mc/mq
 Numero Residenti: 4

UMI di particolare Valenza Storico Documentale: NO

N° Volume	Area	Altezza	Volume	CLASSE	Interventi Ammissibili
40	75.66	7.01	530.34	4	MO - MS - RE - DR

VOLUMI

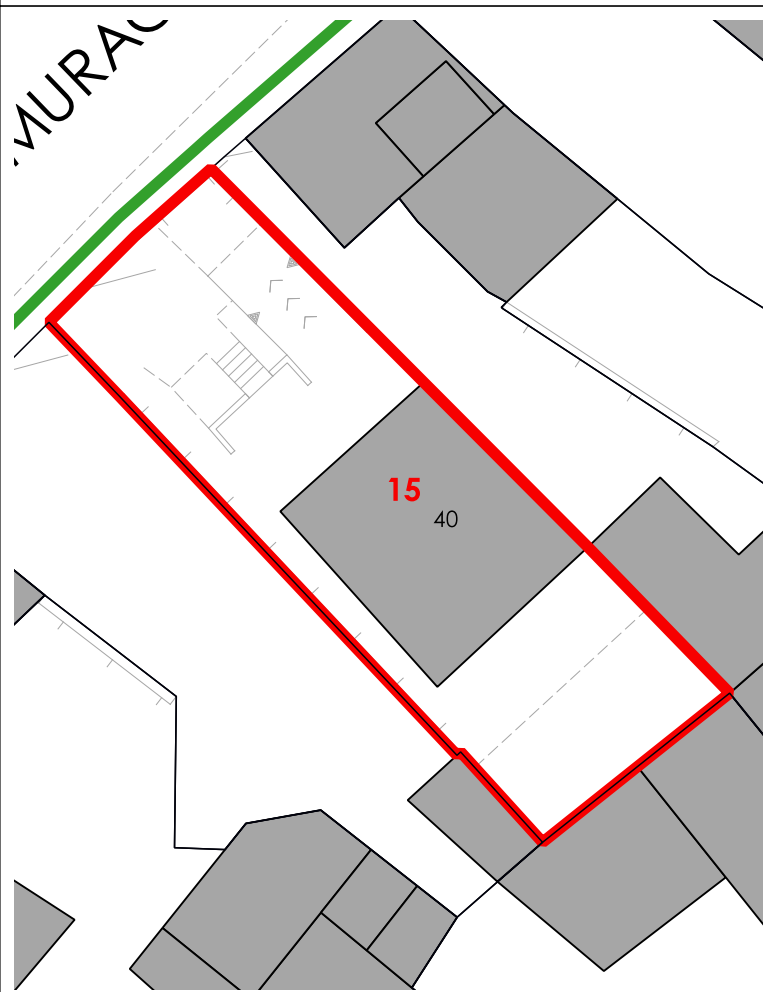

CORTI STORICHE ORIGINARIE

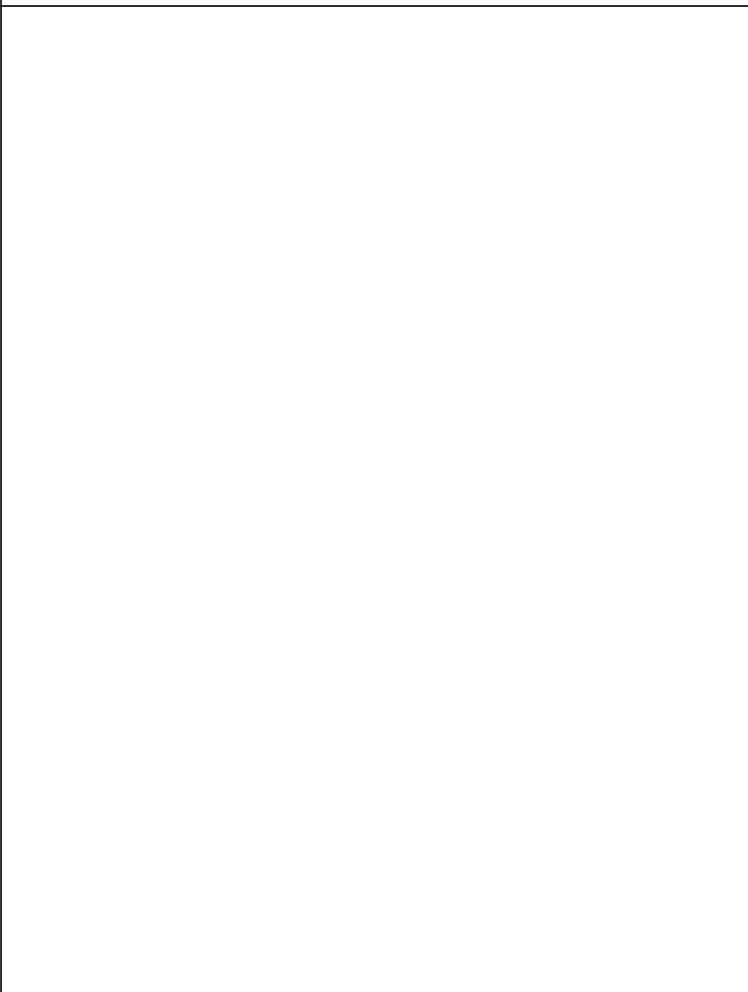

NUOVE EDIFICAZIONI

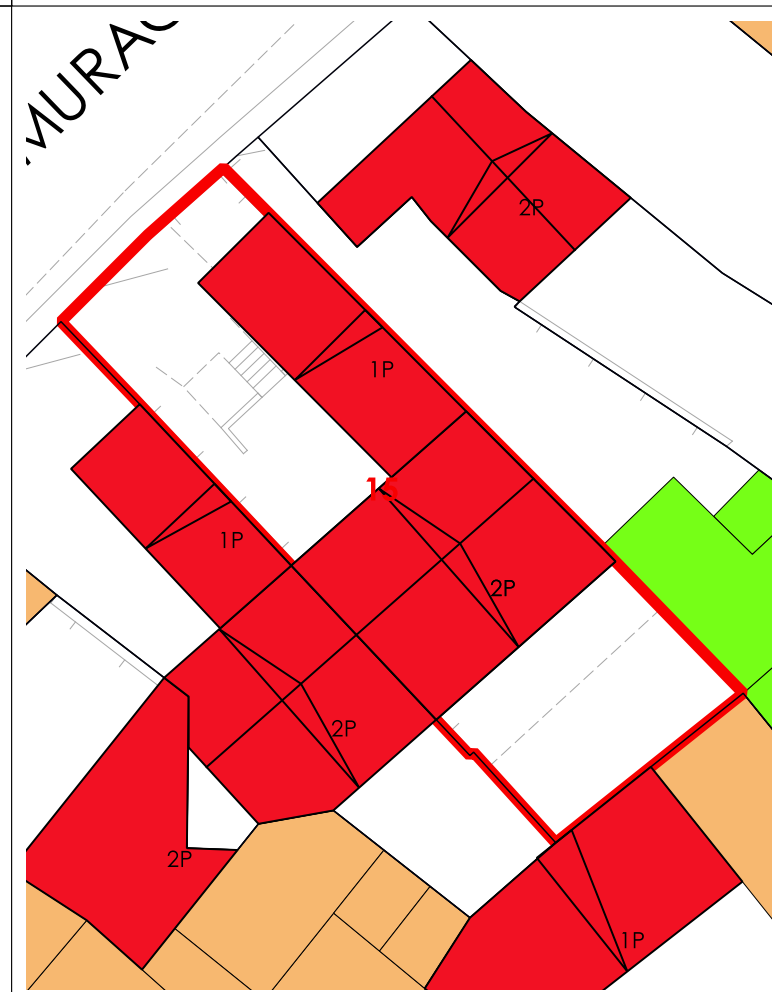

La volumetria pari a zero di alcuni corpi di fabbrica deriva dall'iniziale individuazione, da dati aerofotogrammetrici, degli stessi come tettoie. Le successive analisi hanno evidenziato la trasformazione di tali tettoie in volume.



COMUNE DI SANLURI
PIANO PARTICOLAREGGIATO CENTRO DI PRIMA E ANTICA FONDAZIONE

Isolato 04
U.M.I. 16

INQUADRAMENTO

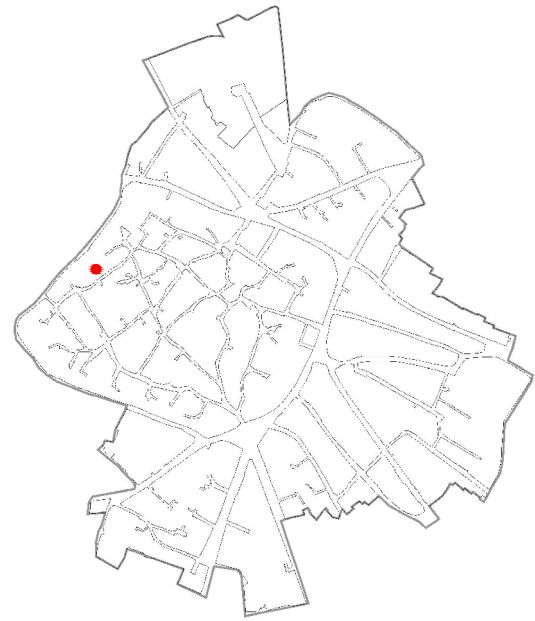

CATASTO STORICO

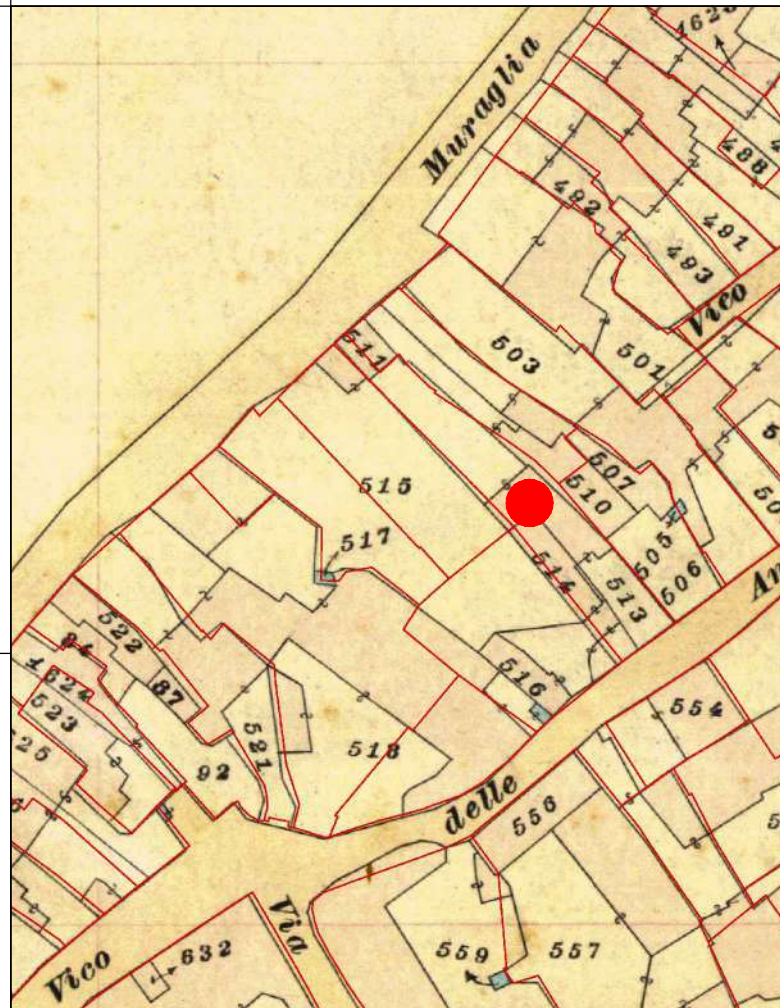

CATASTO ATTUALE

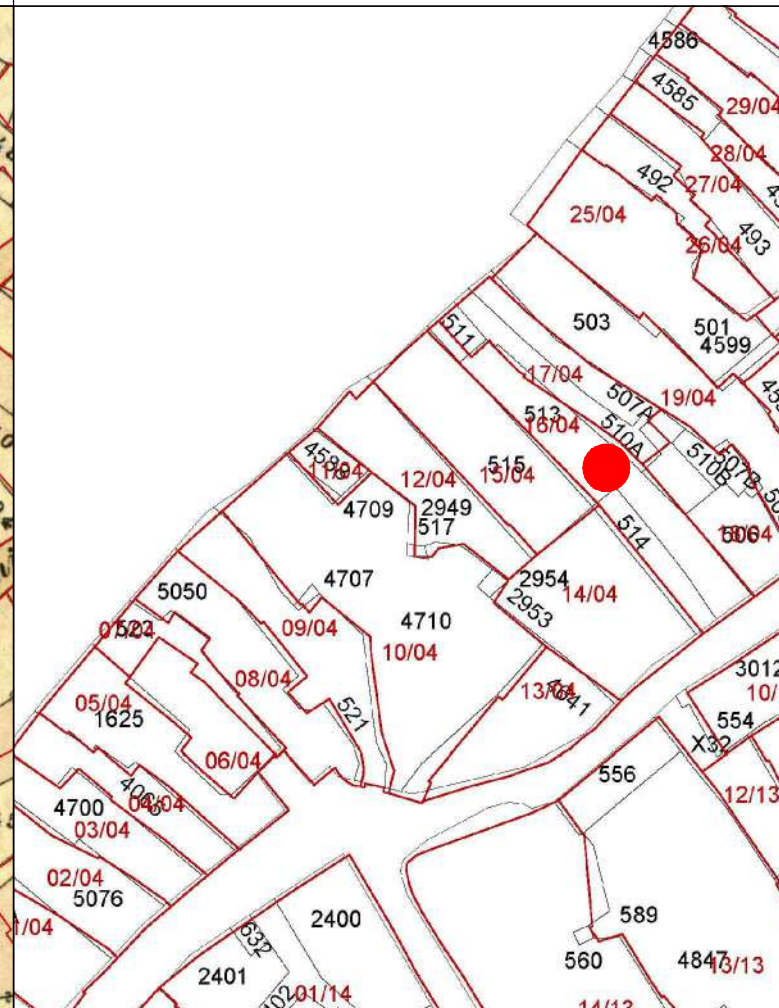

PROFILO STRADALE

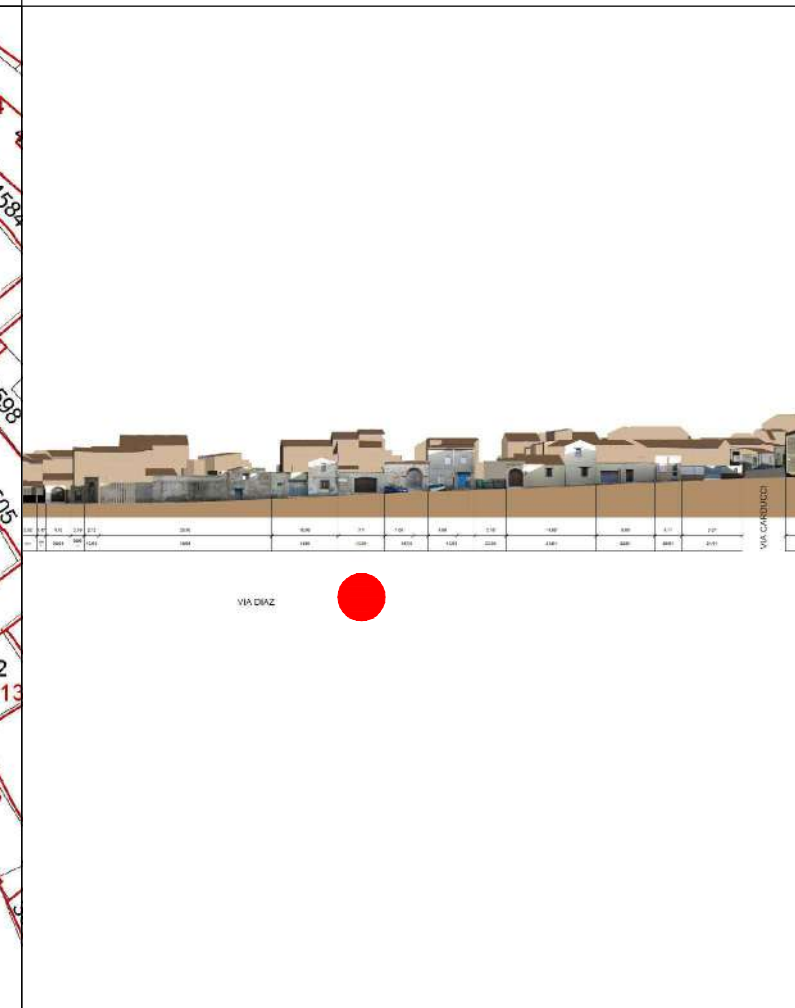

DATI IDENTIFICATIVI

Catastali attuali: 513, 514
Catastali storici: 513, 514

DESTINAZIONE D'USO
Residenziale

ORTOFOTO

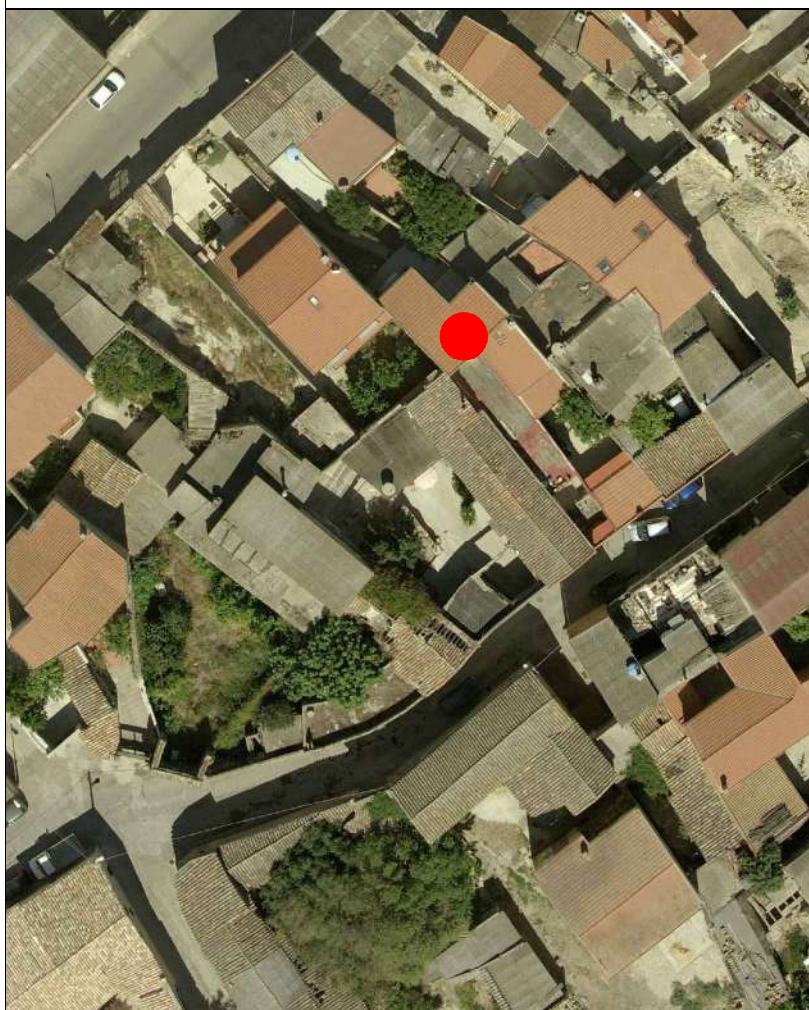

AEROFOTOGRAMMETRIA



FOTO 45°



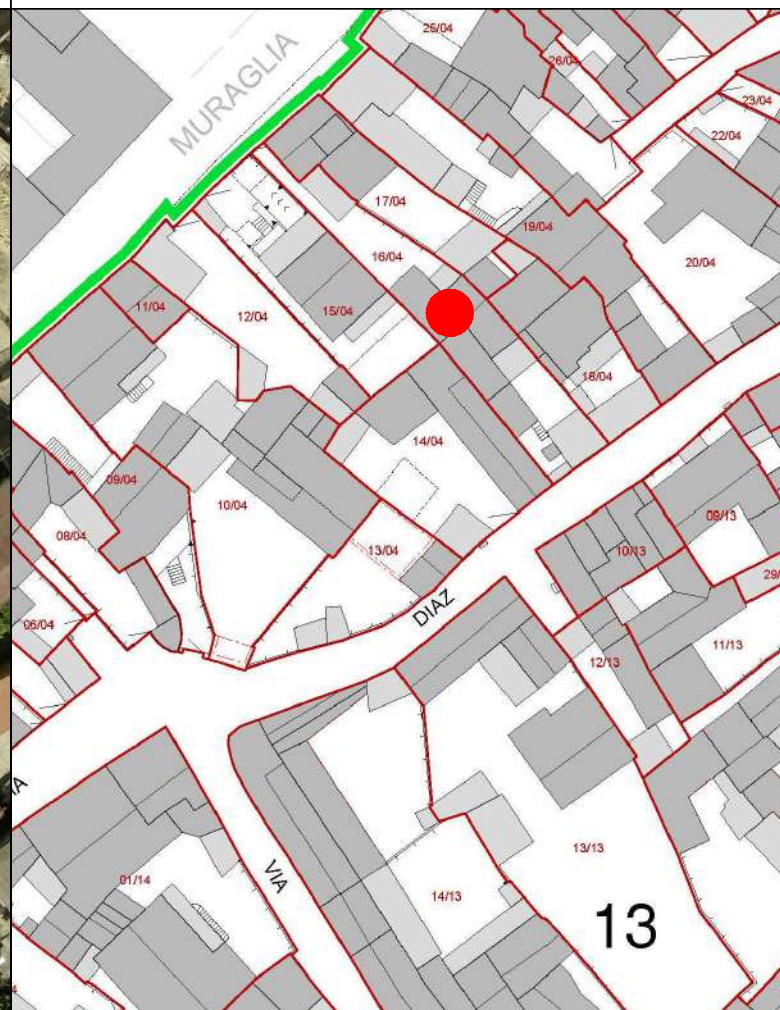
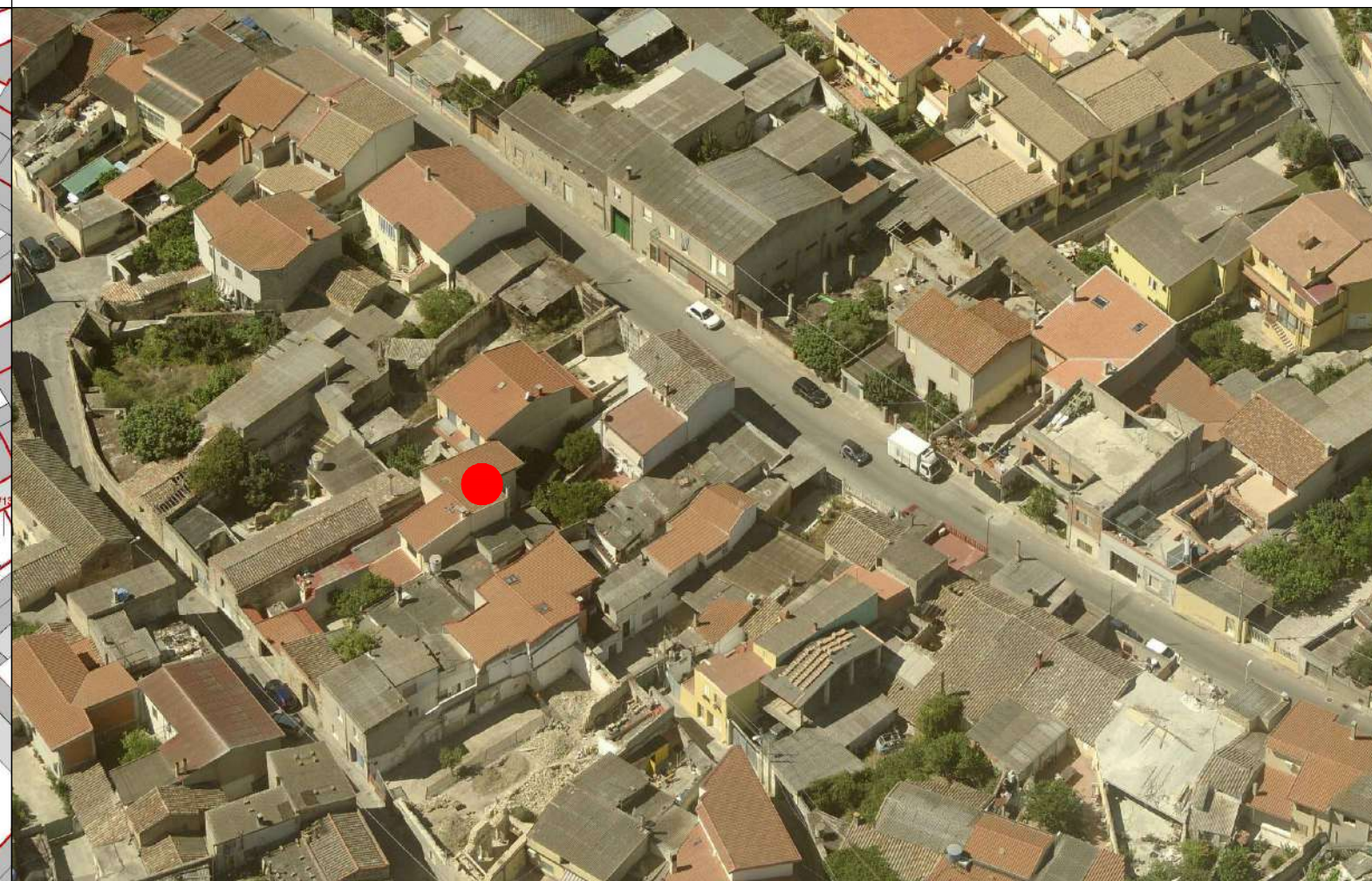

COMUNE DI SANLURI
PIANO PARTICOLAREGGIATO CENTRO DI ANTICA E PRIMA FORMAZIONE

Isolato 4
U.M.I. 16

INQUADRAMENTO

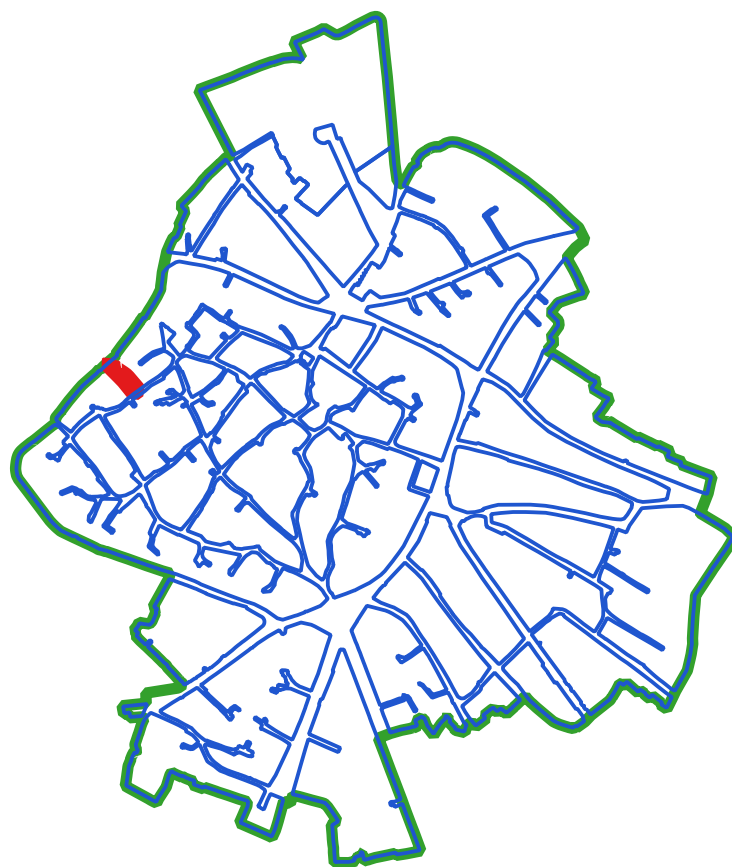

CLASSI DI TRASFORMABILITA'

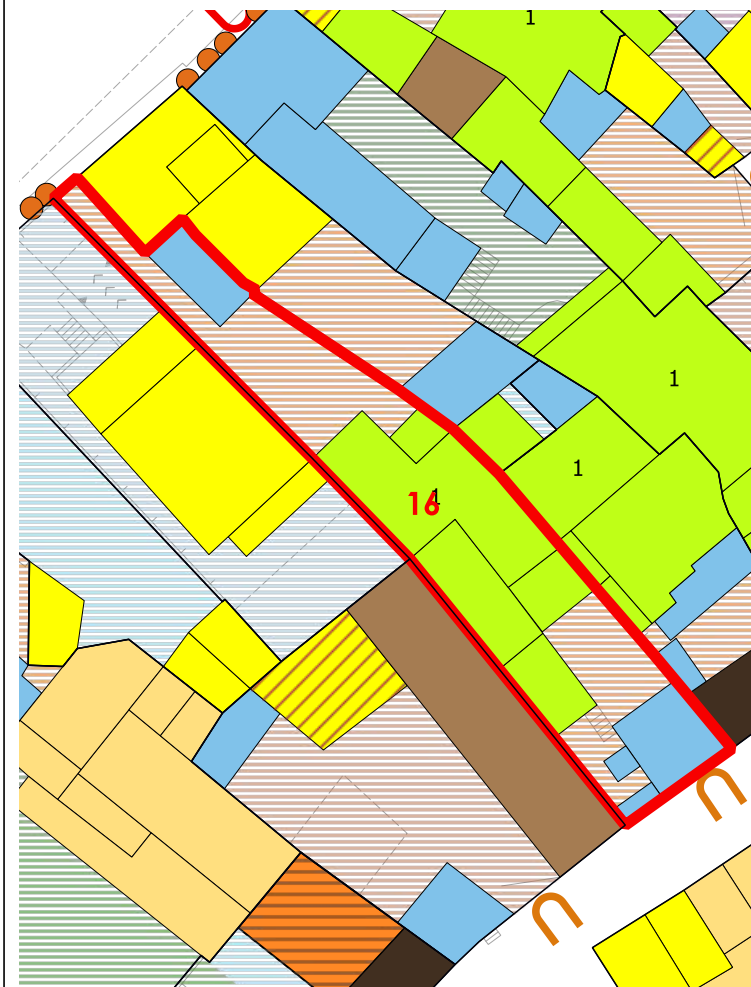

COPERTURE



LIVELLO DI TRASFORMABILITA' DELLA UMI: ALTA
CLASSE DELLA UMI: 3 UNICA

ZONA: A
Isolato: 4
idUMI: 16/04
Superficie Lotto: 297.46 mq
Superficie Coperta al netto delle tettoie: 130.53 mq
Superficie Corti e Aree Esterne: 166.93 mq
Volume: 574.25 mc
Proprietà: Privata
Indice Fondiario: 1.9 mc/mq
Numero Residenti: 3

UMI di particolare Valenza Storico Documentale: NO

N°	Volume	Area	Altezza	Volume	CLASSE	Interventi Ammissibili
37	16.79	3.46	58.1	3	MO - MS - RE - DR	
38	28.72	3.92	112.59	3	MO - MS - RE - DR	
41	65.83	6.13	403.56	3	MO - MS - RE - DR	

VOLUMI

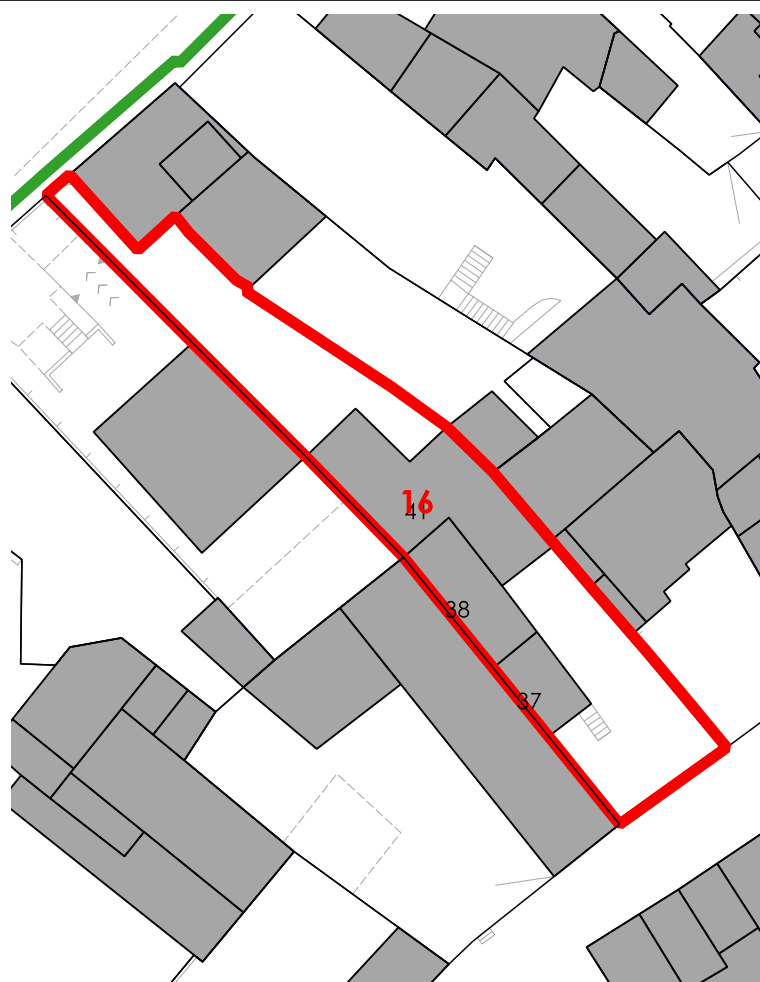

CORTI STORICHE ORIGINARIE

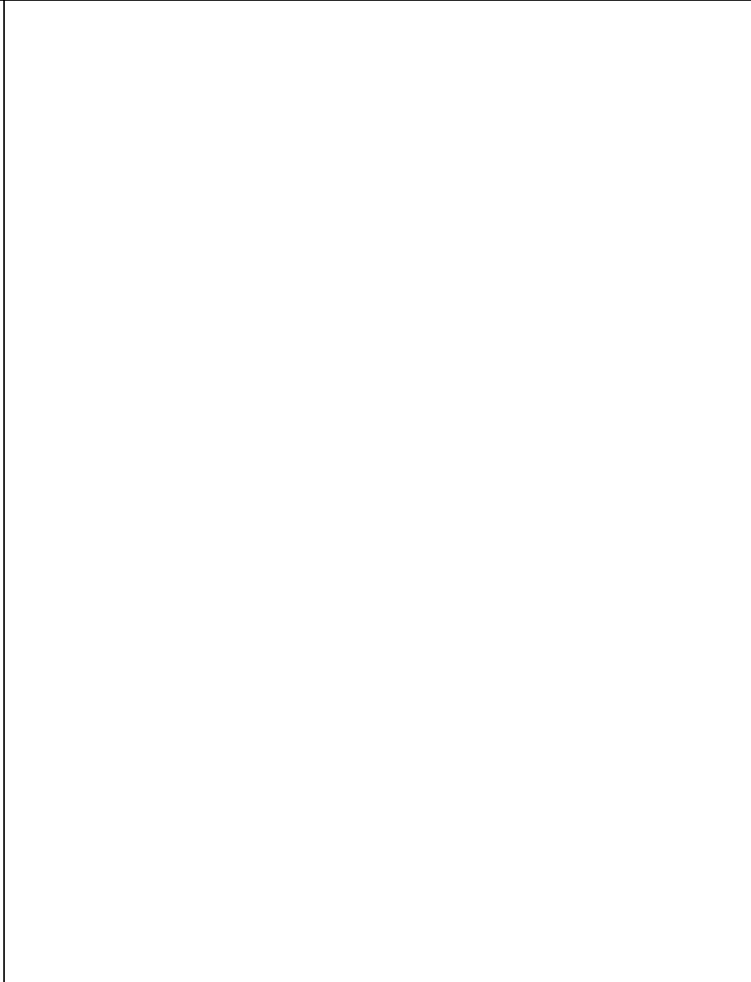

NUOVE EDIFICAZIONI

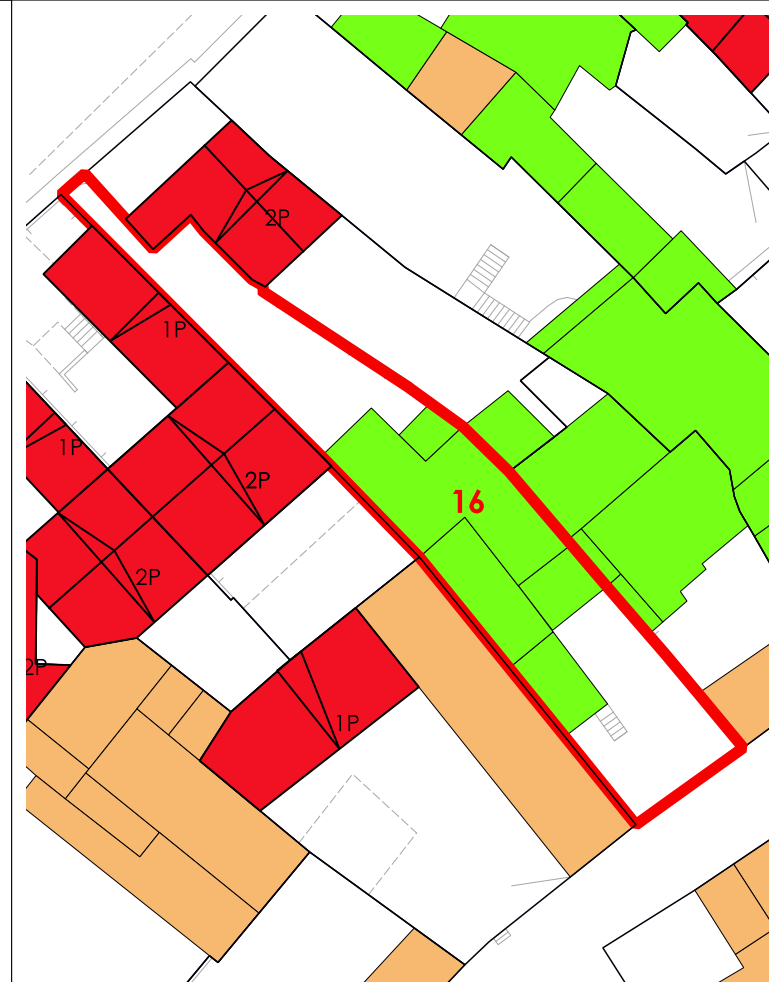

La volumetria pari a zero di alcuni corpi di fabbrica deriva dall'iniziale individuazione, da dati aerofotogrammetrici, degli stessi come tettoie. Le successive analisi hanno evidenziato la trasformazione di tali tettoie in volume.



COMUNE DI SANLURI
PIANO PARTICOLAREGGIATO CENTRO DI PRIMA E ANTICA FONDAZIONE

Isolato 04
U.M.I. 17

INQUADRAMENTO

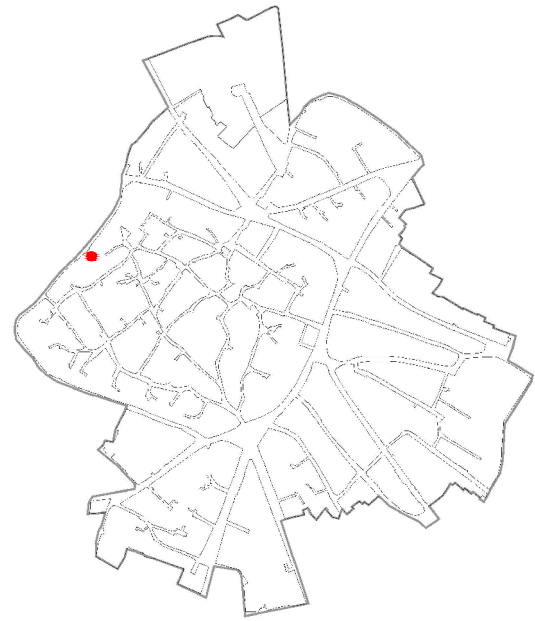

CATASTO STORICO

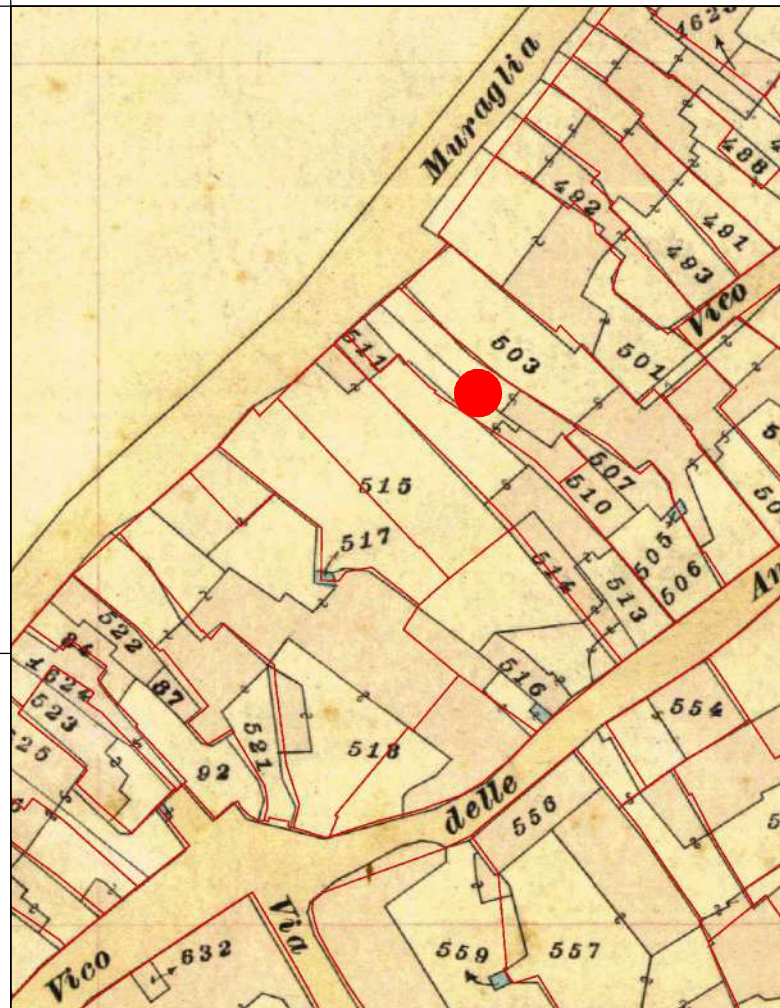

CATASTO ATTUALE

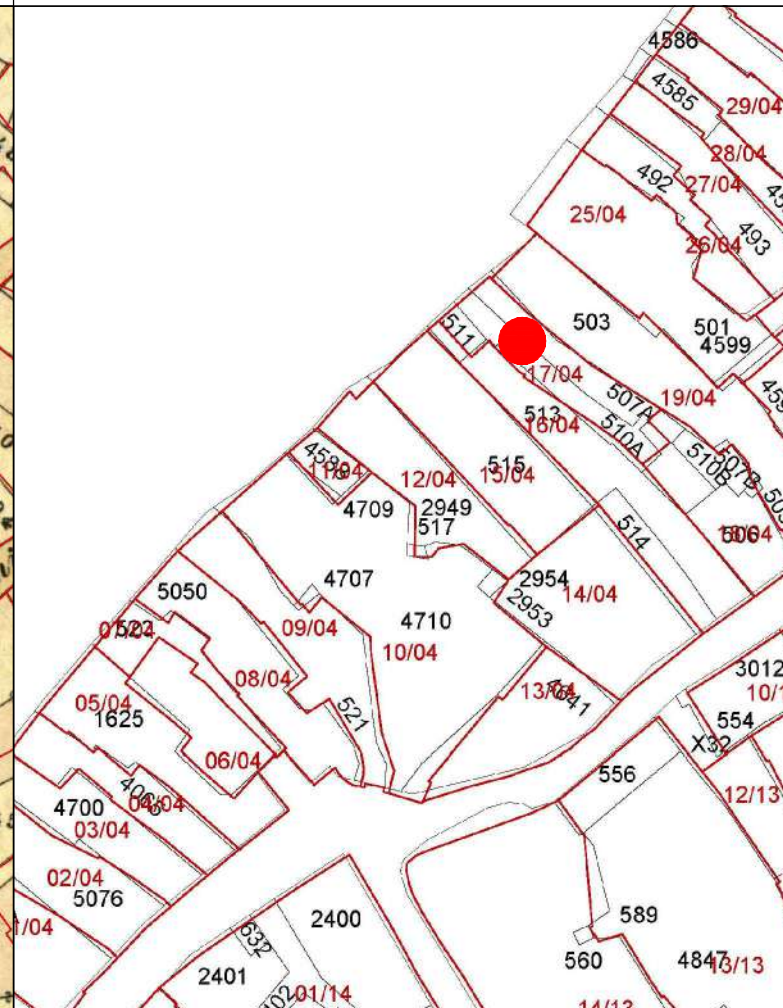

PROFILO STRADALE

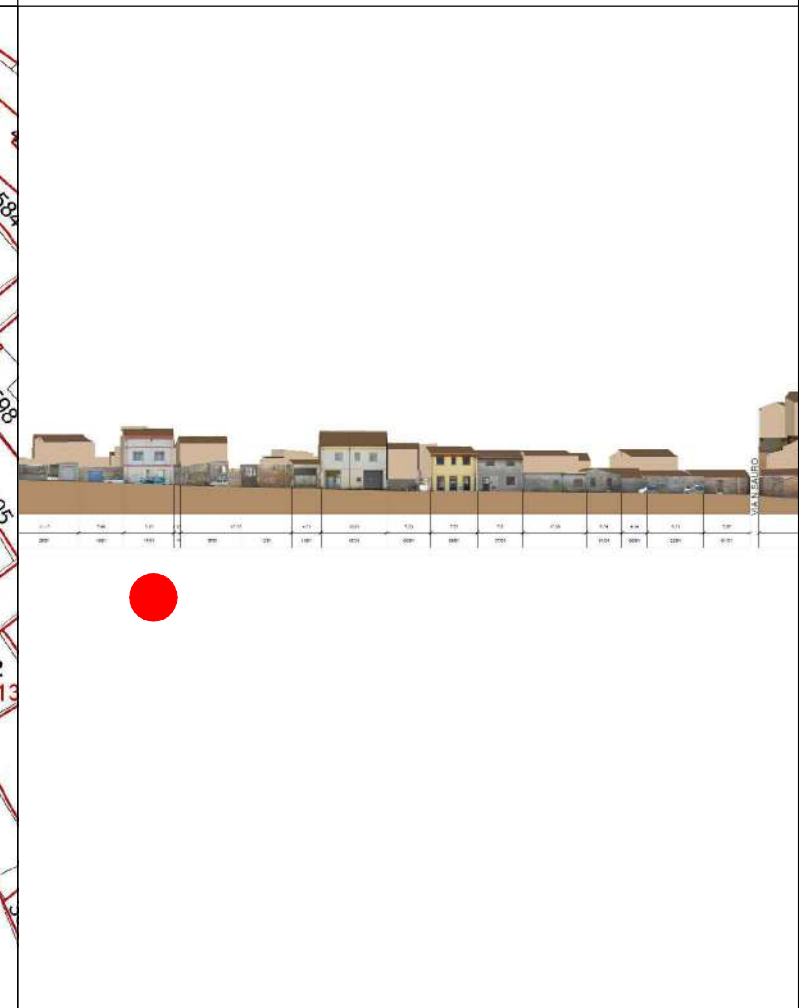

DATI IDENTIFICATIVI
Catastali attuali: 507A, 510A, 511
Catastali storici: 507p, 510p, 511

DESTINAZIONE D'USO
Residenziale

ORTOFOTO

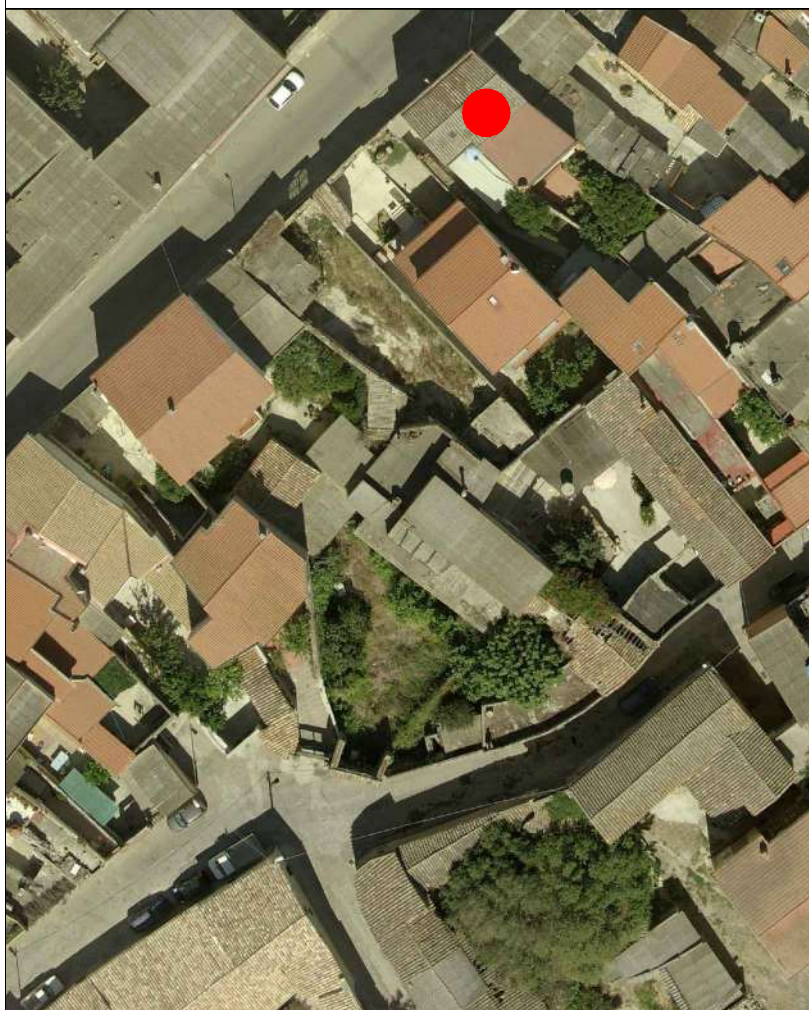

AEROFOTOGRAMMETRIA



FOTO 45°





INQUADRAMENTO

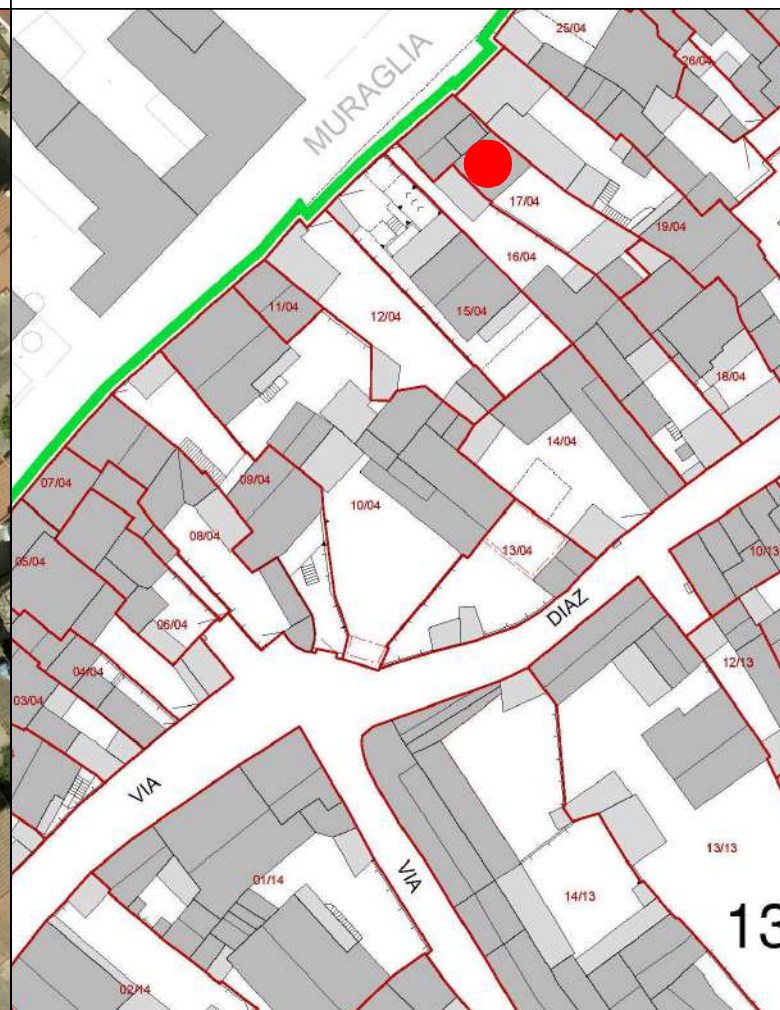
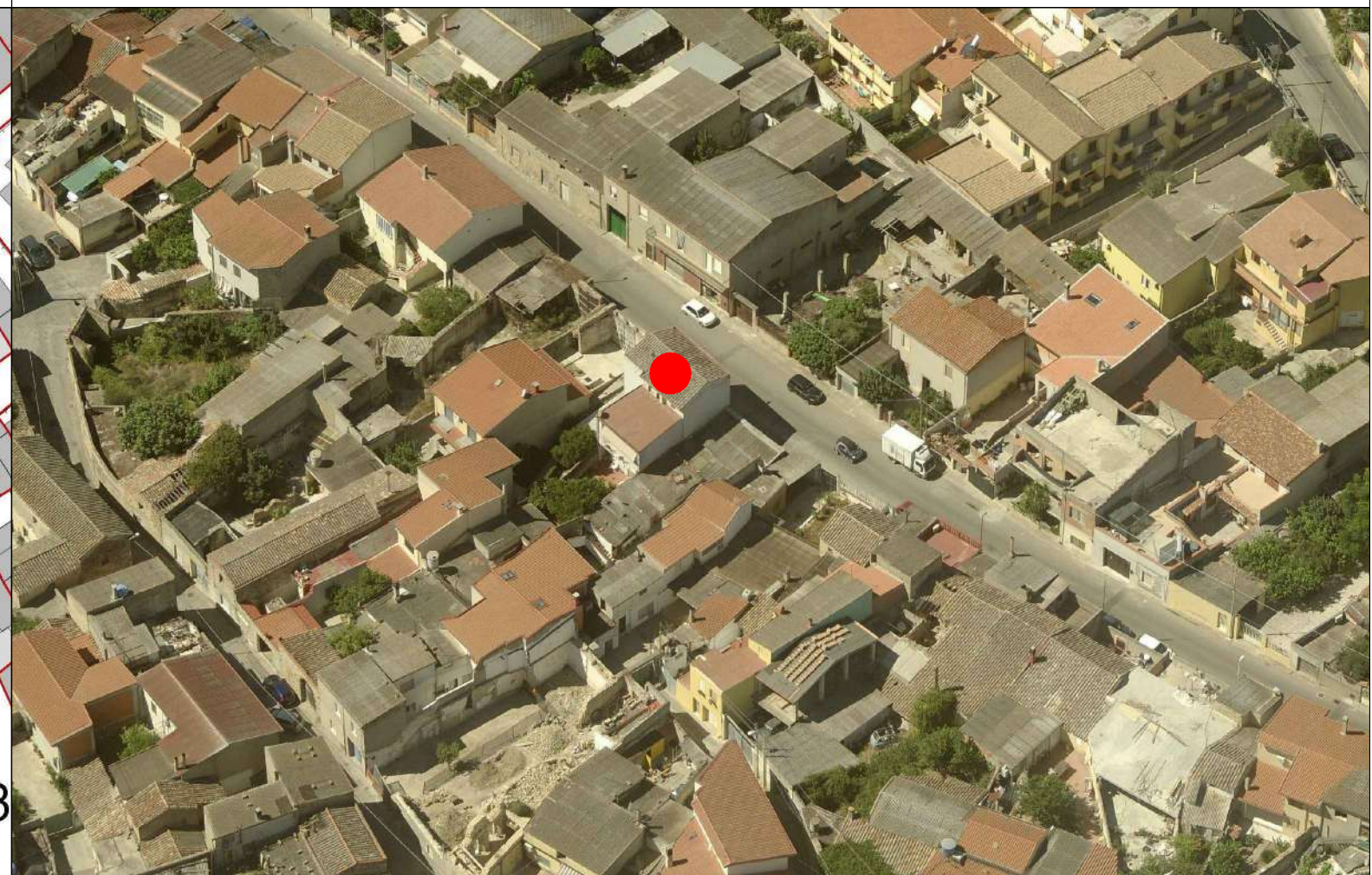
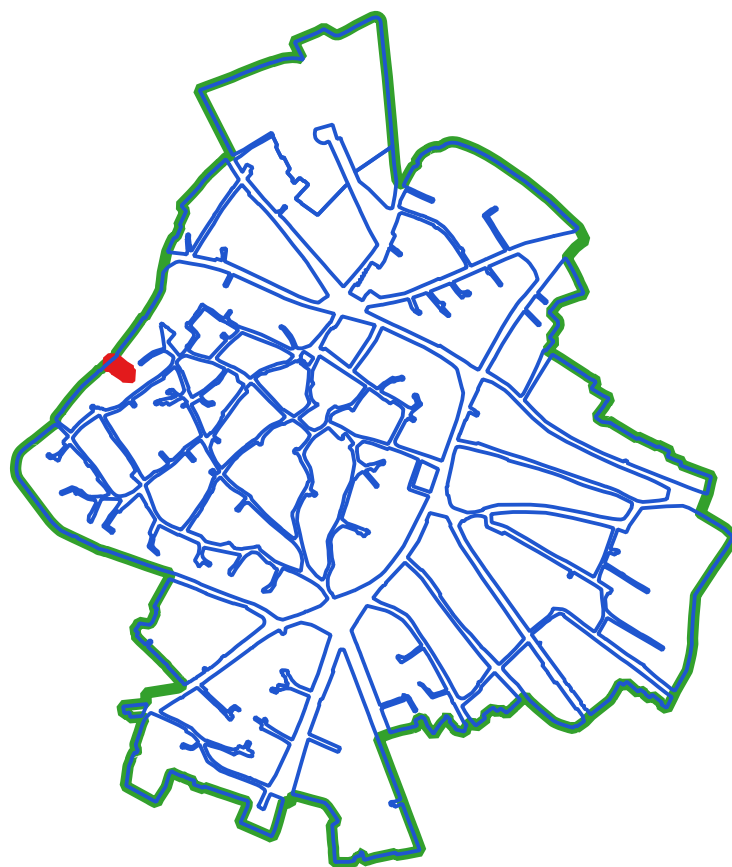

CLASSI DI TRASFORMABILITA'

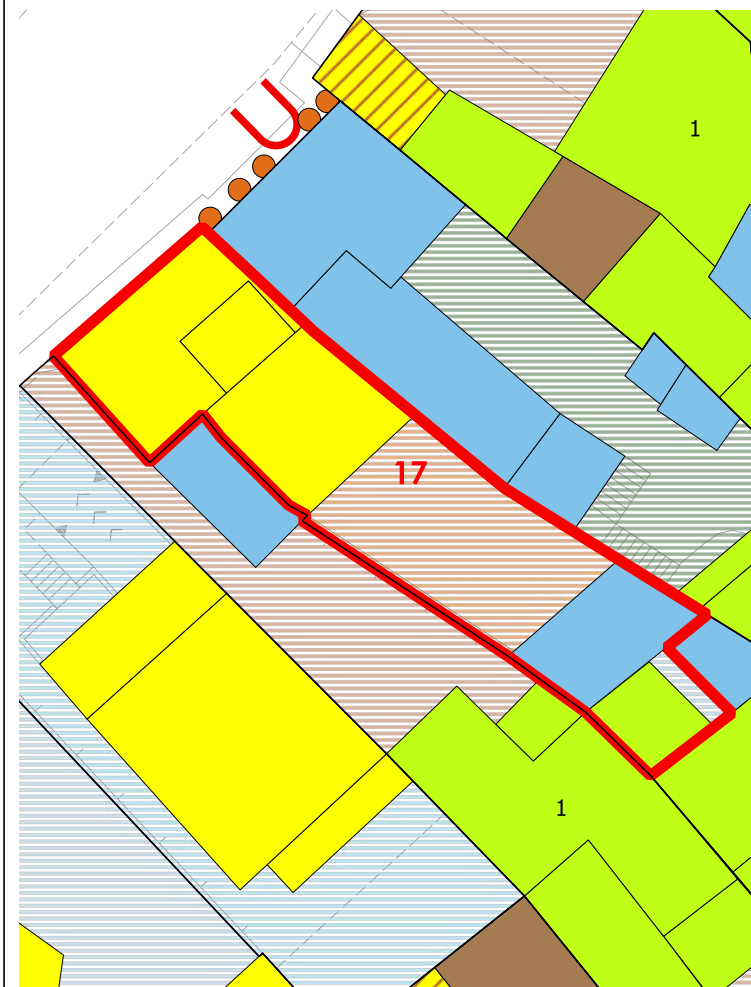

COPERTURE

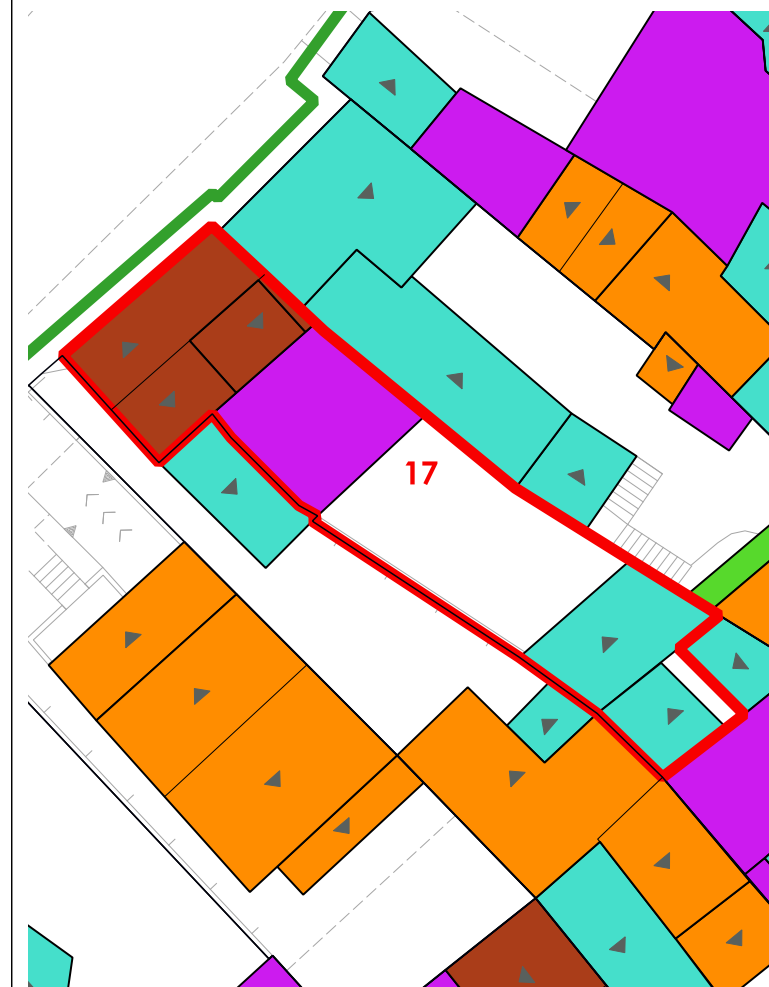

LIVELLO DI TRASFORMABILITA' DELLA UMI: ALTA
 CLASSE DELLA UMI: 4 UNICA

ZONA: A
 Isolato: 4
 idUMI: 17/04
 Superficie Lotto: 186.84 mq
 Superficie Coperta al netto delle tettoie: 97.72 mq
 Superficie Corti e Aree Esterne: 89.12 mq
 Volume: 674.35 mc
 Proprietà: Privata
 Indice Fondiario: 3.6 mc/mq
 Numero Residenti: 4

UMI di particolare Valenza Storico Documentale: NO

N°	Volume	Area	Altezza	Volume	CLASSE	Interventi Ammissibili
42		12.59	4.61	58.04	3	MO - MS - RE - DR
56		35.85	6.11	219.07	4	MO - MS - RE - DR
57		10.92	8.76	95.69	4	MO - MS - RE - DR
58		38.36	7.86	301.55	4	MO - MS - RE - DR

VOLUMI

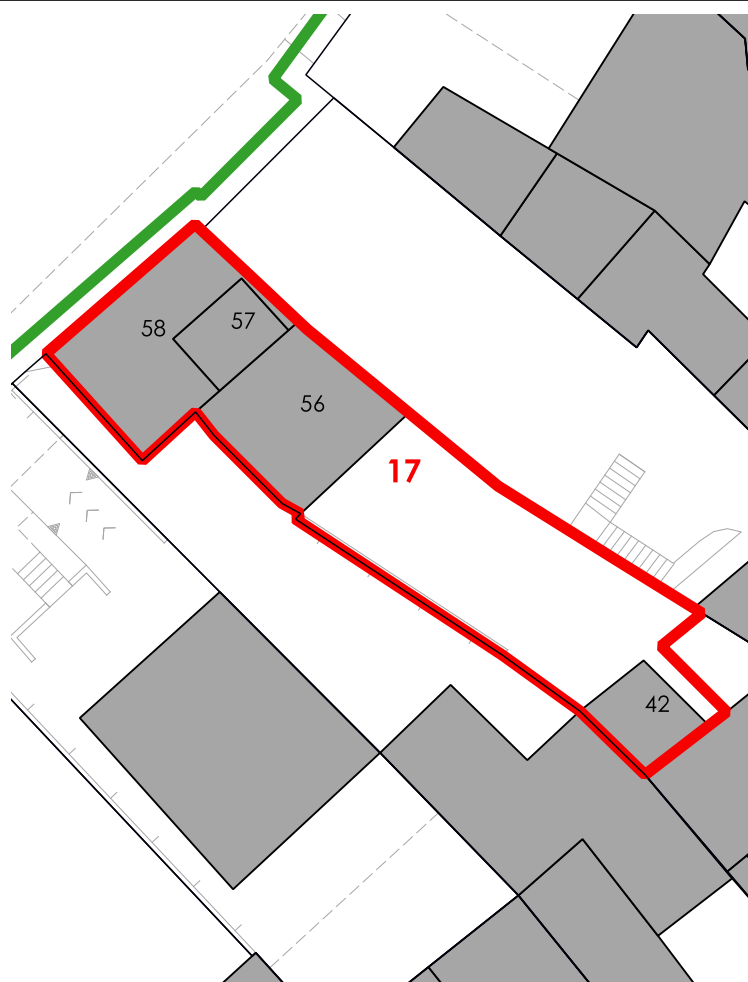

CORTI STORICHE ORIGINARIE

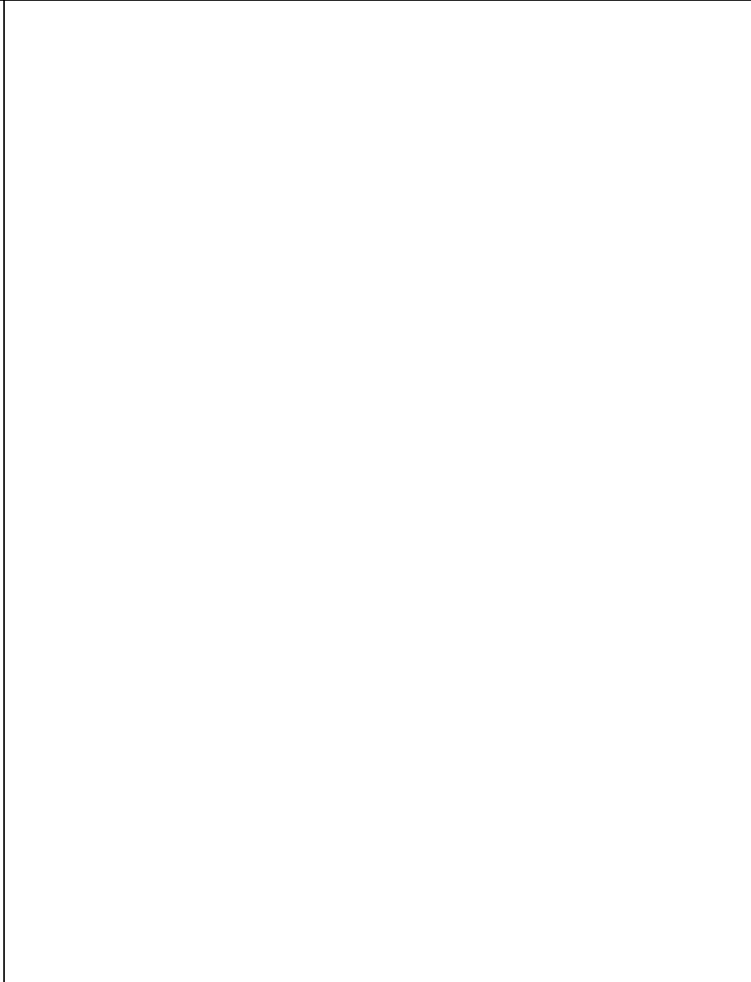

NUOVE EDIFICAZIONI

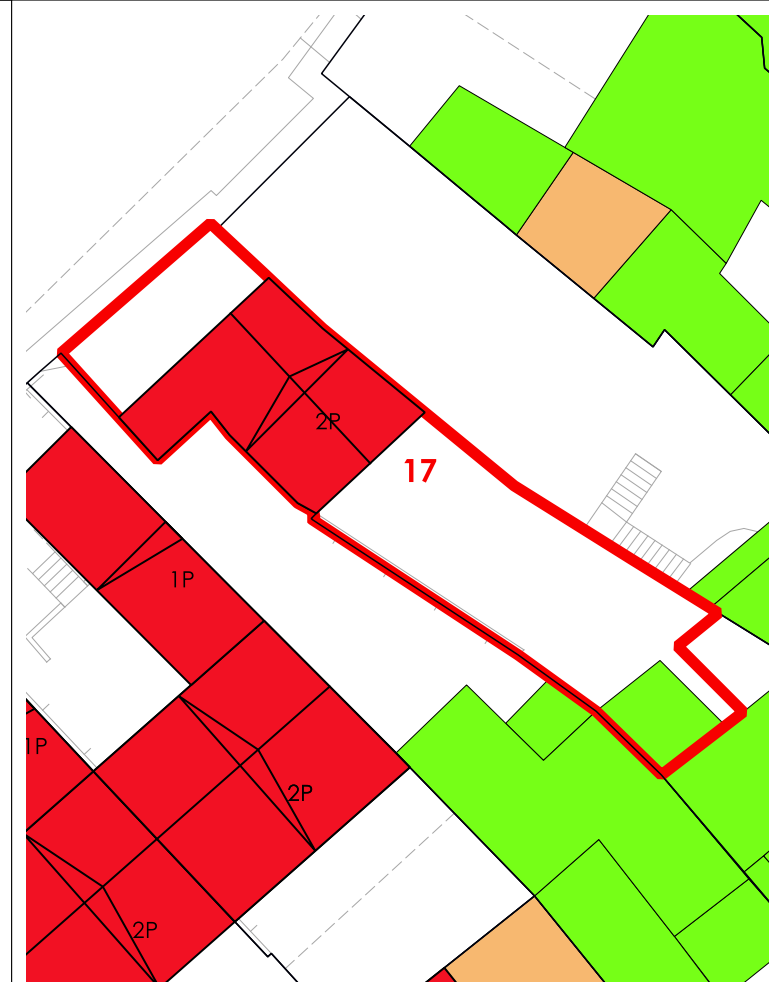

La volumetria pari a zero di alcuni corpi di fabbrica deriva dall'iniziale individuazione, da dati aerofotogrammetrici, degli stessi come tettoie. Le successive analisi hanno evidenziato la trasformazione di tali tettoie in volume.



COMUNE DI SANLURI
PIANO PARTICOLAREGGIATO CENTRO DI PRIMA E ANTICA FONDAZIONE

Isolato	04
U.M.I.	18

INQUADRAMENTO

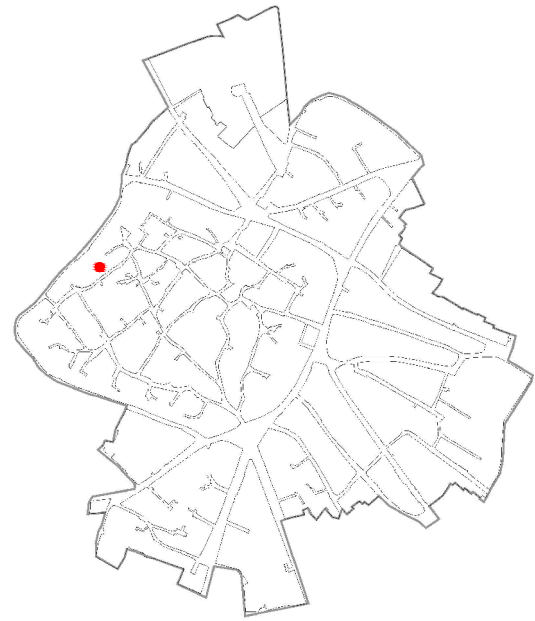

CATASTO STORICO

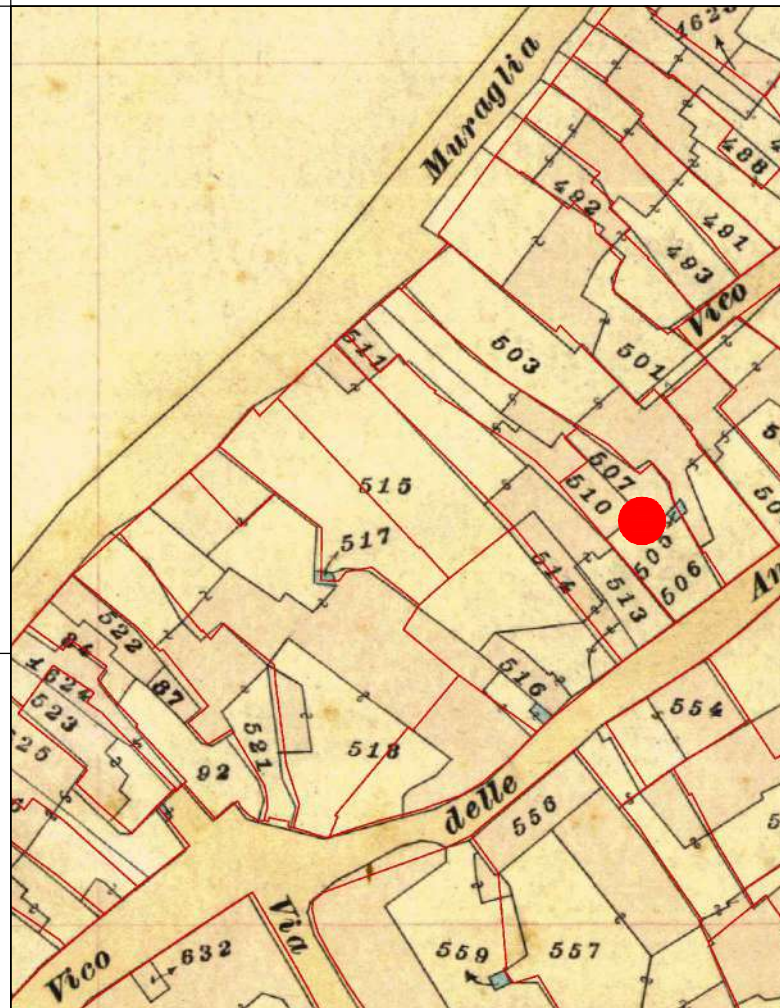

CATASTO ATTUALE

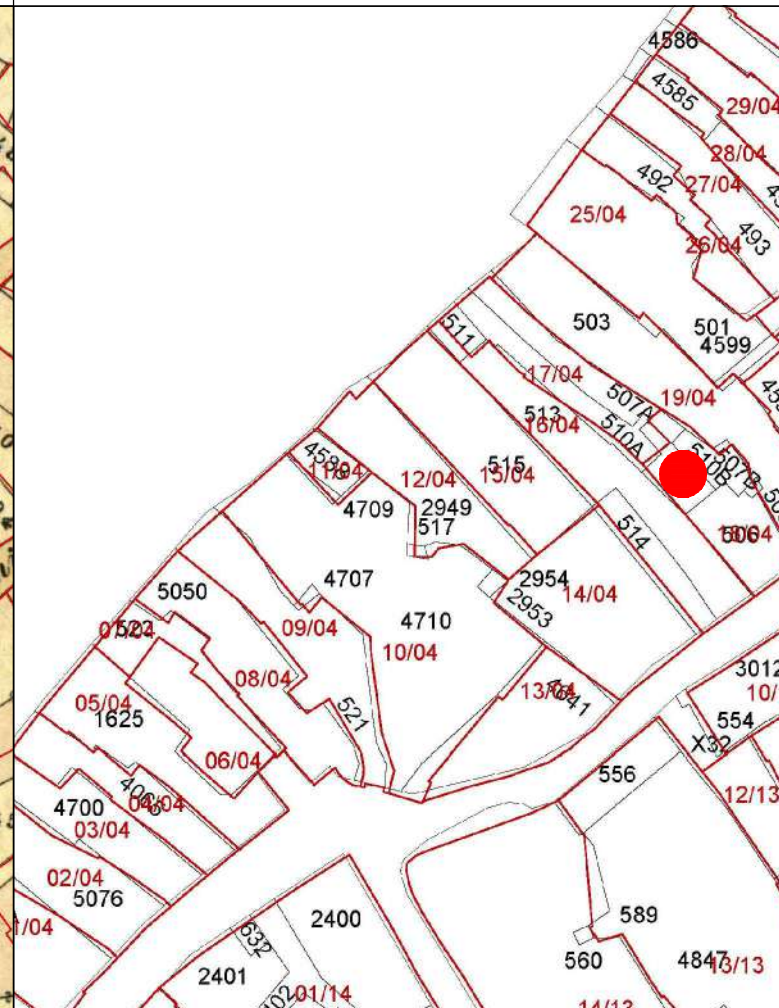

PROFILO STRADALE

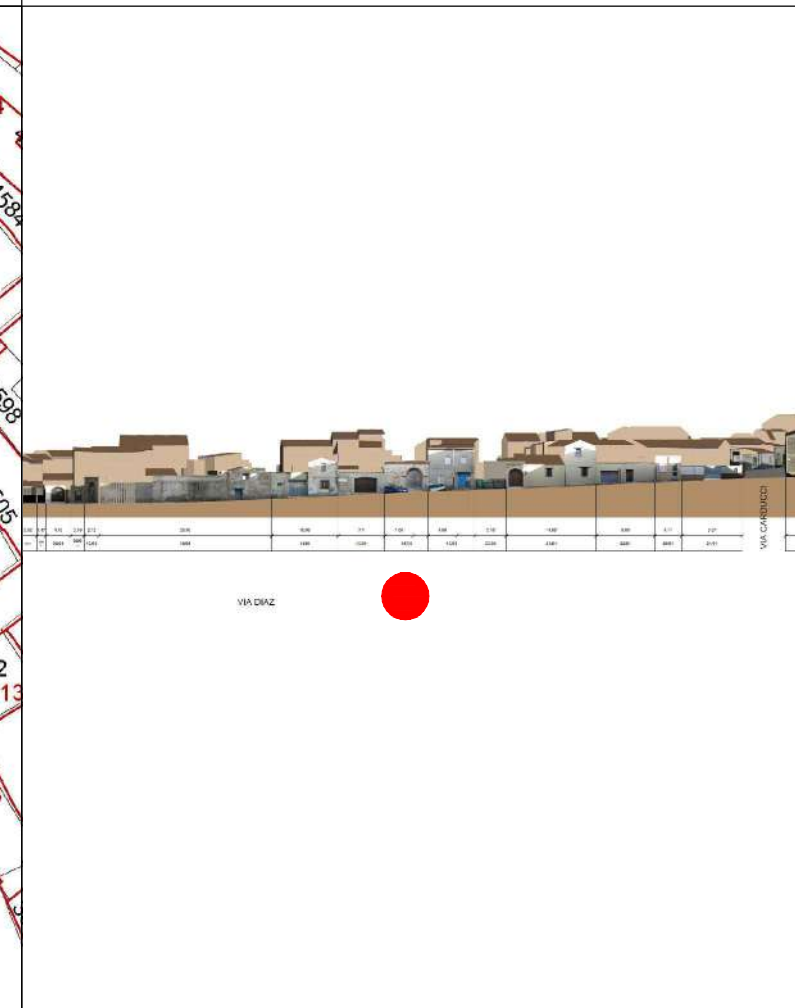

DATI IDENTIFICATIVI
 Catastali attuali: 506, 507B, 510B
 Catastali storici: 505, 506, 507p, 510p

DESTINAZIONE D'USO
 Residenziale

ORTOFOTO

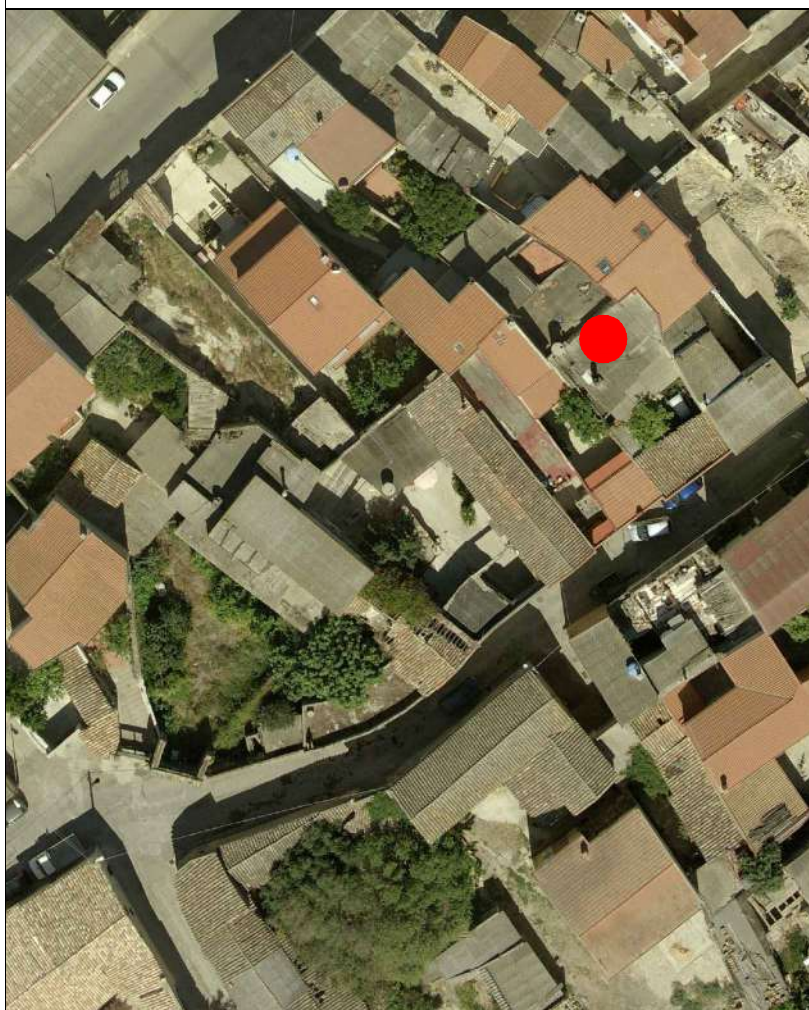

AEROFOTOGRAMMETRIA



FOTO 45°



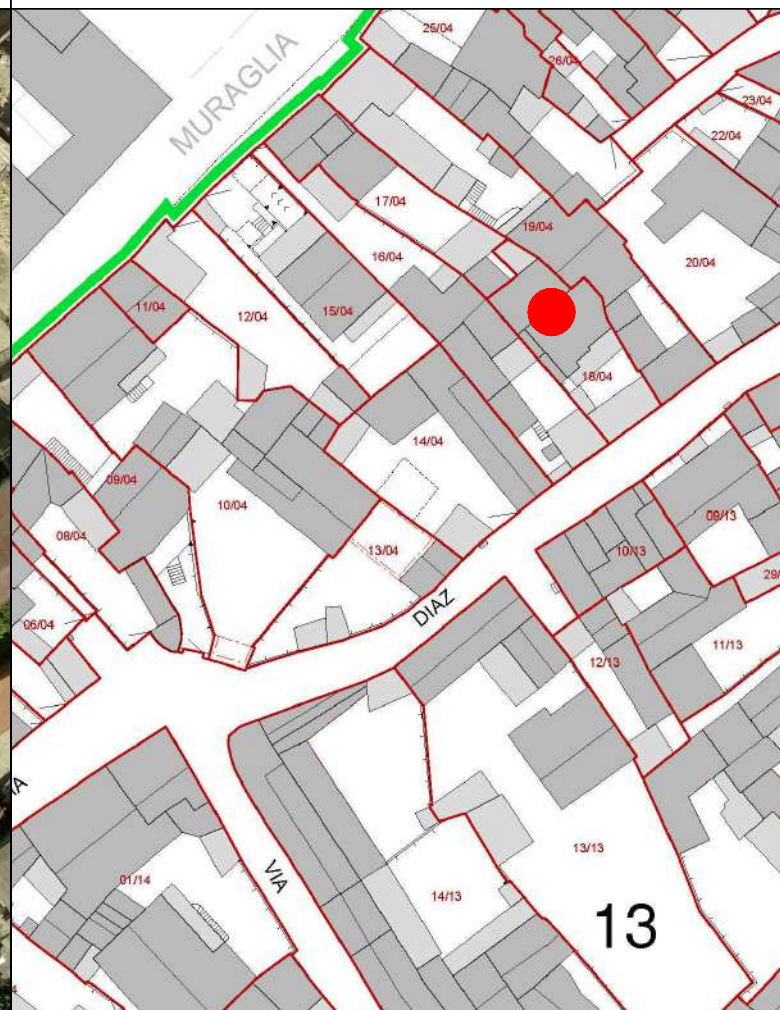
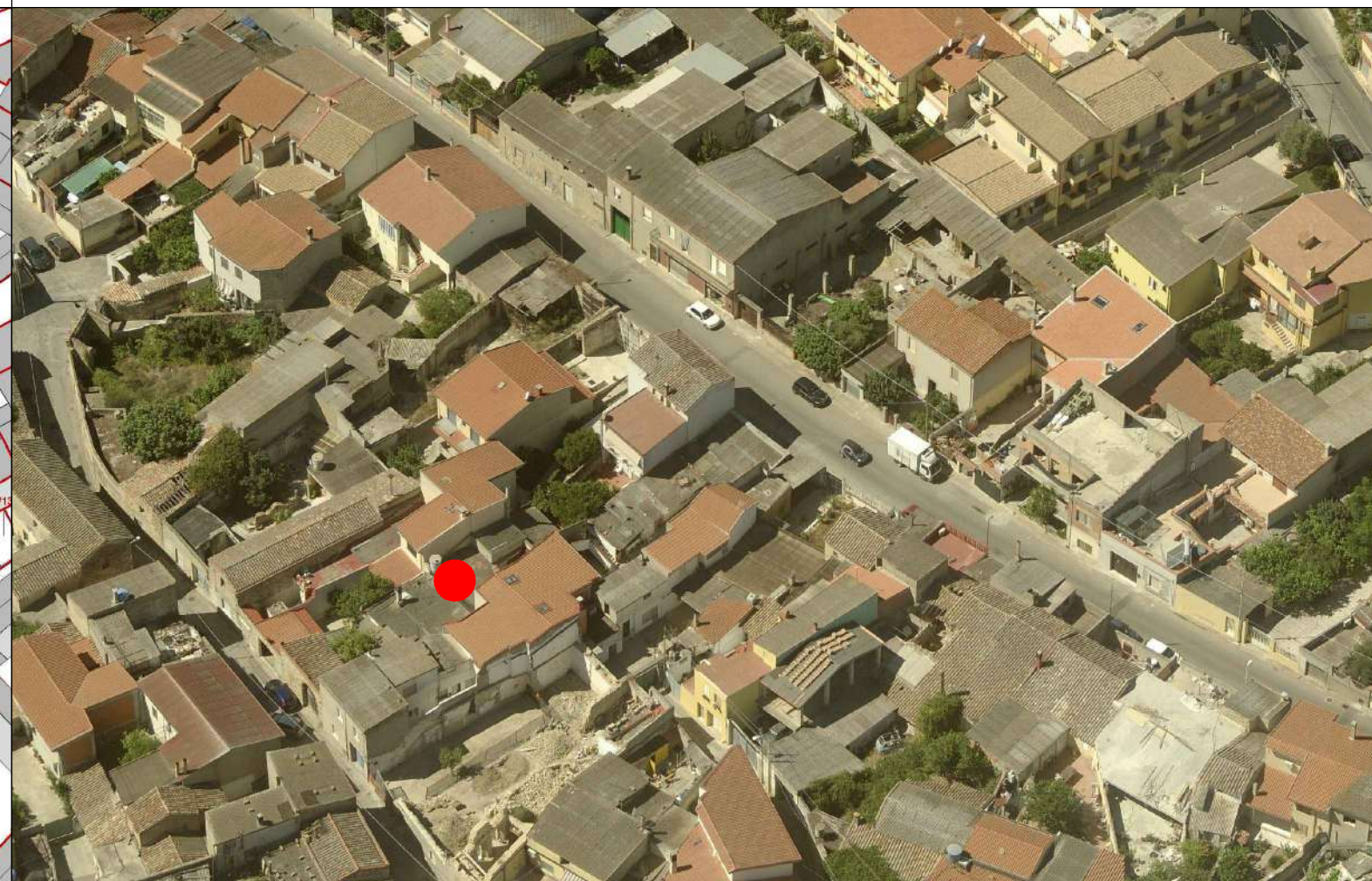

COMUNE DI SANLURI
PIANO PARTICOLAREGGIATO CENTRO DI ANTICA E PRIMA FORMAZIONE

Isolato	4
U.M.I.	18

INQUADRAMENTO

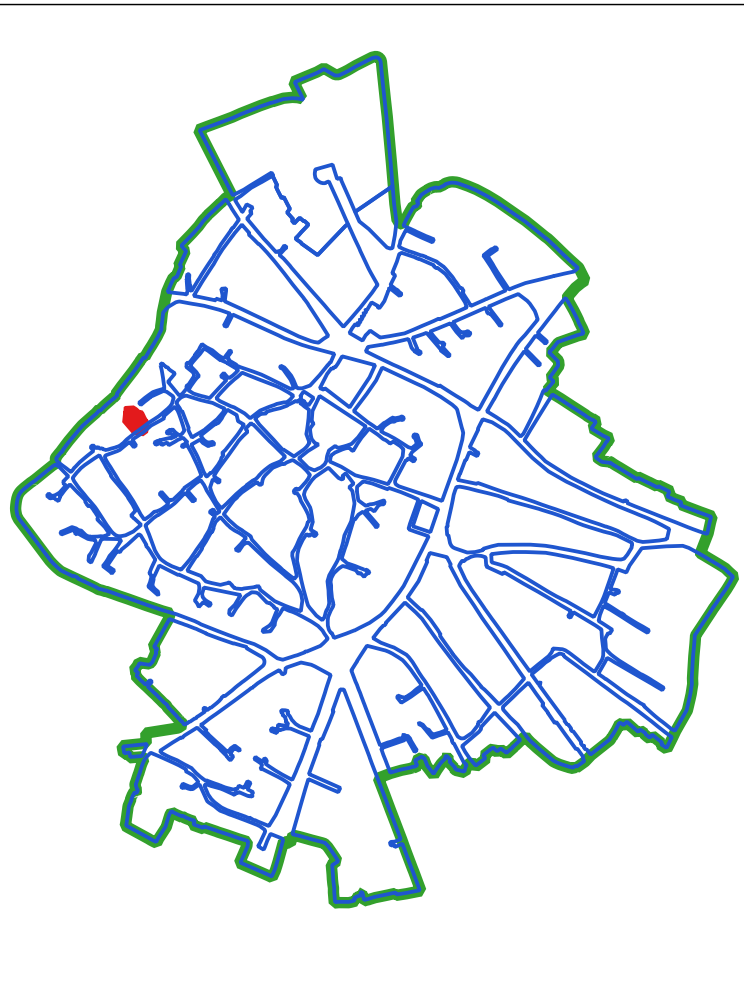

CLASSI DI TRASFORMABILITA'

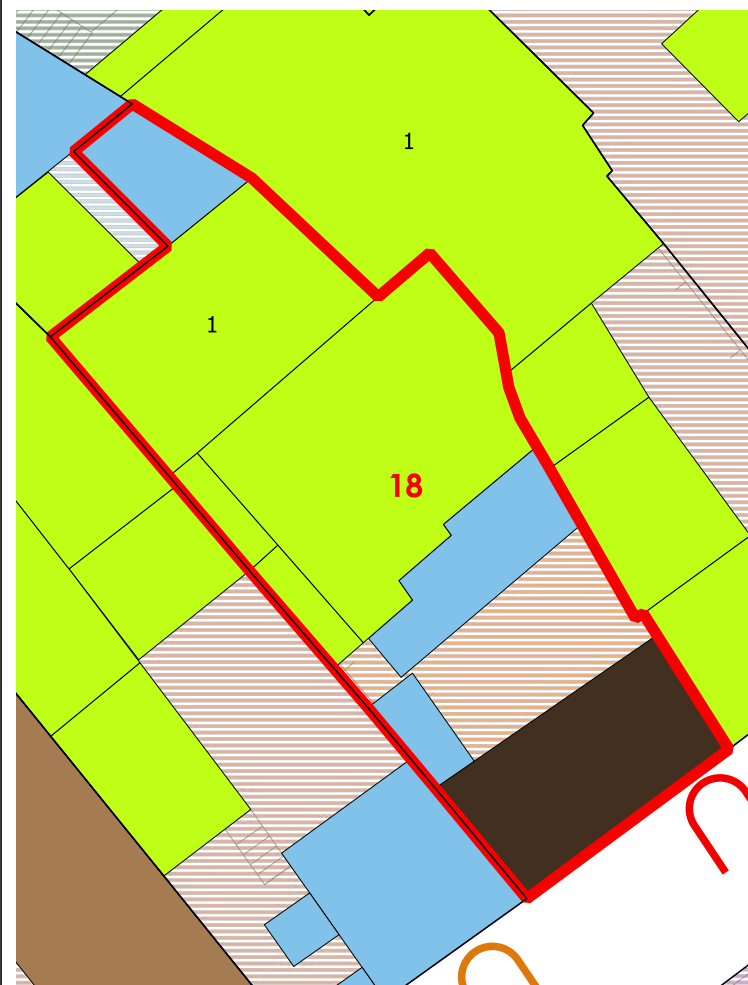

COPERTURE

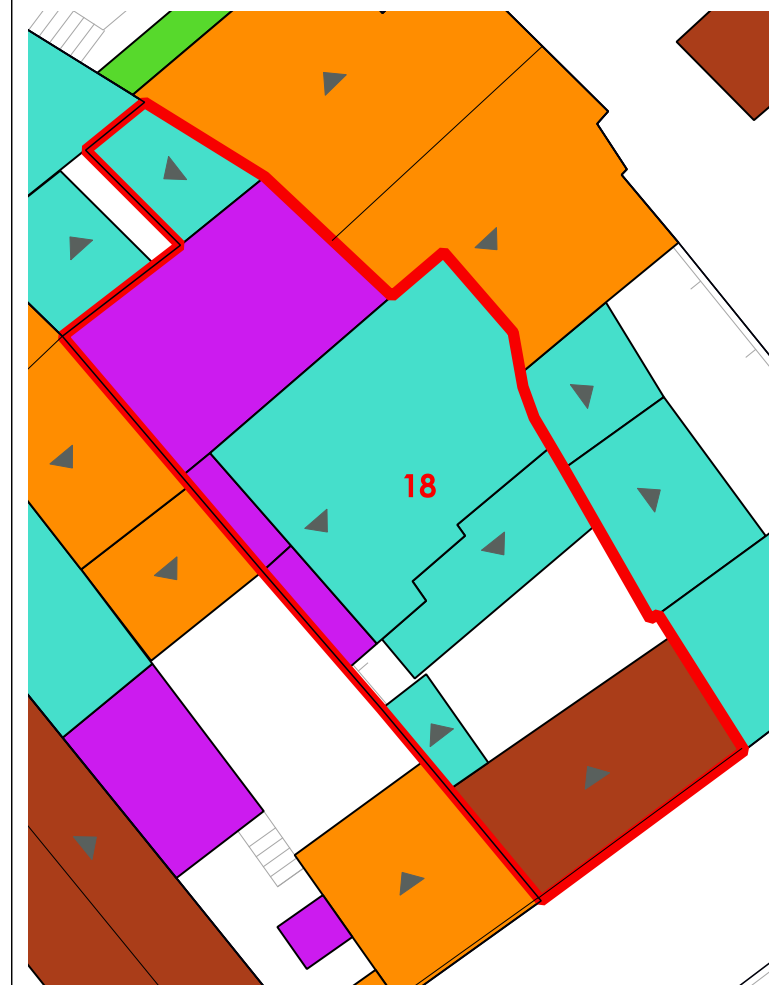

LIVELLO DI TRASFORMABILITA' DELLA UMI: ALTA
 CLASSE DELLA UMI: 3 UNICA

ZONA: A
 Isolato: 4
 idUMI: 18/04
 Superficie Lotto: 184.51 mq
 Superficie Coperta al netto delle tettoie: 130.68 mq
 Superficie Corti e Aree Esterne: 53.83 mq
 Volume: 412.69 mc
 Proprietà: Privata
 Indice Fondiario: 2.2 mc/mq
 Numero Residenti: 3

UMI di particolare Valenza Storico Documentale: NO

N° Volume	Area	Altezza	Volume	CLASSE	Interventi Ammissibili
43	38.71	3.81	147.49	3	MO - MS - RE - DR
44	3.85	4.11	15.82	3	MO - MS - RE - DR
45	4.08	3.69	15.07	3	MO - MS - RE - DR
46	54.36	4.31	234.31	3	MO - MS - RE - DR

VOLUMI

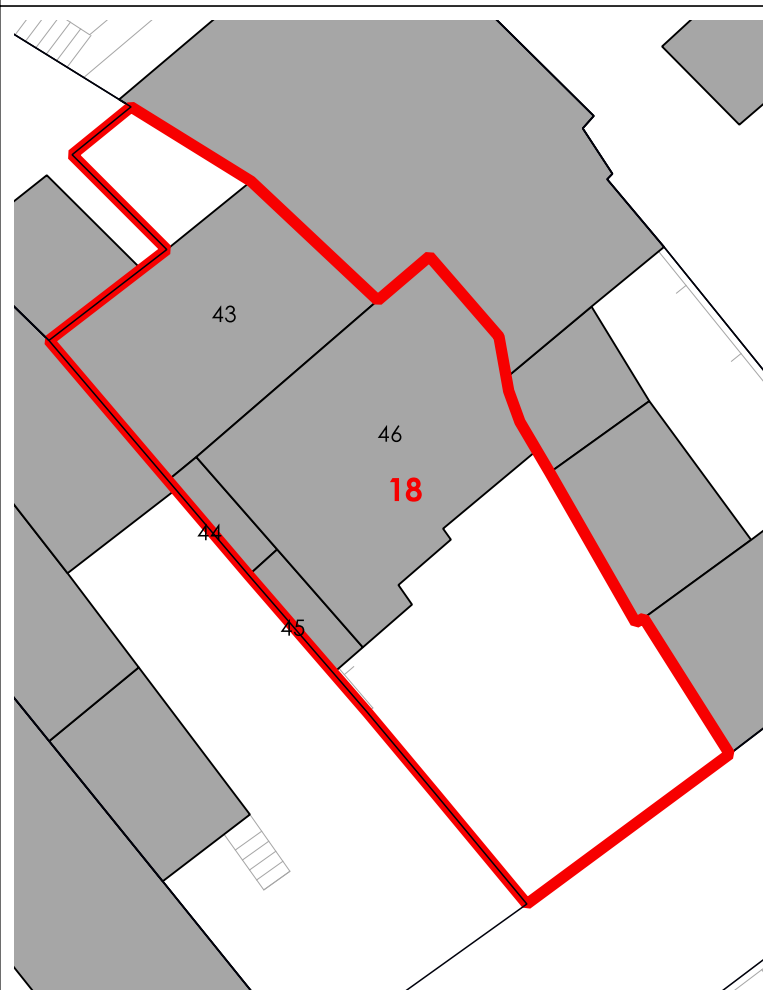

CORTI STORICHE ORIGINARIE

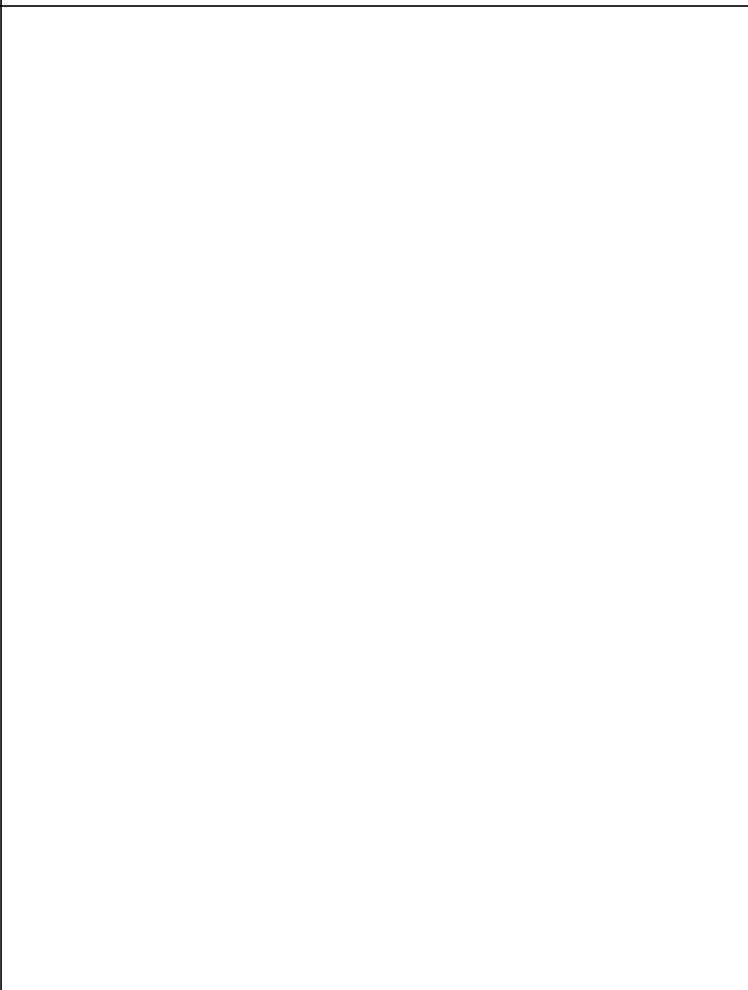

NUOVE EDIFICAZIONI

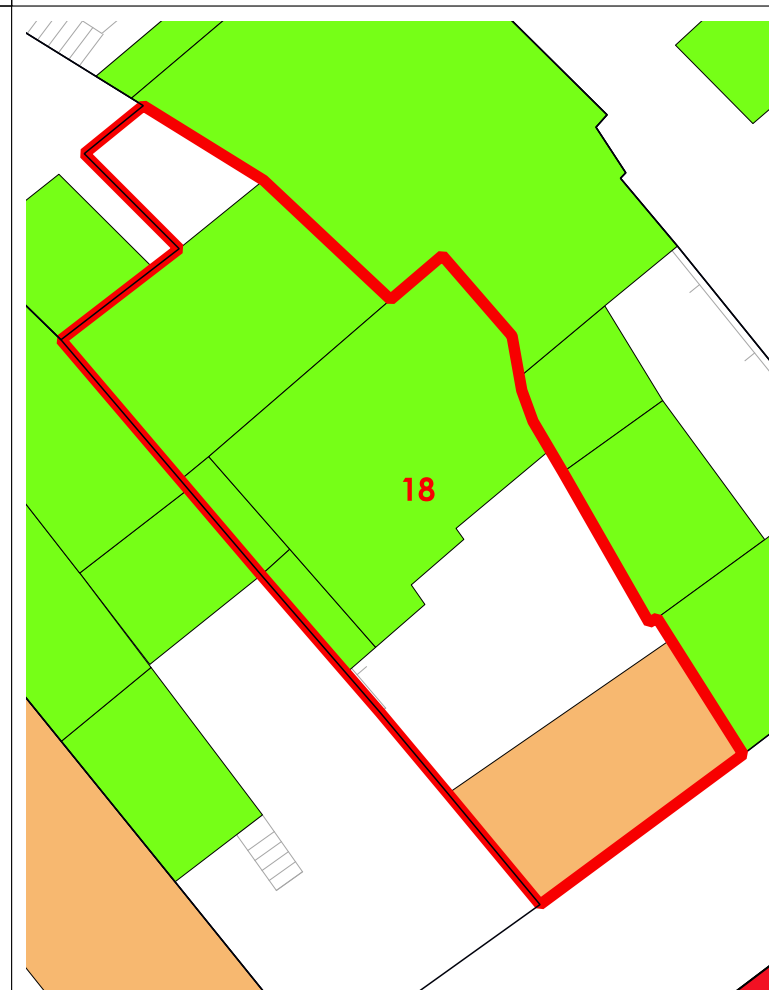

La volumetria pari a zero di alcuni corpi di fabbrica deriva dall'iniziale individuazione, da dati aerofotogrammetrici, degli stessi come tettoie. Le successive analisi hanno evidenziato la trasformazione di tali tettoie in volume.



COMUNE DI SANLURI
PIANO PARTICOLAREGGIATO CENTRO DI PRIMA E ANTICA FONDAZIONE

Isolato	04
U.M.I.	19

INQUADRAMENTO

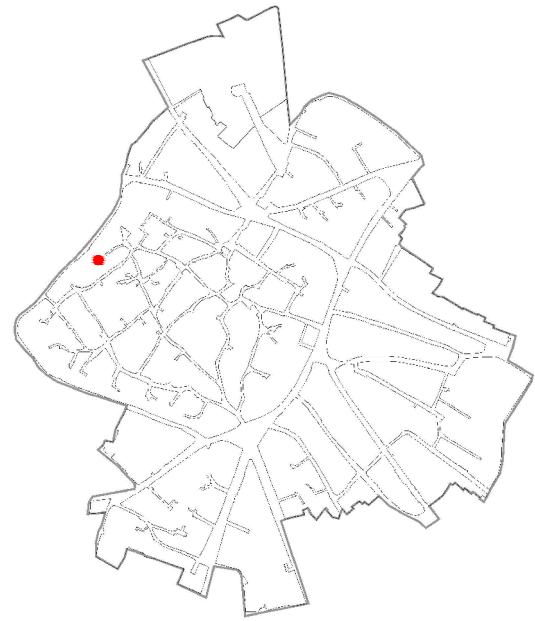

CATASTO STORICO

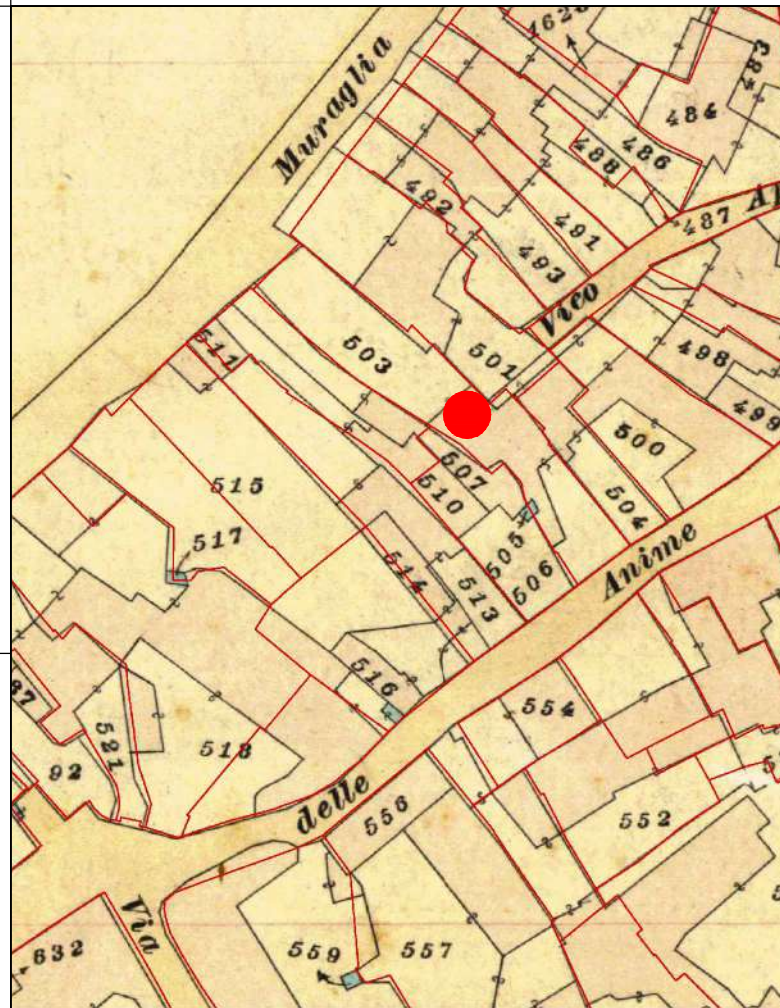

CATASTO ATTUALE

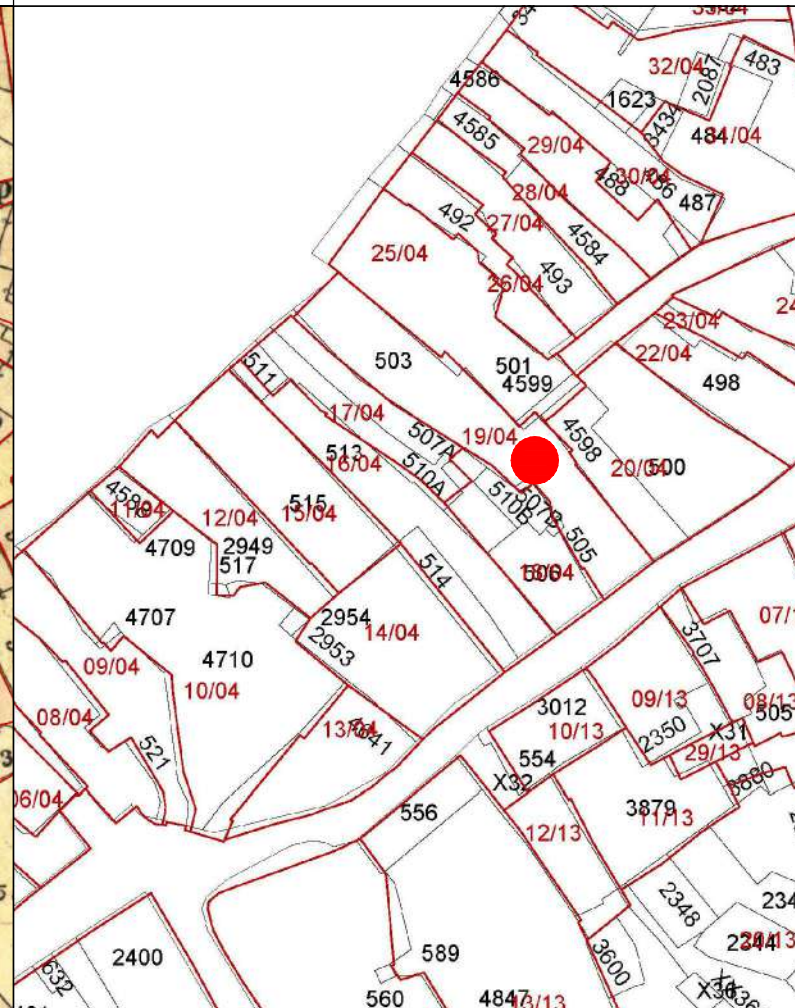

PROFILO STRADALE

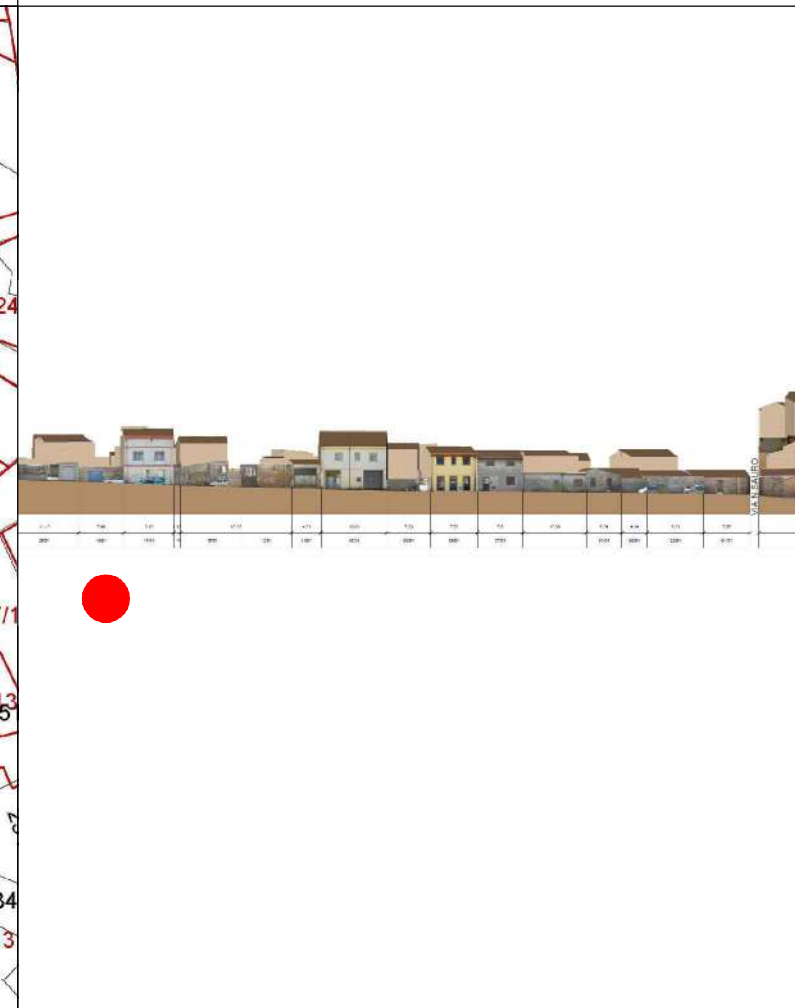

DATI IDENTIFICATIVI

Catastali attuali: 503, 505
Catastali storici: 503

DESTINAZIONE D'USO
Residenziale

ORTOFOTO

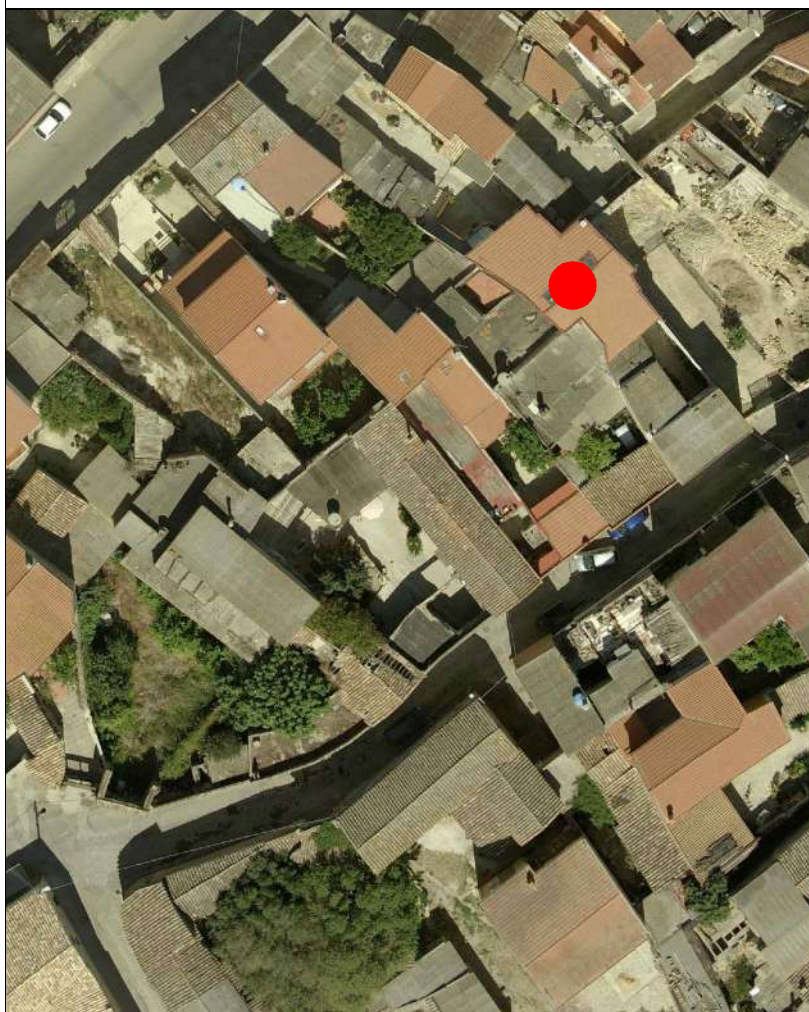

AEROFOTOGRAMMETRIA



FOTO 45°

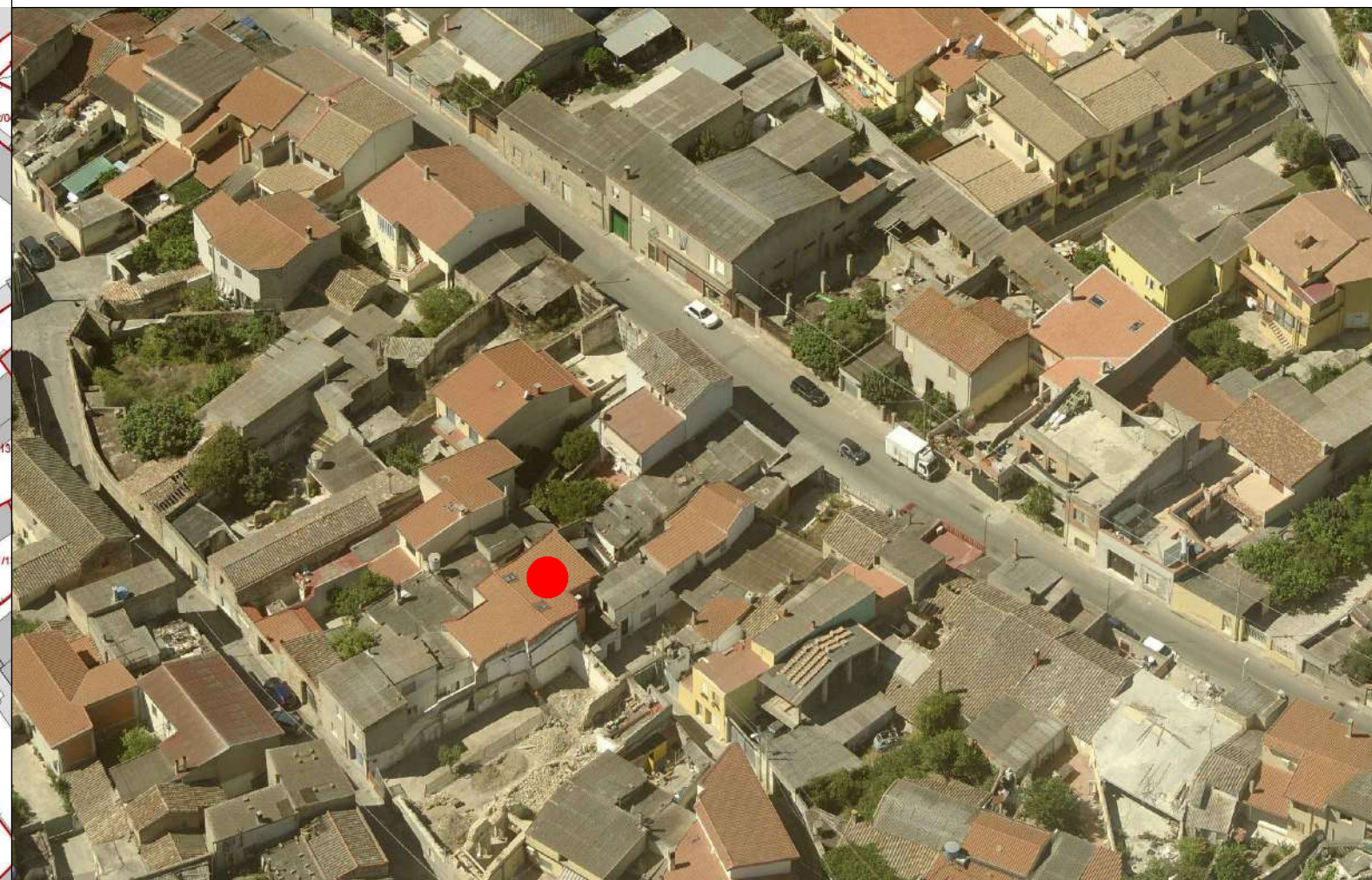



COMUNE DI SANLURI
PIANO PARTICOLAREGGIATO CENTRO DI ANTICA E PRIMA FORMAZIONE

Isolato 4
U.M.I. 19

INQUADRAMENTO

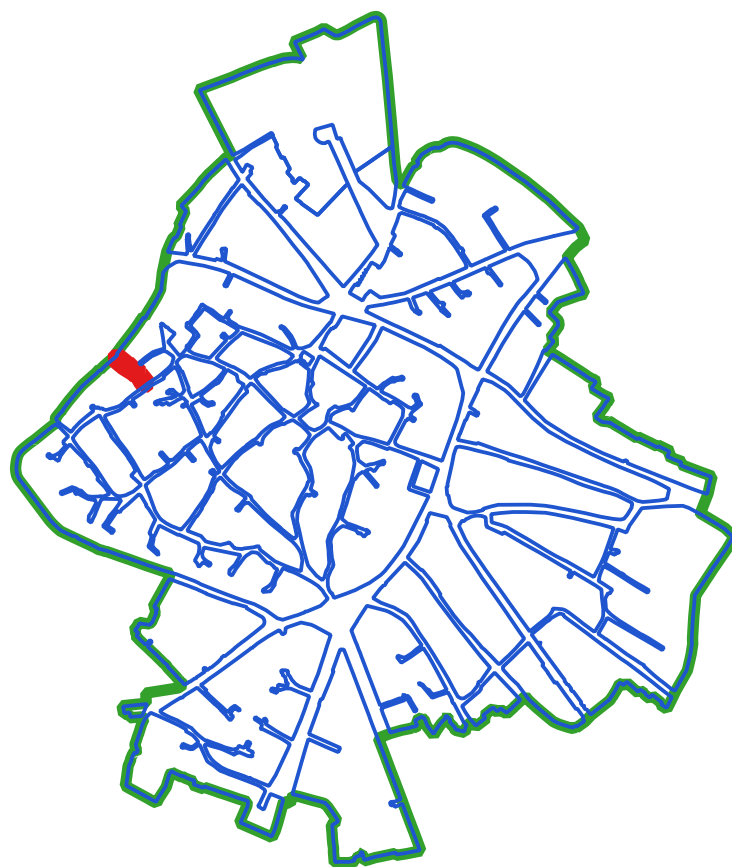

CLASSI DI TRASFORMABILITA'

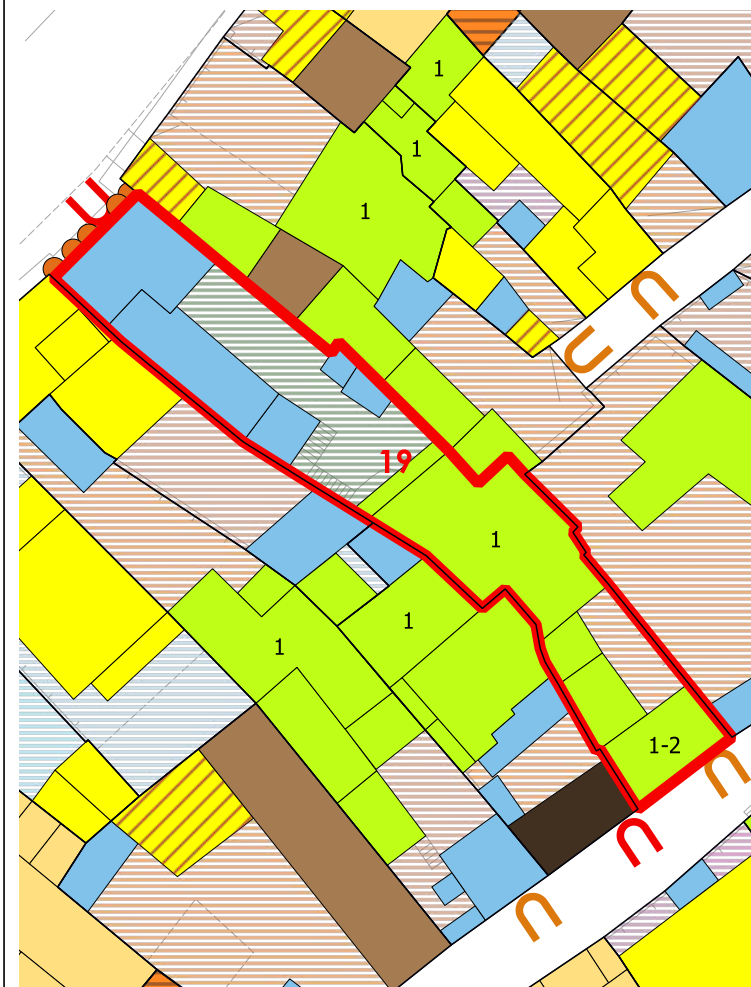

COPERTURE

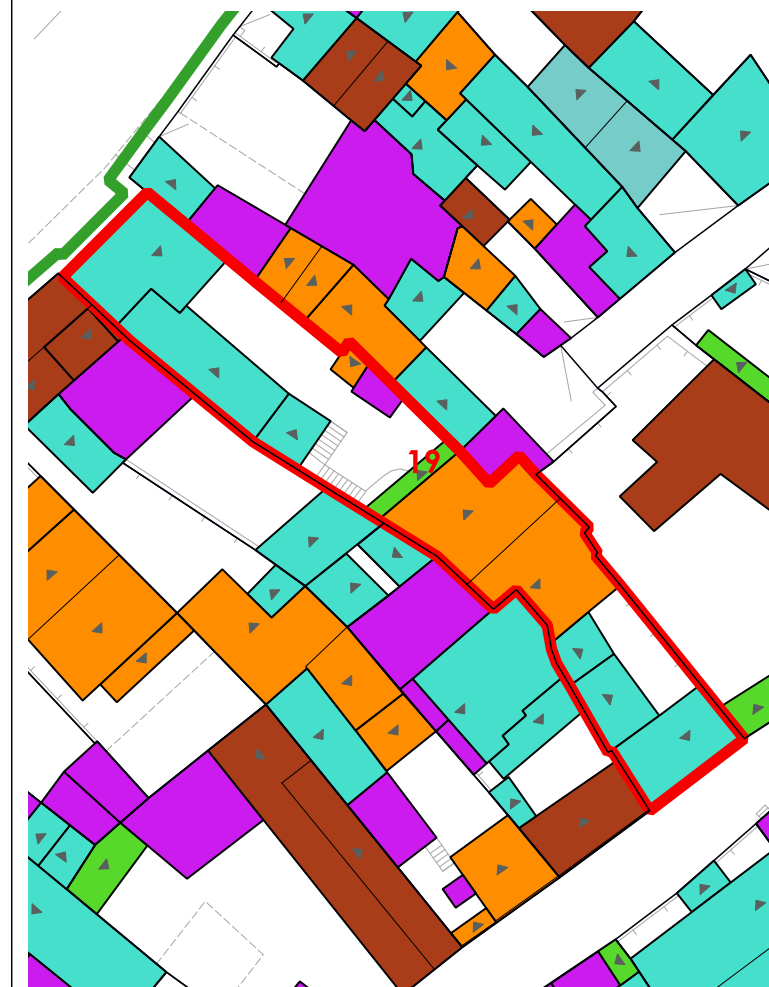

LIVELLO DI TRASFORMABILITA' DELLA UMI: ALTA
CLASSE DELLA UMI: 3 UNICA

ZONA: A
Isolato: 4
idUMI: 19/04
Superficie Lotto: 384.38 mq
Superficie Coperta al netto delle tettoie: 162.88 mq
Superficie Corti e Aree Esterne: 221.5 mq
Volume: 966.23 mc
Proprietà: Privata
Indice Fondiario: 2.5 mc/mq
Numero Residenti: 6

UMI di particolare Valenza Storico Documentale: NO

N°	Volume	Area	Altezza	Volume	CLASSE	Interventi Ammissibili
47	10.36	5.97	61.82	3	MO - MS - RE - DR	
48	18.61	6.74	125.46	3	MO - MS - RE - DR	
49	33.24	6.85	227.72	3	MO - MS - RE - DR	
50	92.8	5.94	551.23	3	MO - MS - RE - DR	

VOLUMI

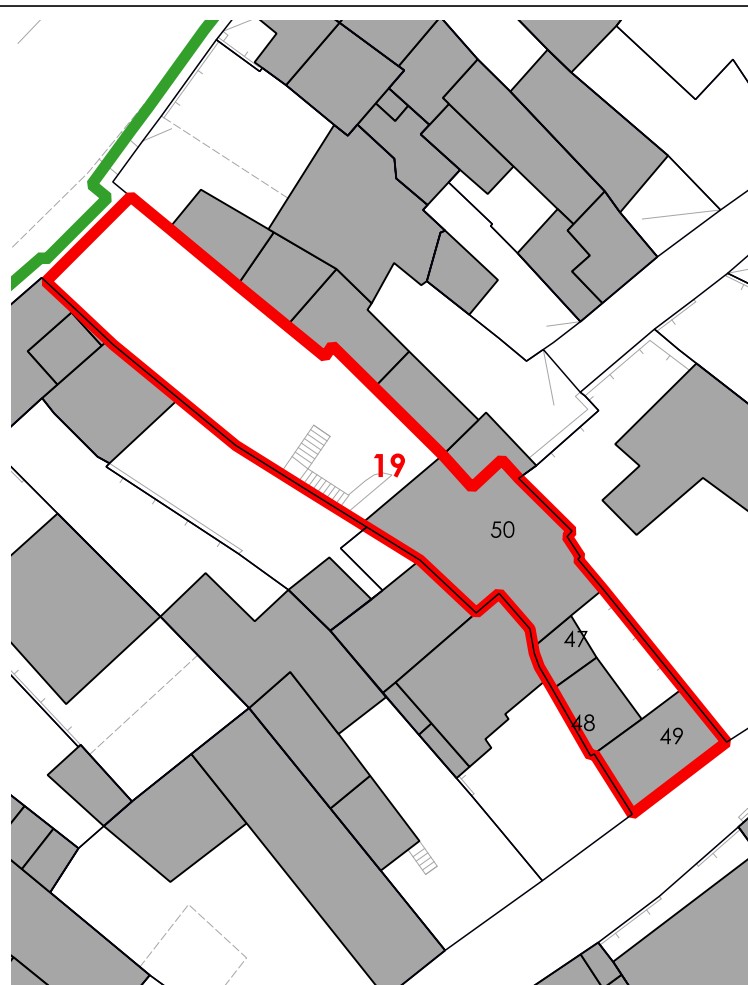

CORTI STORICHE ORIGINARIE

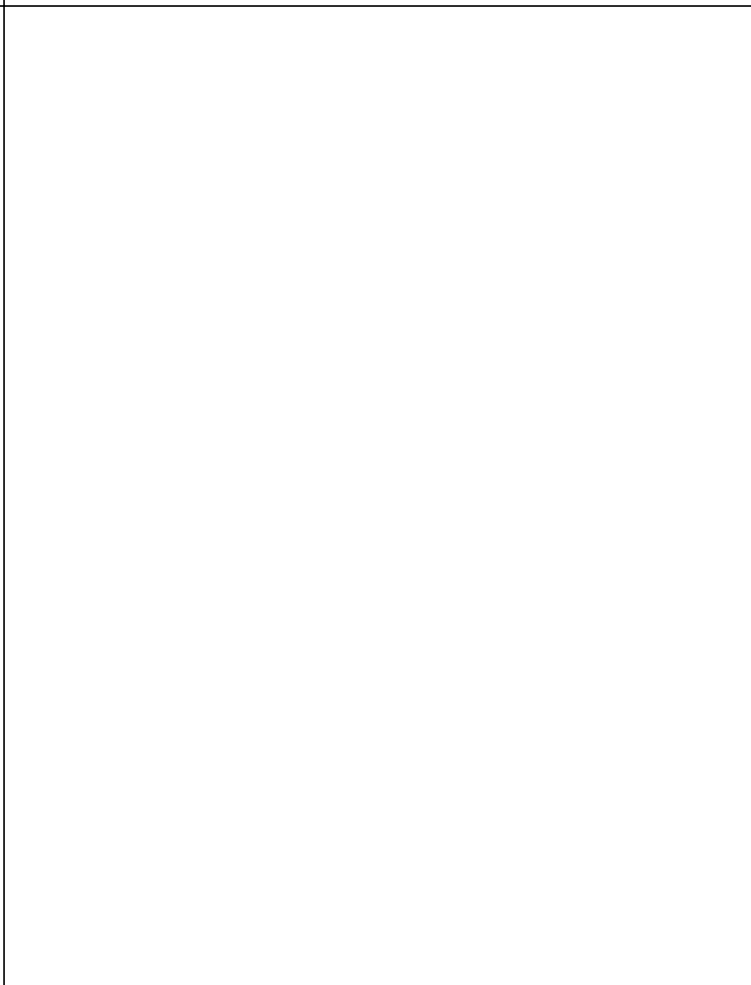

NUOVE EDIFICAZIONI

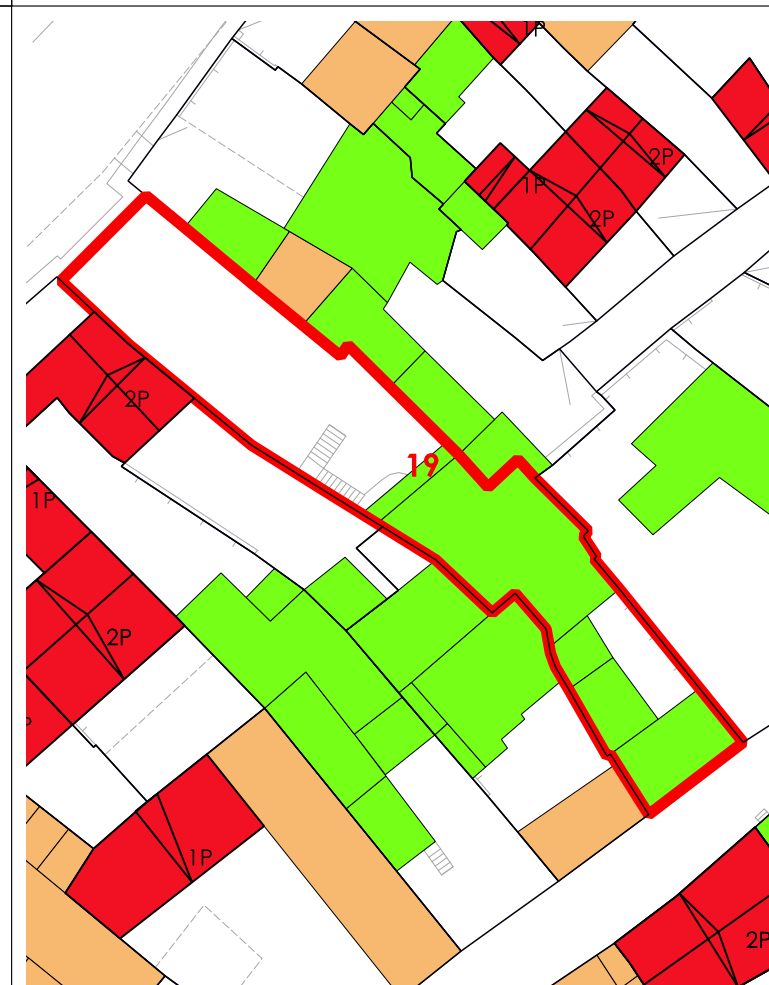

La volumetria pari a zero di alcuni corpi di fabbrica deriva dall'iniziale individuazione, da dati aerofotogrammetrici, degli stessi come tettoie. Le successive analisi hanno evidenziato la trasformazione di tali tettoie in volume.



COMUNE DI SANLURI
PIANO PARTICOLAREGGIATO CENTRO DI PRIMA E ANTICA FONDAZIONE

Isolato 04
U.M.I. 20

INQUADRAMENTO

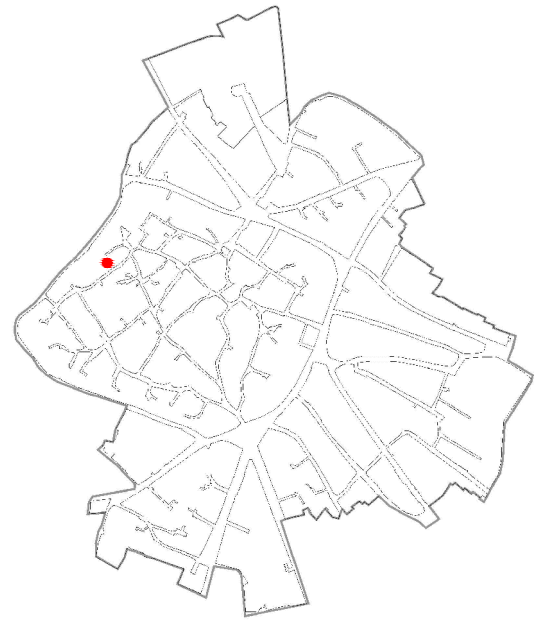

CATASTO STORICO

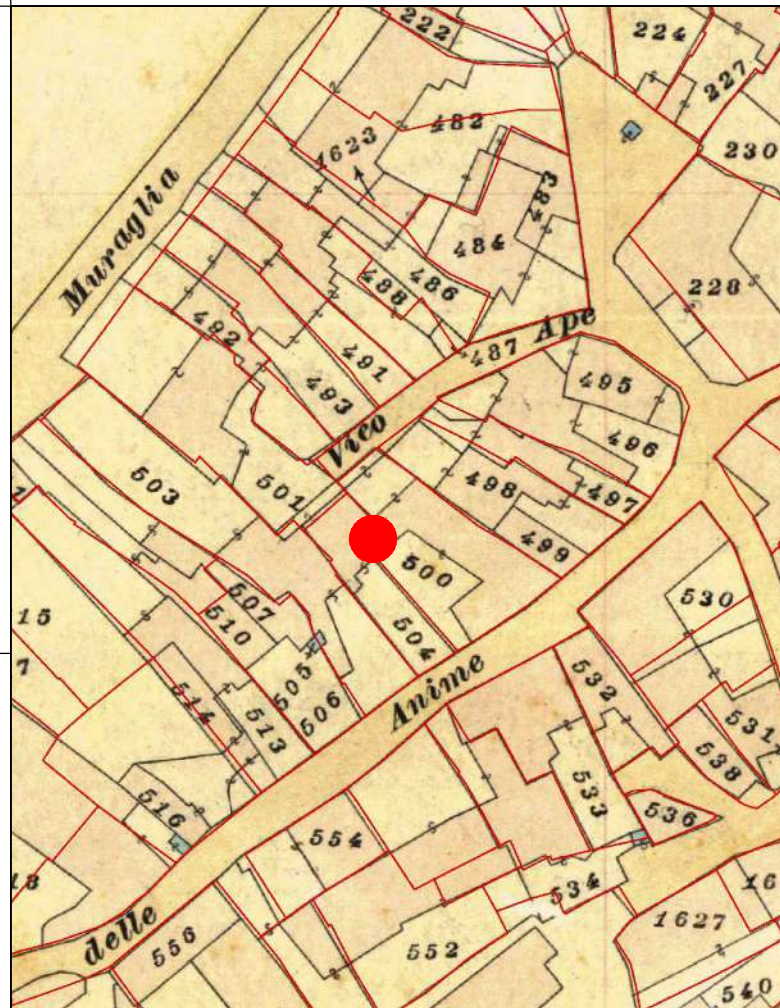

CATASTO ATTUALE

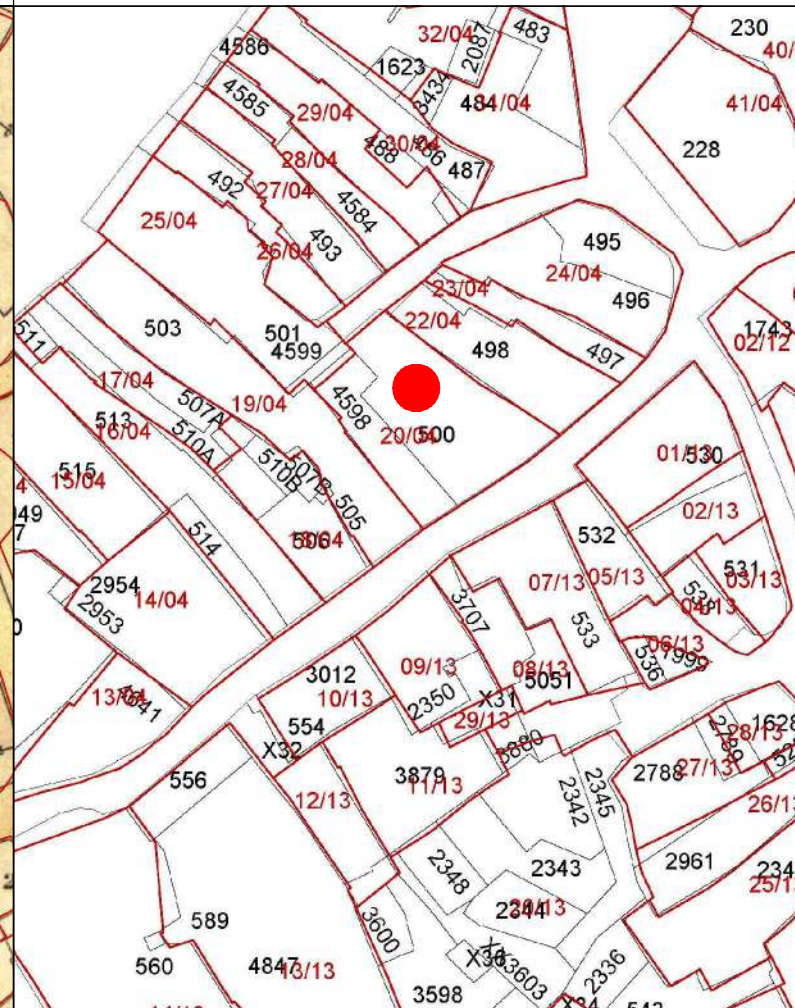

PROFILO STRADALE



DATI IDENTIFICATIVI
Catastali attuali: 500, 4598
Catastali storici: 500, 504

DESTINAZIONE D'USO
Residenziale

ORTOFOTO

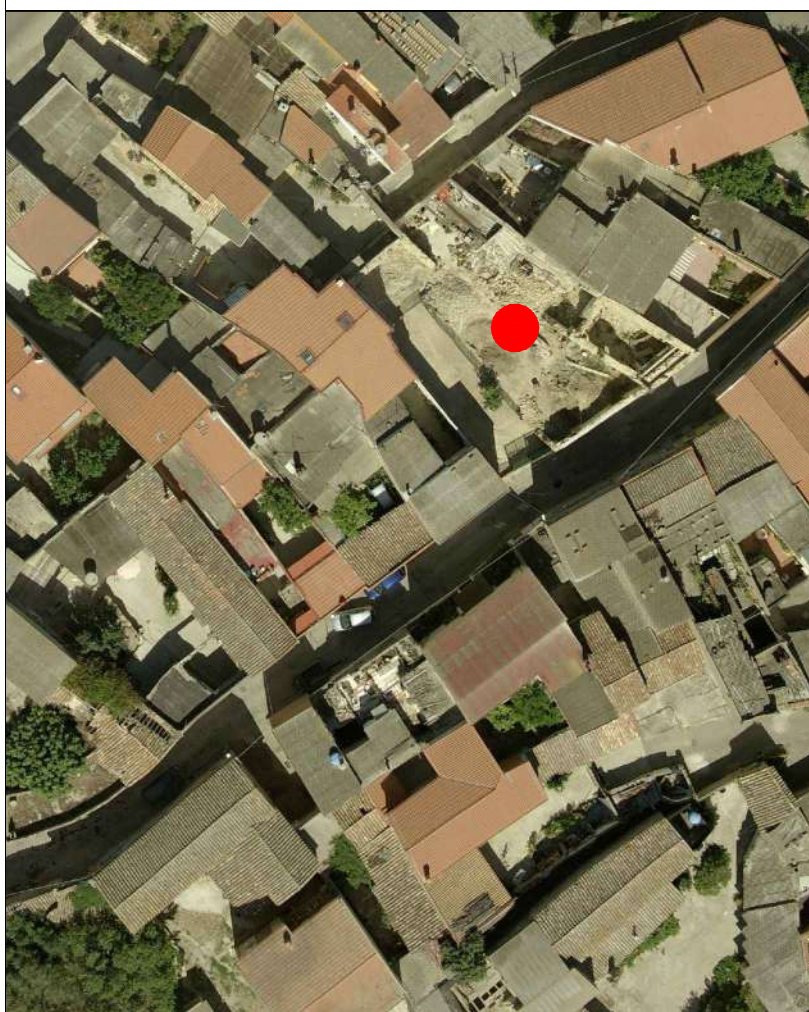

AEROFOTOGRAMMETRIA



FOTO 45°





INQUADRAMENTO

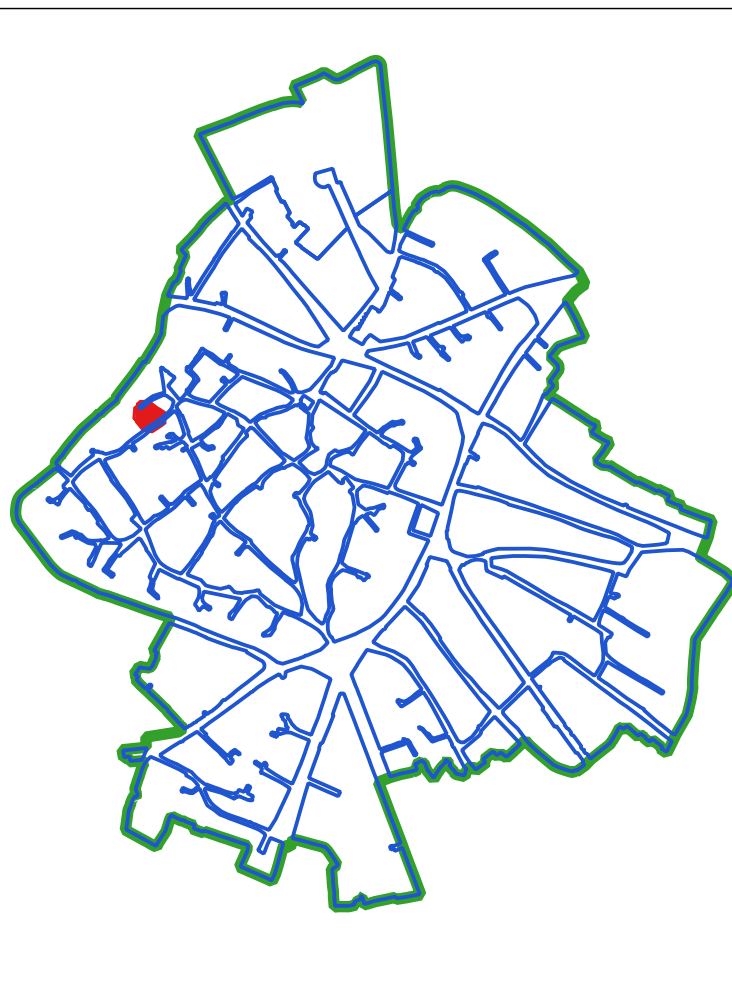

CLASSI DI TRASFORMABILITA'

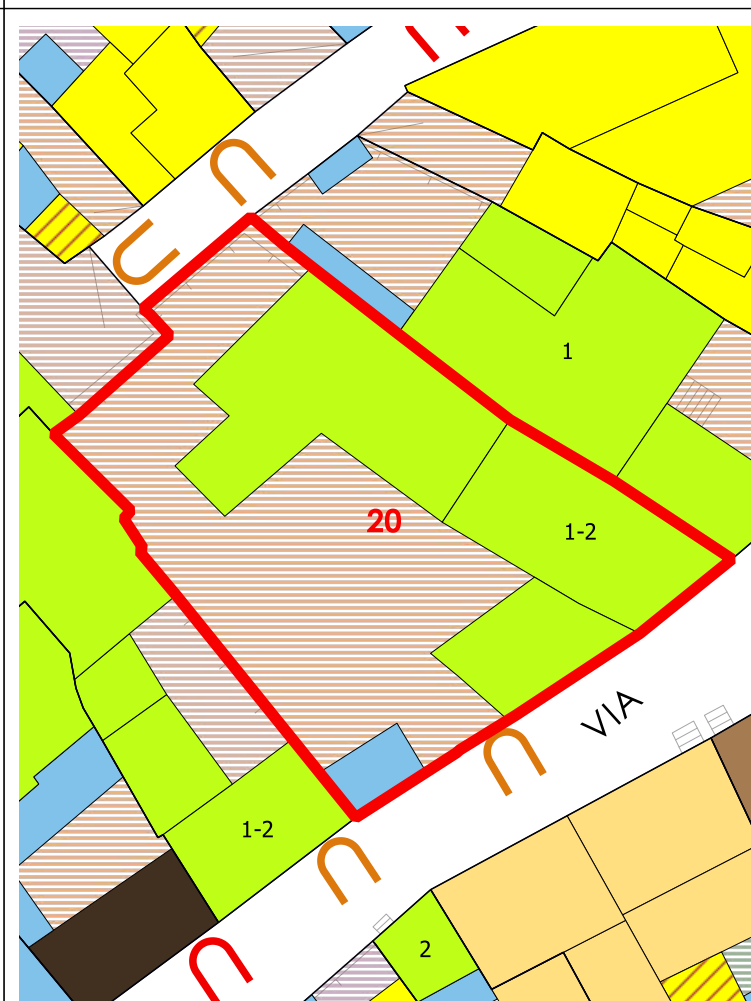

COPERTURE

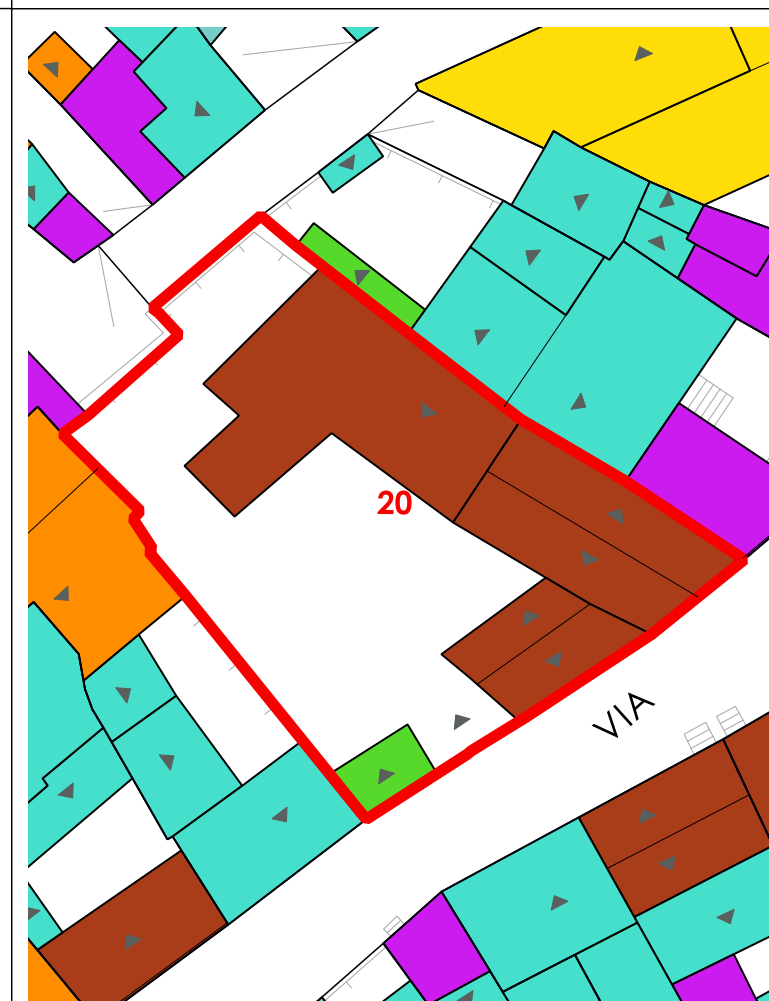

VOLUMI

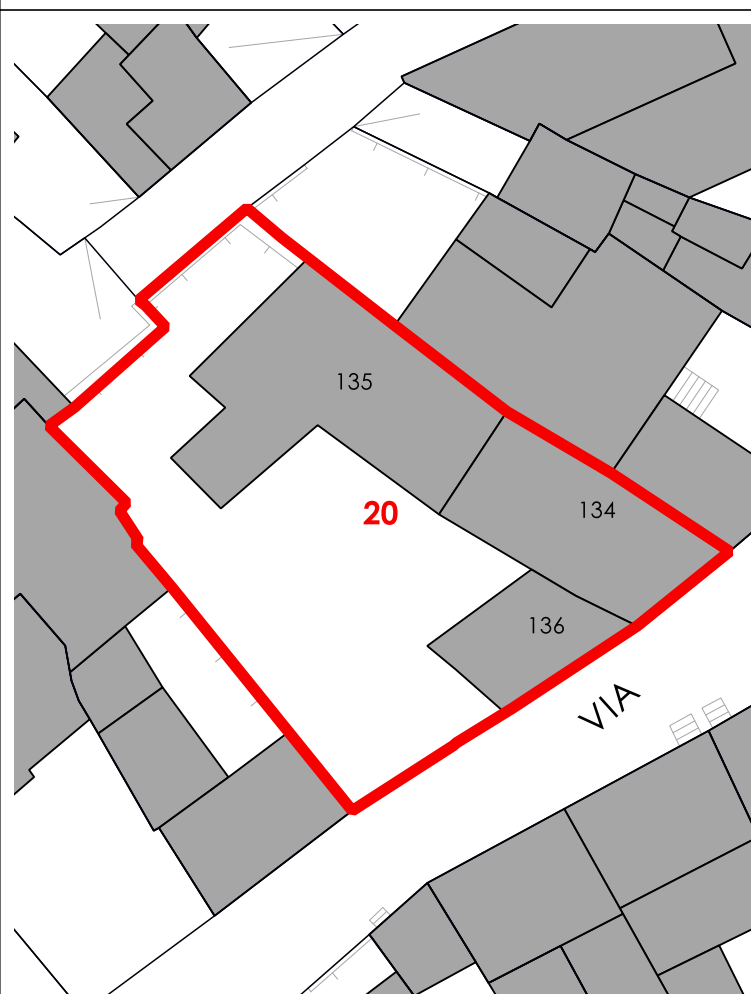

CORTI STORICHE ORIGINARIE

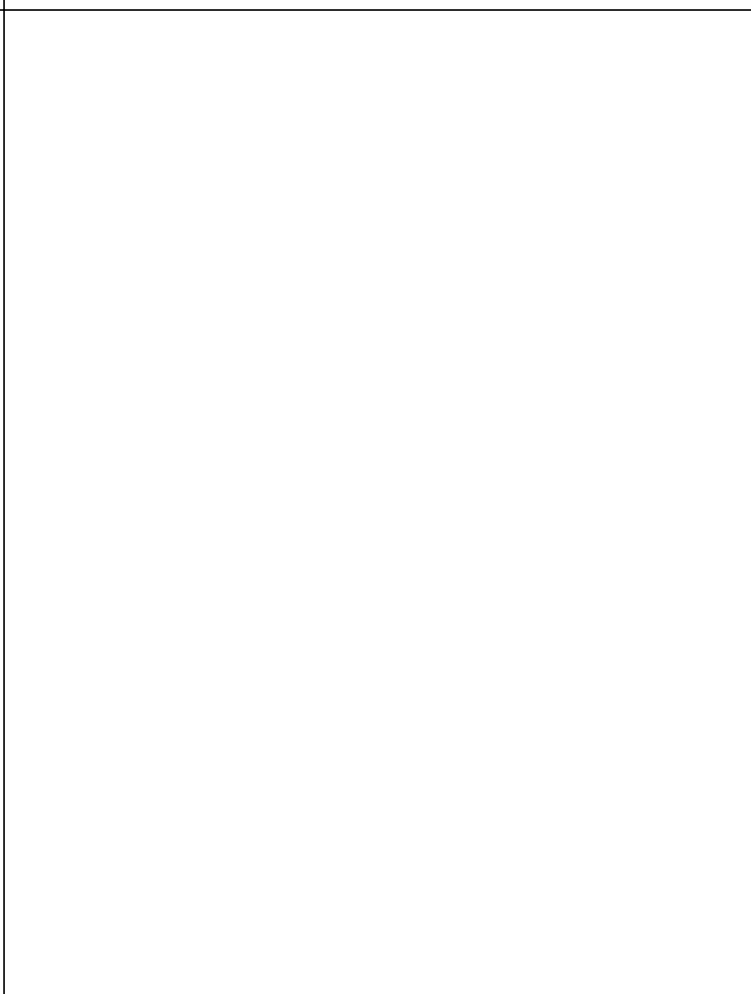

NUOVE EDIFICAZIONI

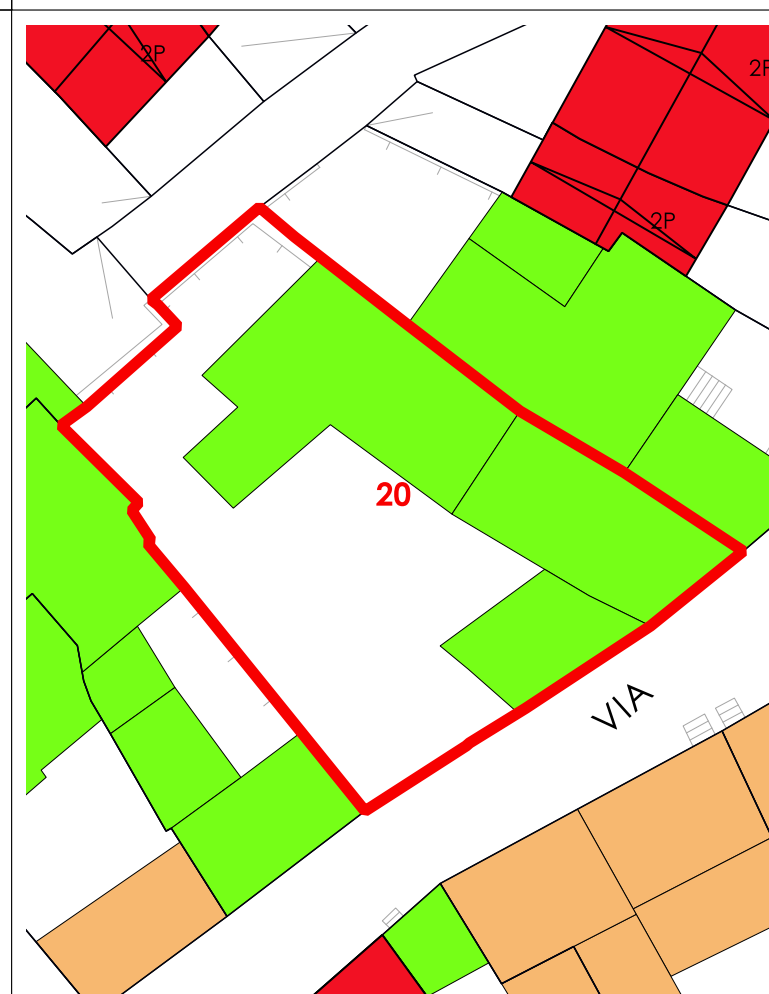

LIVELLO DI TRASFORMABILITA' DELLA UMI: ALTA
 CLASSE DELLA UMI: 3 UNICA

ZONA: A
 Isolato: 4
 idUMI: 20/04
 Superficie Lotto: 381.17 mq
 Superficie Coperta al netto delle tettoie: 171.79 mq
 Superficie Corti e Aree Esterne: 209.38 mq
 Volume: 733.23 mc
 Proprietà: Privata
 Indice Fondiario: 1.9 mc/mq
 Numero Residenti: 0

UMI di particolare Valenza Storico Documentale: NO

N° Volume	Area	Altezza	Volume	CLASSE	Interventi Ammissibili
134	57.66	6.86	395.56	3	MO - MS - RE - DR
135	85.7	2.62	224.53	3	MO - MS - RE - DR
136	28.43	3.98	113.14	3	MO - MS - RE - DR

La volumetria pari a zero di alcuni corpi di fabbrica deriva dall'iniziale individuazione, da dati aerofotogrammetrici, degli stessi come tettoie. Le successive analisi hanno evidenziato la trasformazione di tali tettoie in volume.



COMUNE DI SANLURI
PIANO PARTICOLAREGGIATO CENTRO DI PRIMA E ANTICA FONDAZIONE

Isolato 04
U.M.I. 22

INQUADRAMENTO

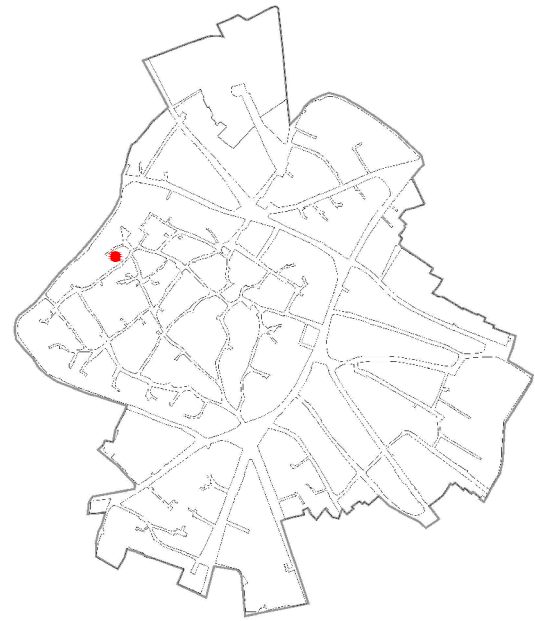

CATASTO STORICO

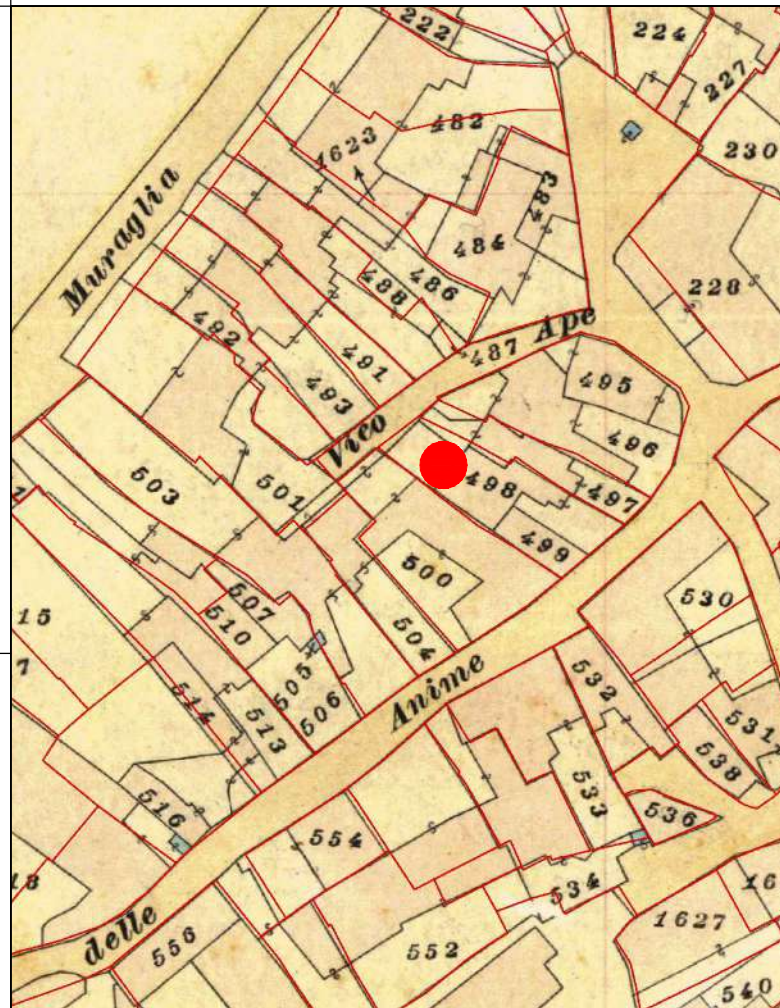

CATASTO ATTUALE

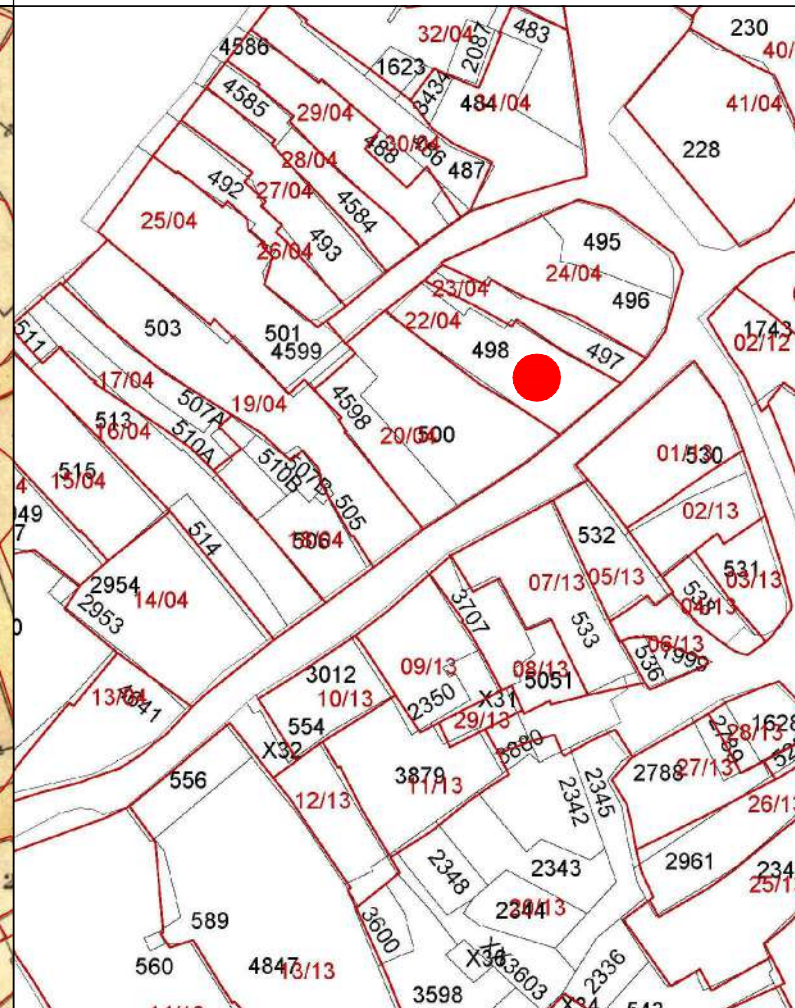

PROFILO STRADALE

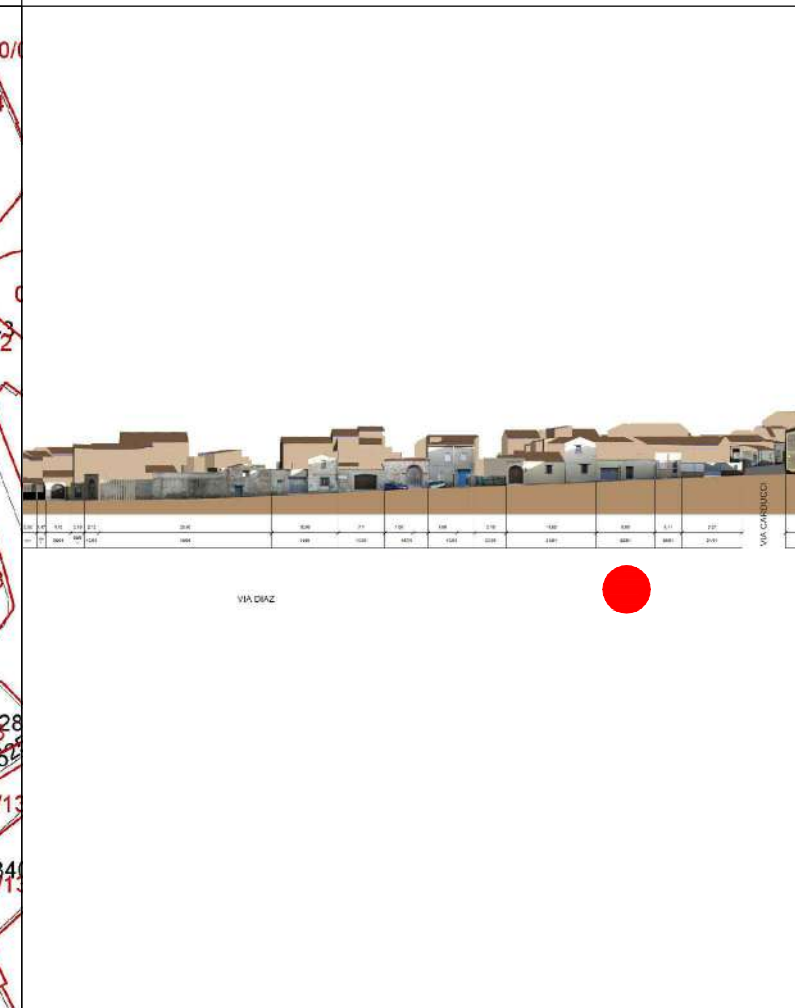

DATI IDENTIFICATIVI

Catastali attuali: 498
Catastali storici: 498, 499

DESTINAZIONE D'USO
Residenziale

ORTOFOTO

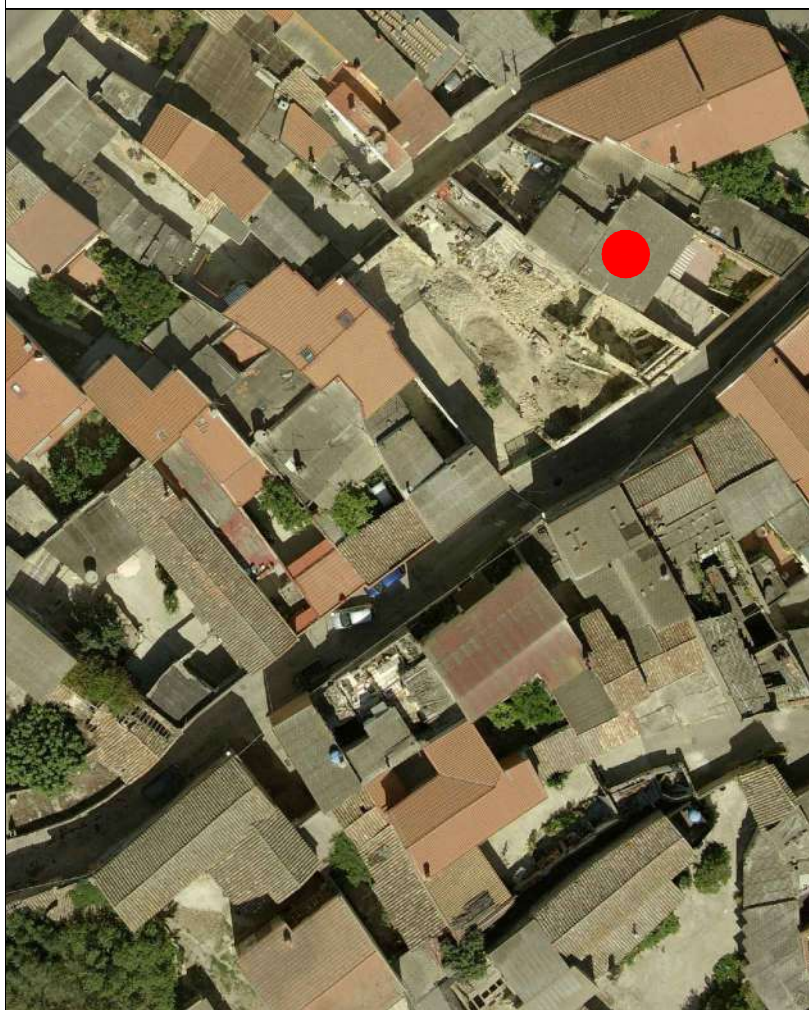

AEROFOTOGRAMMETRIA



FOTO 45°





COMUNE DI SANLURI
PIANO PARTICOLAREGGIATO CENTRO DI ANTICA E PRIMA FORMAZIONE

Isolato 4
U.M.I. 22

INQUADRAMENTO

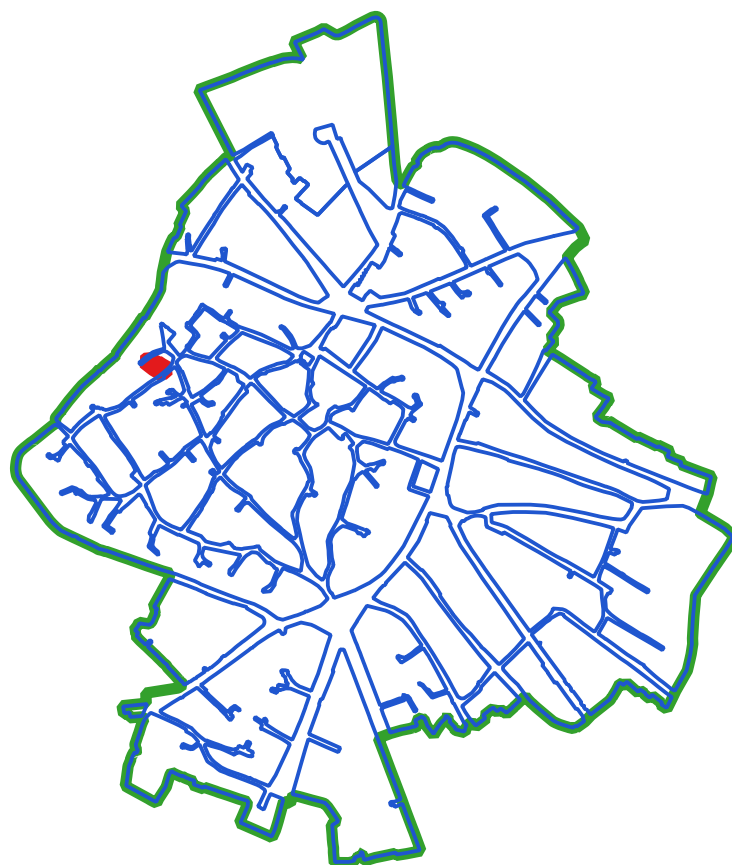

CLASSI DI TRASFORMABILITA'

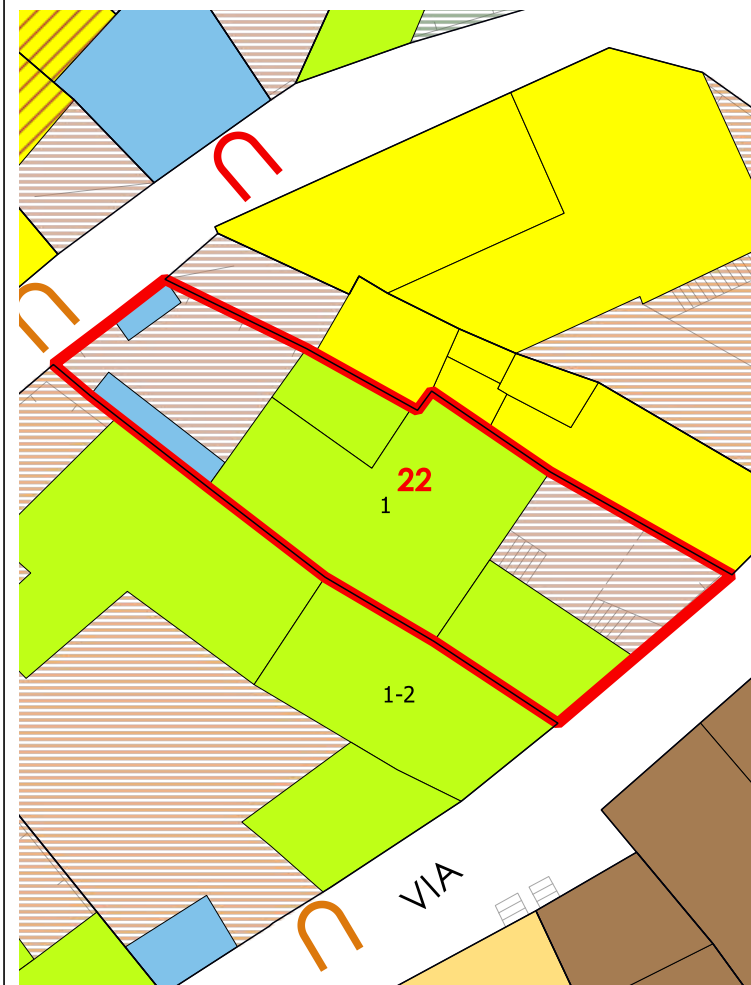

COPERTURE



LIVELLO DI TRASFORMABILITA' DELLA UMI: ALTA
CLASSE DELLA UMI: 3 UNICA

ZONA: A
Isolato: 4
idUMI: 22/04
Superficie Lotto: 209.75 mq
Superficie Coperta al netto delle tettoie: 123.12 mq
Superficie Corti e Aree Esterne: 86.63 mq
Volume: 535.86 mc
Proprietà: Privata
Indice Fondiario: 2.6 mc/mq
Numero Residenti: 2

UMI di particolare Valenza Storico Documentale: NO

N° Volume	Area	Altezza	Volume	CLASSE	Interventi Ammissibili
131	14.33	3.92	56.16	3	MO - MS - RE - DR
132	80.52	5.02	404.23	3	MO - MS - RE - DR
133	28.27	2.67	75.47	3	MO - MS - RE - DR

VOLUMI

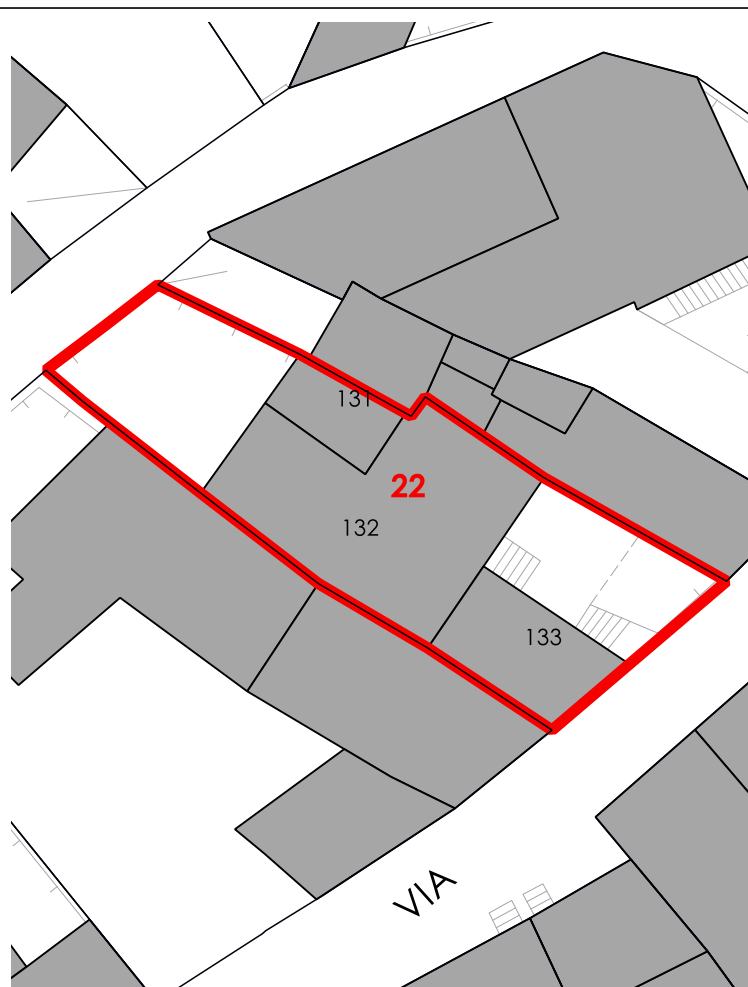

CORTI STORICHE ORIGINARIE

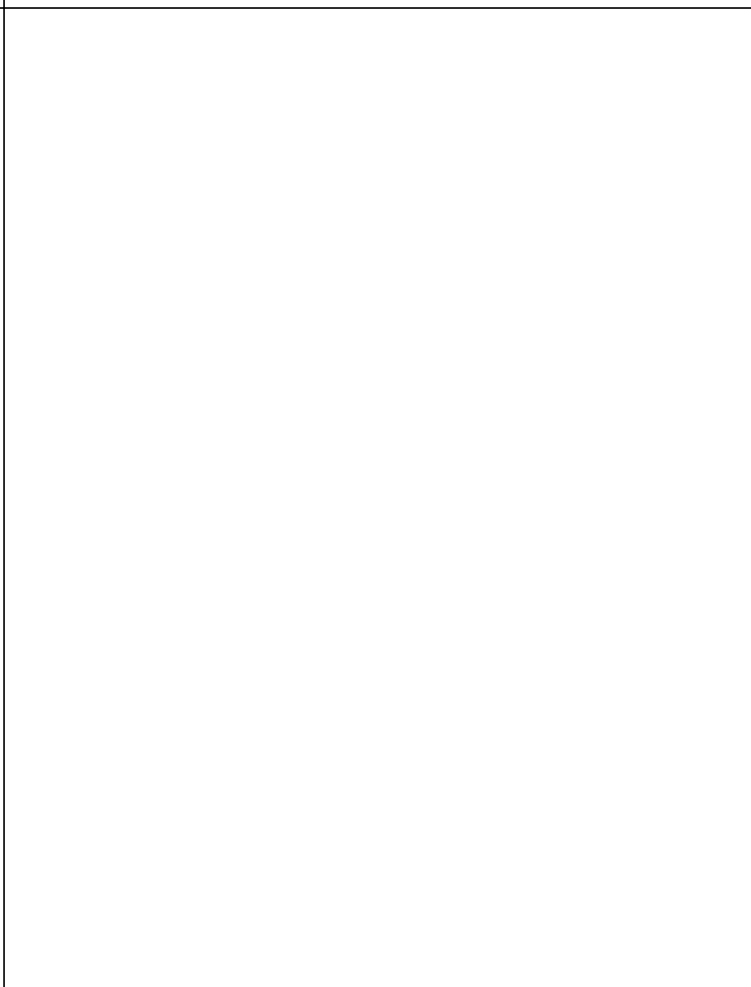

NUOVE EDIFICAZIONI

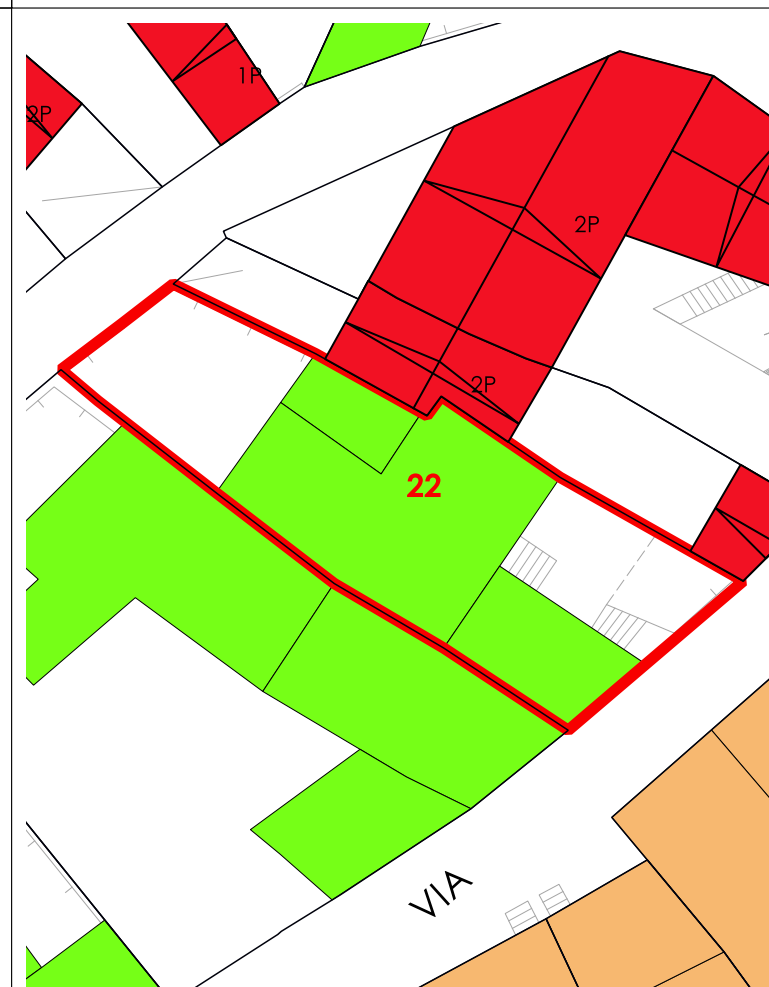

La volumetria pari a zero di alcuni corpi di fabbrica deriva dall'iniziale individuazione, da dati aerofotogrammetrici, degli stessi come tettoie. Le successive analisi hanno evidenziato la trasformazione di tali tettoie in volume.



COMUNE DI SANLURI
PIANO PARTICOLAREGGIATO CENTRO DI PRIMA E ANTICA FONDAZIONE

Isolato 04
U.M.I. 23

INQUADRAMENTO

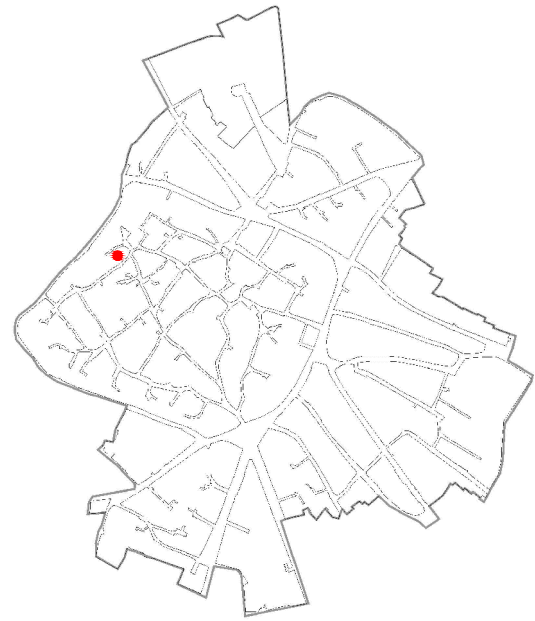

CATASTO STORICO

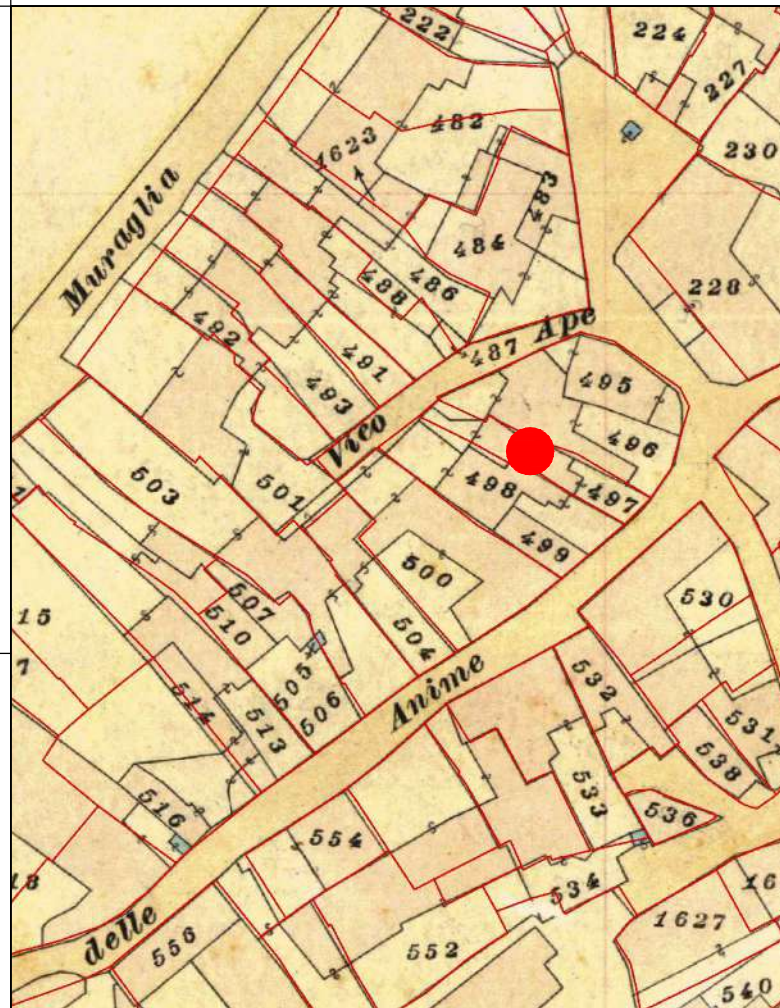

CATASTO ATTUALE

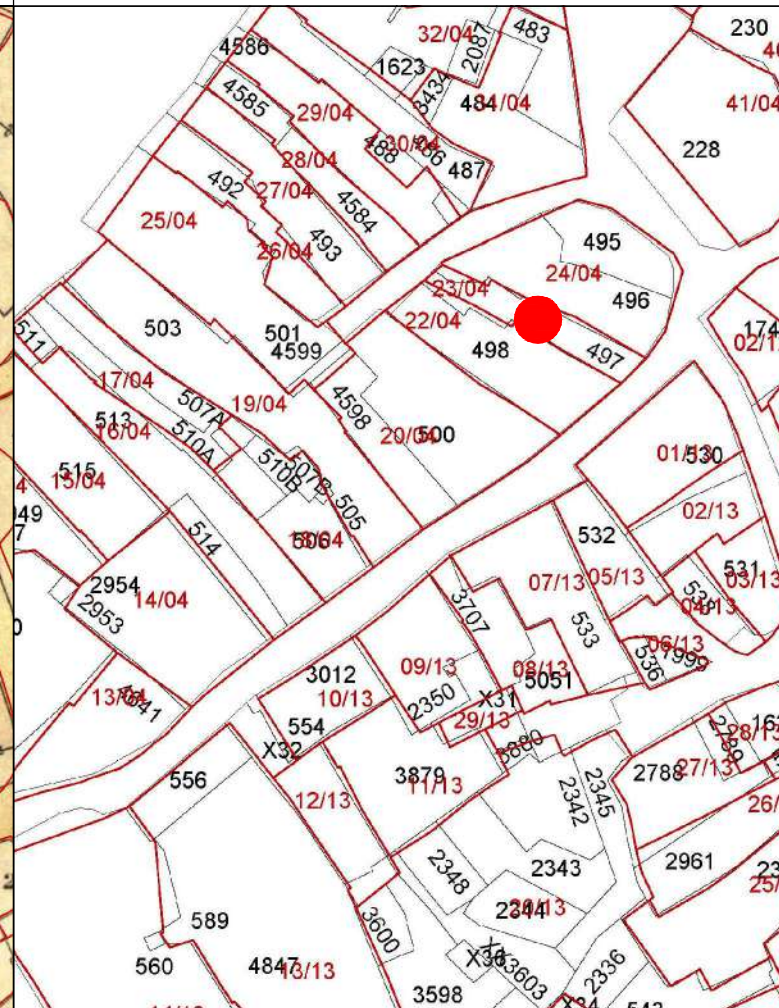

PROFILO STRADALE

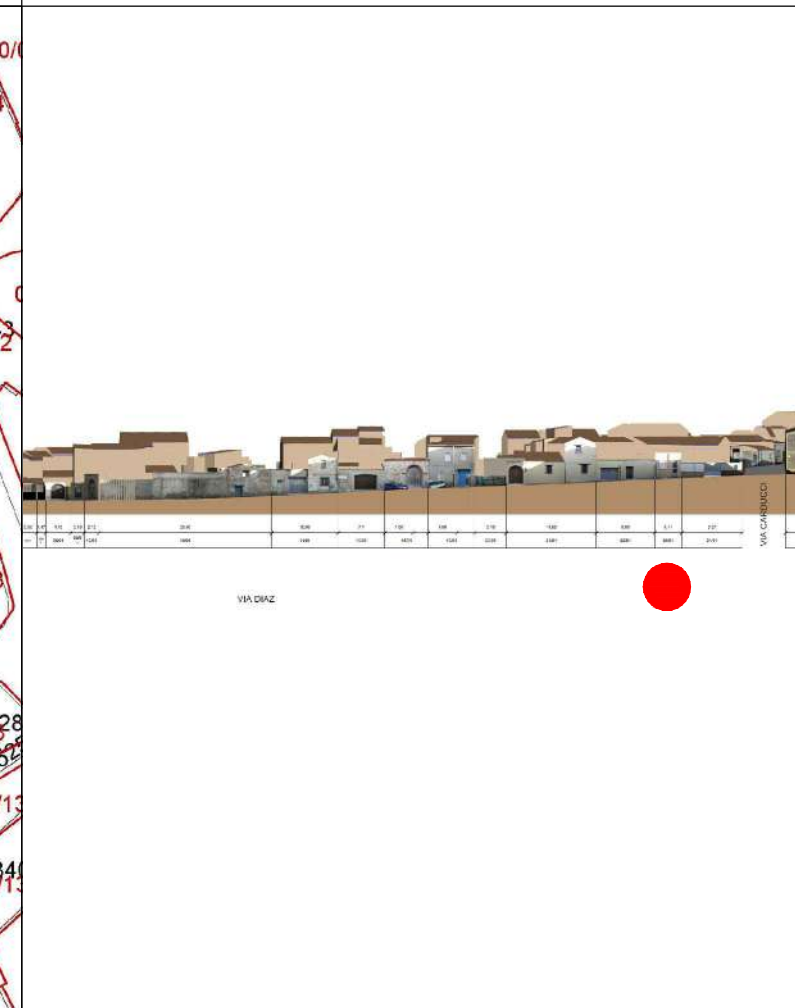

DATI IDENTIFICATIVI
 Catastali attuali: 497
 Catastali storici: 497

DESTINAZIONE D'USO
 Residenziale

ORTOFOTO

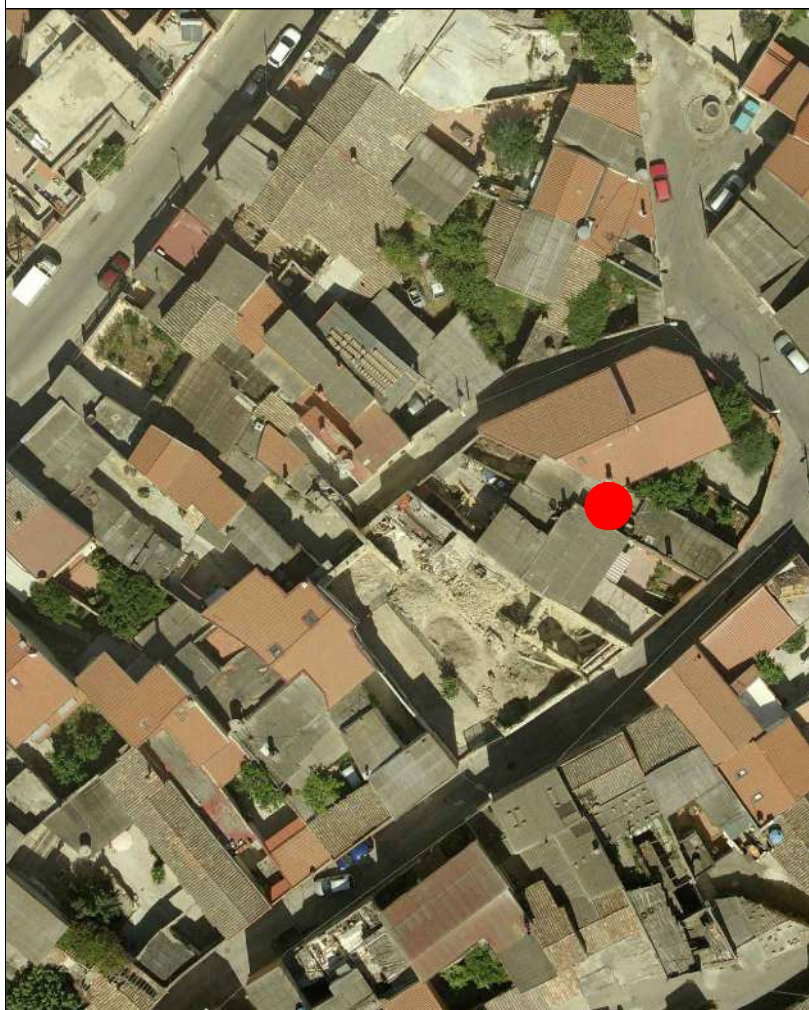

AEROFOTOGRAMMETRIA



FOTO 45°





COMUNE DI SANLURI
PIANO PARTICOLAREGGIATO CENTRO DI ANTICA E PRIMA FORMAZIONE

Isolato 4
U.M.I. 23

INQUADRAMENTO

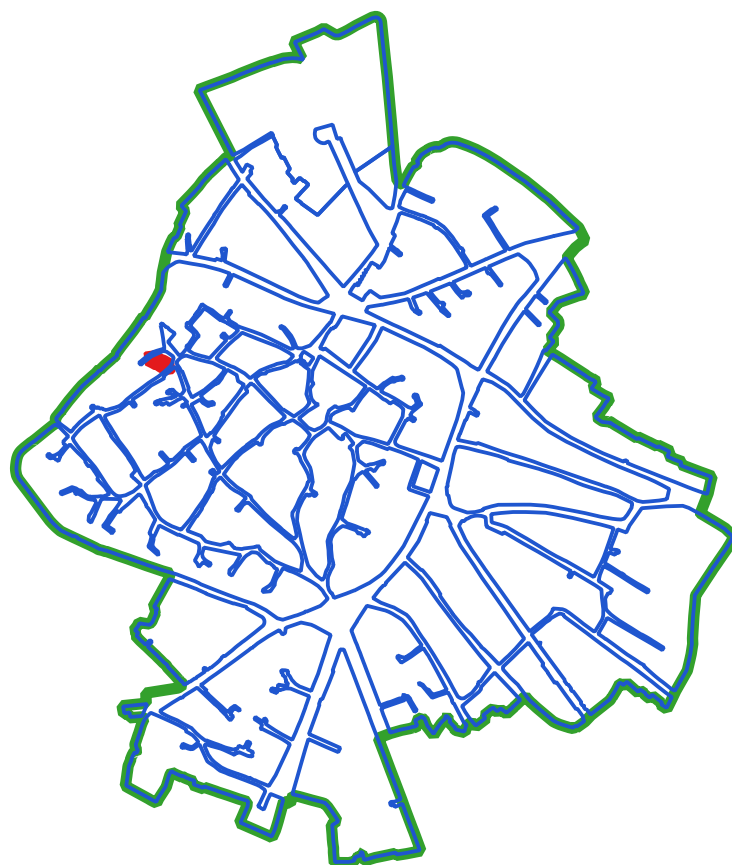

CLASSI DI TRASFORMABILITA'

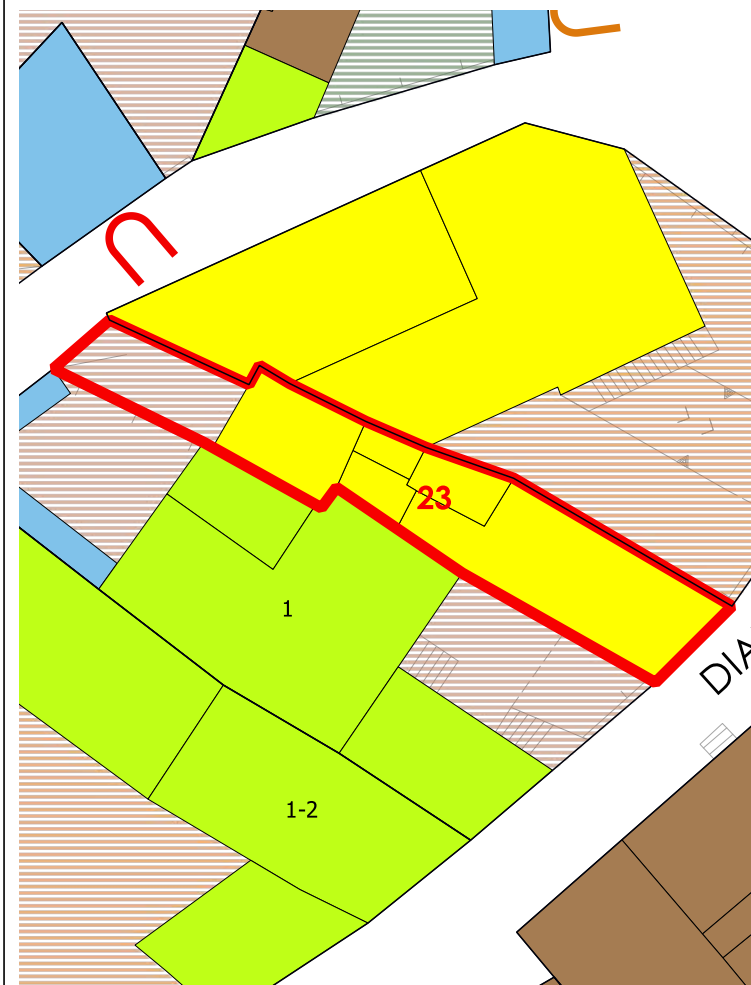

COPERTURE



LIVELLO DI TRASFORMABILITA' DELLA UMI: ALTA
CLASSE DELLA UMI: 4 UNICA

ZONA: A
Isolato: 4
idUMI: 23/04
Superficie Lotto: 98.33 mq
Superficie Coperta al netto delle tettoie: 80.06 mq
Superficie Corti e Aree Esterne: 18.27 mq
Volume: 279.07 mc
Proprietà: Privata
Indice Fondiario: 2.8 mc/mq
Numero Residenti: 1

UMI di particolare Valenza Storico Documentale: NO

N° Volume	Area	Altezza	Volume	CLASSE	Interventi Ammissibili
126	45.87	3.45	158.24	4	MO - MS - RE - DR
127	7.01	3	21.03	4	MO - MS - RE - DR
128	3.46	3.35	11.6	4	MO - MS - RE - DR
129	5.09	3.46	17.6	4	MO - MS - RE - DR
130	18.63	3.79	70.6	4	MO - MS - RE - DR

VOLUMI



CORTI STORICHE ORIGINARIE

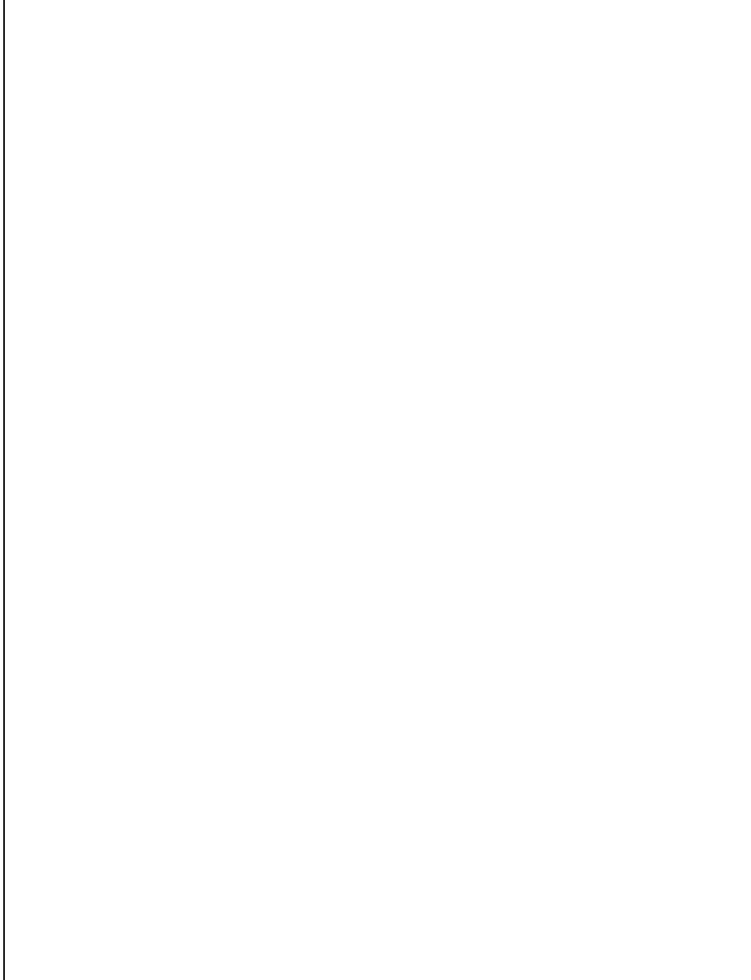

NUOVE EDIFICAZIONI



La volumetria pari a zero di alcuni corpi di fabbrica deriva dall'iniziale individuazione, da dati aerofotogrammetrici, degli stessi come tettoie. Le successive analisi hanno evidenziato la trasformazione di tali tettoie in volume.



COMUNE DI SANLURI
PIANO PARTICOLAREGGIATO CENTRO DI PRIMA E ANTICA FONDAZIONE

Isolato	04
U.M.I.	24

INQUADRAMENTO

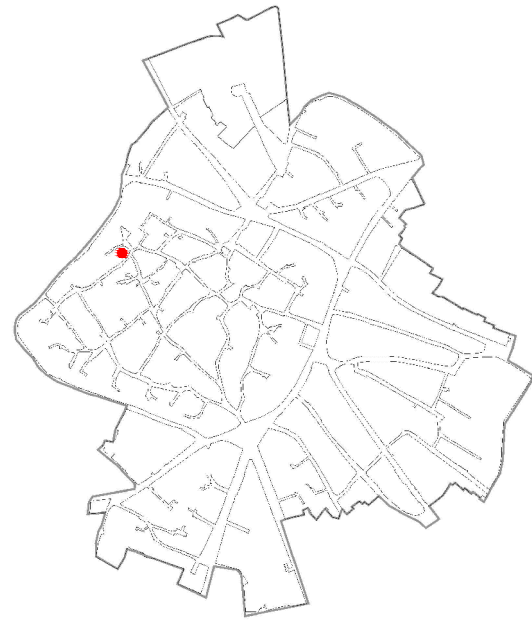

CATASTO STORICO

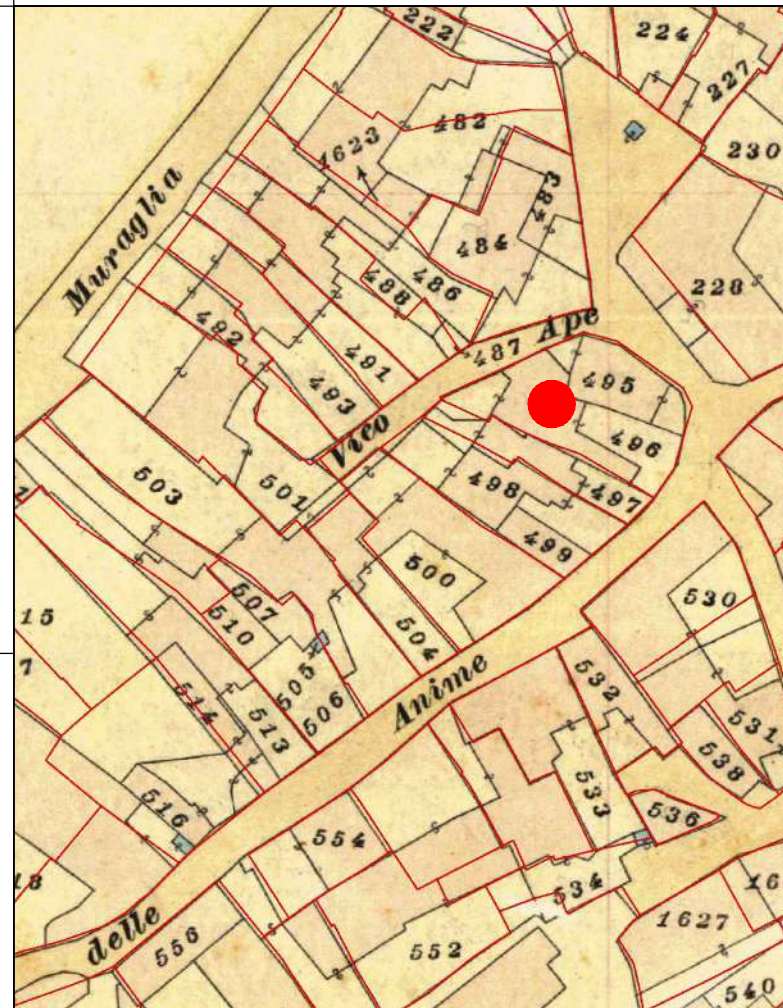

CATASTO ATTUALE

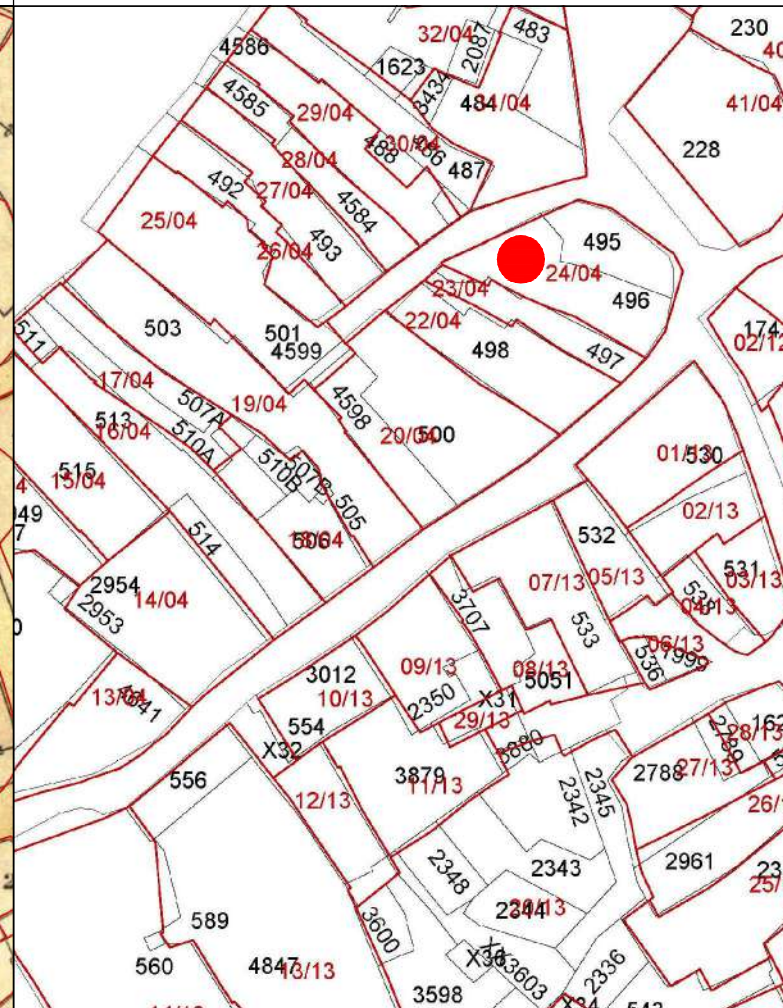

PROFILO STRADALE



DATI IDENTIFICATIVI
Catastali attuali: 495, 496
Catastali storici: 495, 496

DESTINAZIONE D'USO
Residenziale

ORTOFOTO

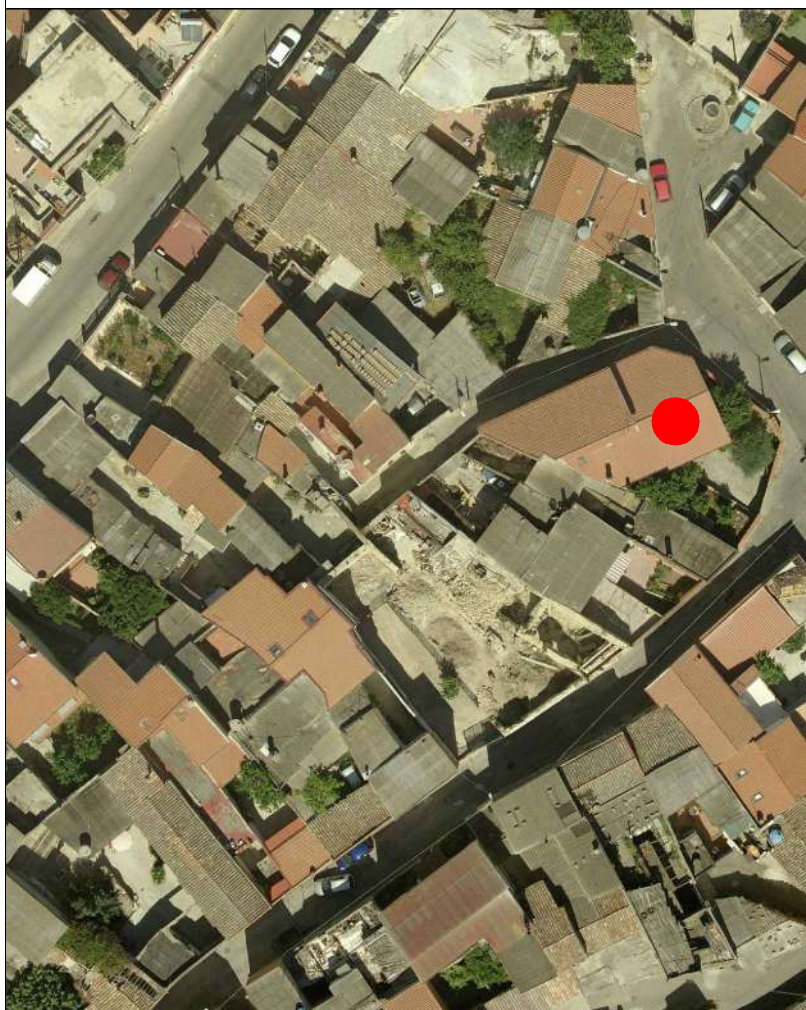

AEROFOTOGRAMMETRIA



FOTO 45°



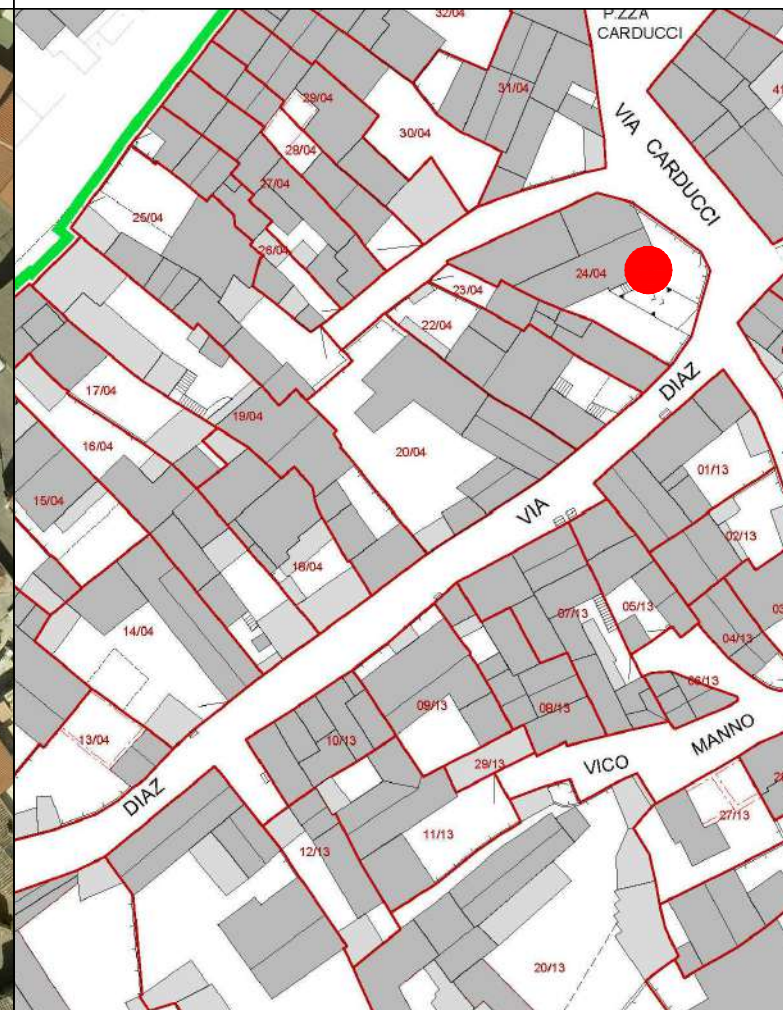

COMUNE DI SANLURI
PIANO PARTICOLAREGGIATO CENTRO DI ANTICA E PRIMA FORMAZIONE

Isolato 4
U.M.I. 24

INQUADRAMENTO



CLASSI DI TRASFORMABILITA'

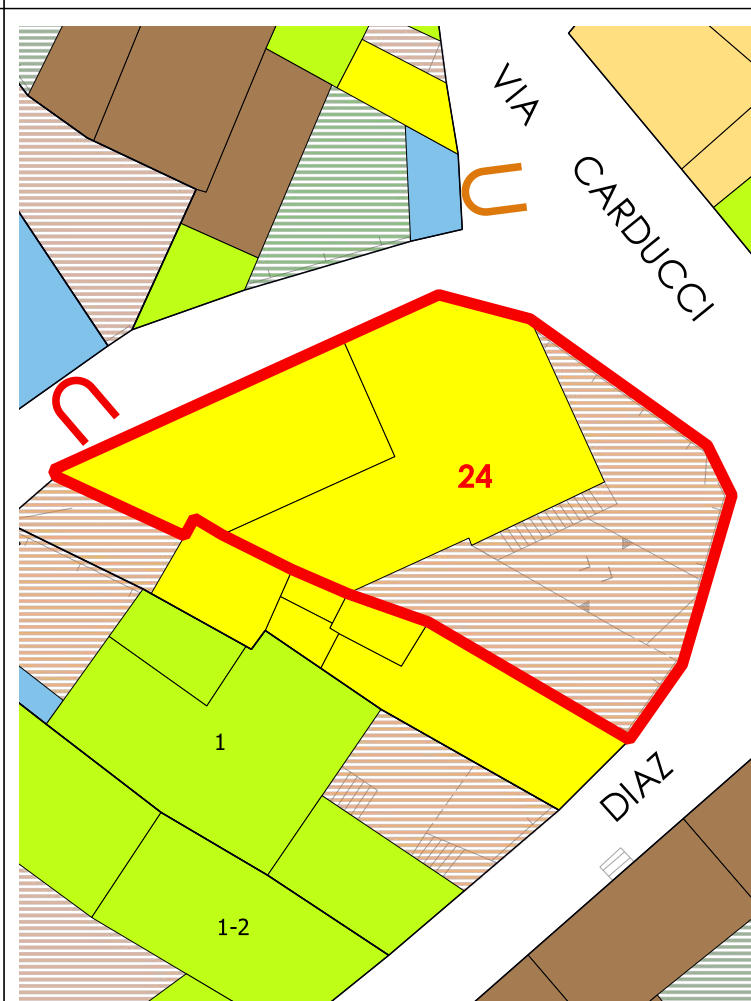

COPERTURE

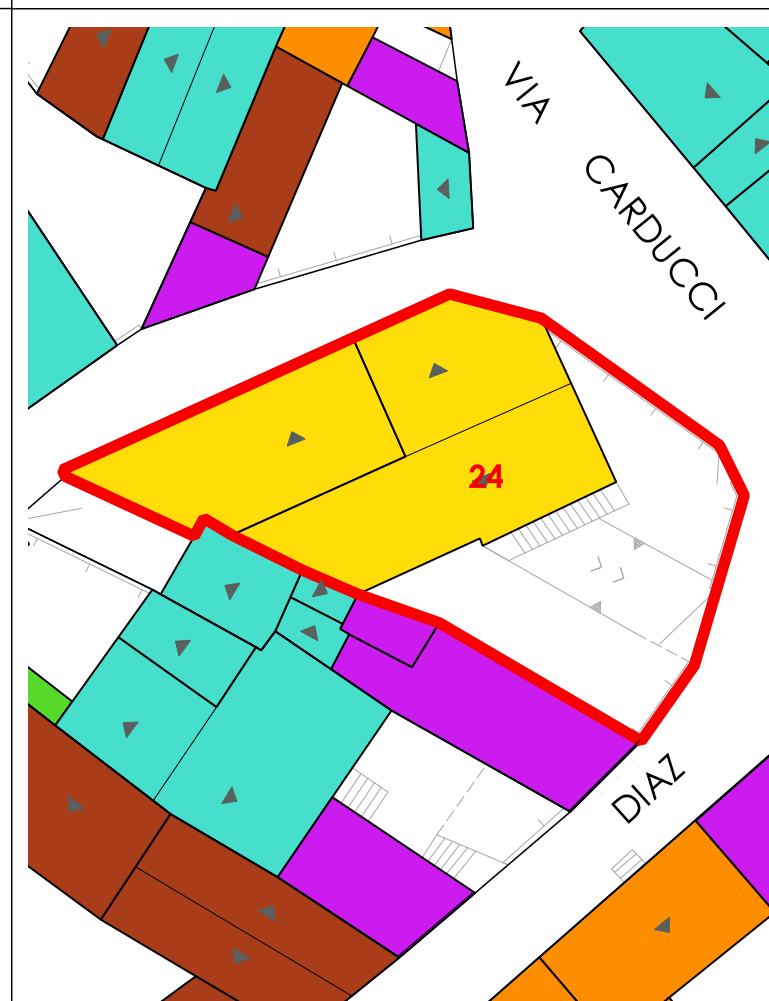

VOLUMI

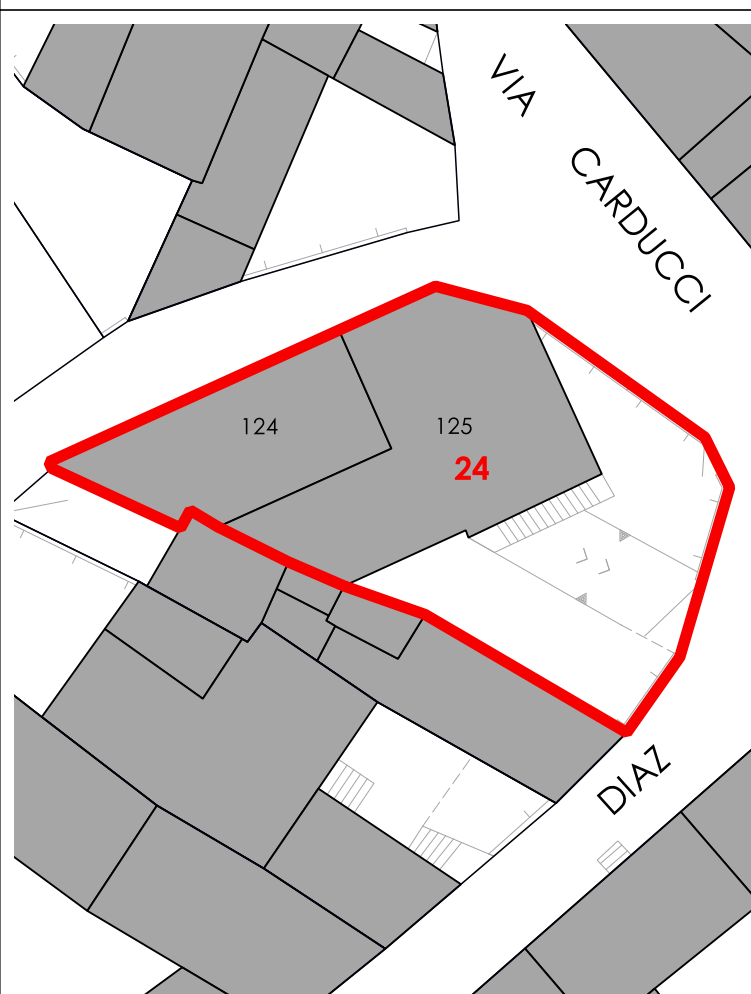

CORTI STORICHE ORIGINARIE

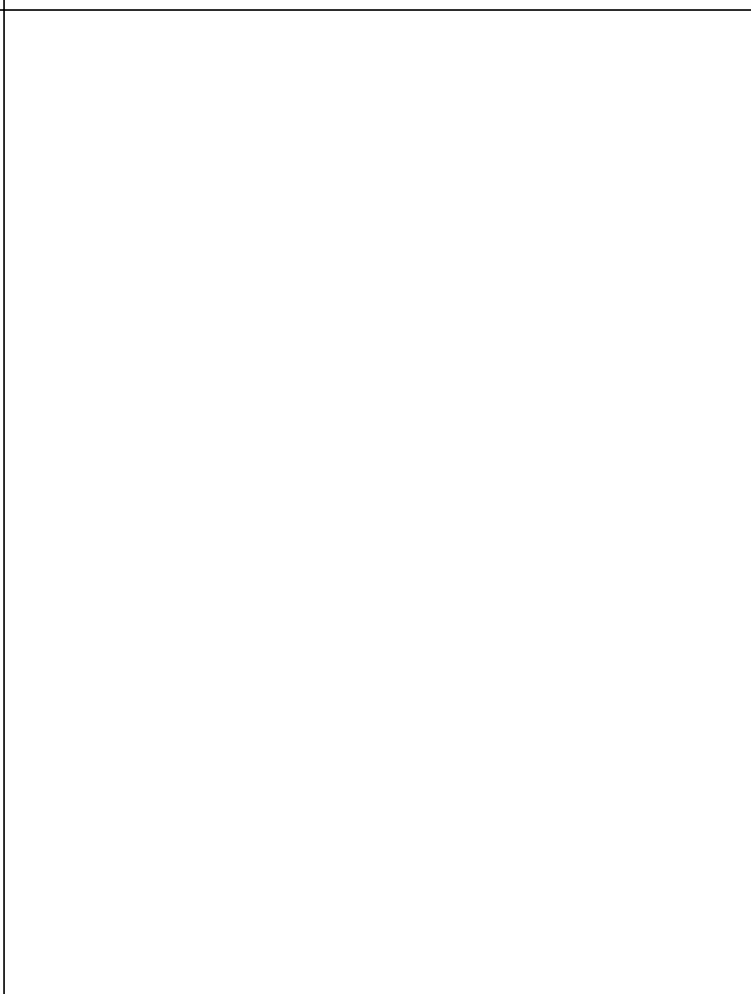

NUOVE EDIFICAZIONI

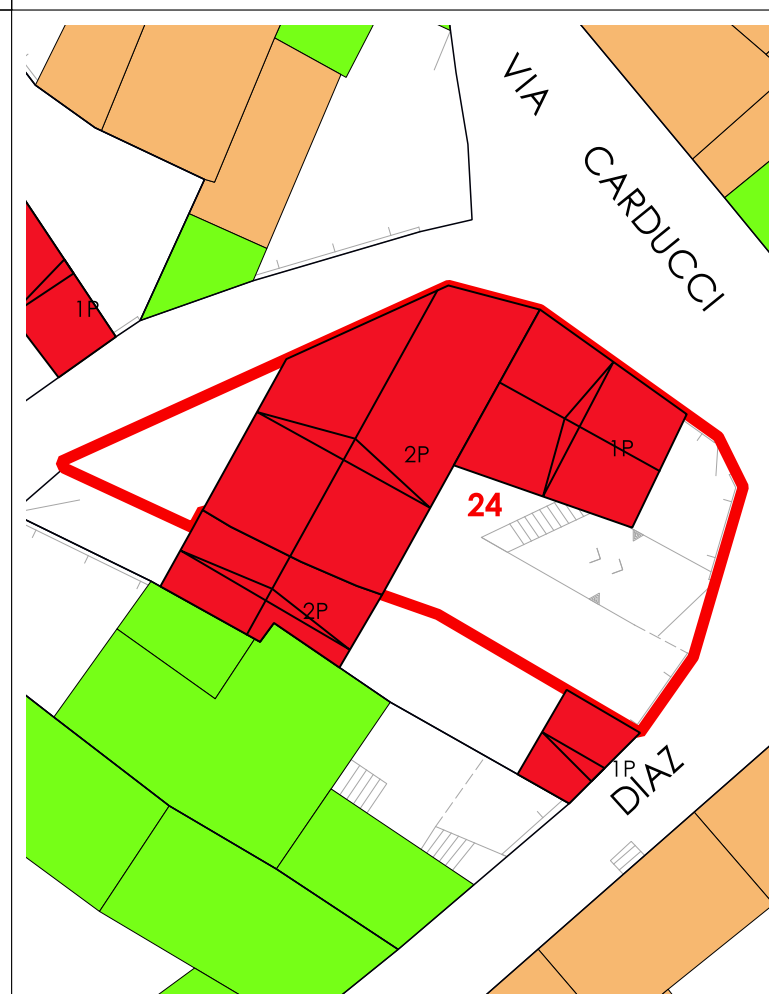

LIVELLO DI TRASFORMABILITA' DELLA UMI: ALTA
 CLASSE DELLA UMI: 4 UNICA
 ZONA: A
 Isolato: 4
 idUMI: 24/04
 Superficie Lotto: 287.42 mq
 Superficie Coperta al netto delle tettoie: 168.08 mq
 Superficie Corti e Aree Esterne: 119.34 mq
 Volume: 897.8 mc
 Proprietà: Privata
 Indice Fondiario: 3.1 mc/mq
 Numero Residenti: 2

UMI di particolare Valenza Storico Documentale: NO

N° Volume	Area	Altezza	Volume	CLASSE	Interventi Ammissibili
124	63.4	6.83	433.02	4	MO - MS - RE - DR
125	104.68	4.44	464.78	4	MO - MS - RE - DR

La volumetria pari a zero di alcuni corpi di fabbrica deriva dall'iniziale individuazione, da dati aerofotogrammetrici degli stessi come tettoie. Le successive analisi hanno evidenziato la trasformazione di tali tettoie in volume.



COMUNE DI SANLURI
PIANO PARTICOLAREGGIATO CENTRO DI PRIMA E ANTICA FONDAZIONE

Isolato 04
U.M.I. 25

INQUADRAMENTO

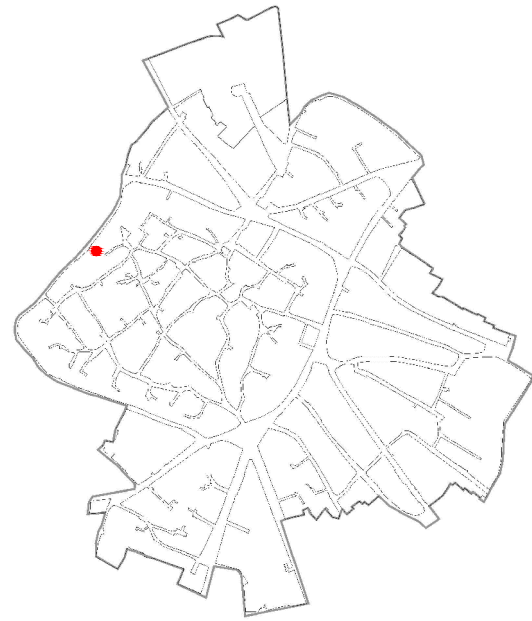

CATASTO STORICO

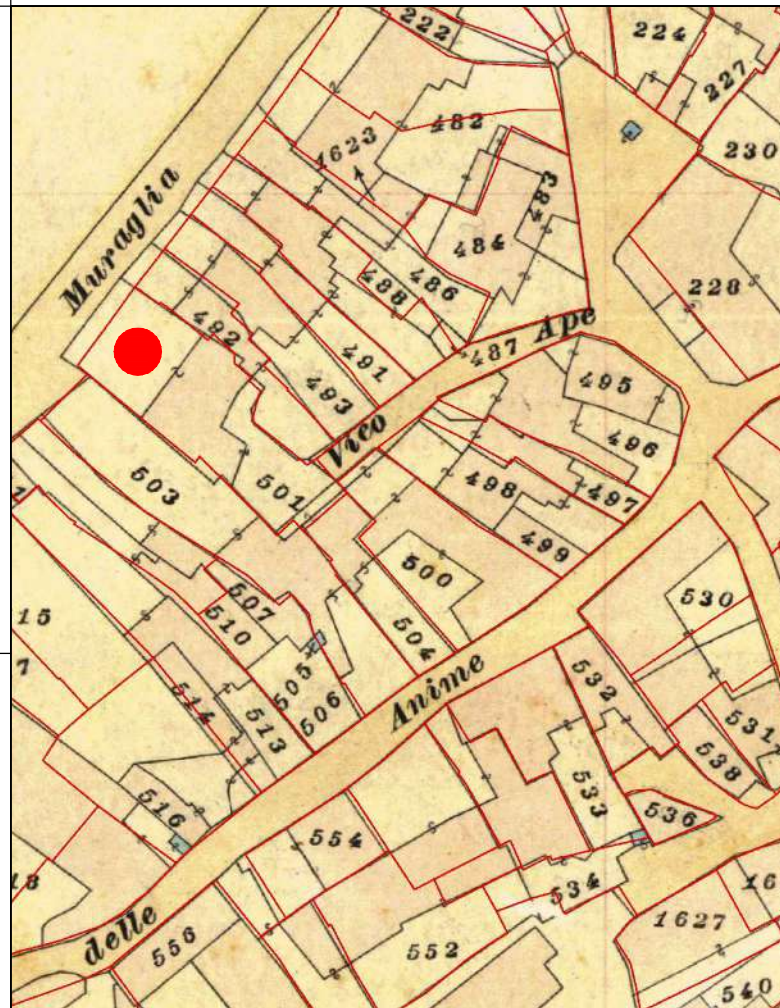

CATASTO ATTUALE

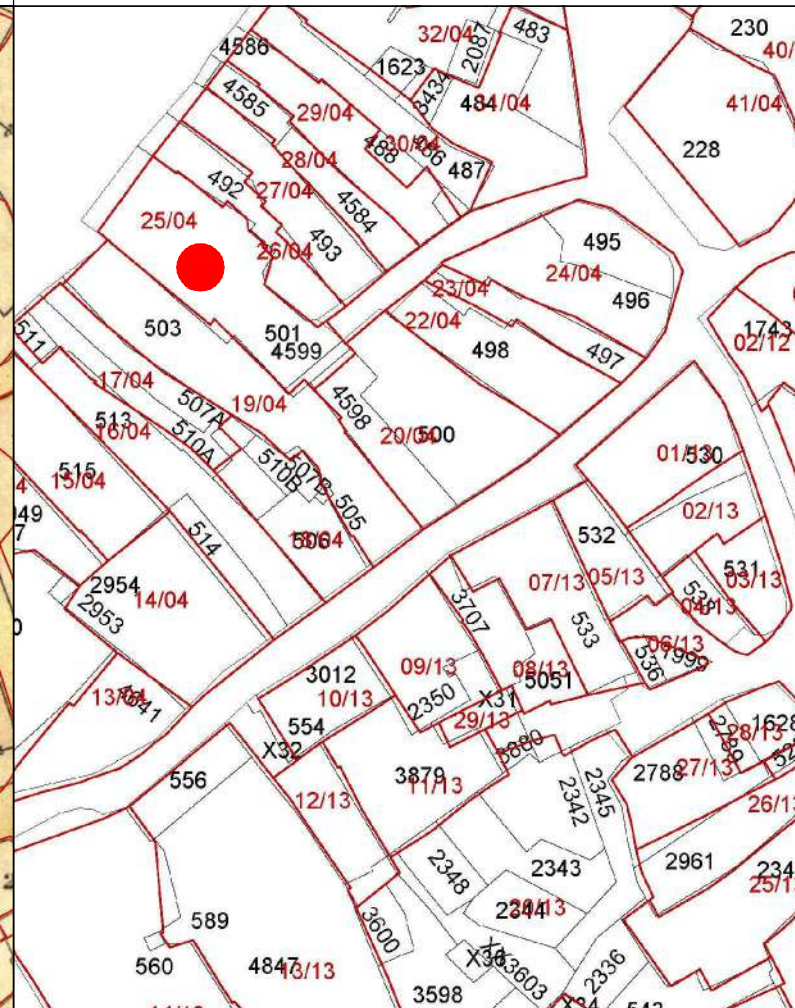

PROFILO STRADALE

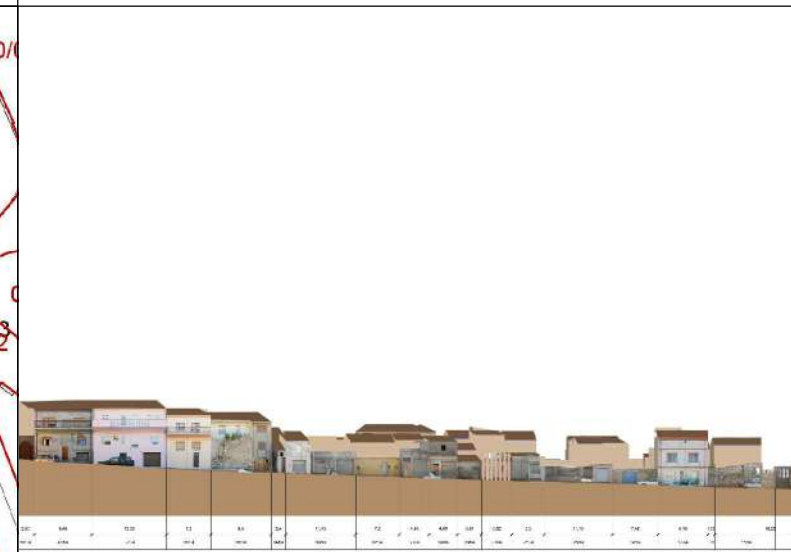

DATI IDENTIFICATIVI
Catastali attuali: 501, 4599
Catastali storici: 501

DESTINAZIONE D'USO
Residenziale

ORTOFOTO

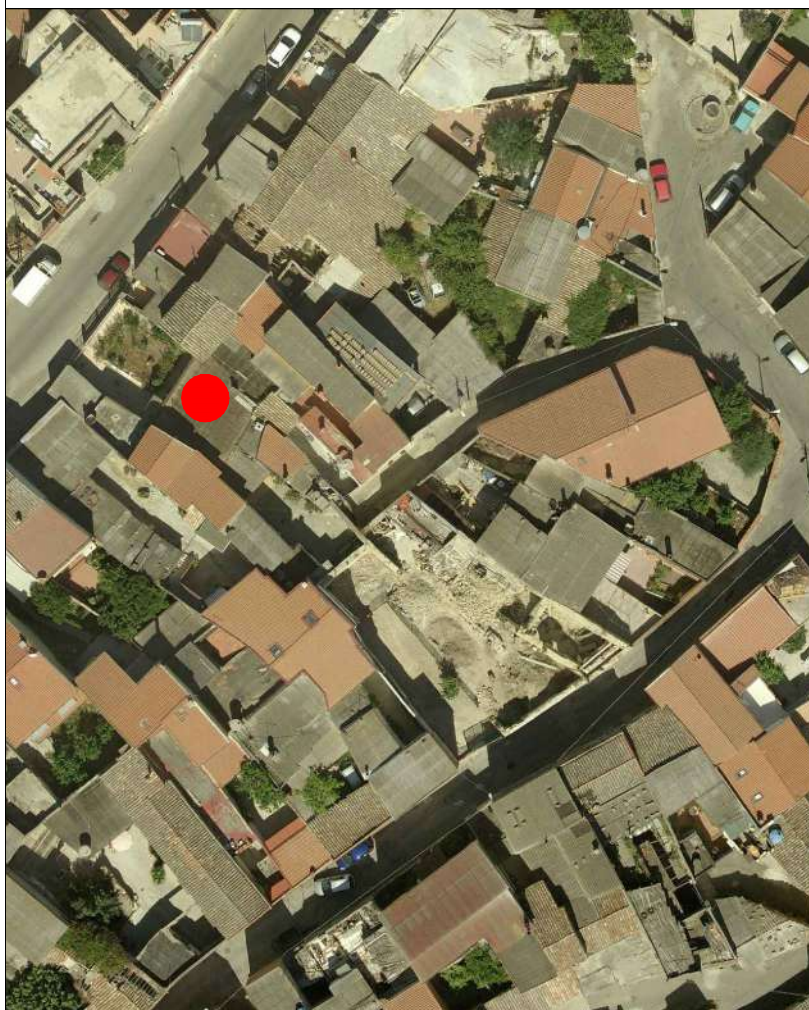

AEROFOTOGRAMMETRIA



FOTO 45°



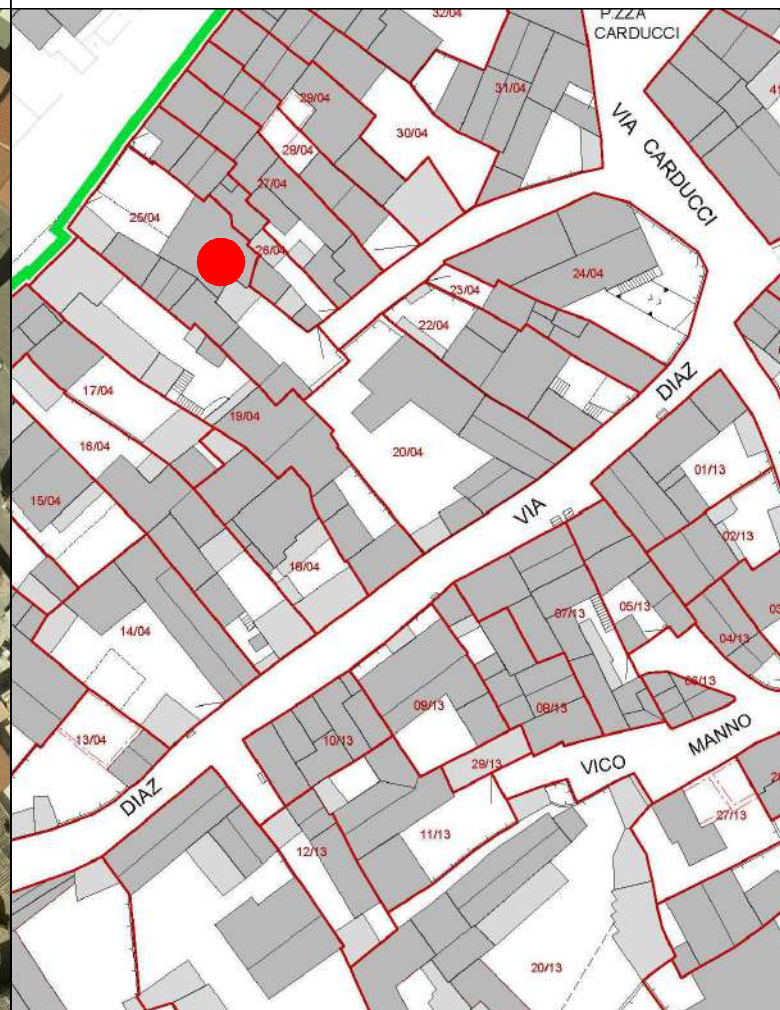
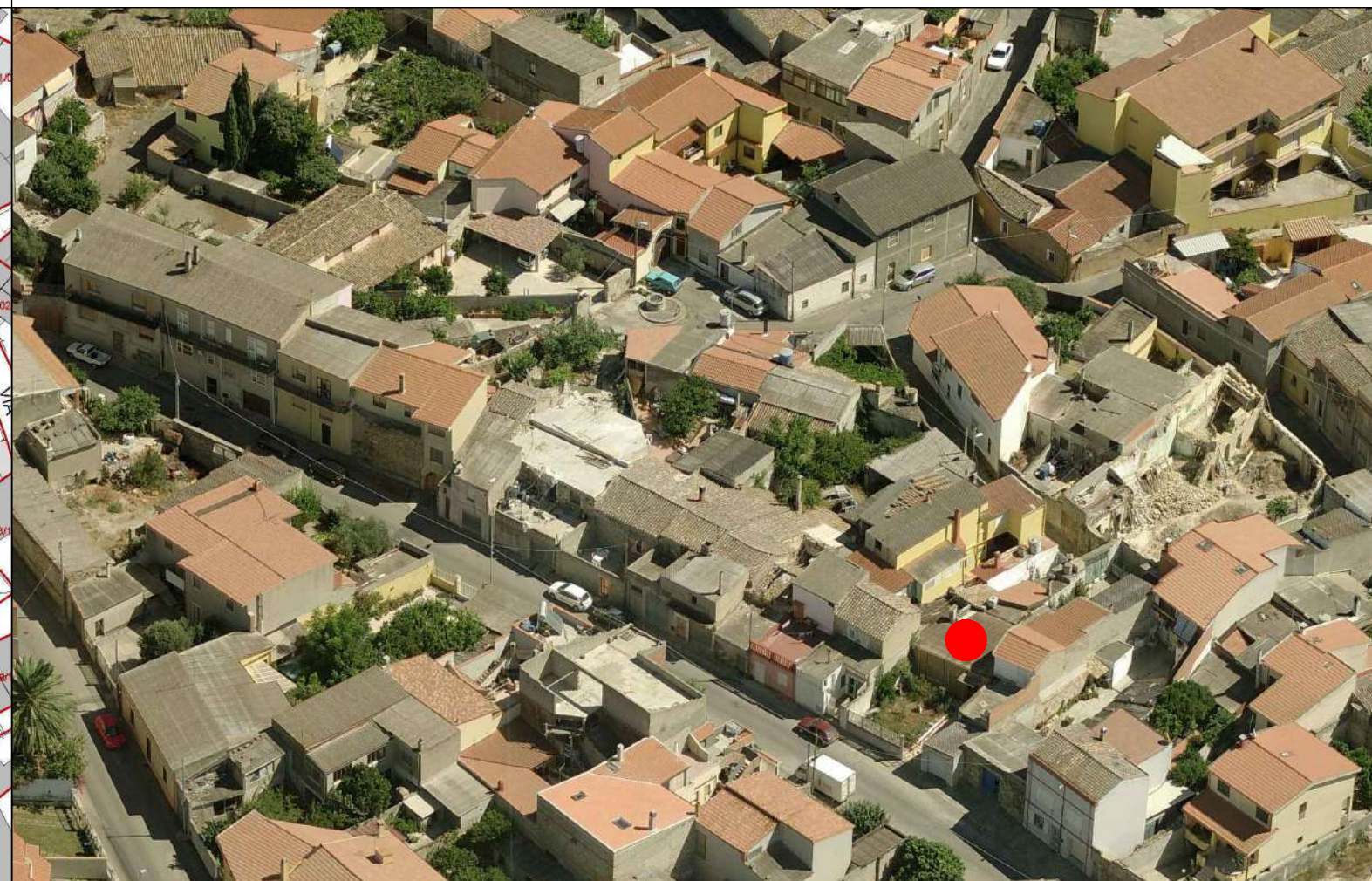

COMUNE DI SANLURI
PIANO PARTICOLAREGGIATO CENTRO DI ANTICA E PRIMA FORMAZIONE

Isolato 4
U.M.I. 25

INQUADRAMENTO

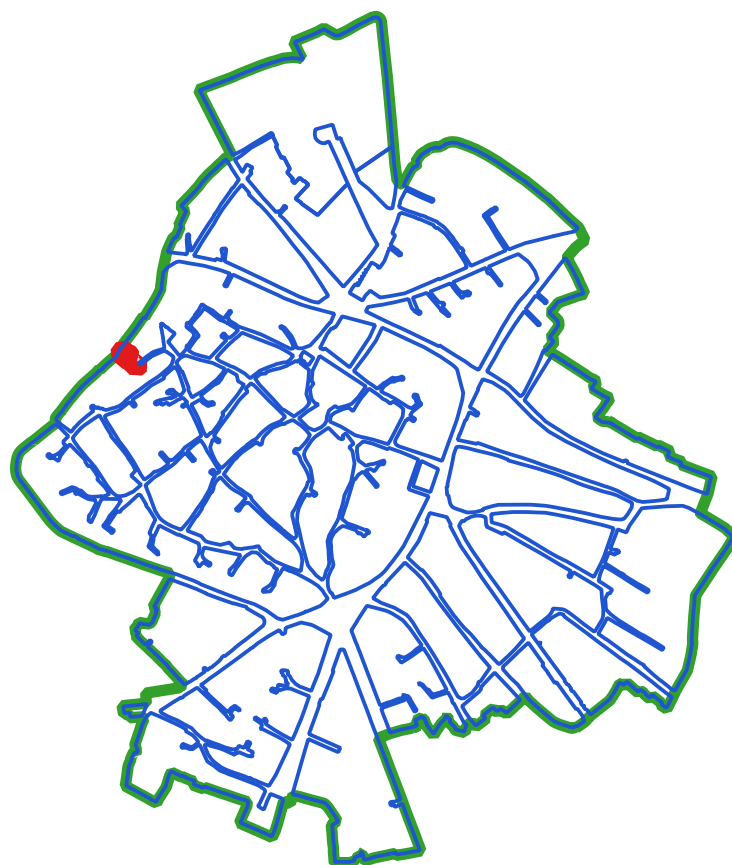

CLASSI DI TRASFORMABILITA'

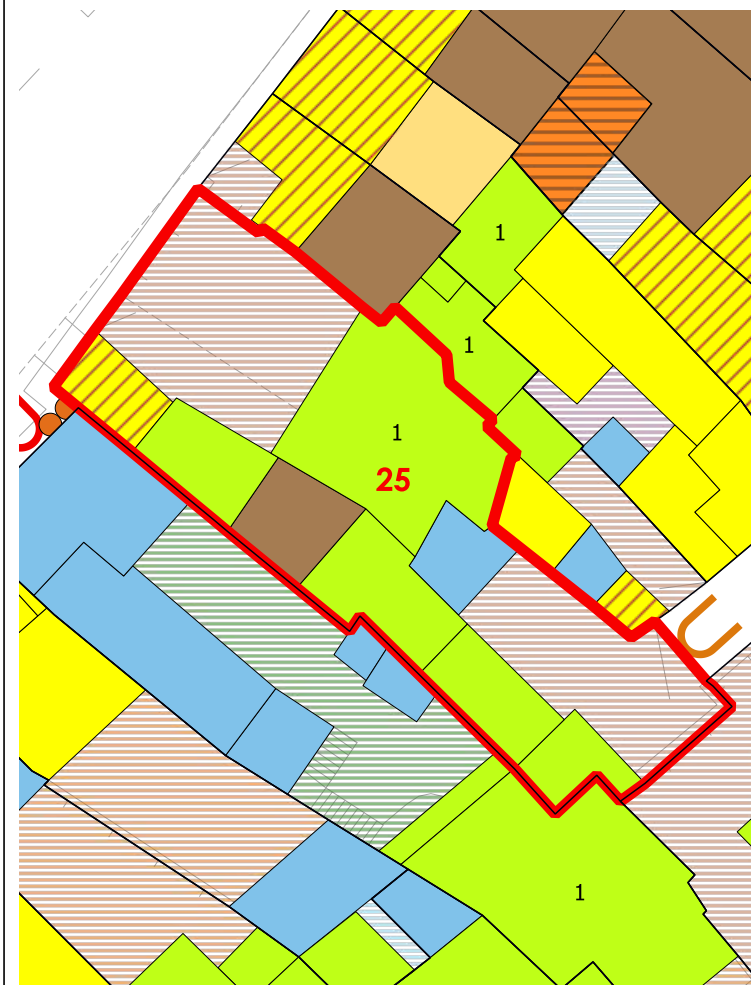

COPERTURE

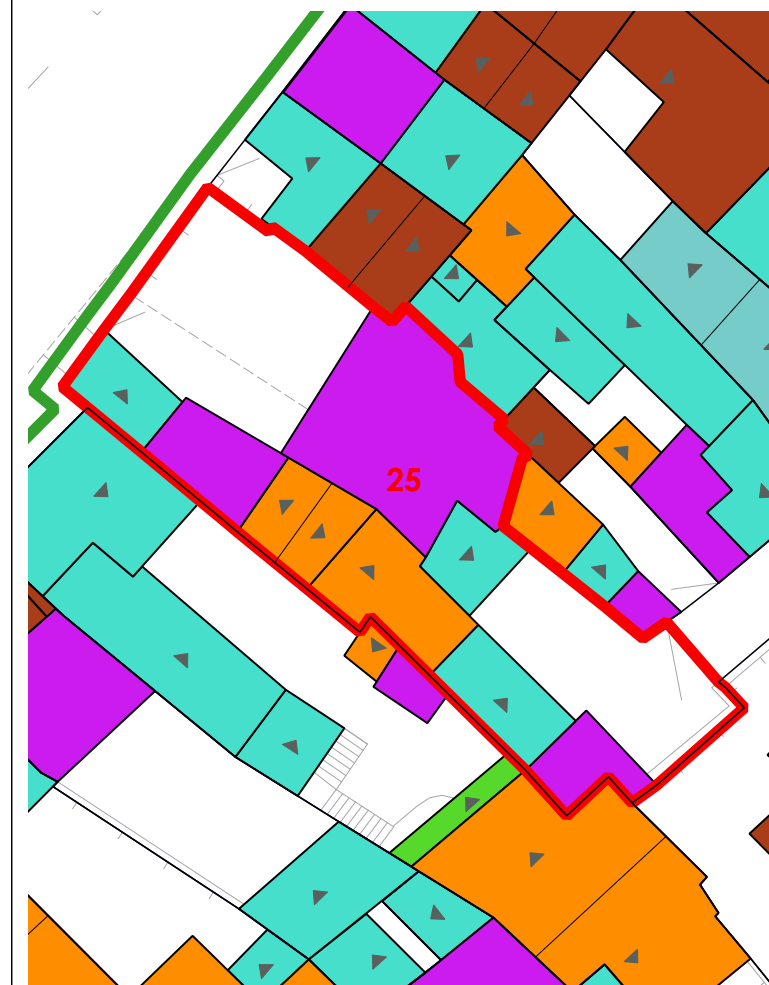

LIVELLO DI TRASFORMABILITA' DELLA UMI: ALTA
CLASSE DELLA UMI: 3 PREVALEN

ZONA: A
Isolato: 4
idUMI: 25/04
Superficie Lotto: 337.81 mq
Superficie Coperta al netto delle tettoie: 170.54 mq
Superficie Corti e Aree Esterne: 167.27 mq
Volume: 718.49 mc
Proprietà: Privata
Indice Fondiario: 2.1 mc/mq
Numero Residenti: 0

UMI di particolare Valenza Storico Documentale: NO

N°	Volume	Area	Altezza	Volume	CLASSE	Interventi Ammissibili
51	13.63	2.95	40.21	3	MO - MS - RE - DR	
52	20.07	4.76	95.51	3	MO - MS - RE - DR	
53	27.08	5.83	157.9	3	MO - MS - RE - DR	
54	19.61	6.28	123.17	2a	MO - MS - RC - RTF	
55	20.43	3.54	72.31	3	MO - MS - RE - DR	
59	69.72	3.29	229.39	3	MO - MS - RE - DR	

VOLUMI

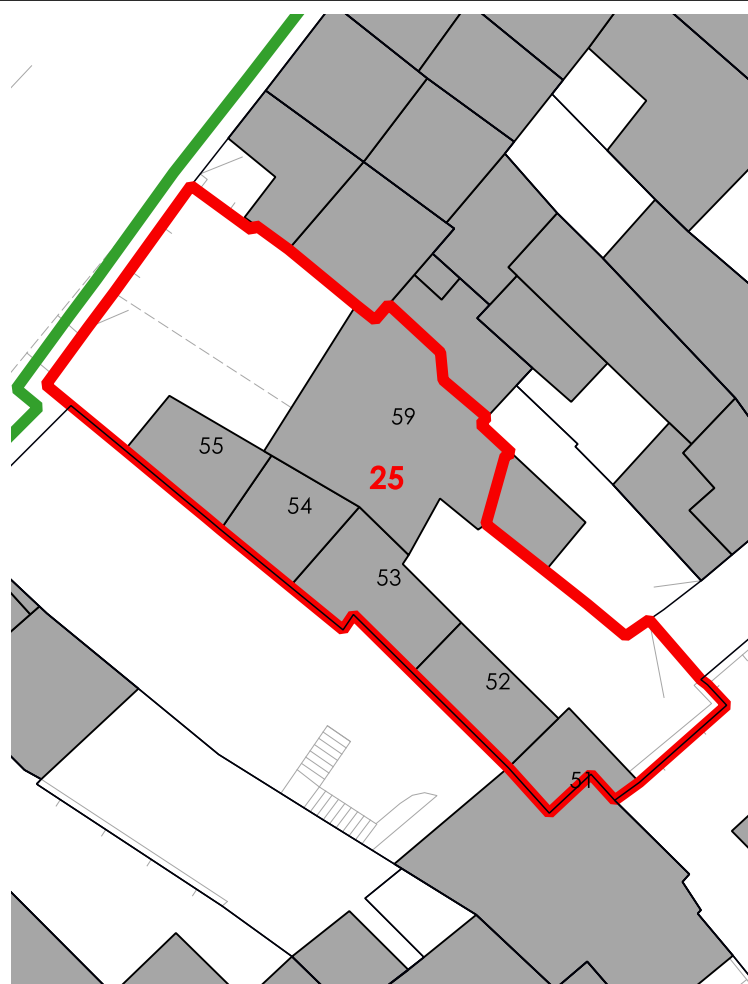

CORTI STORICHE ORIGINARIE

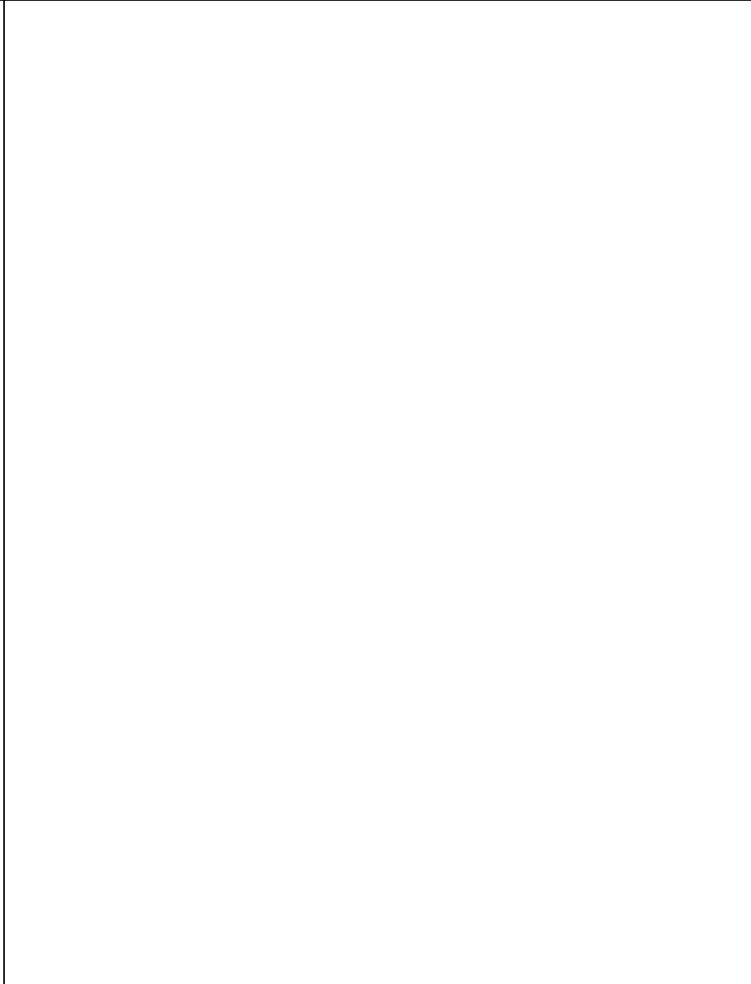

NUOVE EDIFICAZIONI

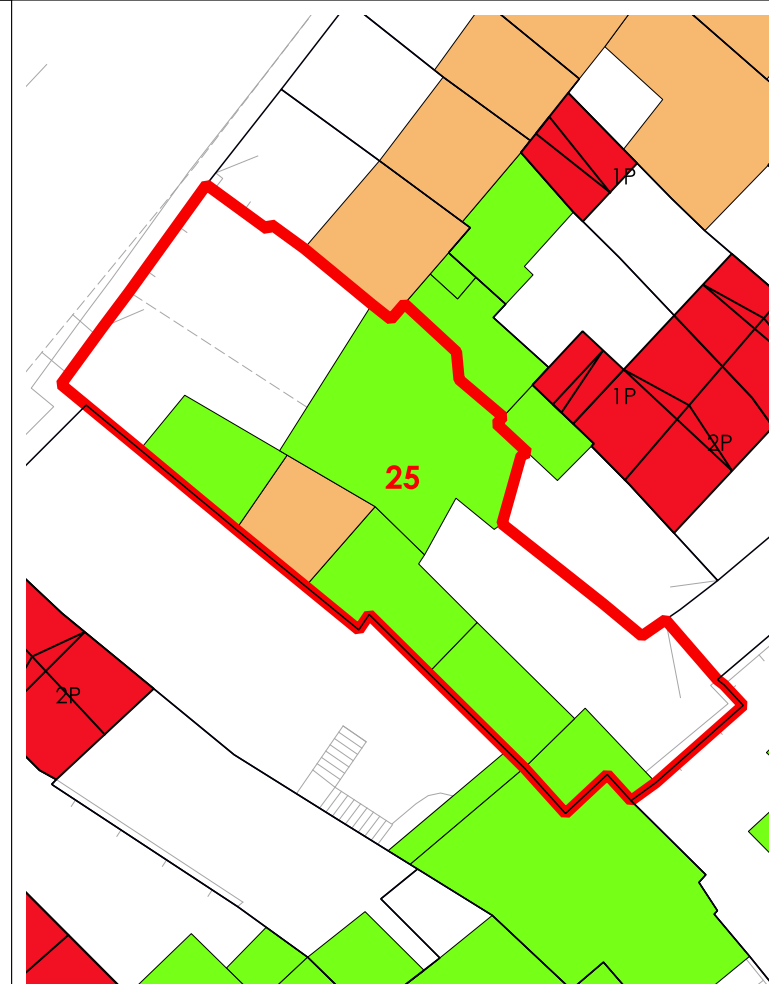

La volumetria pari a zero di alcuni corpi di fabbrica deriva dall'iniziale individuazione, da dati aerofotogrammetrici, degli stessi come tettoie. Le successive analisi hanno evidenziato la trasformazione di tali tettoie in volume.



COMUNE DI SANLURI
PIANO PARTICOLAREGGIATO CENTRO DI PRIMA E ANTICA FONDAZIONE

Isolato 04

U.M.I. 26

INQUADRAMENTO

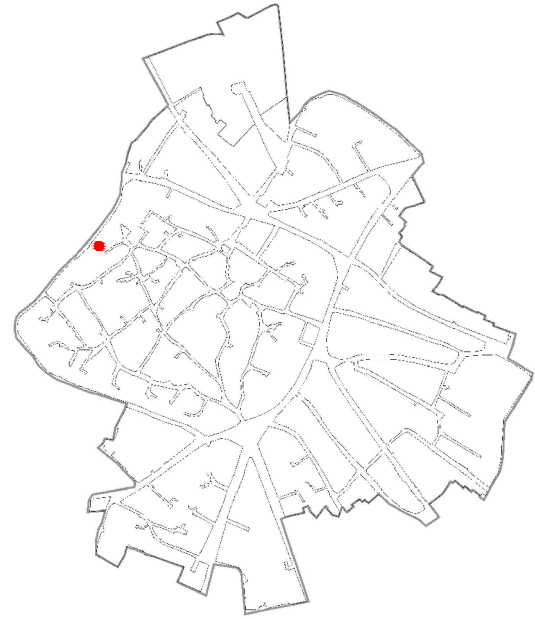

CATASTO STORICO

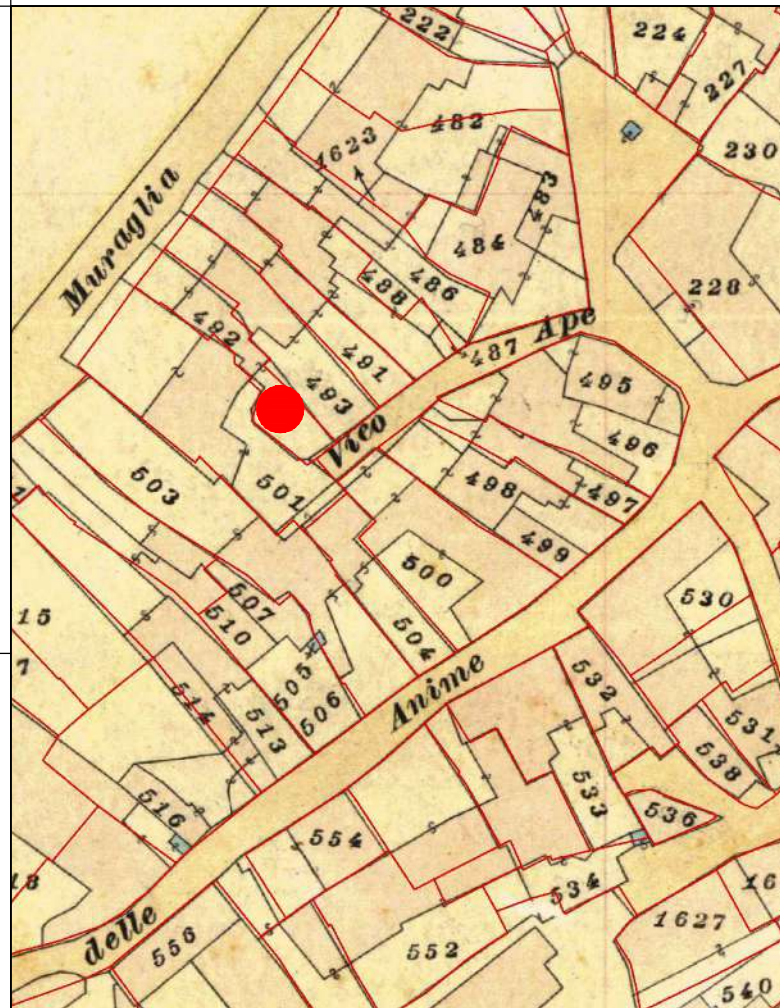

CATASTO ATTUALE

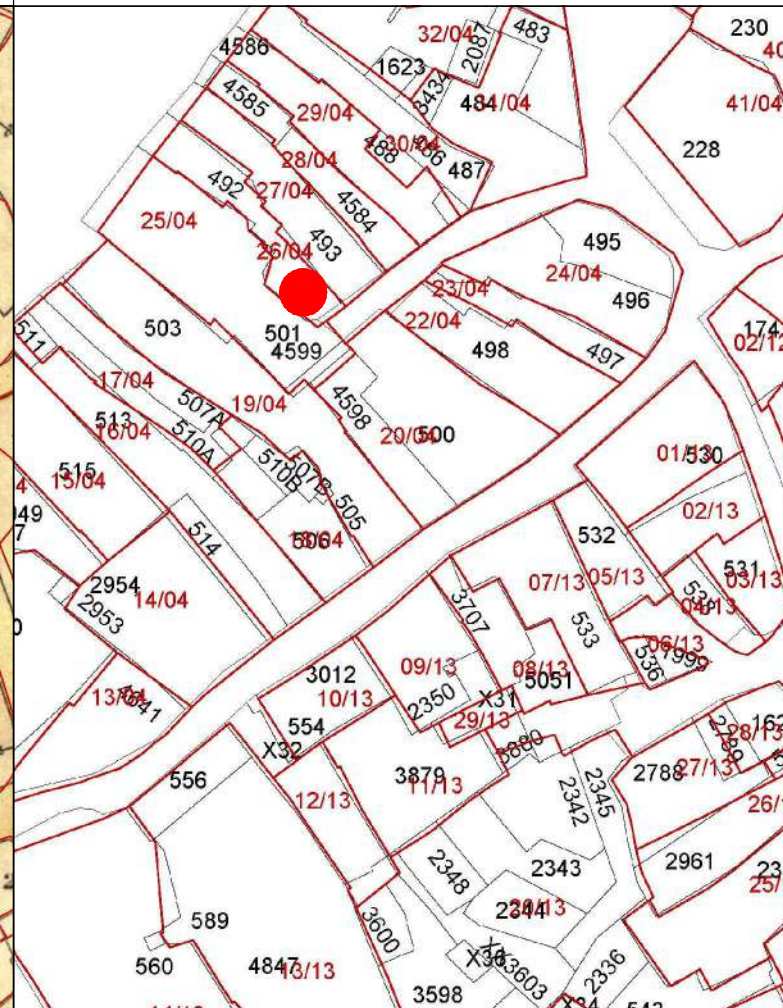

PROFILO STRADALE

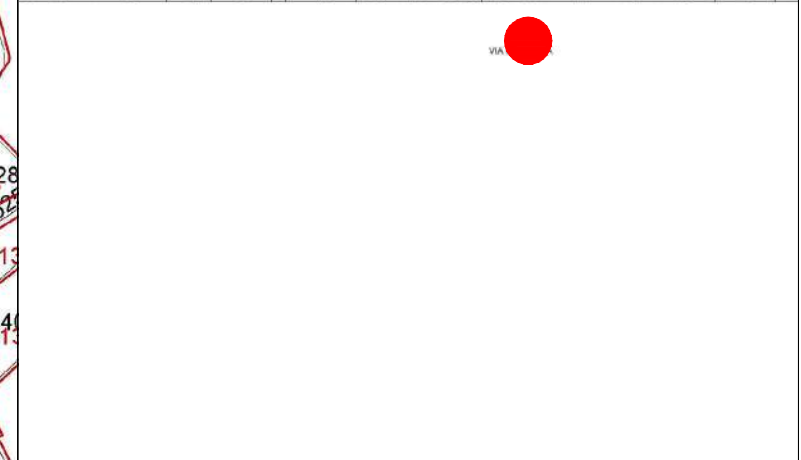
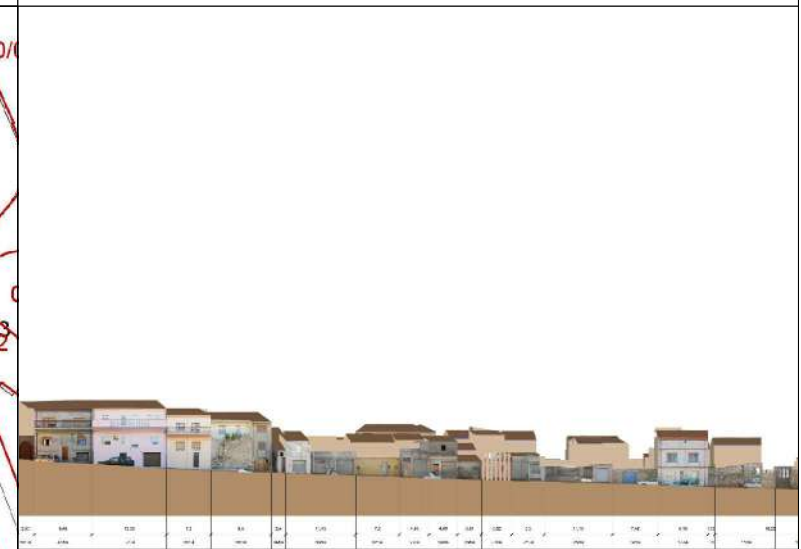

DATI IDENTIFICATIVI

Catastali attuali: 492
Catastali storici: 492

DESTINAZIONE D'USO
Residenziale

ORTOFOTO

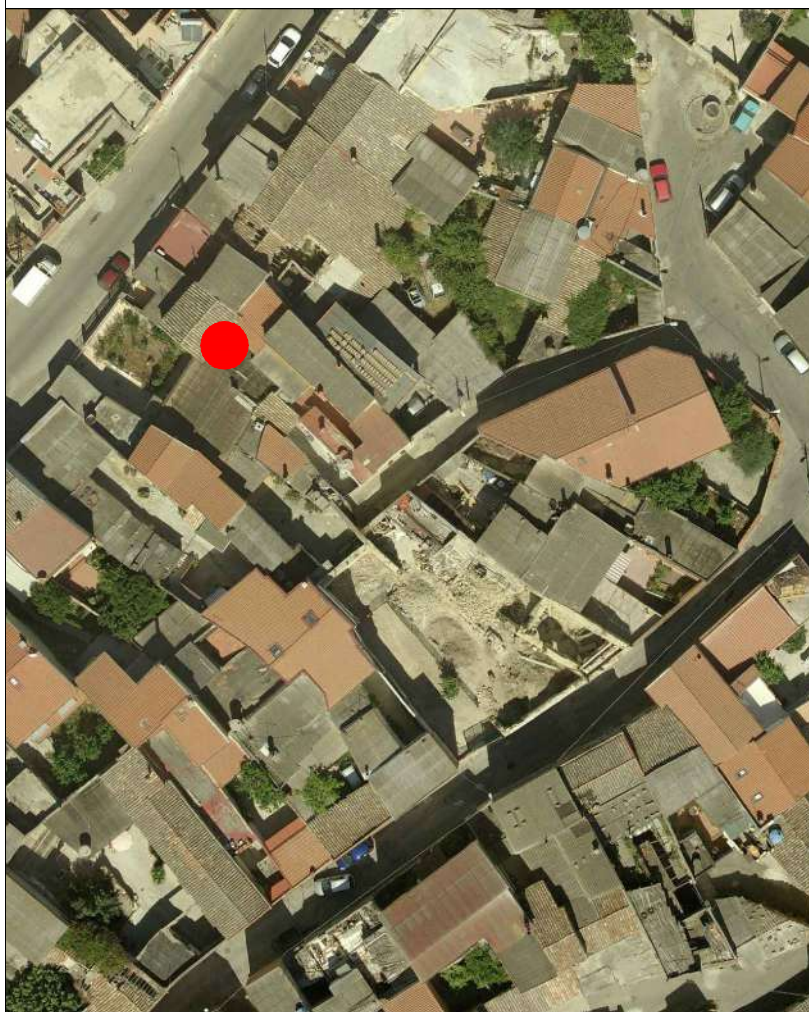

AEROFOTOGRAMMETRIA



FOTO 45°



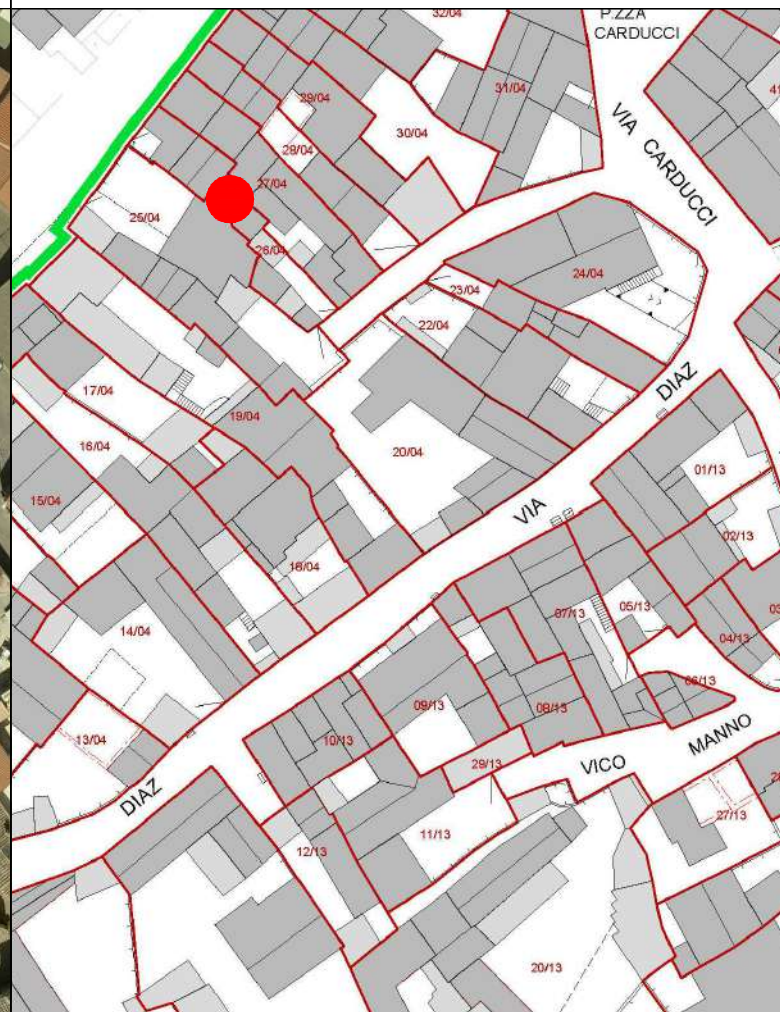
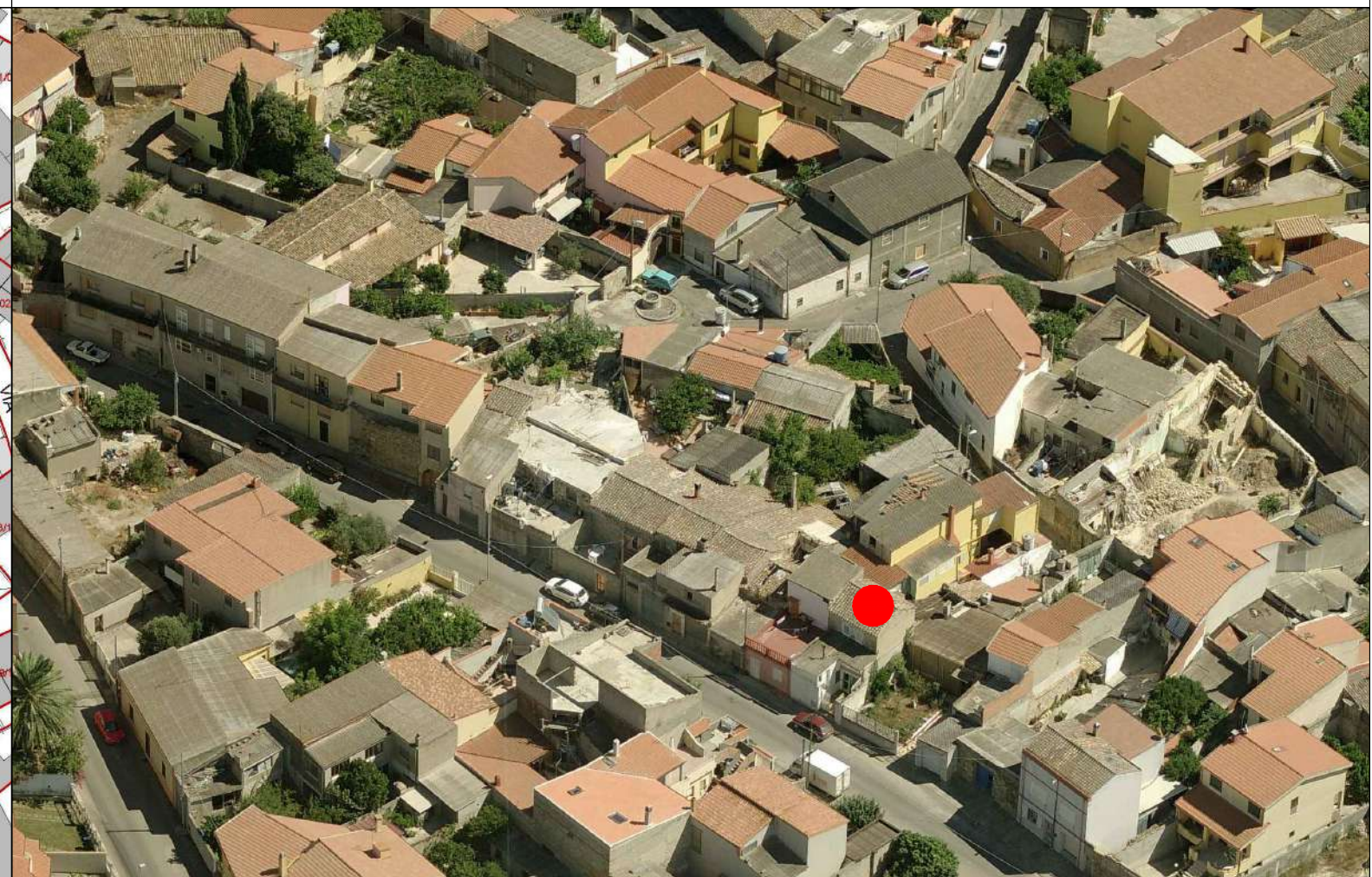

COMUNE DI SANLURI
PIANO PARTICOLAREGGIATO CENTRO DI ANTICA E PRIMA FORMAZIONE

Isolato 4
U.M.I. 26

INQUADRAMENTO

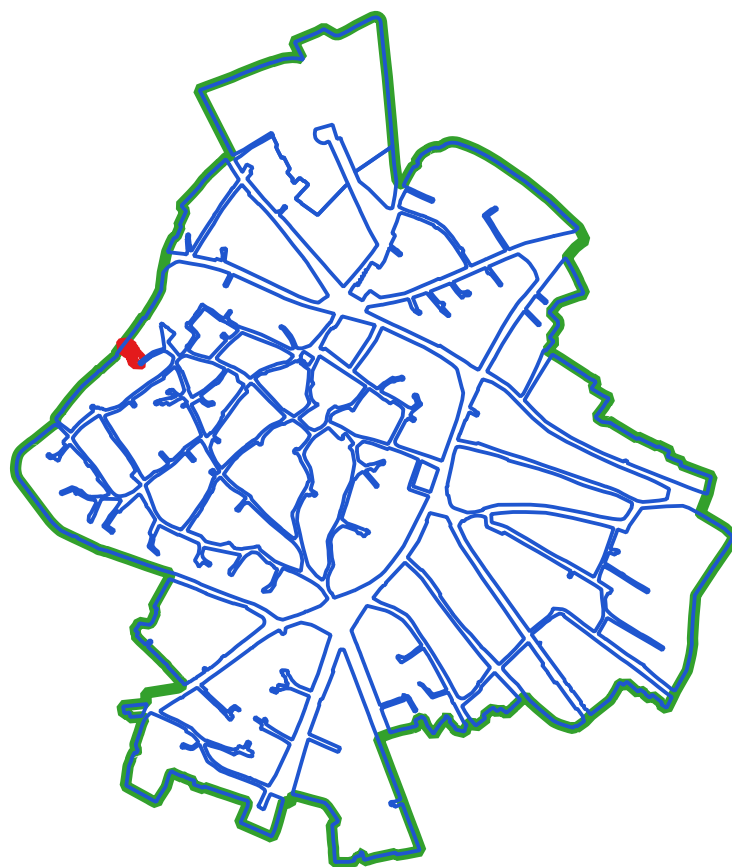

CLASSI DI TRASFORMABILITA'

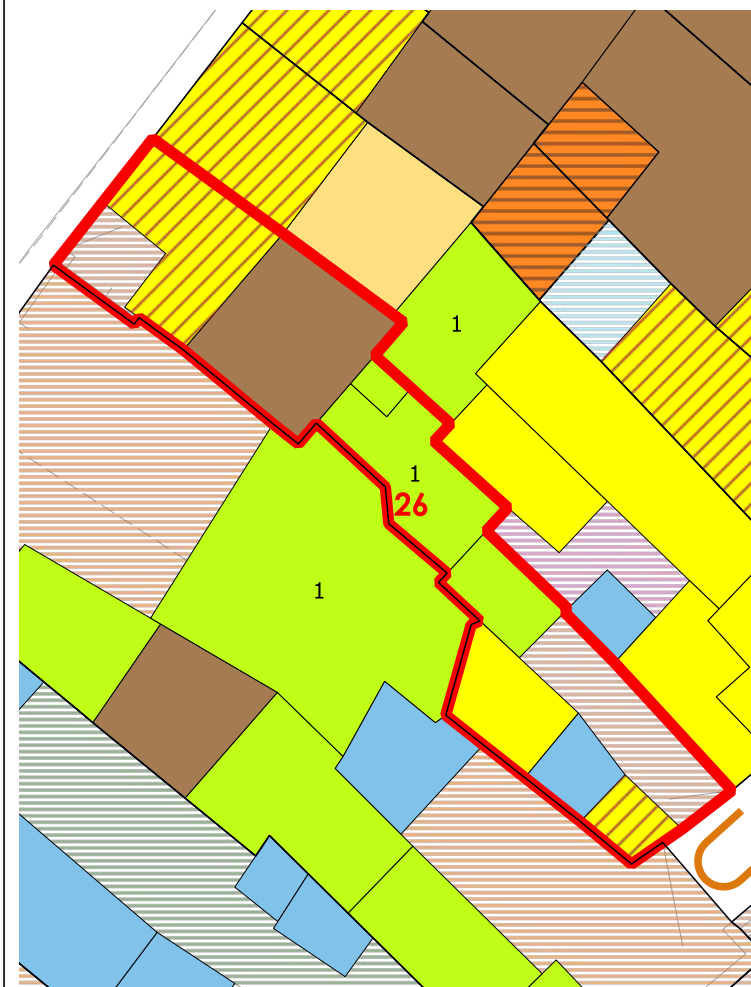

COPERTURE



LIVELLO DI TRASFORMABILITA' DELLA UMI: ALTA
CLASSE DELLA UMI: MISTA

ZONA: A
Isolato: 4
idUMI: 26/04
Superficie Lotto: 131.37 mq
Superficie Coperta al netto delle tettoie: 93.3 mq
Superficie Corti e Aree Esterne: 38.07 mq
Volume: 363.55 mc
Proprietà: Privata
Indice Fondiario: 2.8 mc/mq
Numero Residenti: 3

UMI di particolare Valenza Storico Documentale: NO

N° Volume	Area	Altezza	Volume	CLASSE	Interventi Ammissibili
60	12.86	2.51	32.29	4	MO - MS - RE - DR
61	2.2	5.37	11.79	3	MO - MS - RE - DR
62	19.04	2.66	50.65	3	MO - MS - RE - DR
70	27.97	6.57	183.74	2a	MO - MS - RC - RTF
72	21.98	3.87	85.08	4rig	PROG DEM

VOLUMI

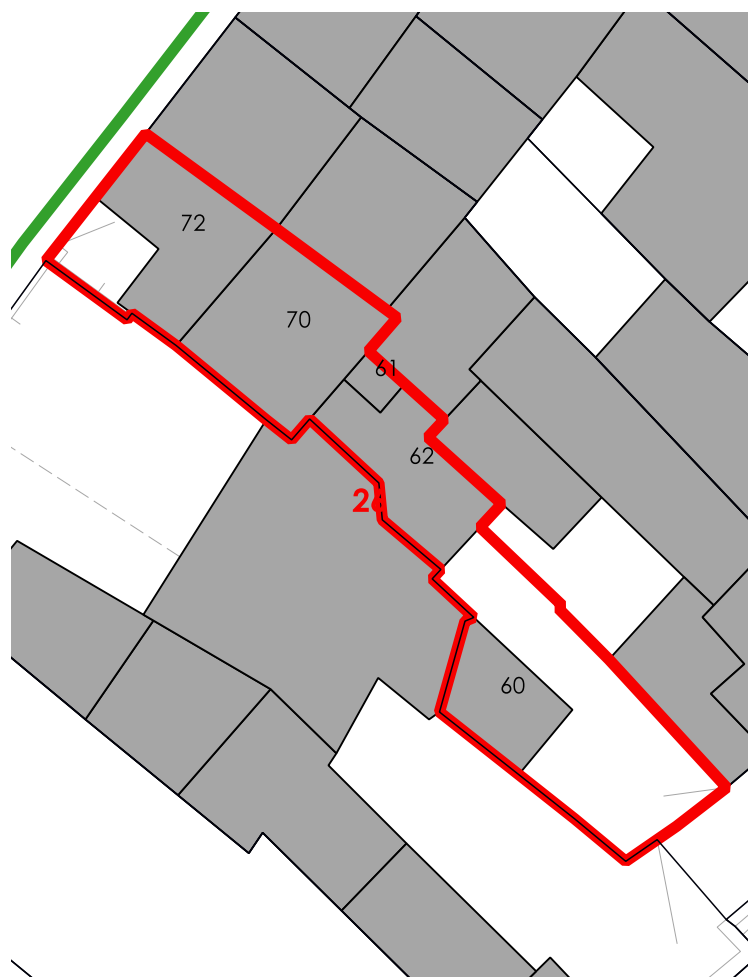

CORTI STORICHE ORIGINARIE

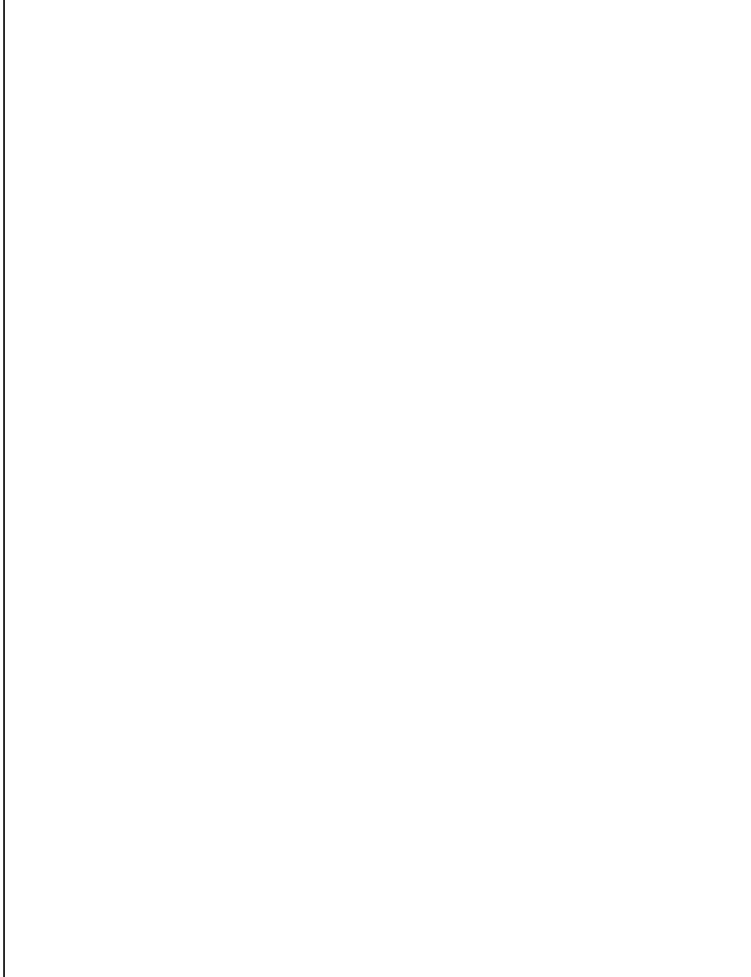

NUOVE EDIFICAZIONI

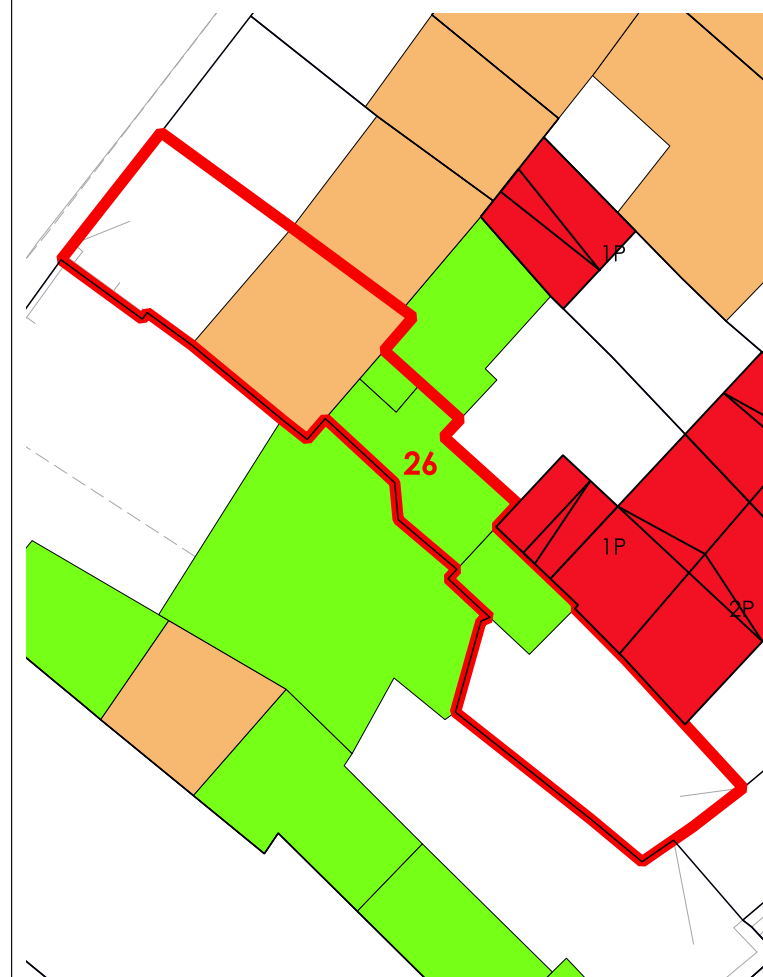

La volumetria pari a zero di alcuni corpi di fabbrica deriva dall'iniziale individuazione, da dati aerofotogrammetrici, degli stessi come tettoie. Le successive analisi hanno evidenziato la trasformazione di tali tettoie in volume.



COMUNE DI SANLURI
PIANO PARTICOLAREGGIATO CENTRO DI PRIMA E ANTICA FONDAZIONE

Isolato	04
U.M.I.	27

INQUADRAMENTO

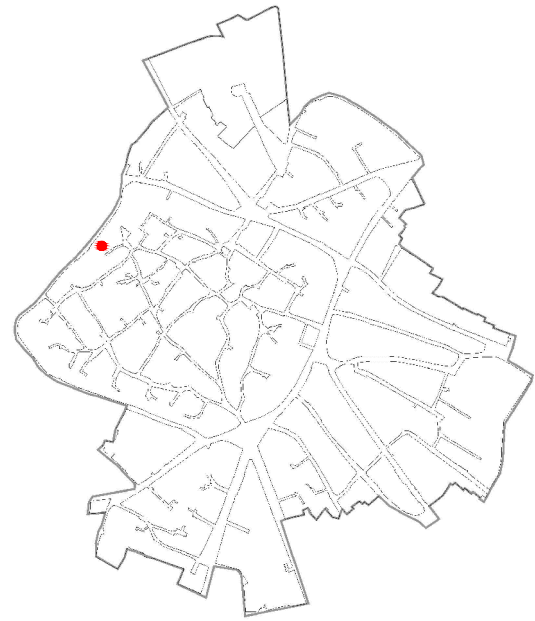

CATASTO STORICO

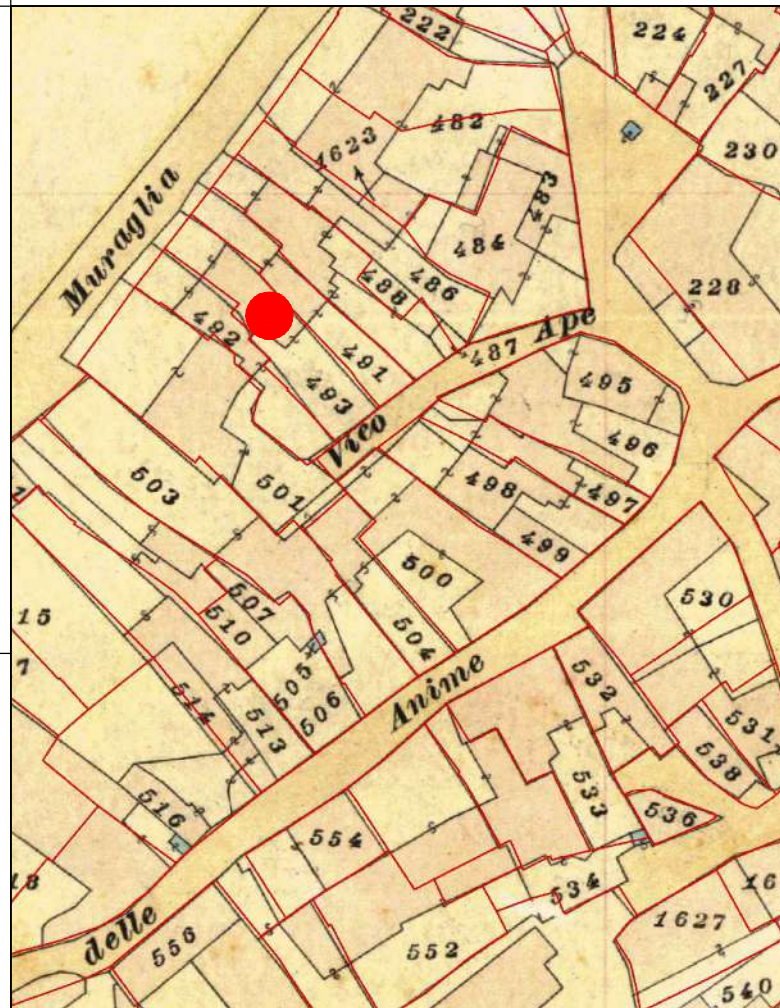

CATASTO ATTUALE

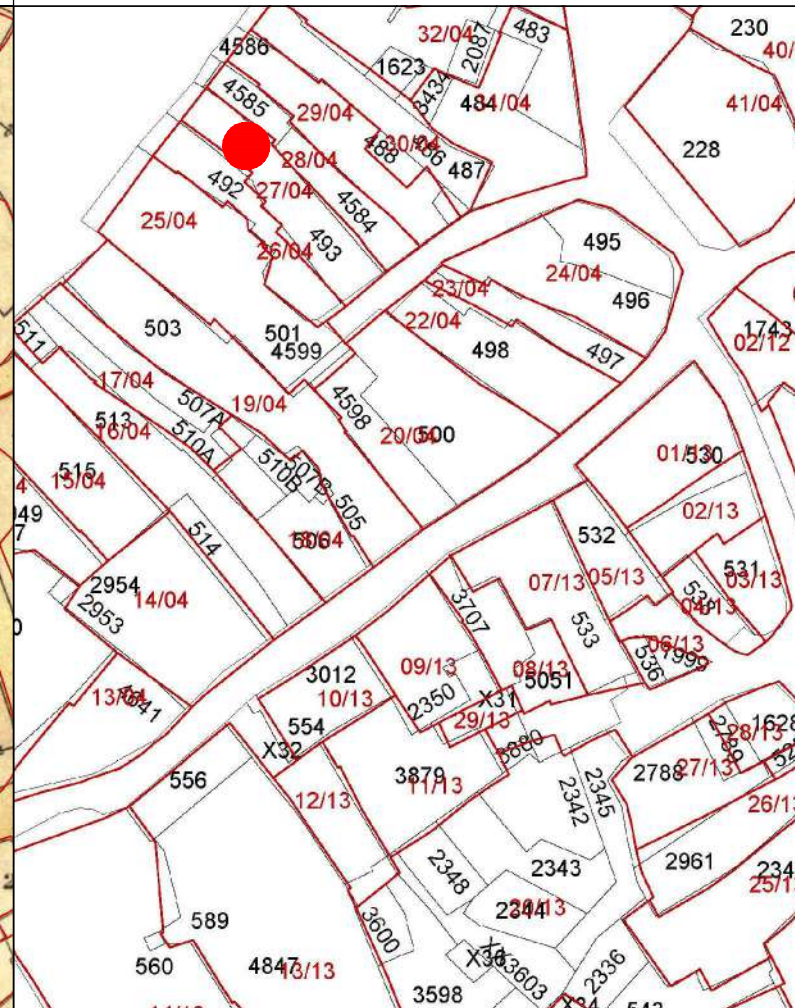

PROFILO STRADALE

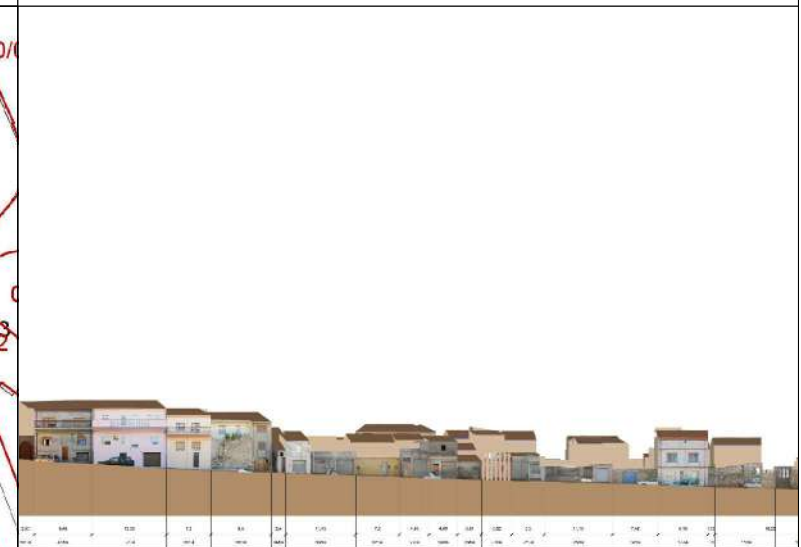

DATI IDENTIFICATIVI

Catastali attuali: 493
 Catastali storici: 493

DESTINAZIONE D'USO
 Residenziale

ORTOFOTO

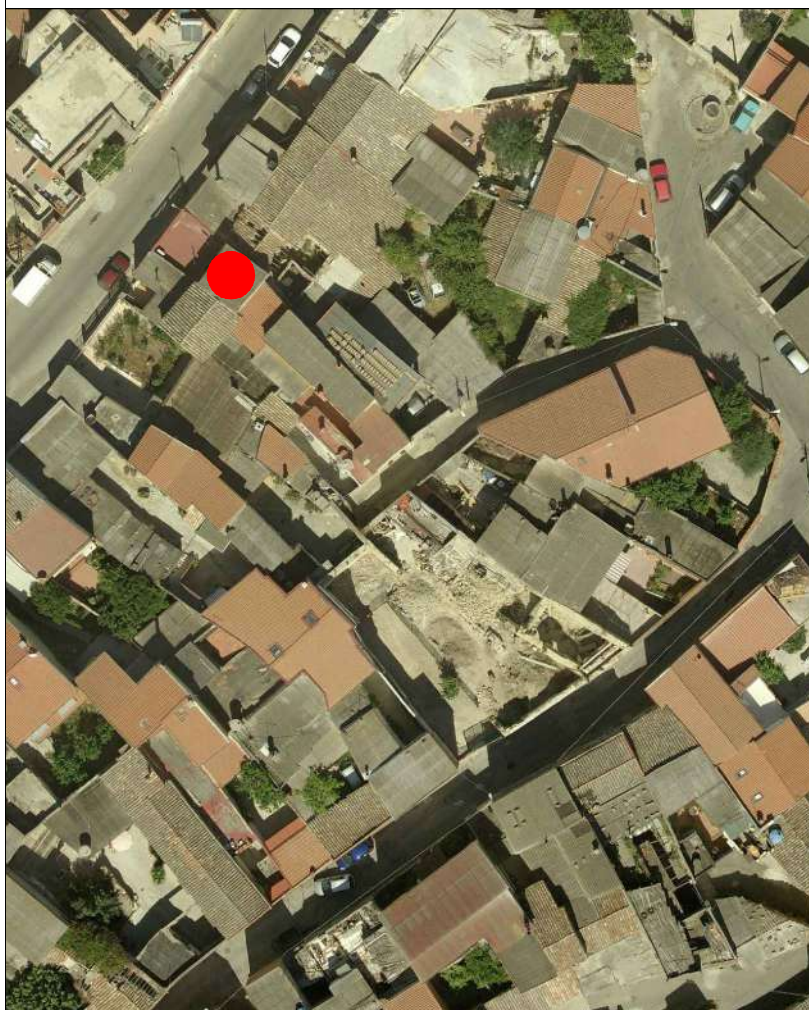

AEROFOTOGRAMMETRIA



FOTO 45°



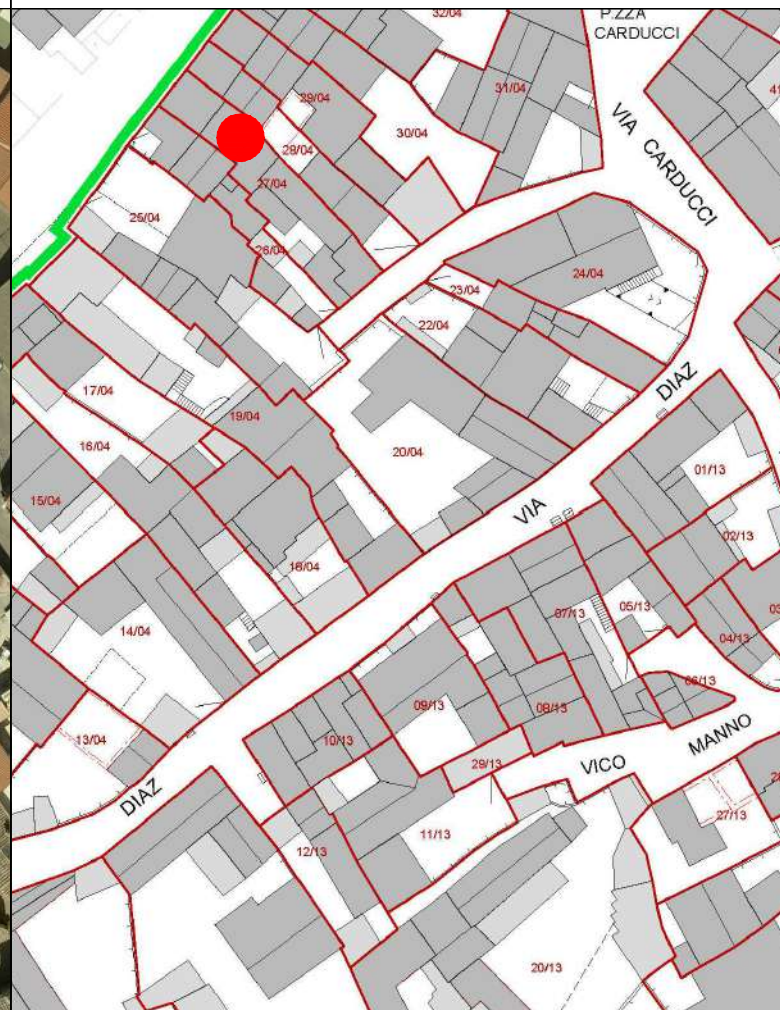
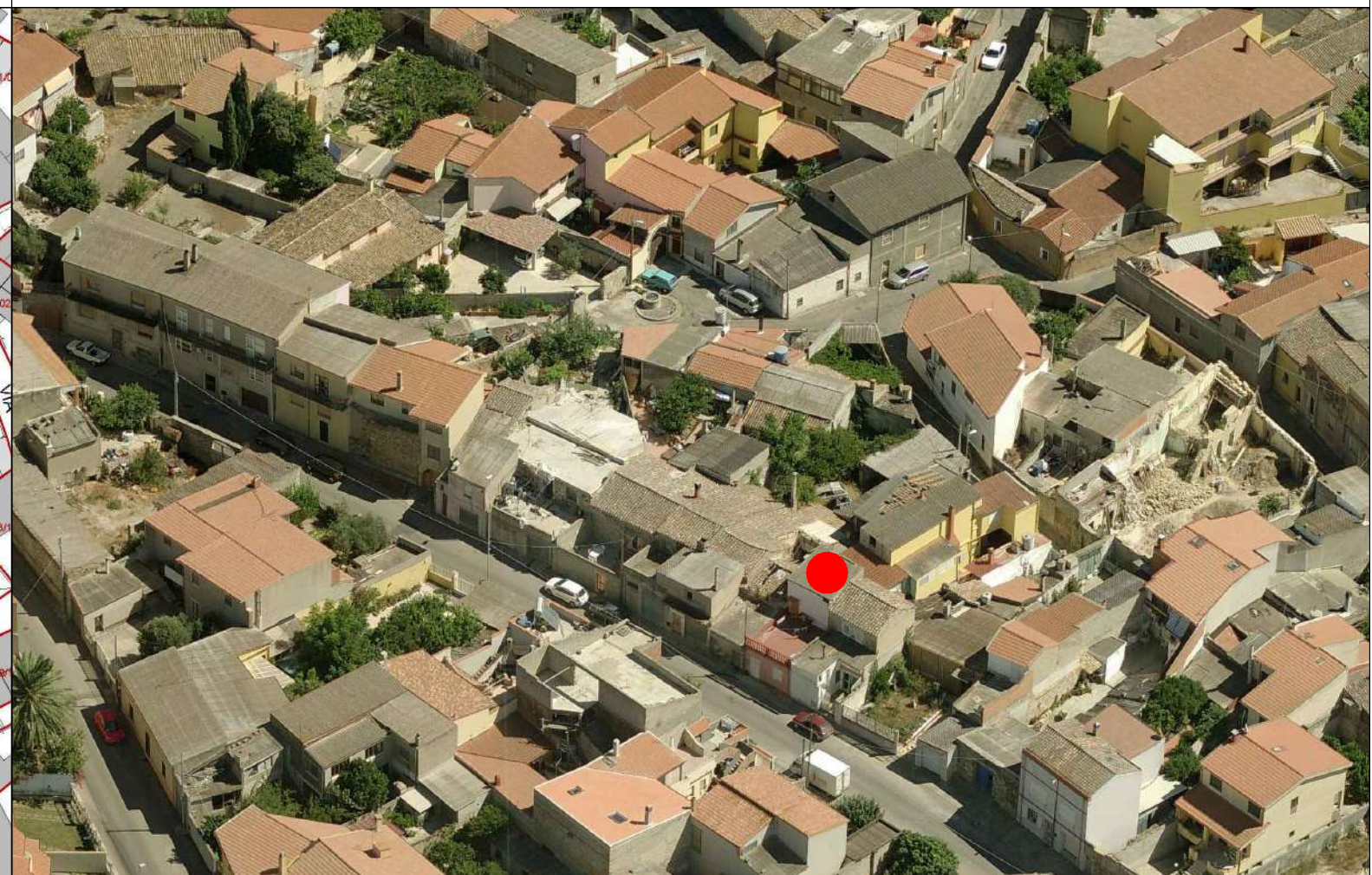

COMUNE DI SANLURI
PIANO PARTICOLAREGGIATO CENTRO DI ANTICA E PRIMA FORMAZIONE

Isolato 4
U.M.I. 27

INQUADRAMENTO

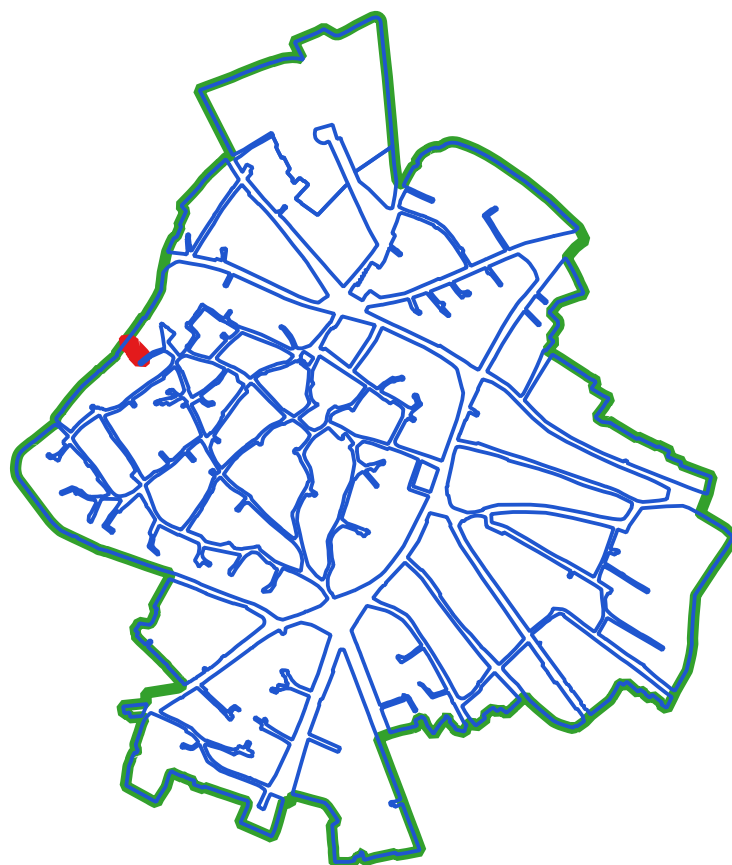

CLASSI DI TRASFORMABILITA'

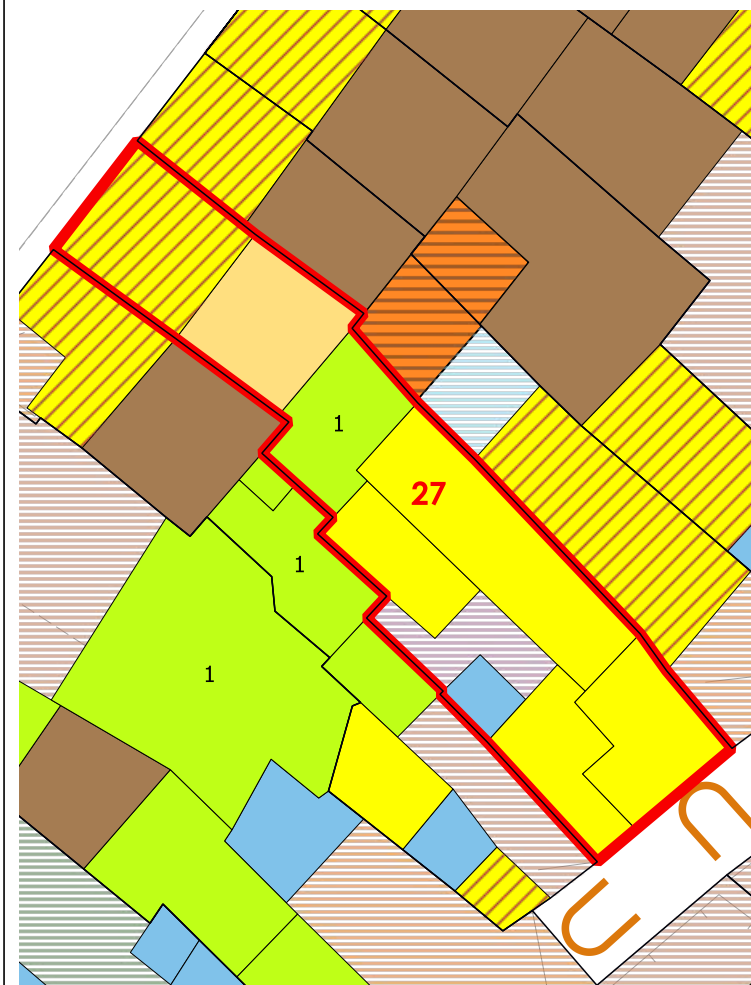

COPERTURE



LIVELLO DI TRASFORMABILITA' DELLA UMI: ALTA
CLASSE DELLA UMI: MISTA

ZONA: A
Isolato: 4
idUMI: 27/04
Superficie Lotto: 178.43 mq
Superficie Coperta al netto delle tettoie: 160.89 mq
Superficie Corti e Aree Esterne: 17.54 mq
Volume: 923.4 mc
Proprietà: Privata
Indice Fondiario: 5.2 mc/mq
Numero Residenti: 3

UMI di particolare Valenza Storico Documentale: NO

N° Volume	Area	Altezza	Volume	CLASSE	Interventi Ammissibili
63	14.83	5.54	82.16	4	MO - MS - RE - DR
64	37.33	7.7	287.45	4	MO - MS - RE - DR
65	17.18	2.5	42.96	4	MO - MS - RE - DR
66	21.31	6.06	129.16	4	MO - MS - RE - DR
69	19.43	6.16	119.7	3	MO - MS - RE - DR
71	23.41	7.33	171.56	2b	MO - MS - RE - RC - RTF
73	27.4	3.3	90.41	4rig	PROG DEM

VOLUMI

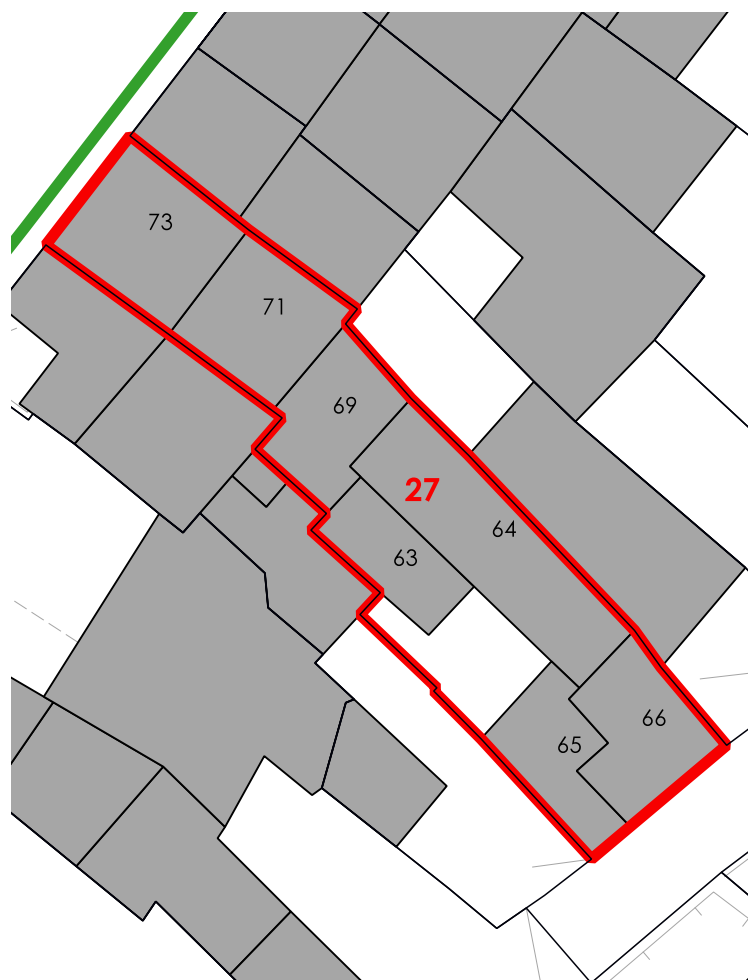

CORTI STORICHE ORIGINARIE

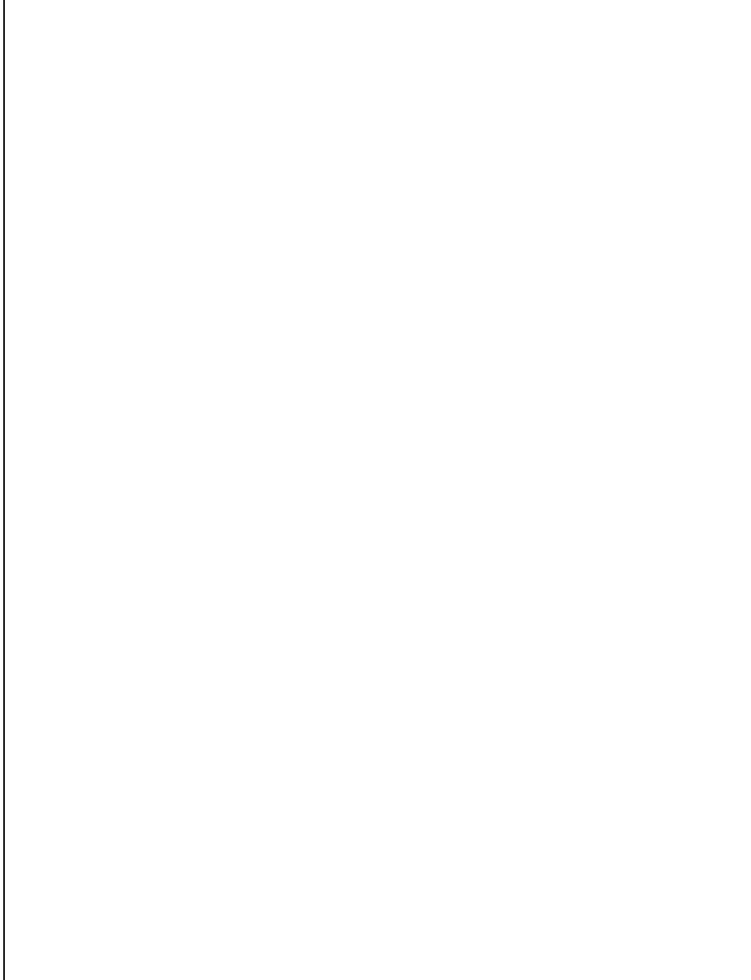

NUOVE EDIFICAZIONI

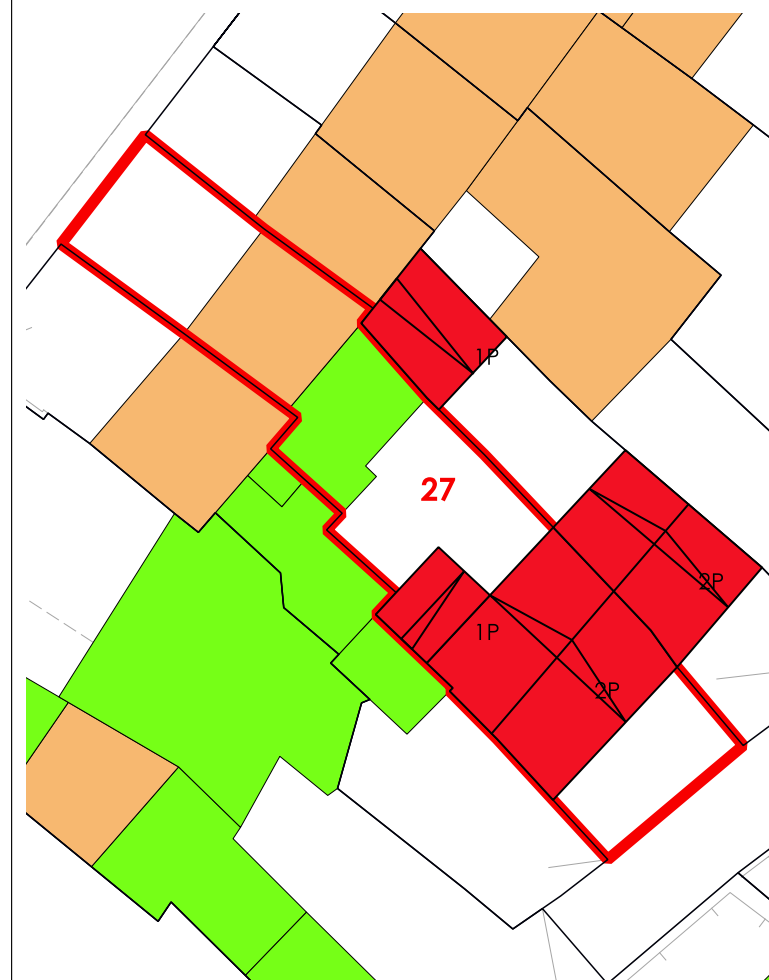

La volumetria pari a zero di alcuni corpi di fabbrica deriva dall'iniziale individuazione, da dati aerofotogrammetrici, degli stessi come tettoie. Le successive analisi hanno evidenziato la trasformazione di tali tettoie in volume.



COMUNE DI SANLURI
PIANO PARTICOLAREGGIATO CENTRO DI PRIMA E ANTICA FONDAZIONE

Isolato 04
U.M.I. 28

INQUADRAMENTO

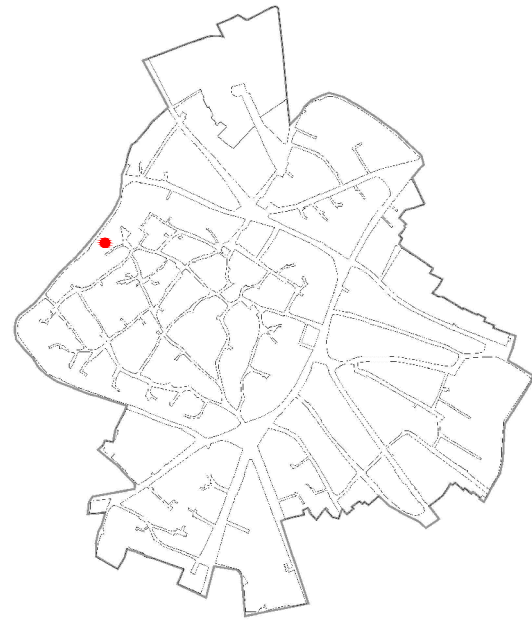

CATASTO STORICO

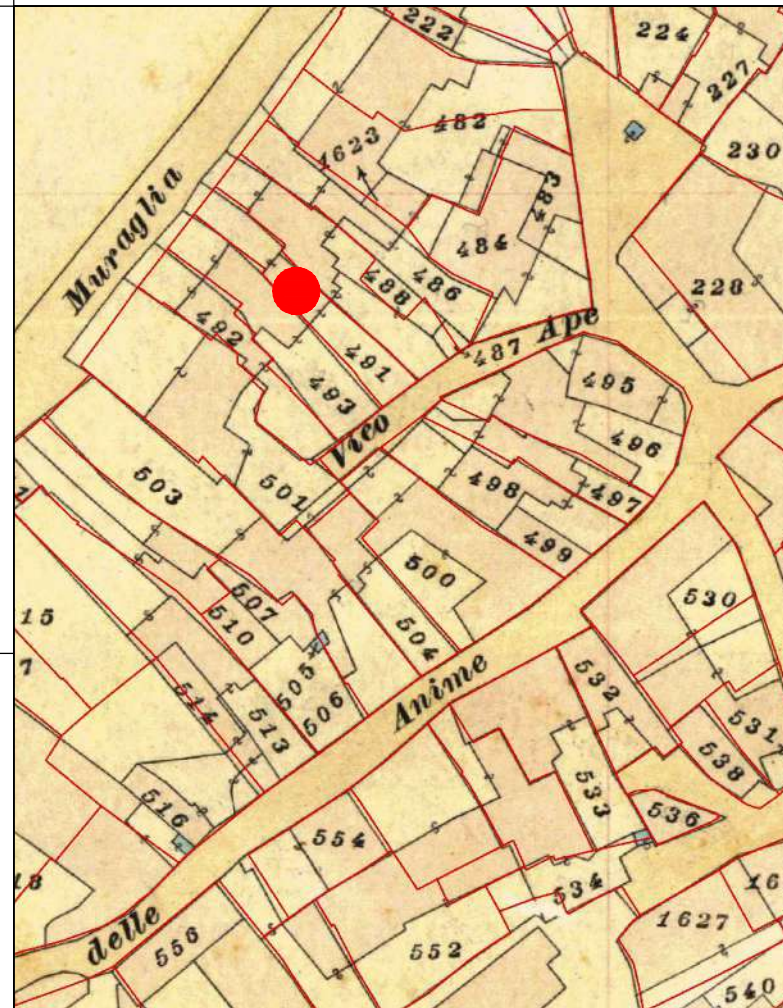

CATASTO ATTUALE

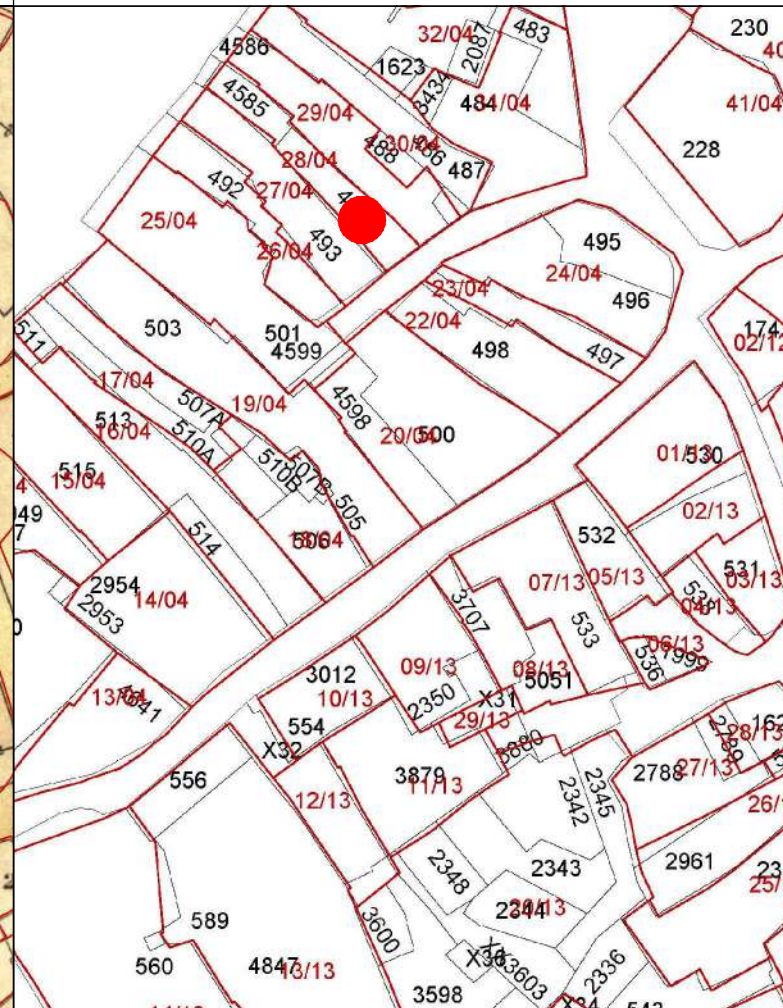

PROFILO STRADALE

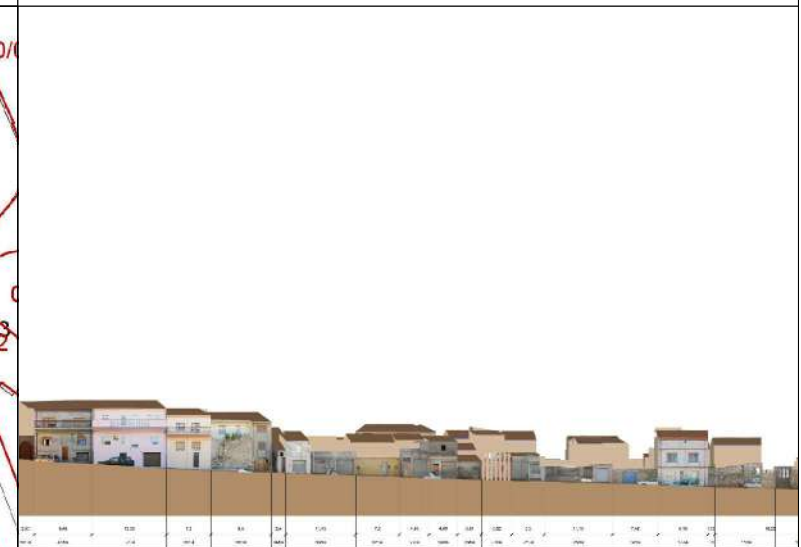

DATI IDENTIFICATIVI

Catastali attuali: 4584, 4585
Catastali storici: 491

DESTINAZIONE D'USO
Residenziale

ORTOFOTO

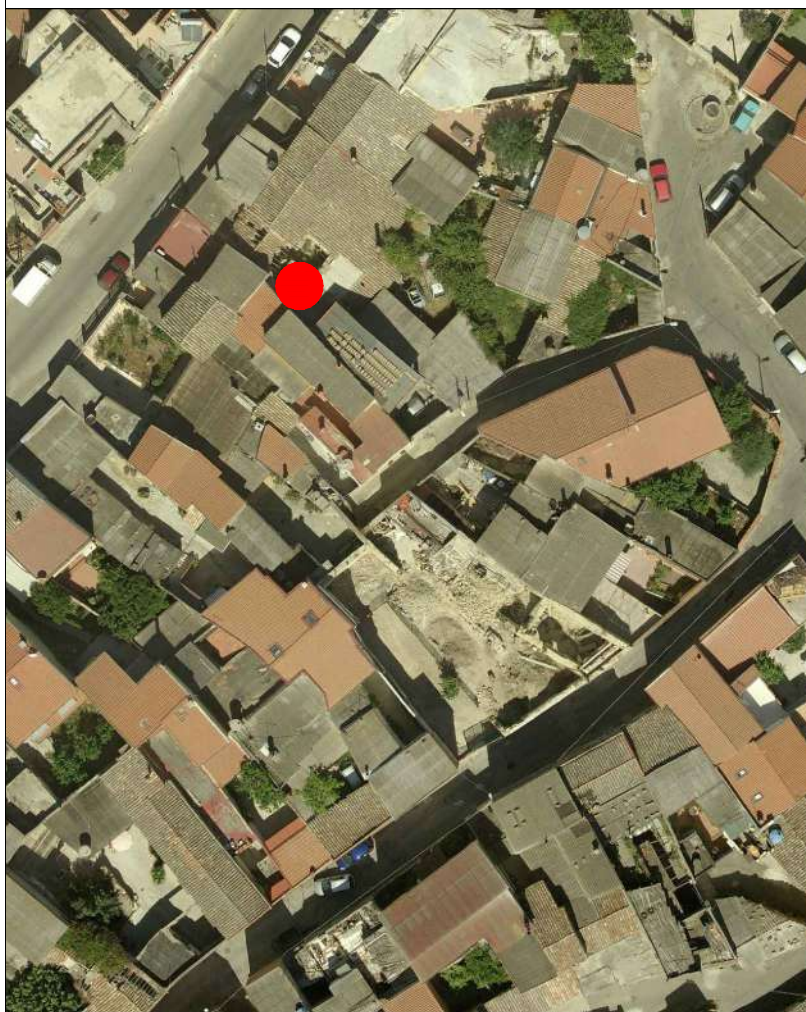

AEROFOTOGRAMMETRIA



FOTO 45°



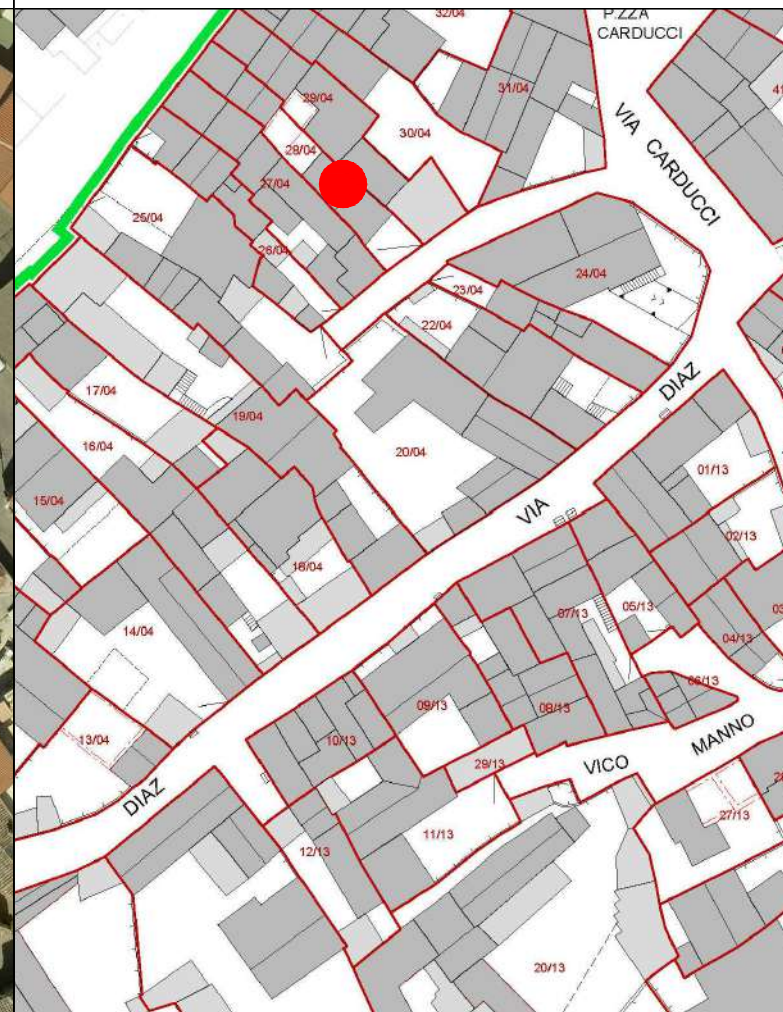
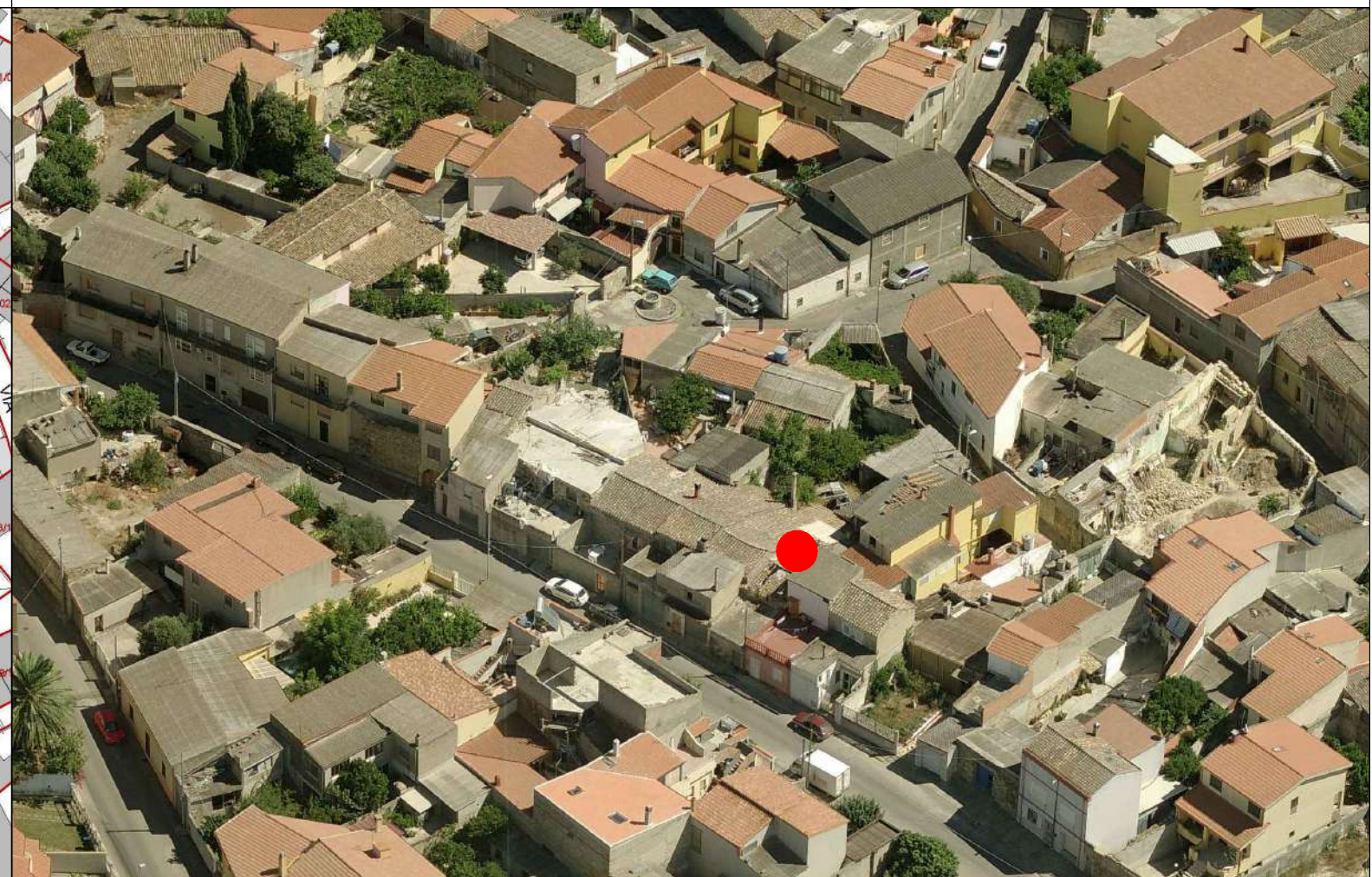

COMUNE DI SANLURI
PIANO PARTICOLAREGGIATO CENTRO DI ANTICA E PRIMA FORMAZIONE

Isolato	4
U.M.I.	28

INQUADRAMENTO

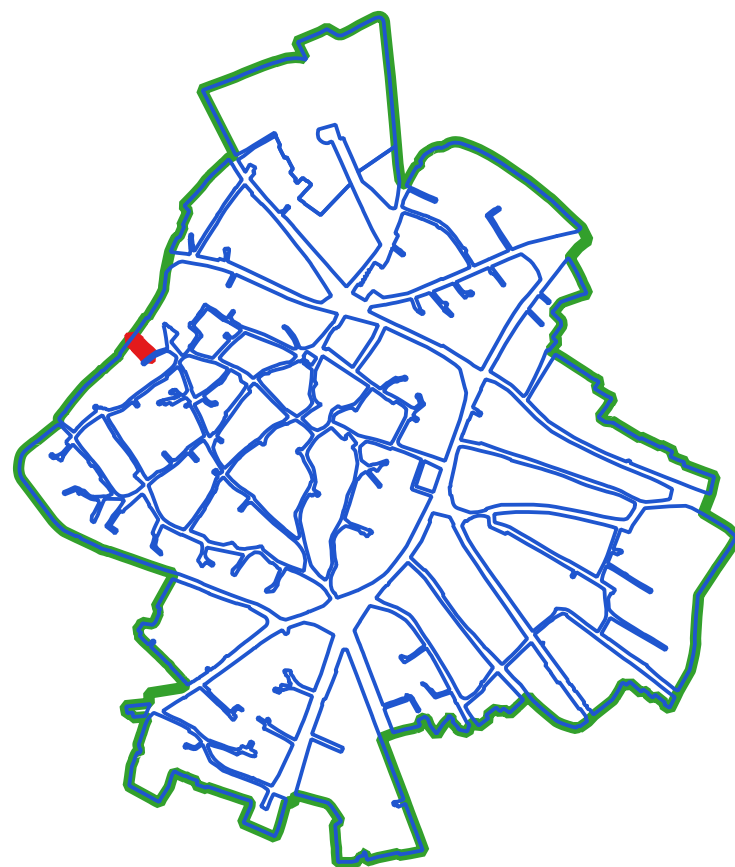

CLASSI DI TRASFORMABILITA'

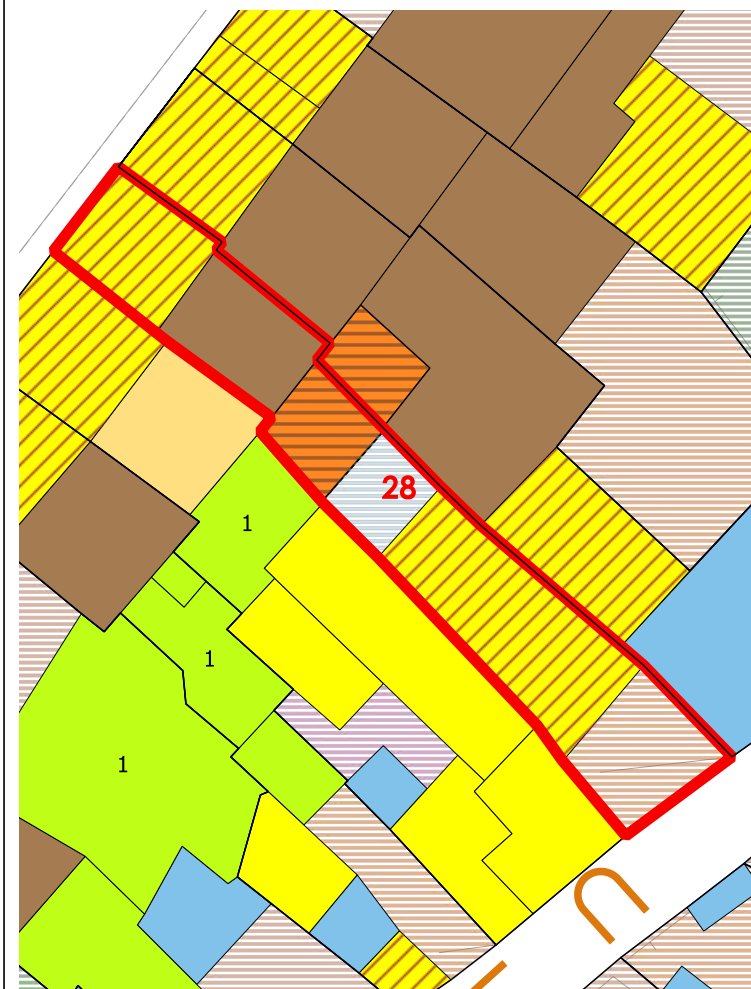

COPERTURE

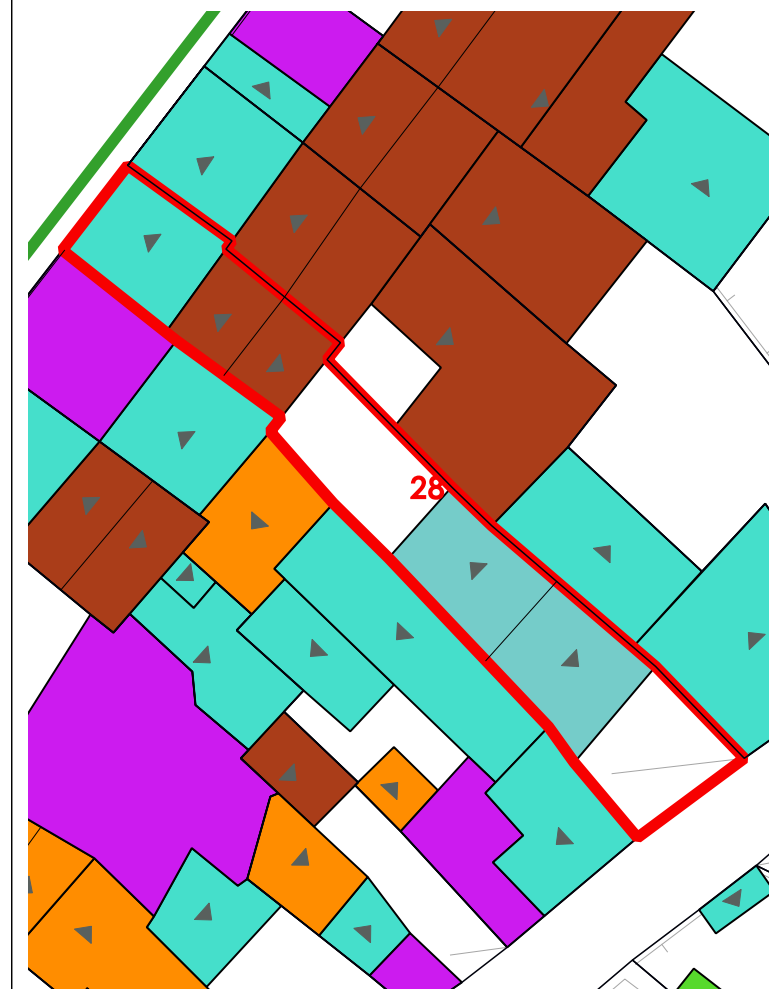

LIVELLO DI TRASFORMABILITA' DELLA UMI: ALTA
 CLASSE DELLA UMI: MISTA

ZONA: A
 Isolato: 4
 idUMI: 28/04
 Superficie Lotto: 128.65 mq
 Superficie Coperta al netto delle tettoie: 83.67 mq
 Superficie Corti e Aree Esterne: 44.98 mq
 Volume: 417.35 mc
 Proprietà: Privata
 Indice Fondiario: 3.2 mc/mq
 Numero Residenti: 0

UMI di particolare Valenza Storico Documentale: NO

N°	Volume	Area	Altezza	Volume	CLASSE	Interventi Ammissibili
67		42.1	6.02	253.42	4rig	PROG DEM
74		20.72	3.02	62.57	4rig	PROG DEM
83		20.85	4.86	101.36	2a	MO - MS - RC - RTF

VOLUMI

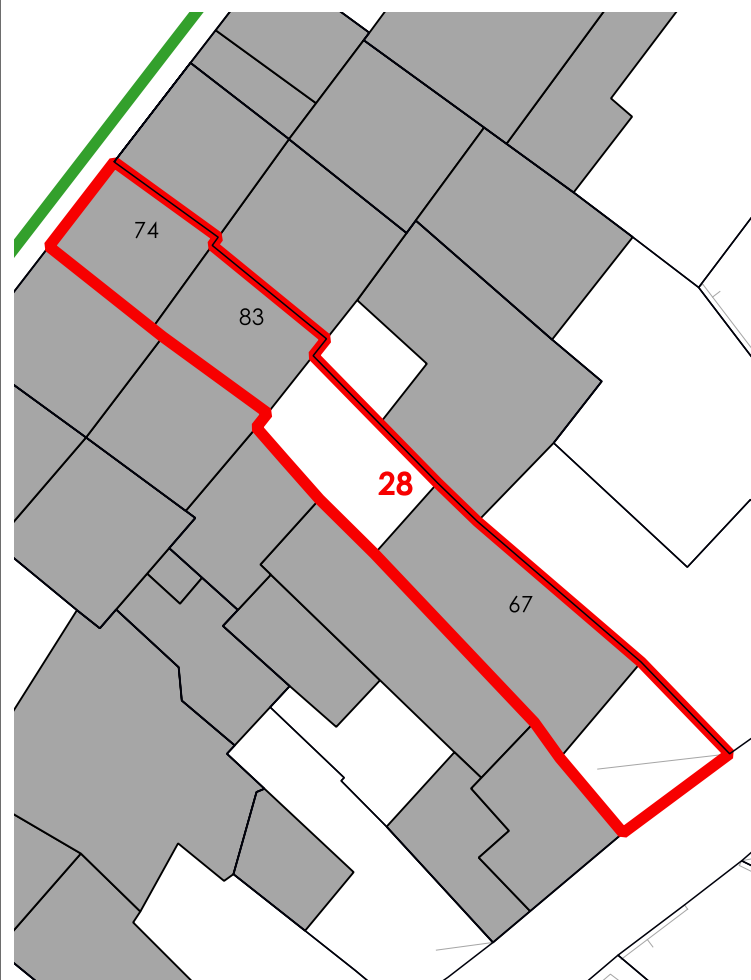

CORTI STORICHE ORIGINARIE

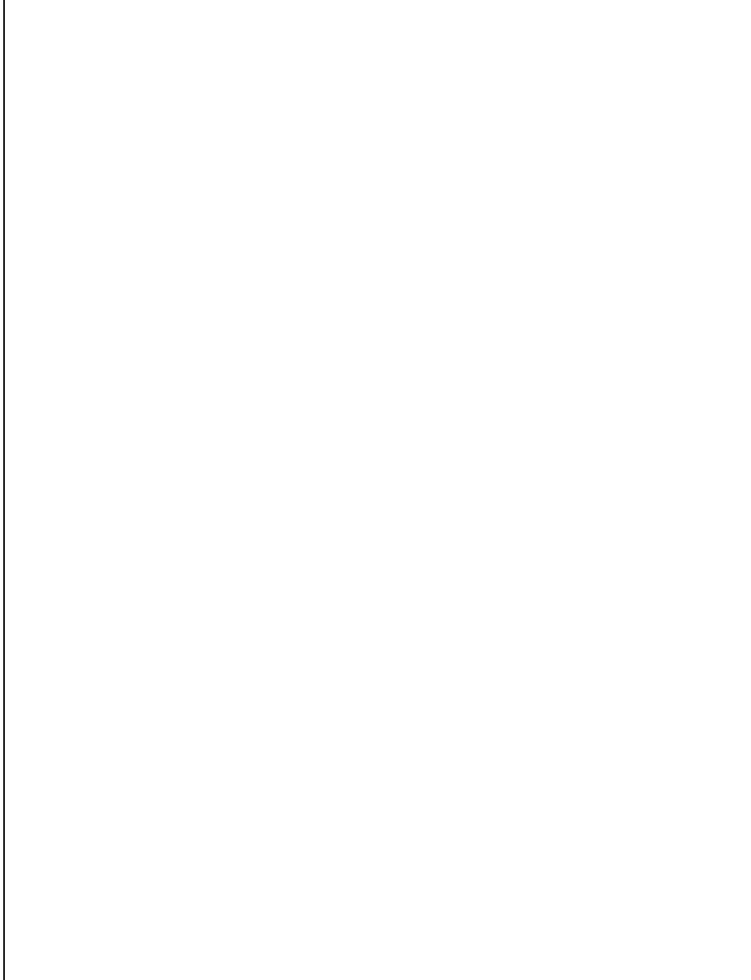

NUOVE EDIFICAZIONI

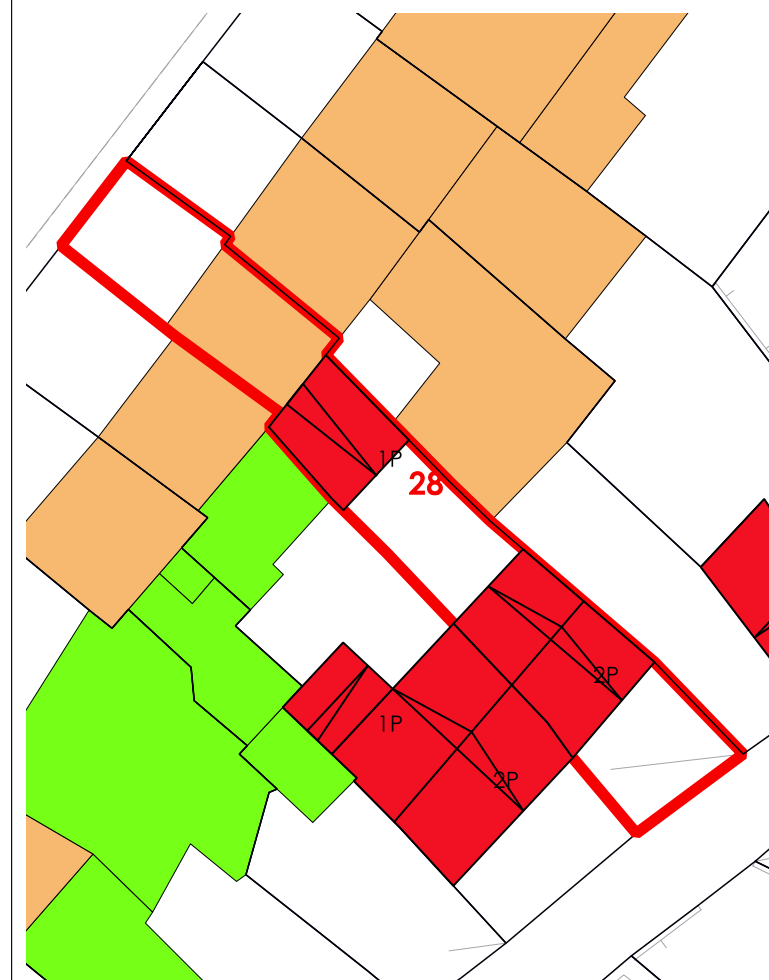

La volumetria pari a zero di alcuni corpi di fabbrica deriva dall'iniziale individuazione, da dati aerofotogrammetrici, degli stessi come tettoie. Le successive analisi hanno evidenziato la trasformazione di tali tettoie in volume.



COMUNE DI SANLURI
PIANO PARTICOLAREGGIATO CENTRO DI PRIMA E ANTICA FONDAZIONE

Isolato	04
U.M.I.	29

INQUADRAMENTO

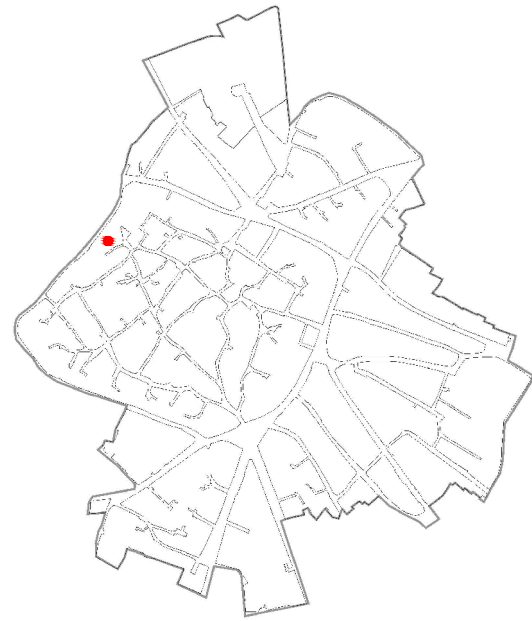

CATASTO STORICO

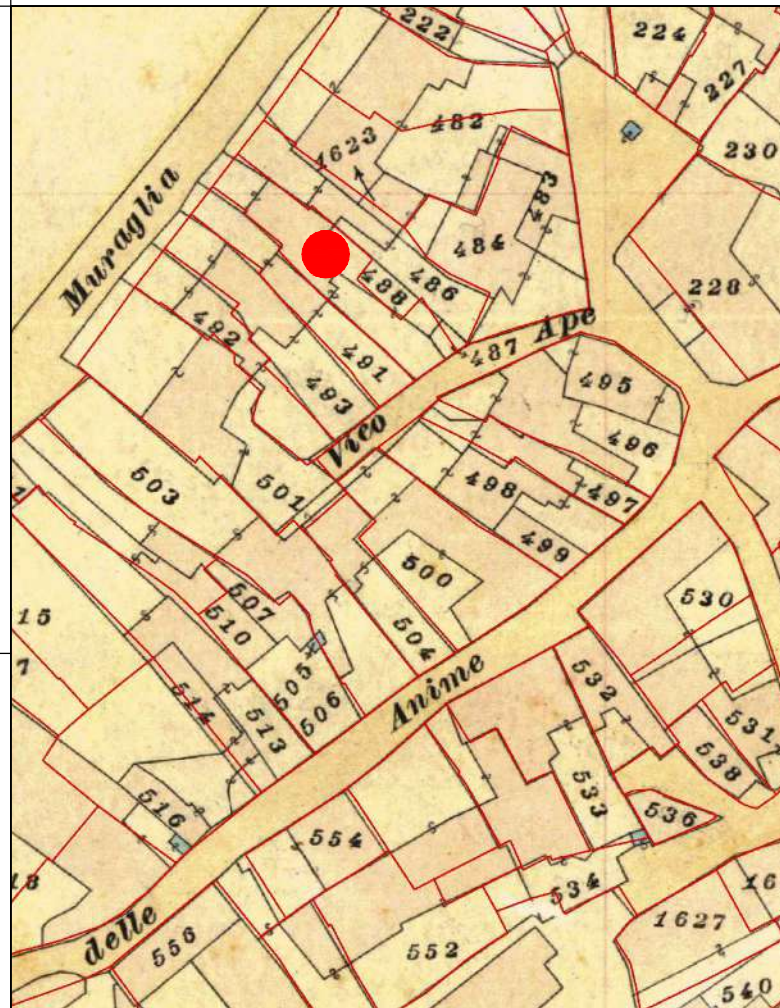

CATASTO ATTUALE

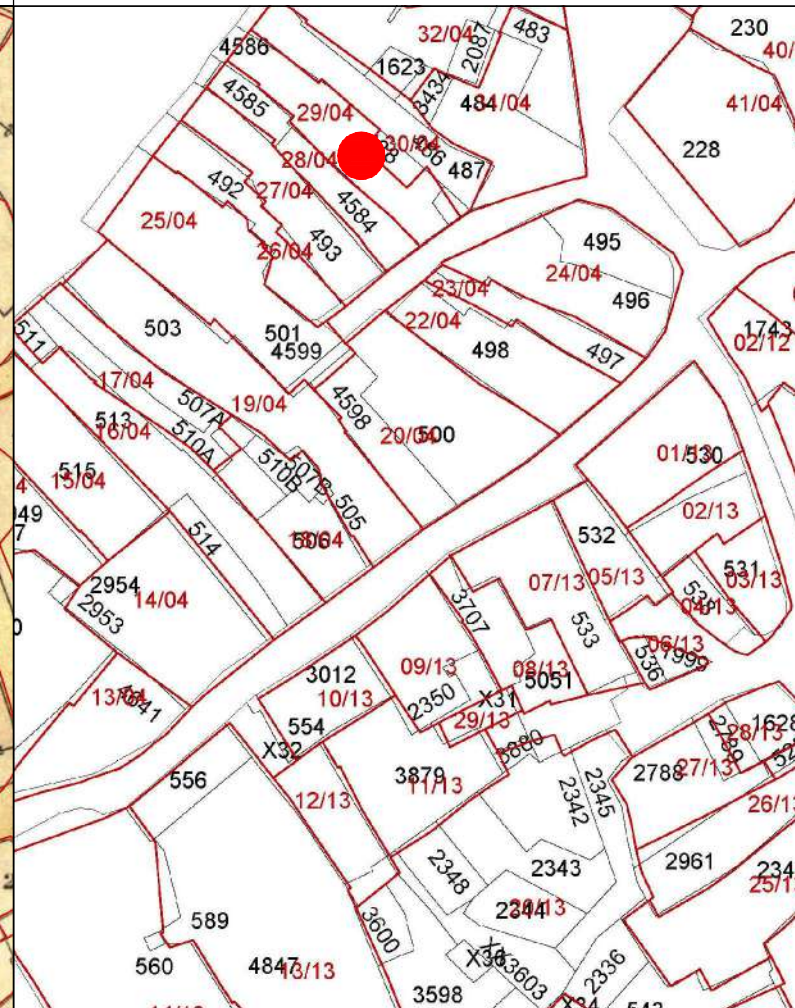

PROFILO STRADALE

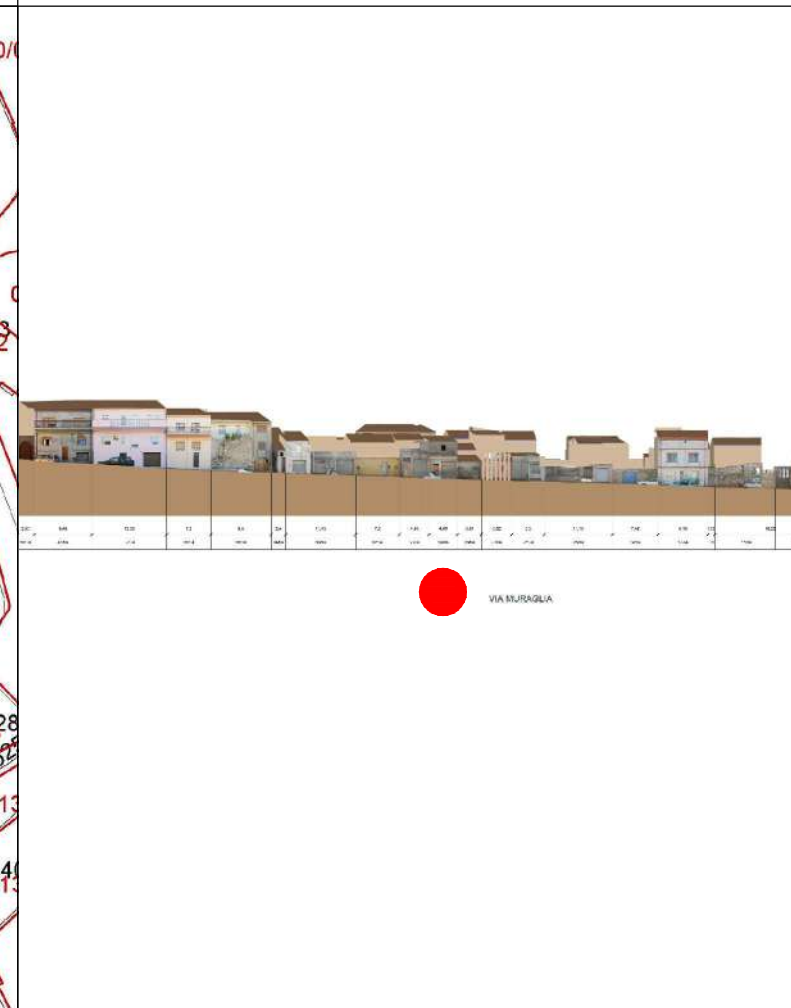

DATI IDENTIFICATIVI

Catastali attuali: 4586, 487p
 Catastali storici: 487p, 488p

DESTINAZIONE D'USO

Residenziale

ORTOFOTO

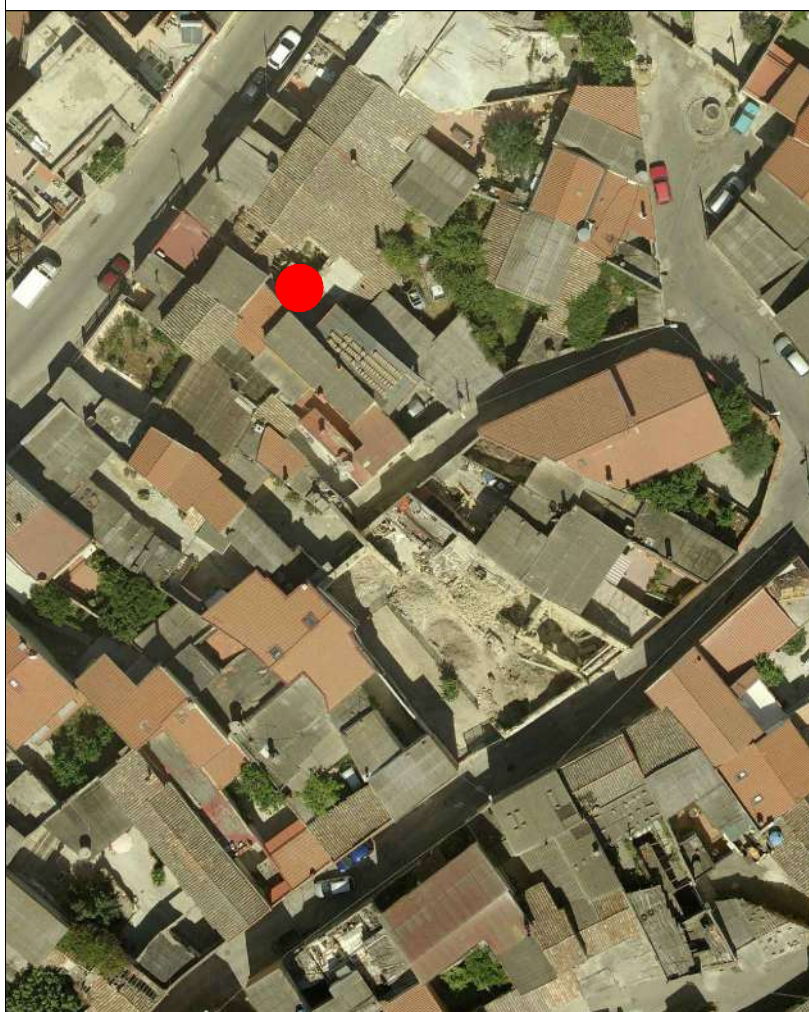

AEROFOTOGRAMMETRIA



FOTO 45°



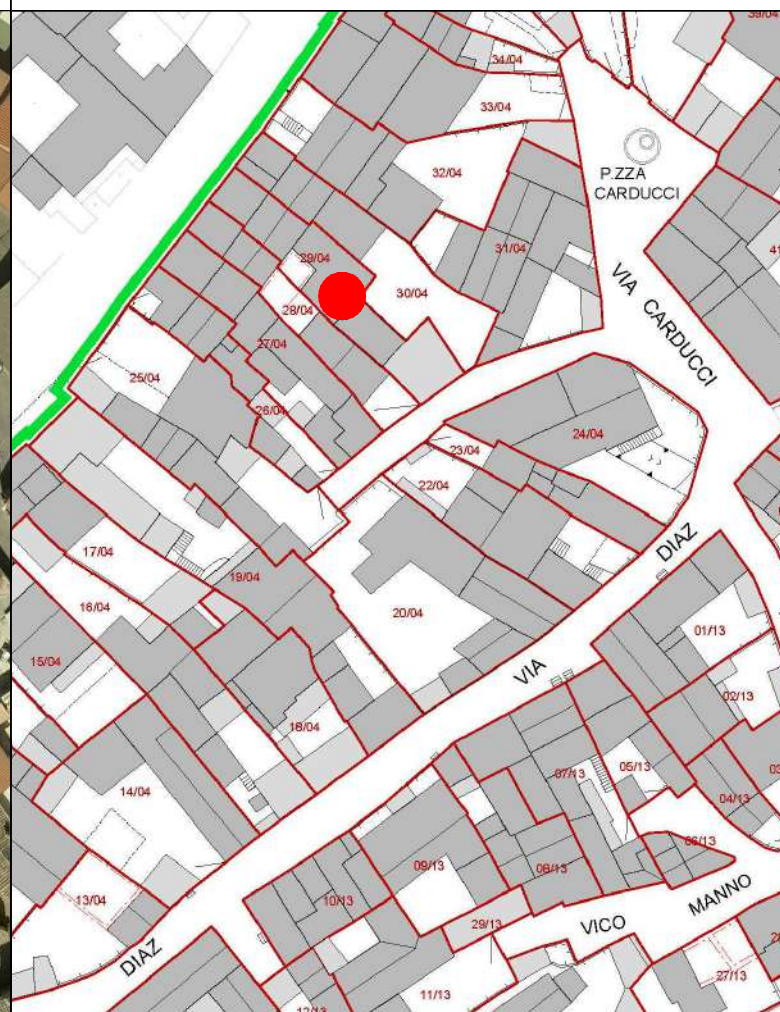
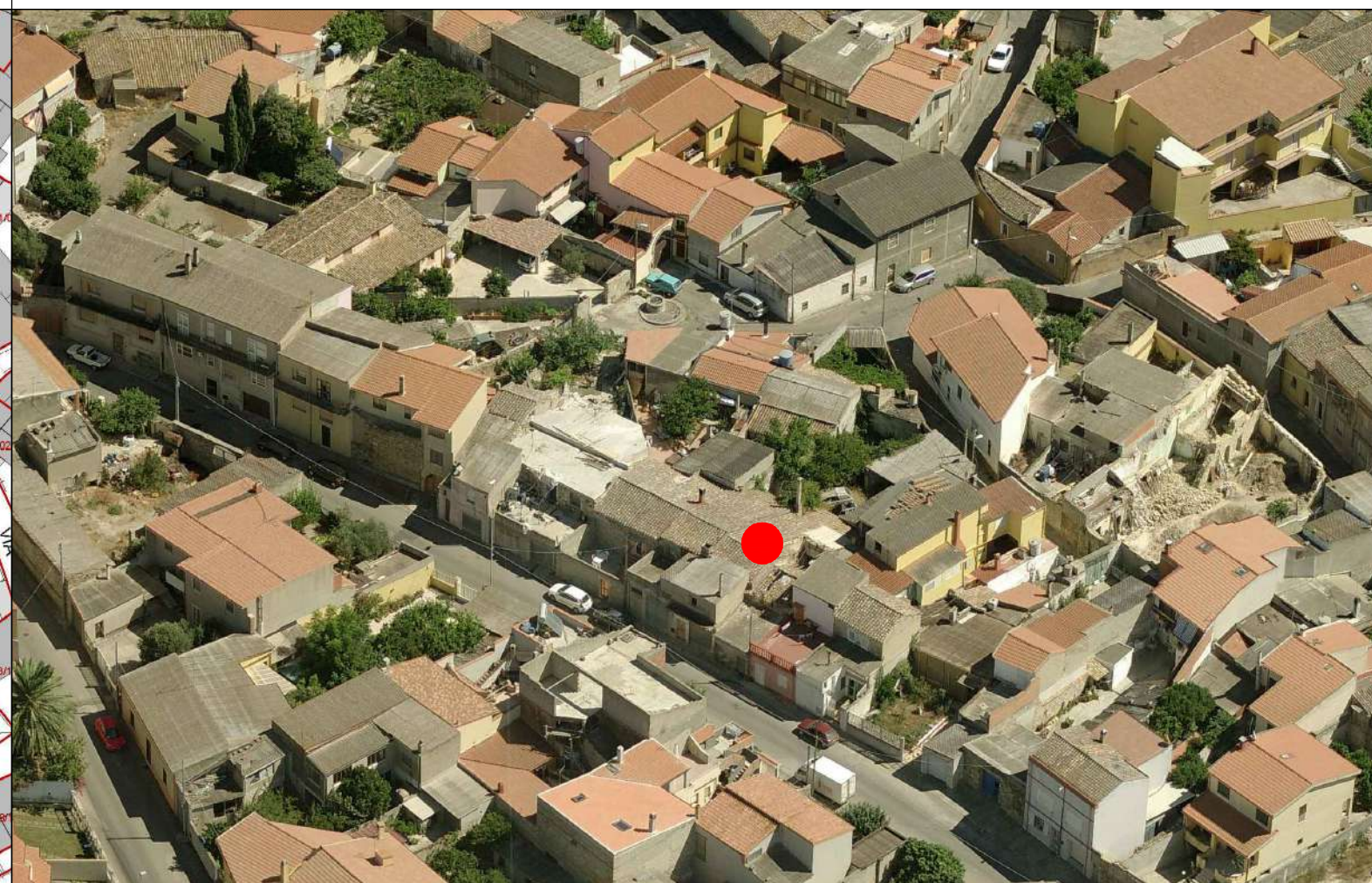

COMUNE DI SANLURI
PIANO PARTICOLAREGGIATO CENTRO DI ANTICA E PRIMA FORMAZIONE

Isolato 4
U.M.I. 29

INQUADRAMENTO

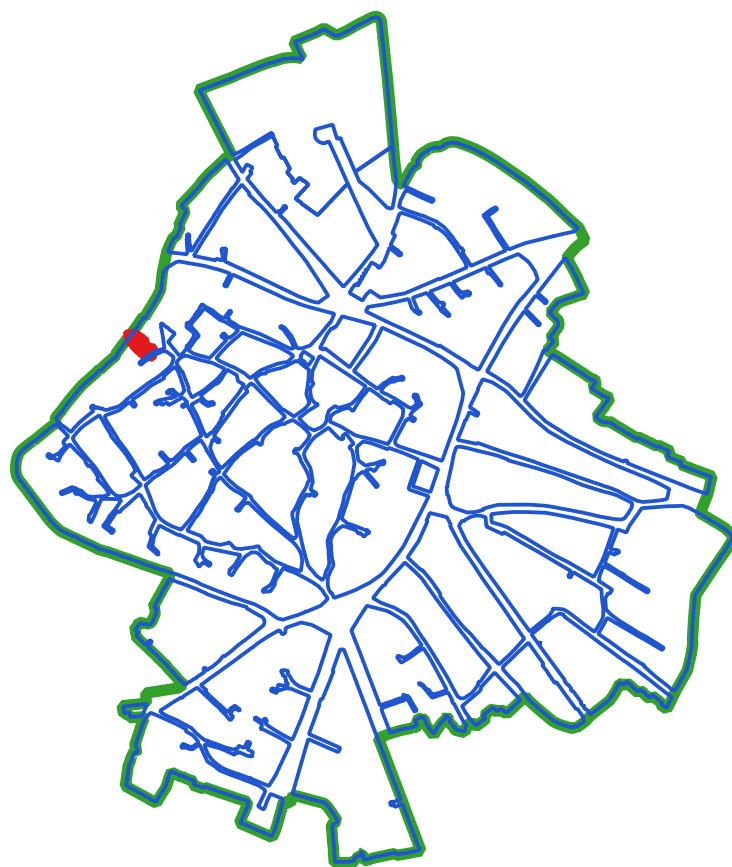

CLASSI DI TRASFORMABILITA'

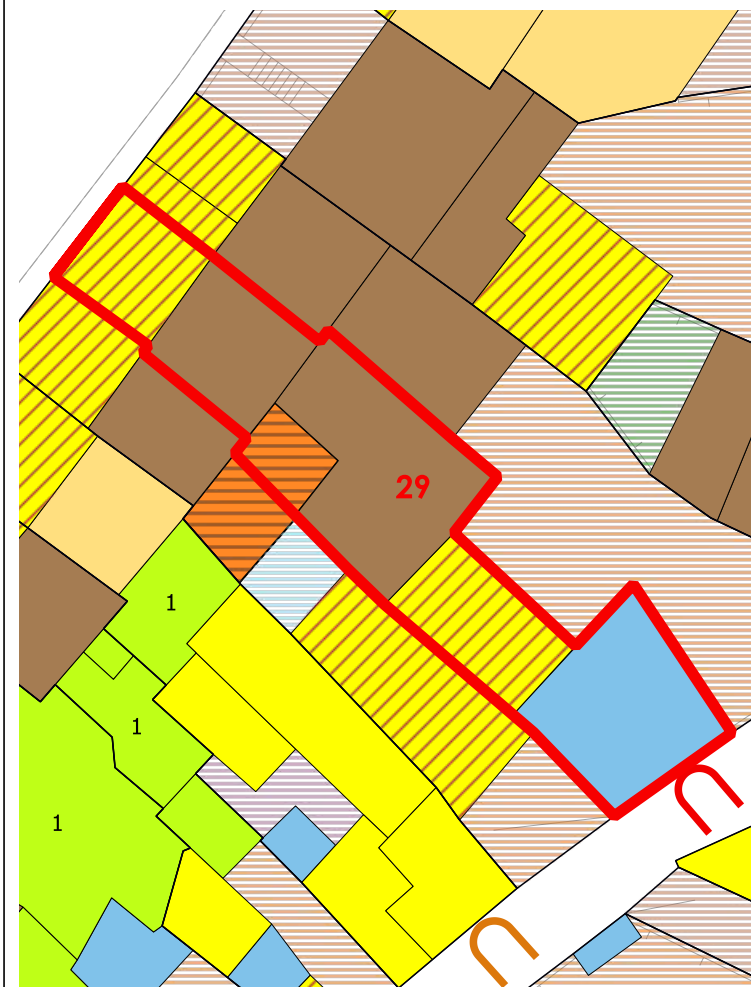

COPERTURE



VOLUMI

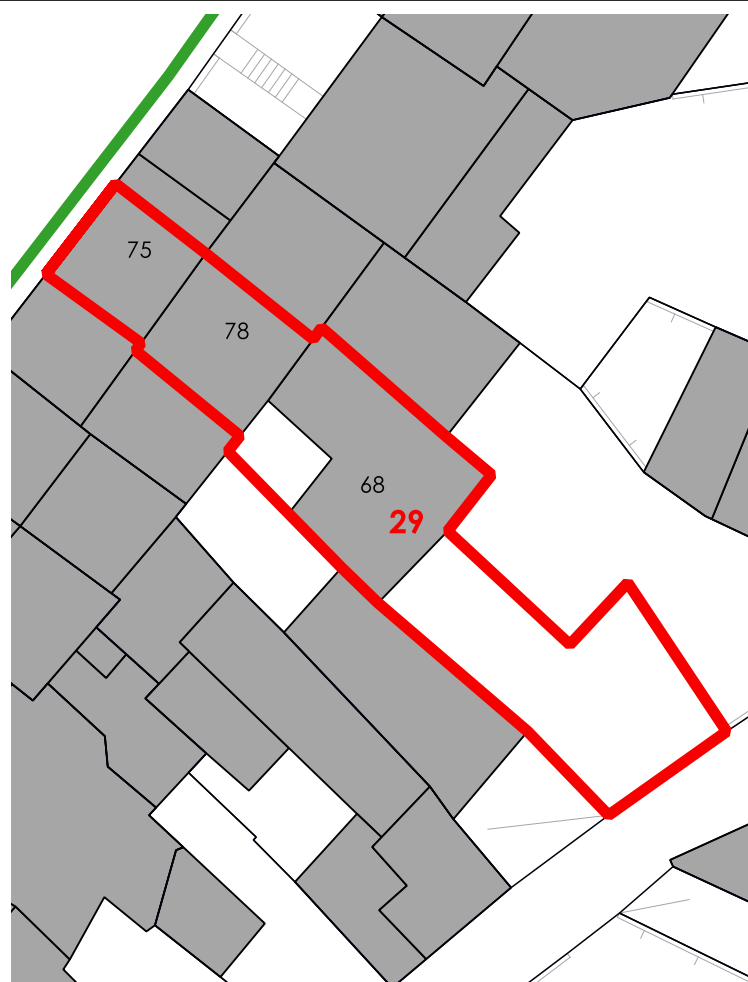

CORTI STORICHE ORIGINARIE

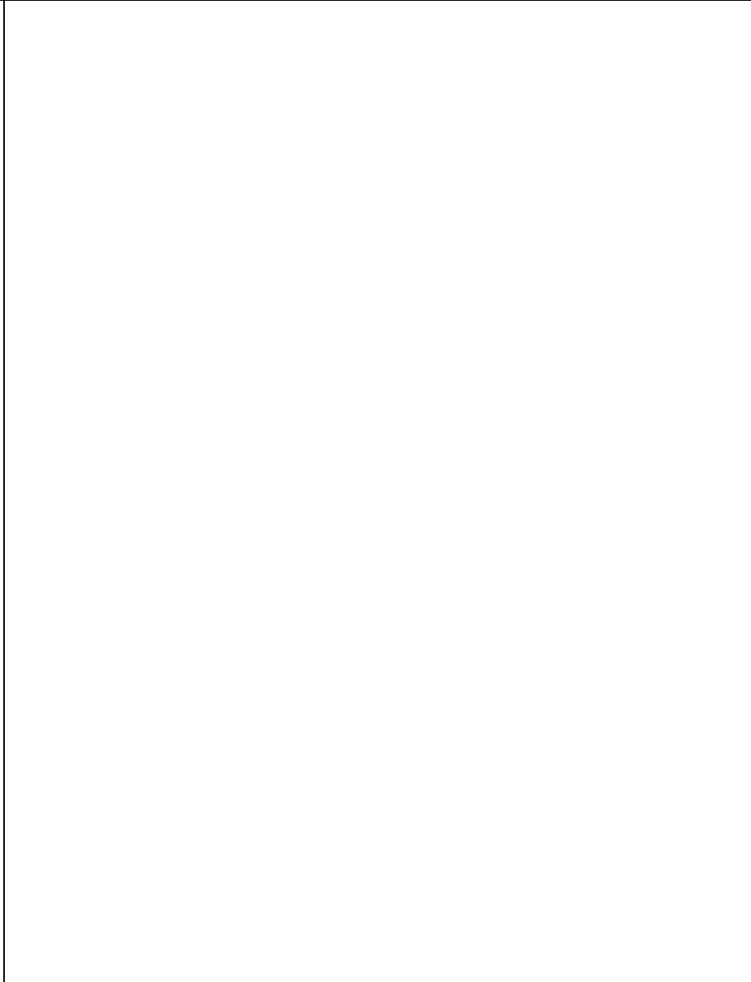

NUOVE EDIFICAZIONI

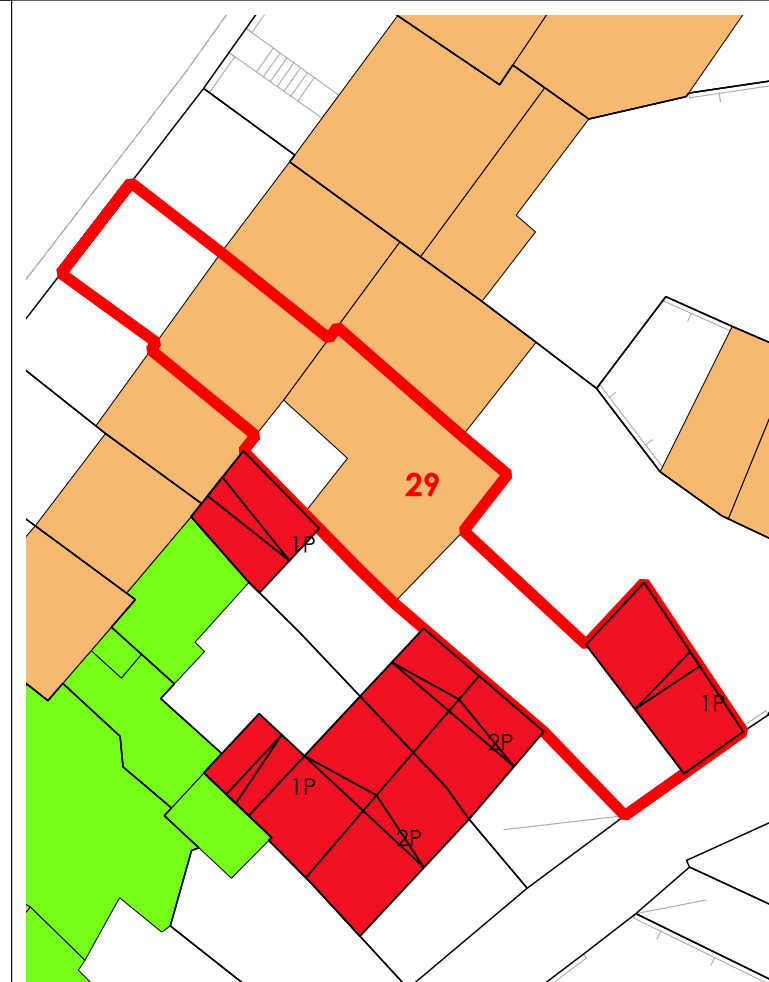

LIVELLO DI TRASFORMABILITA' DELLA UMI: BASSA
CLASSE DELLA UMI: 2a PREVALE

ZONA: A
Isolato: 4
idUMI: 29/04
Superficie Lotto: 186.39 mq
Superficie Coperta al netto delle tettoie: 103.56 mq
Superficie Corti e Aree Esterne: 82.83 mq
Volume: 474.37 mc
Proprietà: Privata
Indice Fondiario: 2.5 mc/mq
Numero Residenti: 1

UMI di particolare Valenza Storico Documentale: NO

N° Volume	Area	Altezza	Volume	CLASSE	Interventi Ammissibili
68	52.37	3.01	157.63	2a	MO - MS - RC - RTF
75	22.58	6.31	142.51	4rig	PROG DEM
78	28.61	6.09	174.23	2a	MO - MS - RC - RTF

La volumetria pari a zero di alcuni corpi di fabbrica deriva dall'iniziale individuazione, da dati aerofotogrammetrici, degli stessi come tettoie. Le successive analisi hanno evidenziato la trasformazione di tali tettoie in volume.



COMUNE DI SANLURI
PIANO PARTICOLAREGGIATO CENTRO DI PRIMA E ANTICA FONDAZIONE

Isolato 04

U.M.I. 30

INQUADRAMENTO

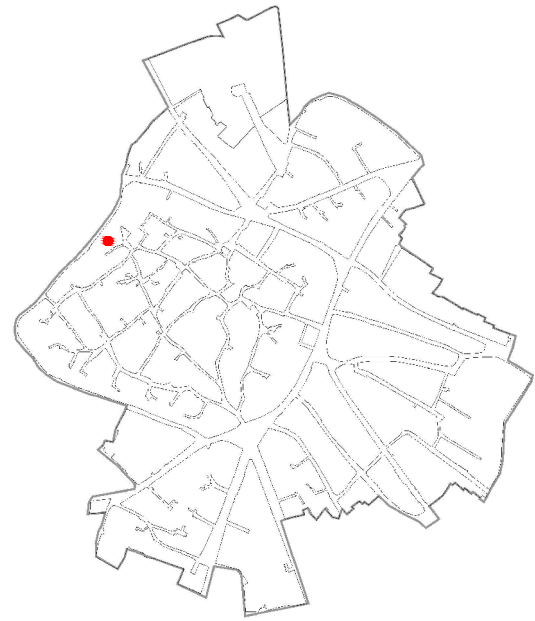

CATASTO STORICO

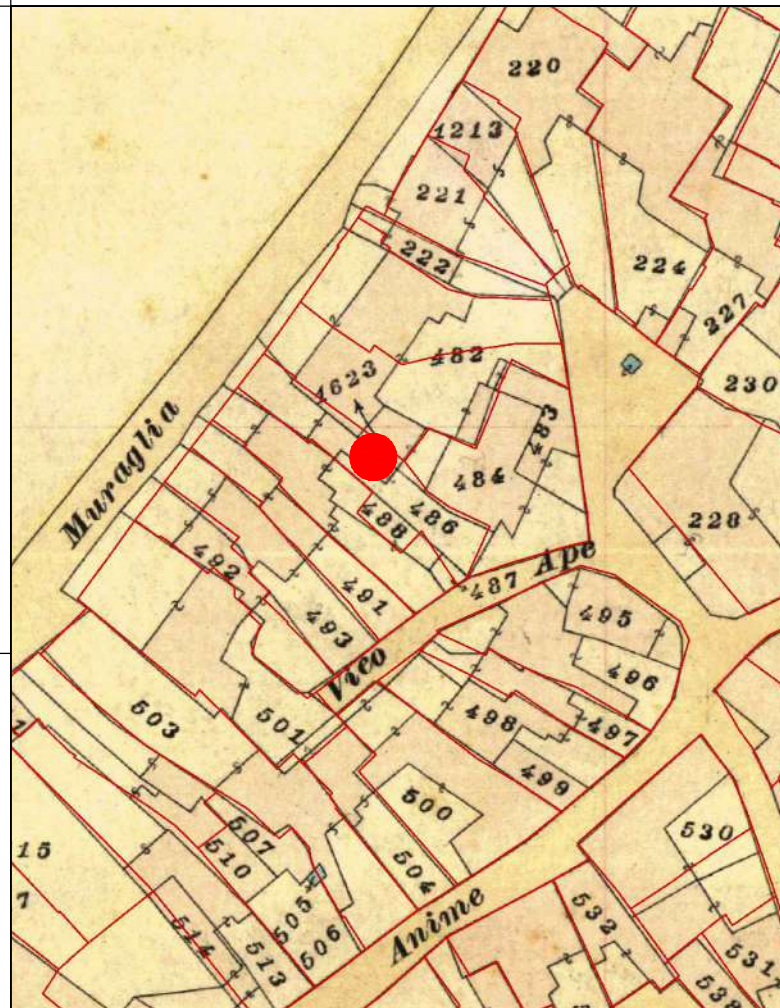

CATASTO ATTUALE

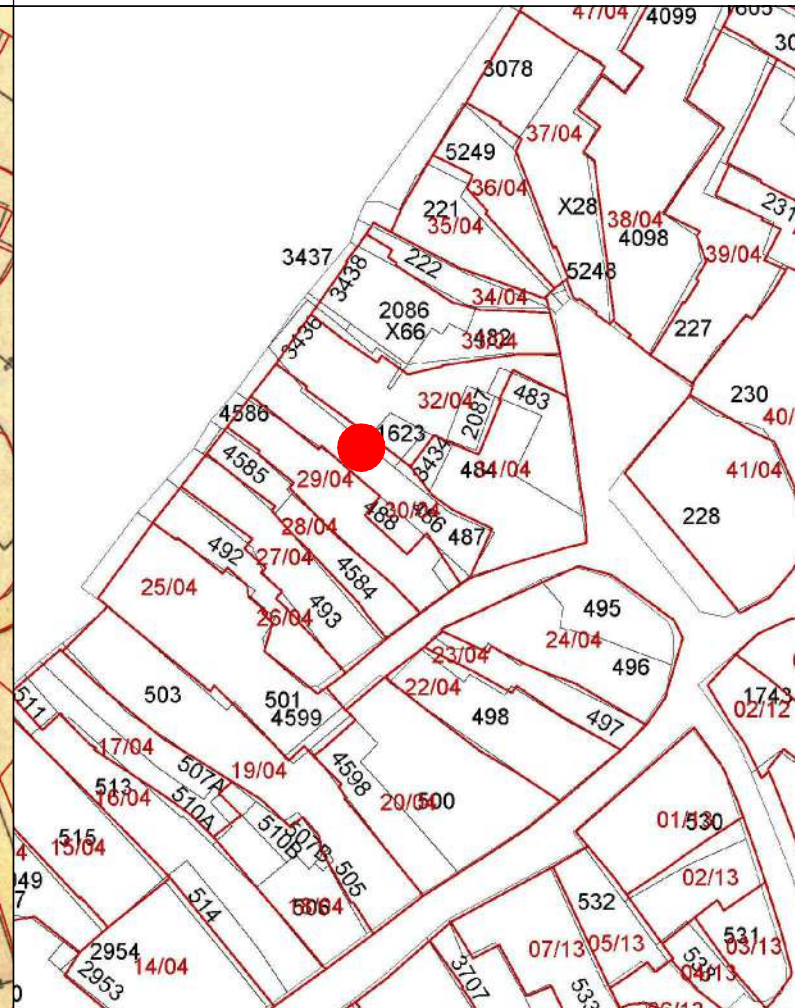

PROFILO STRADALE

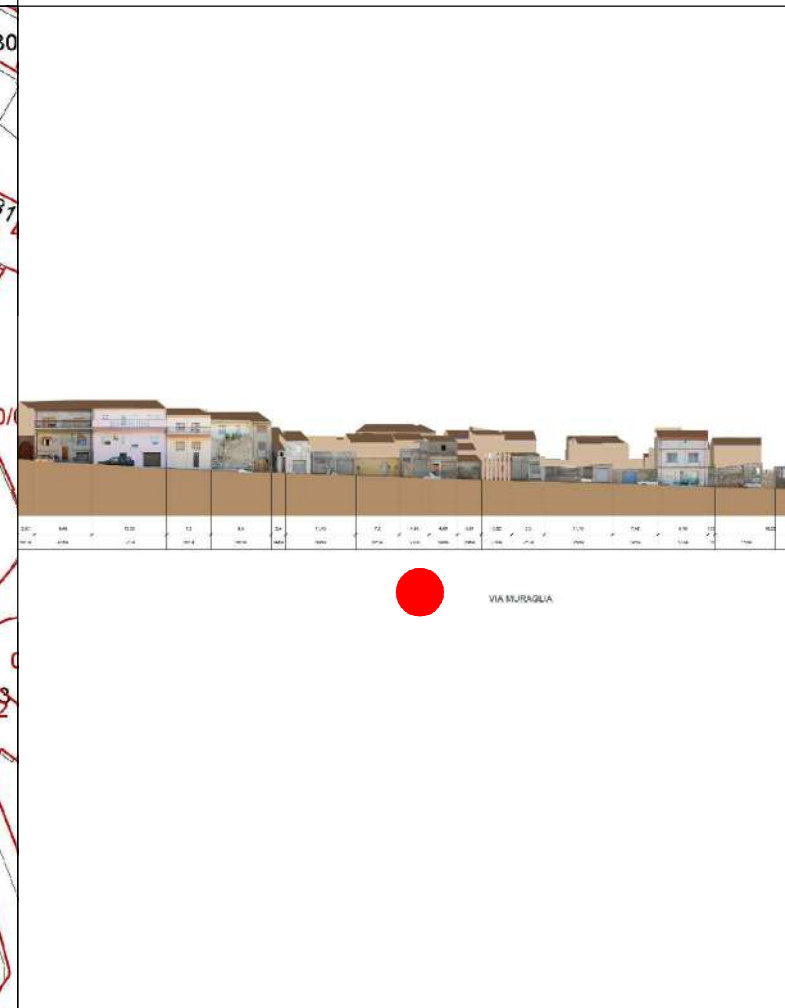

DATI IDENTIFICATIVI
 Catastali attuali: 486, 487p, 488p
 Catastali storici: 486, 487p, 488p

DESTINAZIONE D'USO
 Residenziale

ORTOFOTO

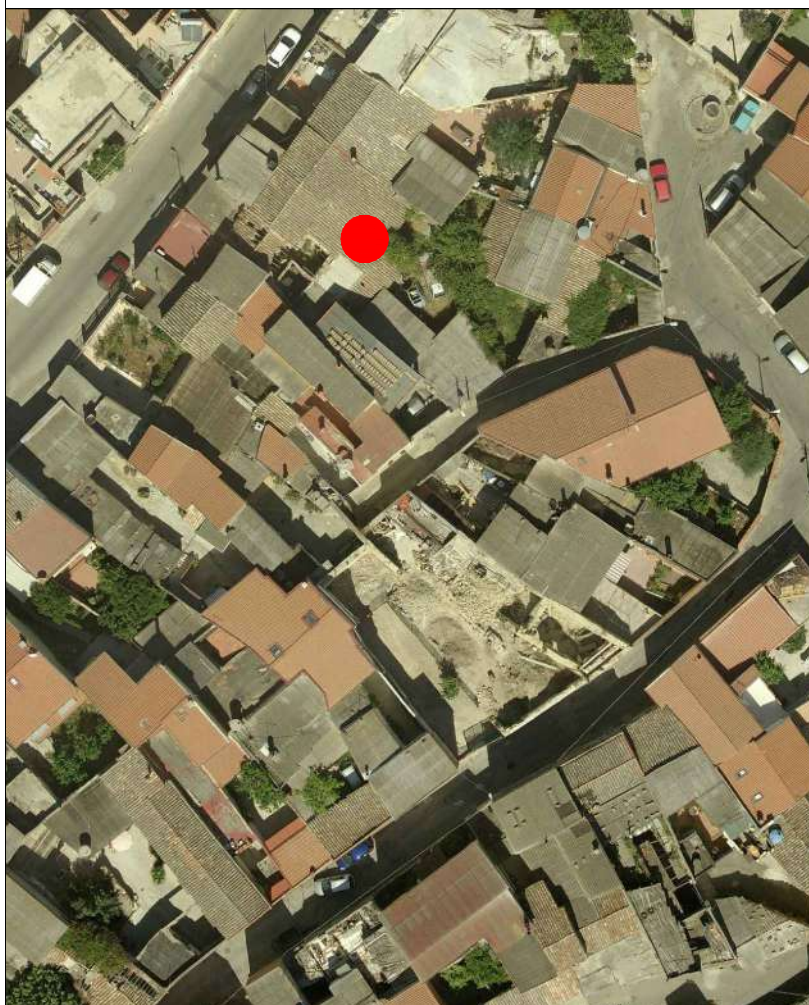

AEROFOTOGRAMMETRIA



FOTO 45°

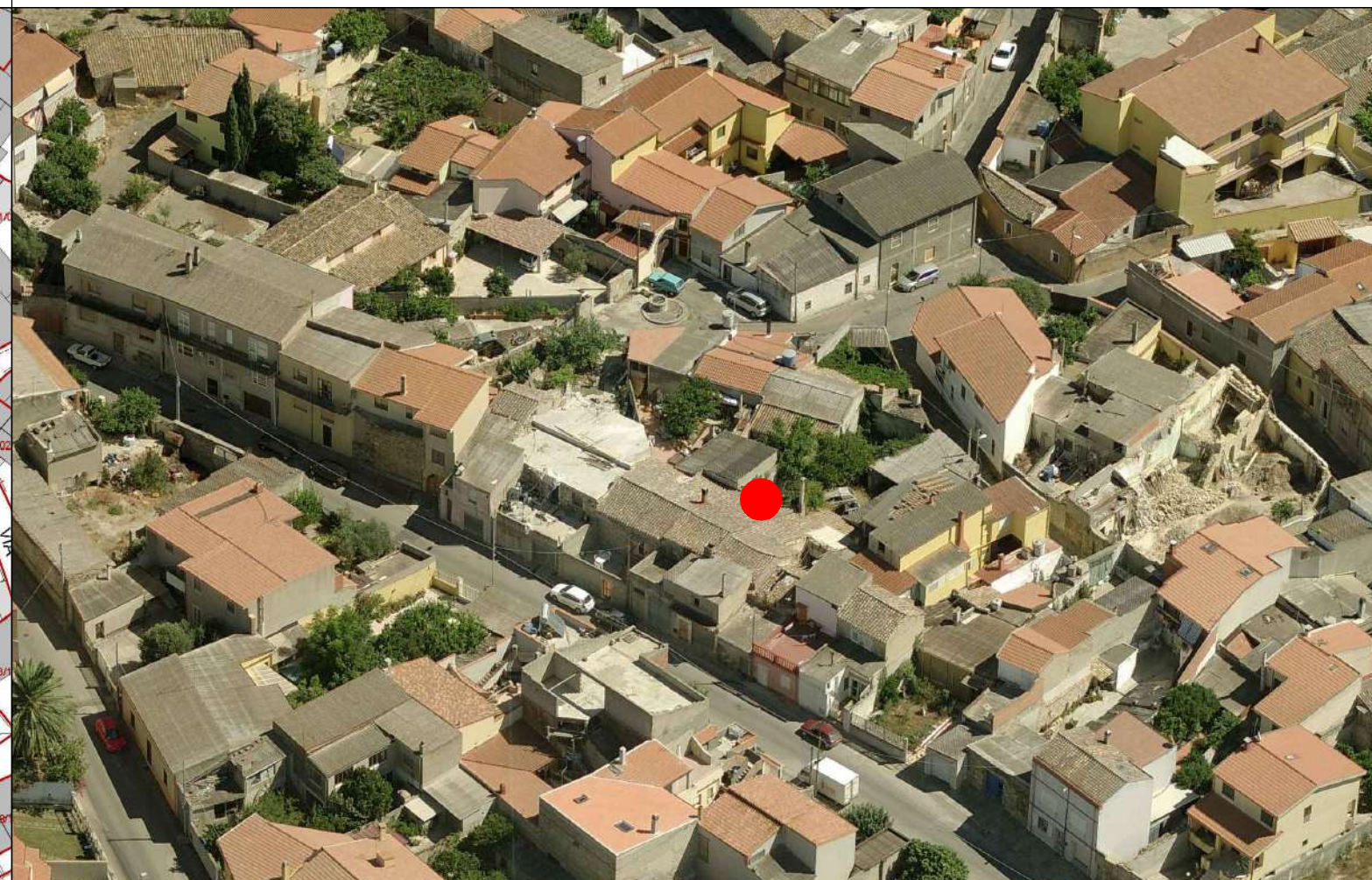



INQUADRAMENTO

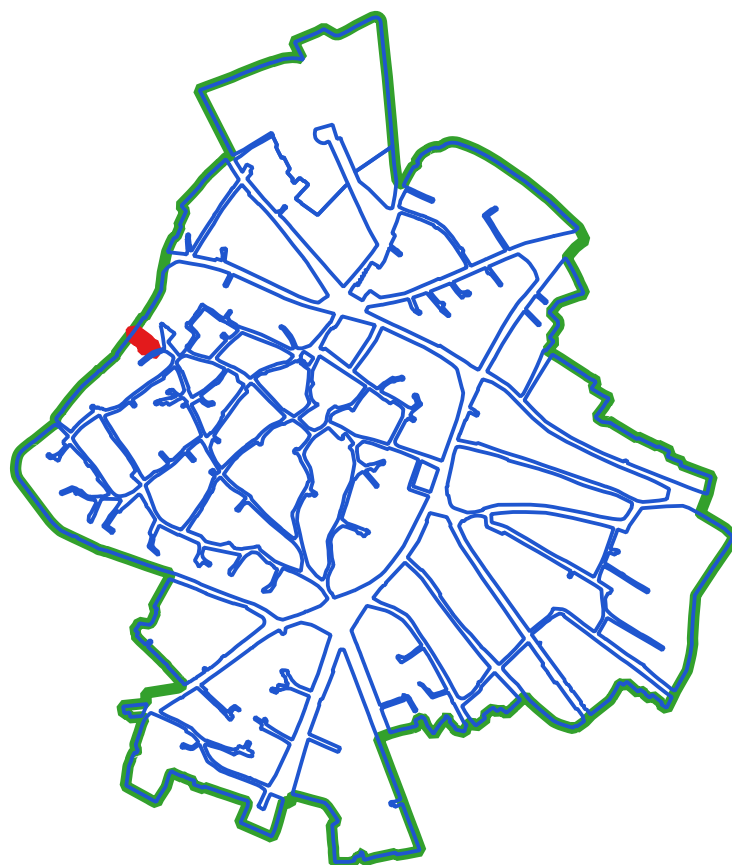

CLASSI DI TRASFORMABILITA'

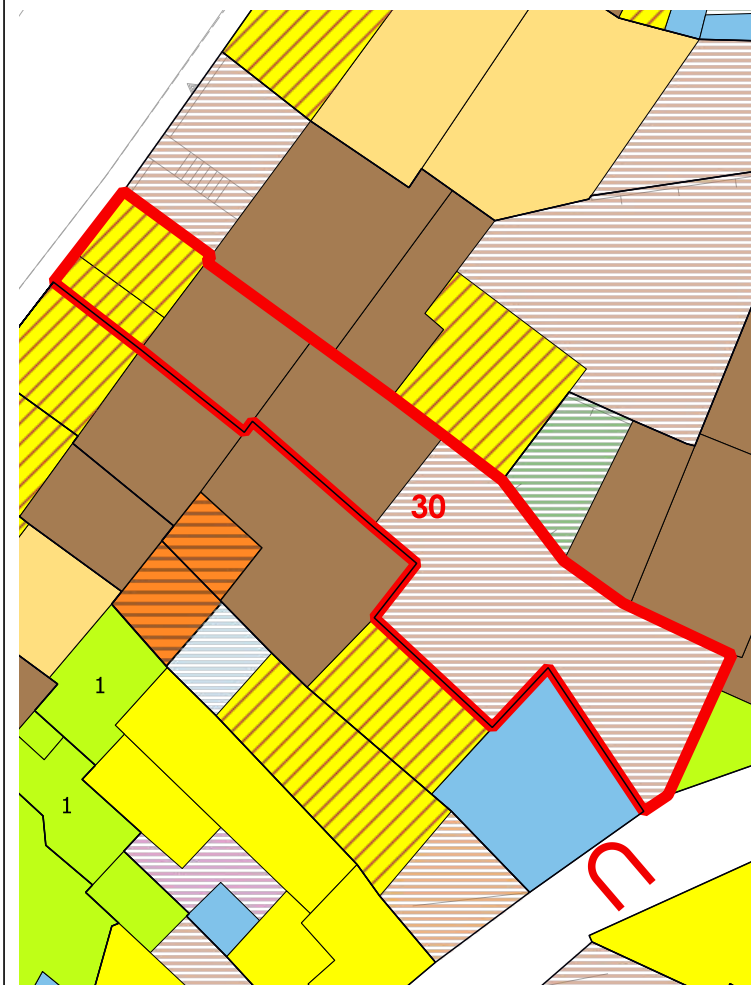

COPERTURE



VOLUMI

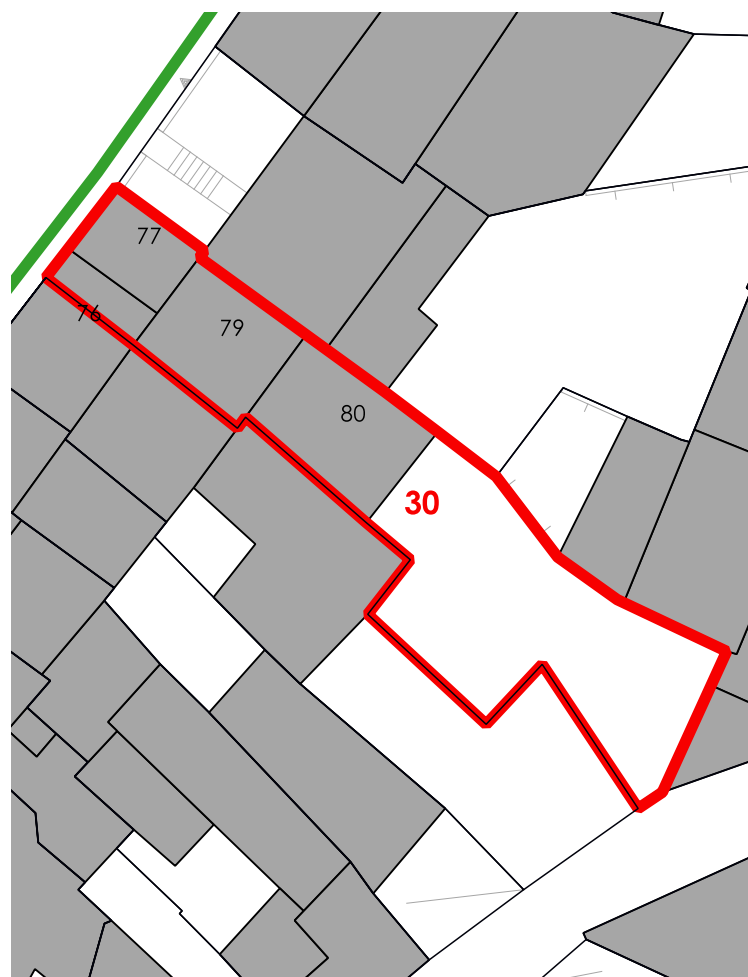

CORTI STORICHE ORIGINARIE

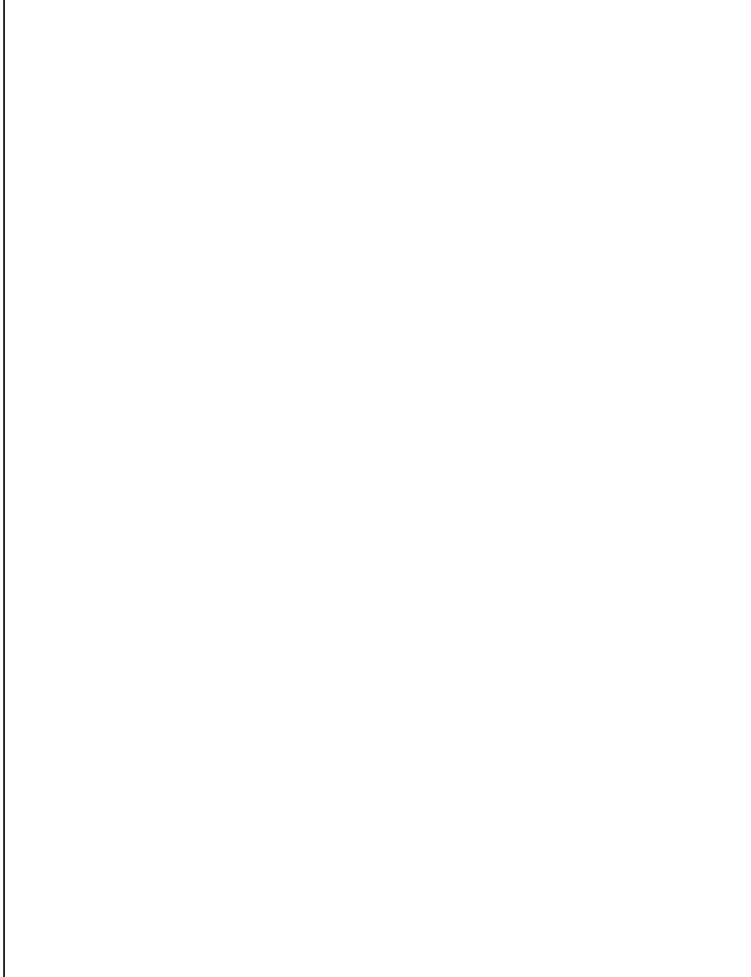

NUOVE EDIFICAZIONI

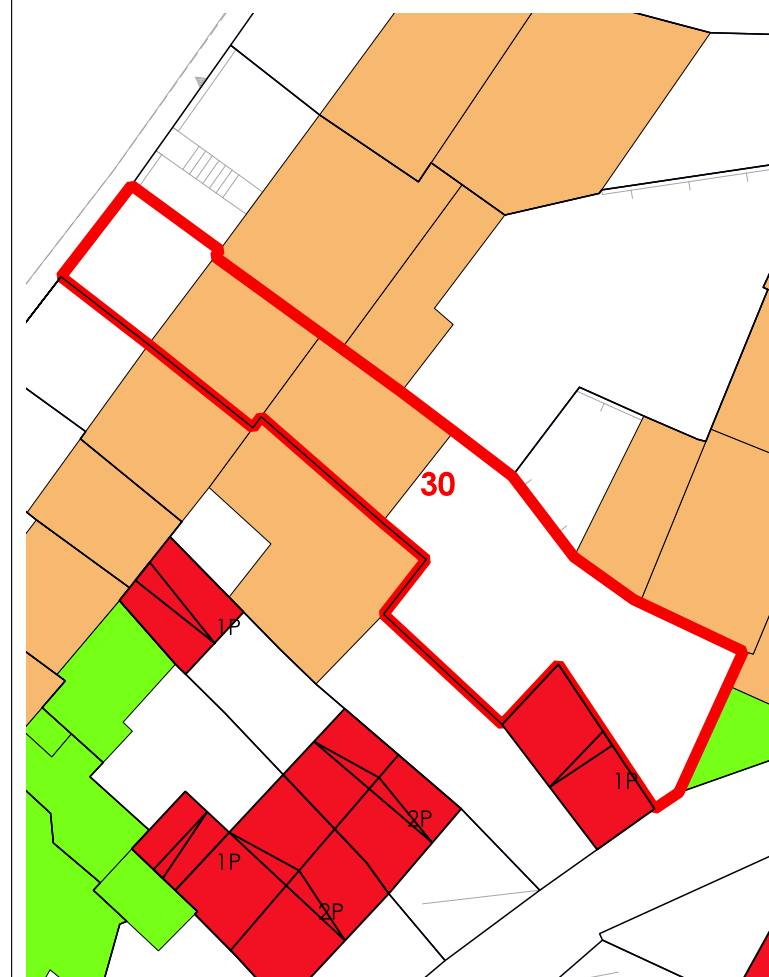

LIVELLO DI TRASFORMABILITA' DELLA UMI: BASSA
CLASSE DELLA UMI: 2a PREVALE

ZONA: A
Isolato: 4
idUMI: 30/04
Superficie Lotto: 191.55 mq
Superficie Coperta al netto delle tettoie: 84.06 mq
Superficie Corti e Aree Esterne: 107.49 mq
Volume: 341.88 mc
Proprietà: Privata
Indice Fondiario: 1.8 mc/mq
Numero Residenti: 0

UMI di particolare Valenza Storico Documentale: NO

N°	Volume	Area	Altezza	Volume	CLASSE	Interventi Ammissibili
76	7.79	6	46.74	4rig	PROG DEM	
77	15.9	3.73	59.29	4rig	PROG DEM	
79	27.68	4.99	138.1	2a	MO - MS - RC - RTF	
80	32.69	2.99	97.75	2a	MO - MS - RC - RTF	

La volumetria pari a zero di alcuni corpi di fabbrica deriva dall'iniziale individuazione, da dati aerofotogrammetrici, degli stessi come tettoie. Le successive analisi hanno evidenziato la trasformazione di tali tettoie in volume.



COMUNE DI SANLURI
PIANO PARTICOLAREGGIATO CENTRO DI PRIMA E ANTICA FONDAZIONE

Isolato	04
U.M.I.	31

INQUADRAMENTO

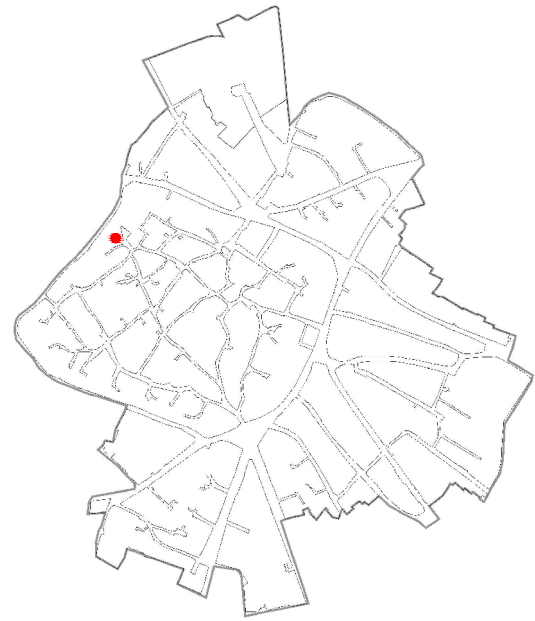

CATASTO STORICO

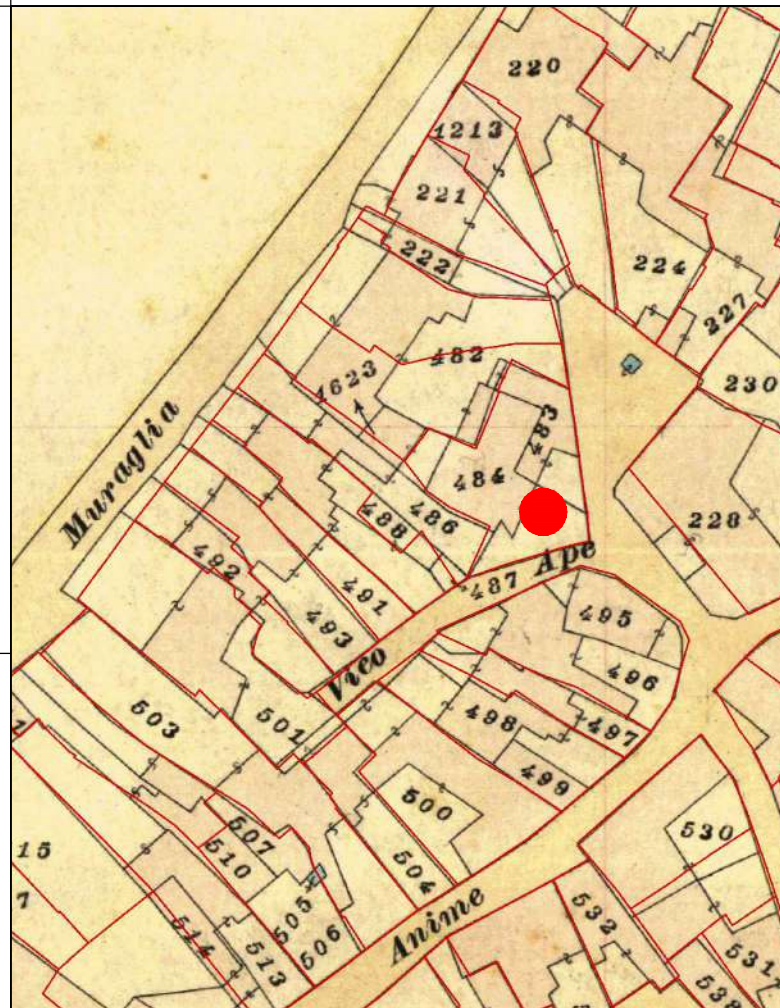

CATASTO ATTUALE

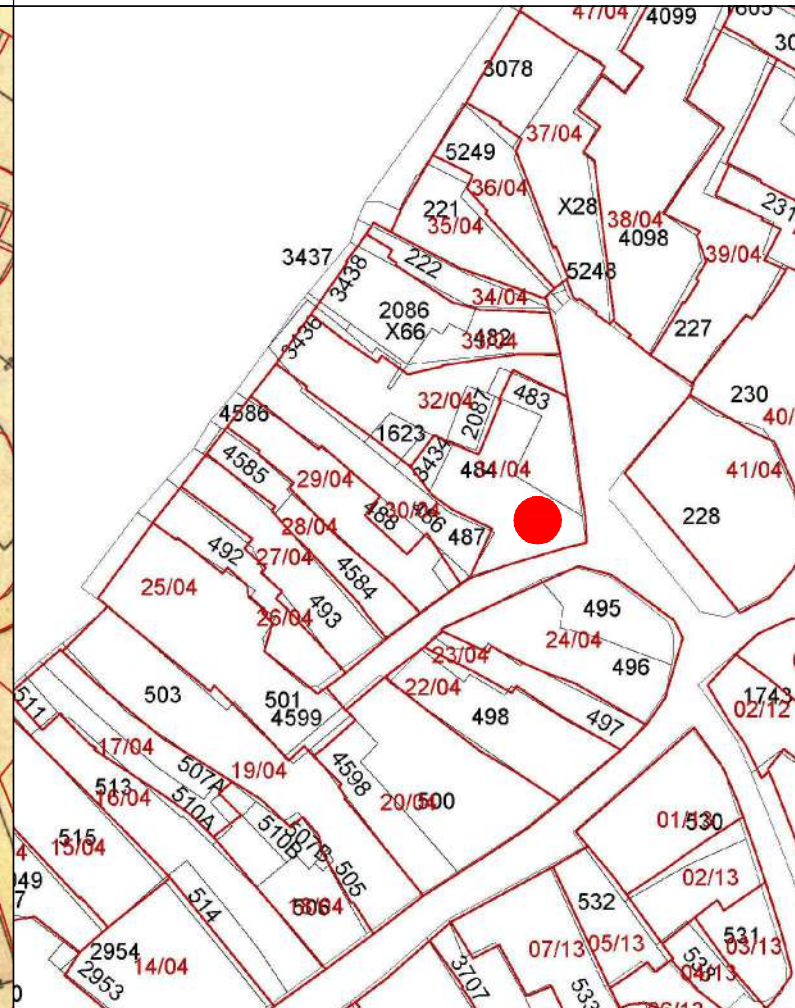

PROFILO STRADALE

DATI IDENTIFICATIVI
 Catastali attuali: 483, 484
 Catastali storici: 483, 484, 3434

DESTINAZIONE D'USO
 Residenziale

ORTOFOTO

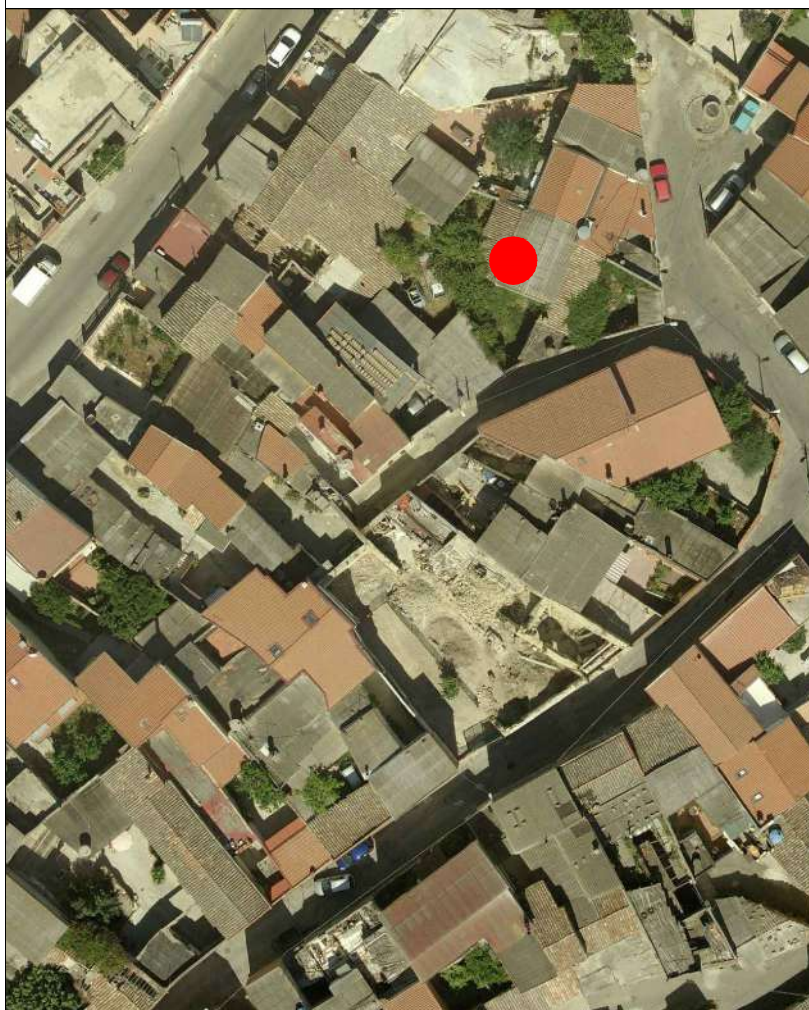

AEROFOTOGRAMMETRIA



FOTO 45°





COMUNE DI SANLURI
PIANO PARTICOLAREGGIATO CENTRO DI ANTICA E PRIMA FORMAZIONE

Isolato 4
U.M.I. 31

LIVELLO DI TRASFORMABILITA' DELLA UMI: BASSA
CLASSE DELLA UMI: 2a PREVALE

ZONA: A
Isolato: 4
idUMI: 31/04
Superficie Lotto: 293.02 mq
Superficie Coperta al netto delle tettoie: 222.85 mq
Superficie Corti e Aree Esterne: 70.17 mq
Volume: 694.76 mc
Proprietà: Privata
Indice Fondiario: 2.4 mc/mq
Numero Residenti: 5

UMI di particolare Valenza Storico Documentale: NO

INQUADRAMENTO

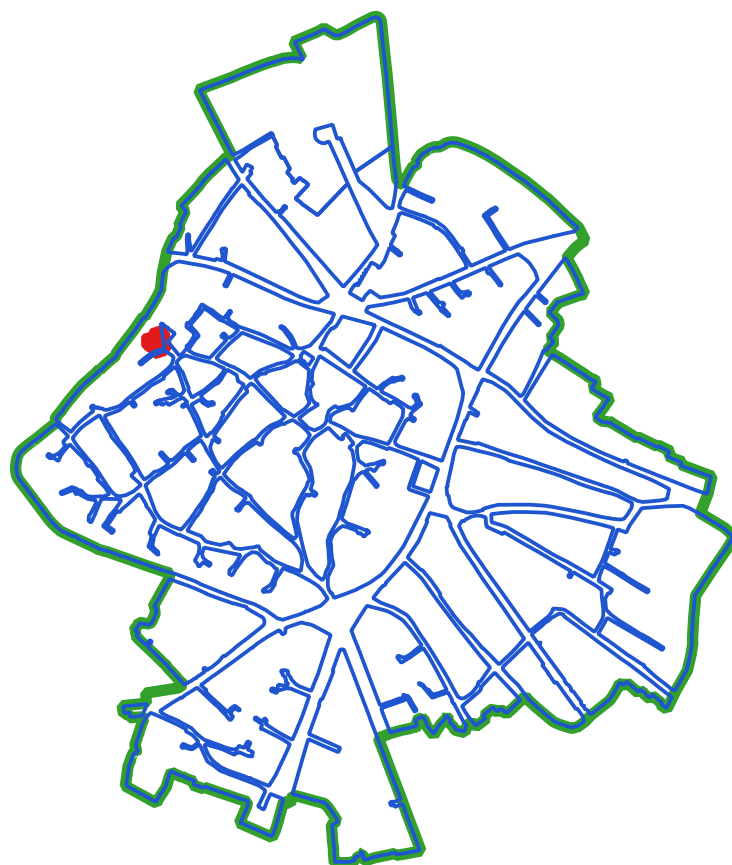

CLASSI DI TRASFORMABILITA'

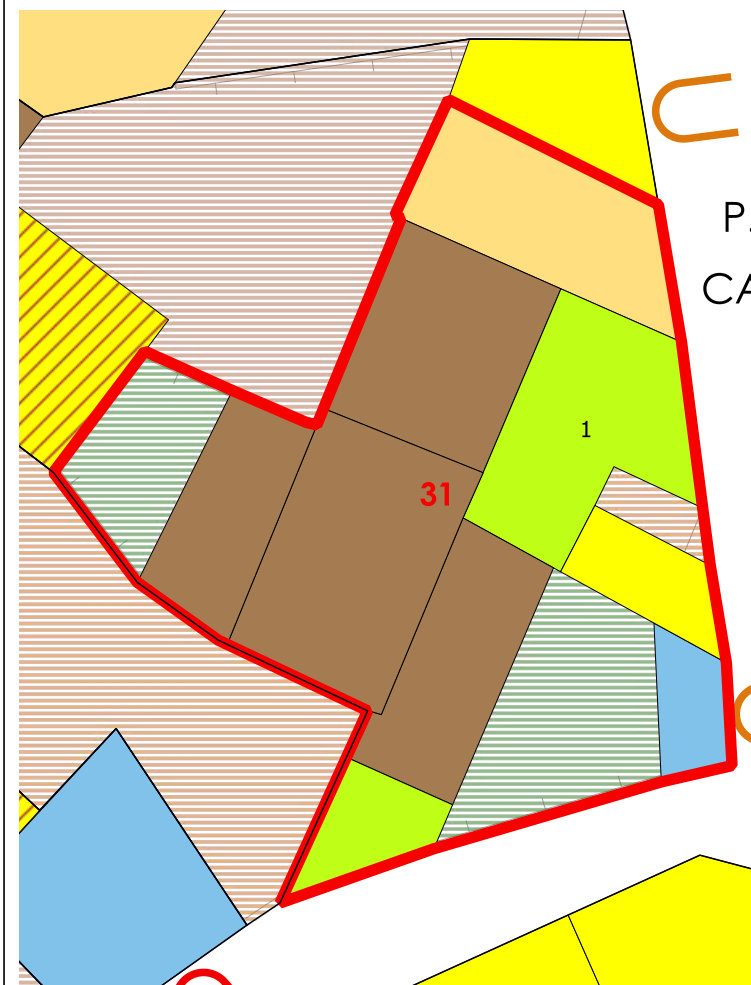

COPERTURE

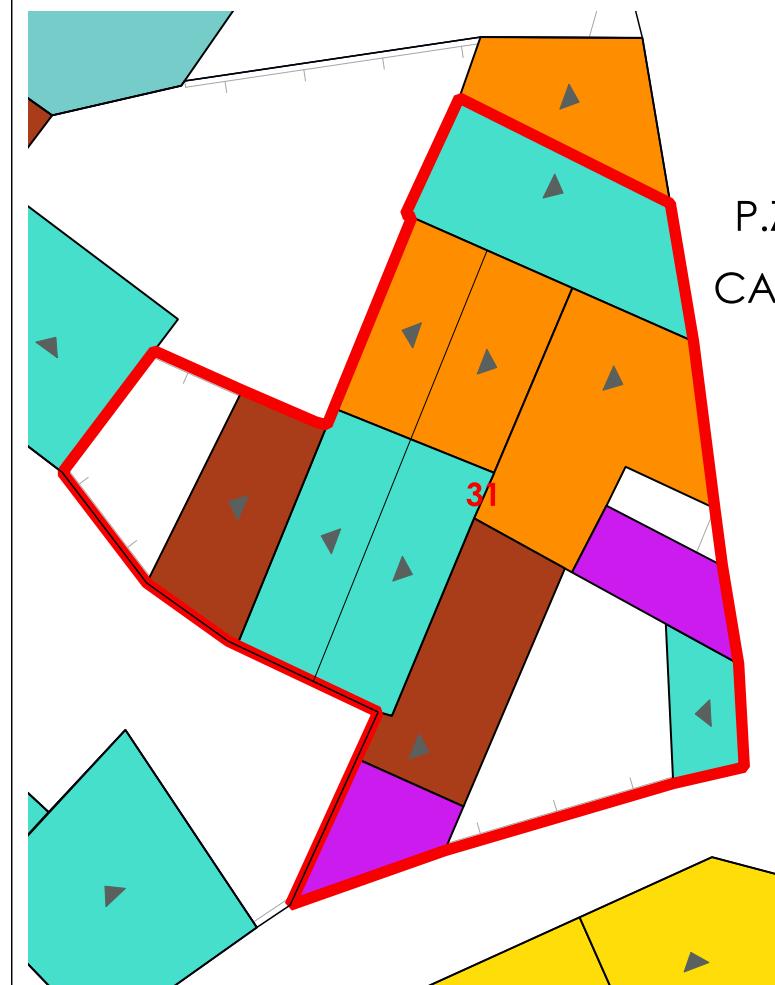

N°	Volume	Area	Altezza	Volume	CLASSE	Interventi Ammissibili
116	33.04	3.34	110.35	2b	MO - MS - RE - RC - RTF	
117	34.88	2.89	100.82	2a	MO - MS - RC - RTF	
118	37.3	2.6	96.98	3	MO - MS - RE - DR	
119	12.14	2.61	31.68	4	MO - MS - RE - DR	
120	27.23	2.76	75.15	2a	MO - MS - RC - RTF	
121	12.11	2.58	31.25	3	MO - MS - RE - DR	
122	43.89	4.08	179.09	2a	MO - MS - RC - RTF	
123	22.26	3.12	69.44	2a	MO - MS - RC - RTF	

VOLUMI

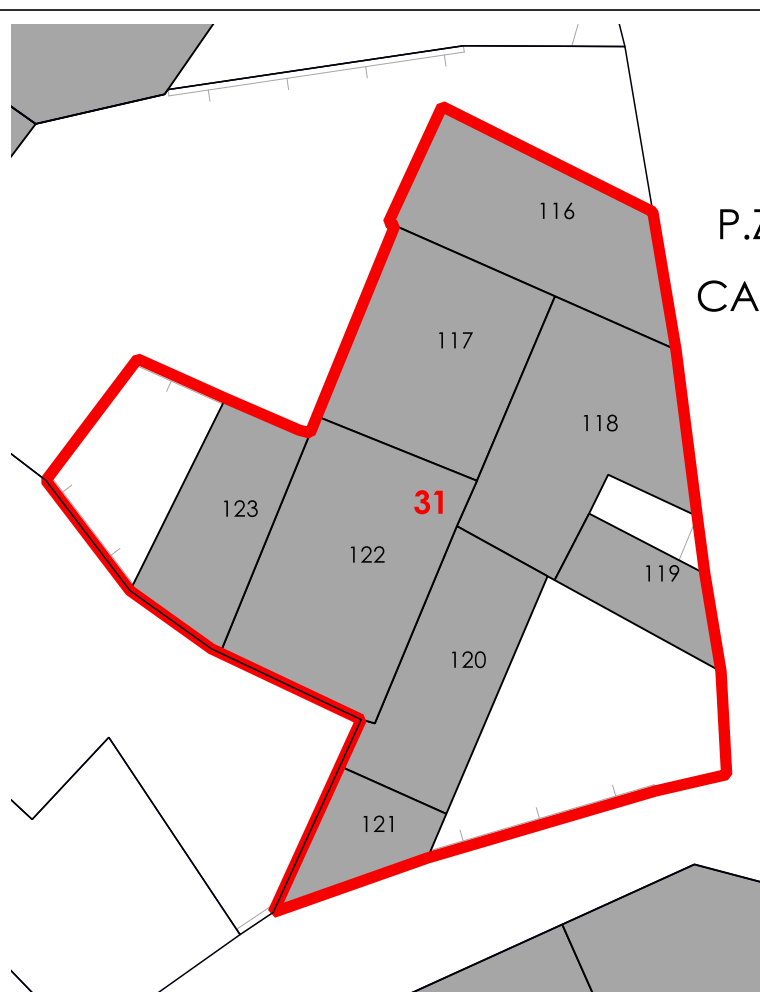

CORTI STORICHE ORIGINARIE

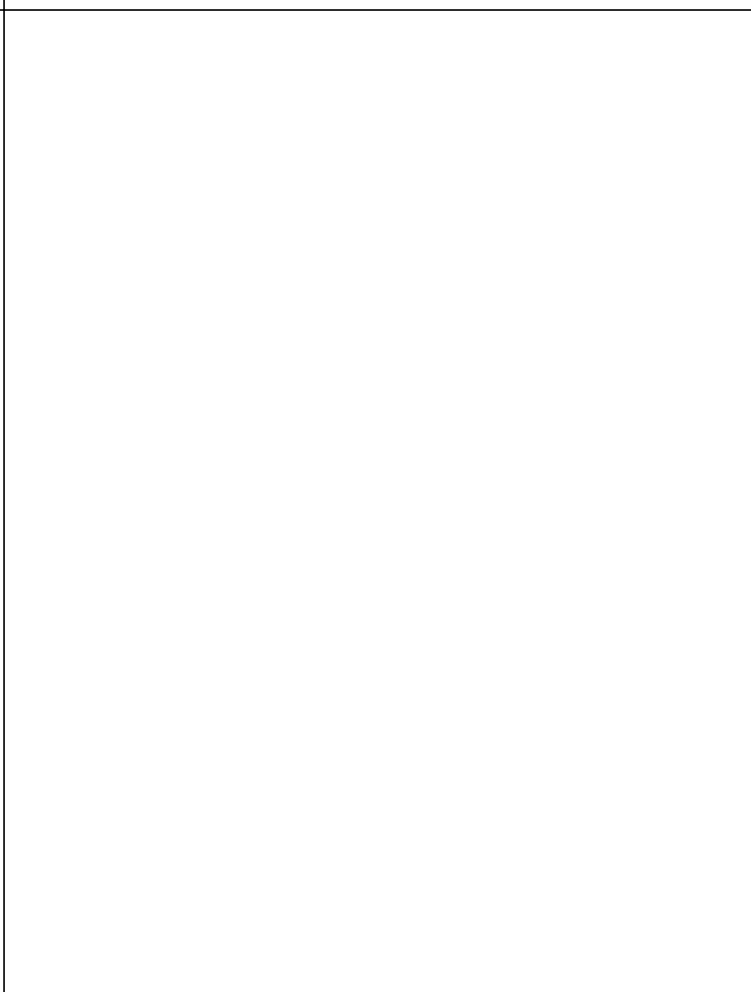

NUOVE EDIFICAZIONI

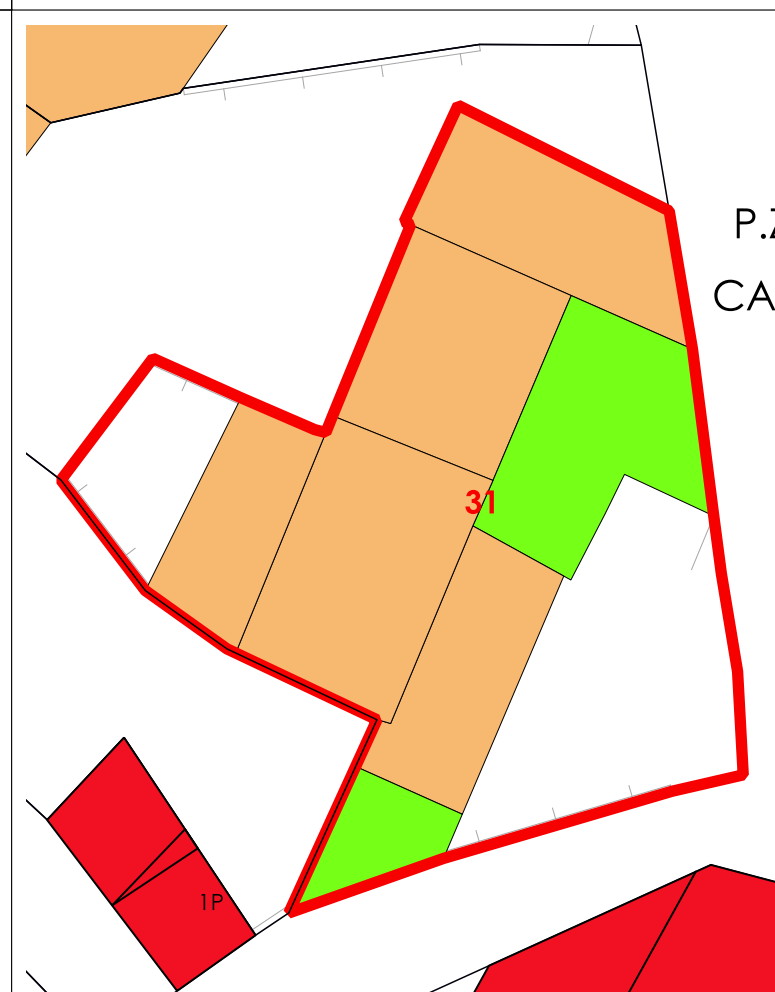

La volumetria pari a zero di alcuni corpi di fabbrica deriva dall'iniziale individuazione, da dati aerofotogrammetrici, degli stessi come tettoie. Le successive analisi hanno evidenziato la trasformazione di tali tettoie in volume.



COMUNE DI SANLURI
PIANO PARTICOLAREGGIATO CENTRO DI PRIMA E ANTICA FONDAZIONE

Isolato	04
U.M.I.	32

INQUADRAMENTO

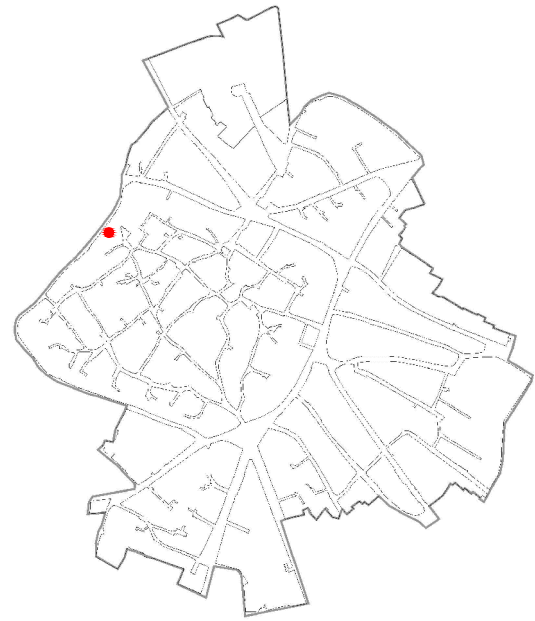

CATASTO STORICO

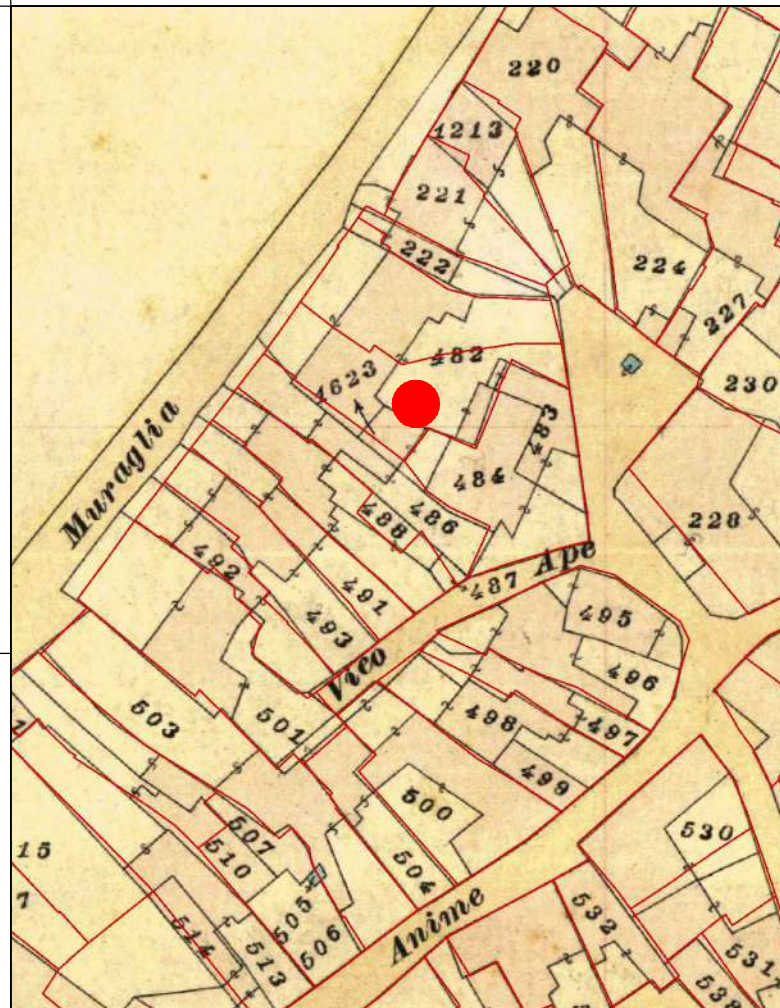

CATASTO ATTUALE

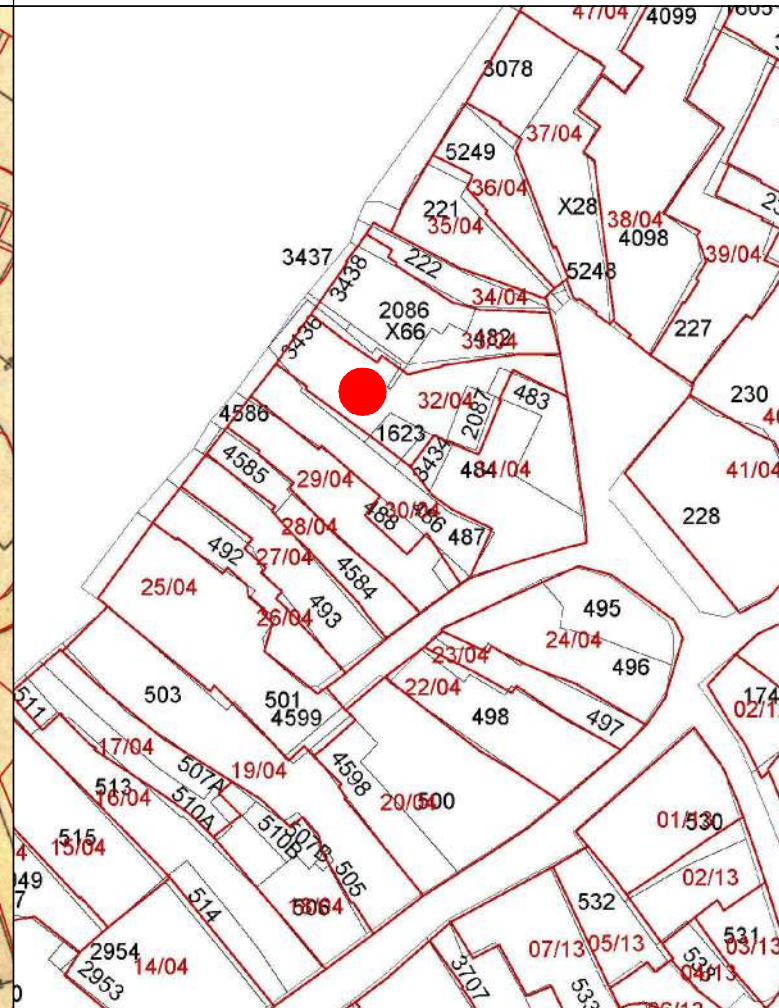

PROFILO STRADALE



DATI IDENTIFICATIVI
 Catastali attuali: 3436, 2087, 1623
 Catastali storici: 1623p, 482p

DESTINAZIONE D'USO
 Residenziale

ORTOFOTO

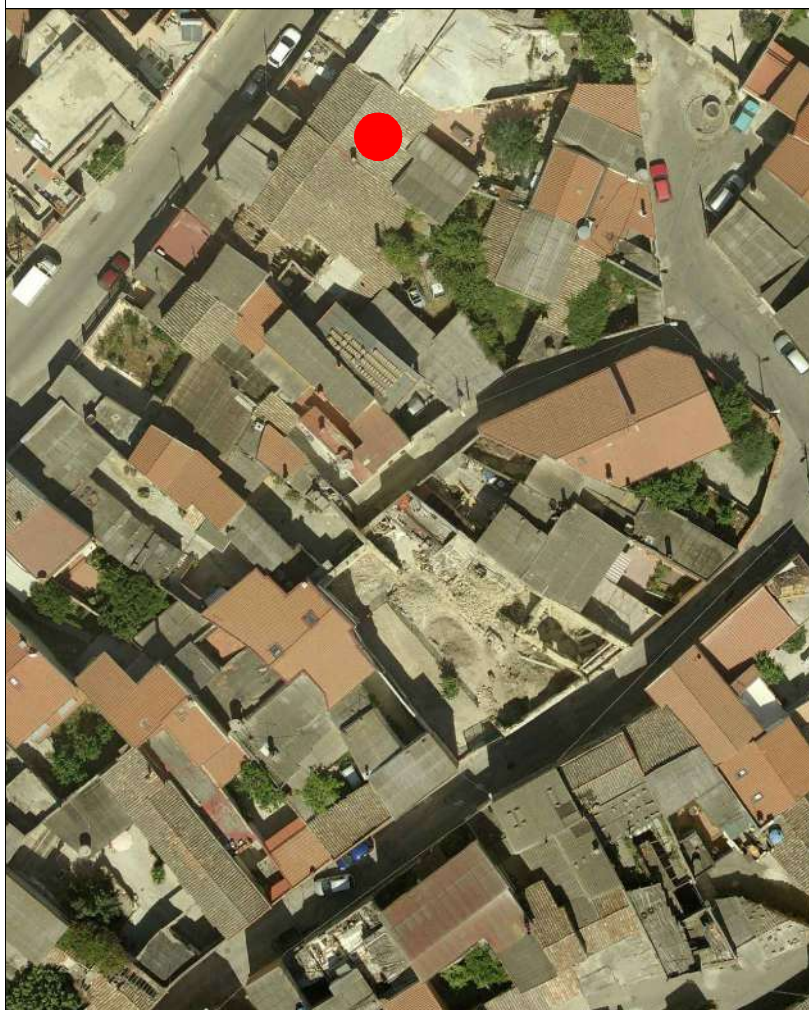

AEROFOTOGRAMMETRIA



FOTO 45°

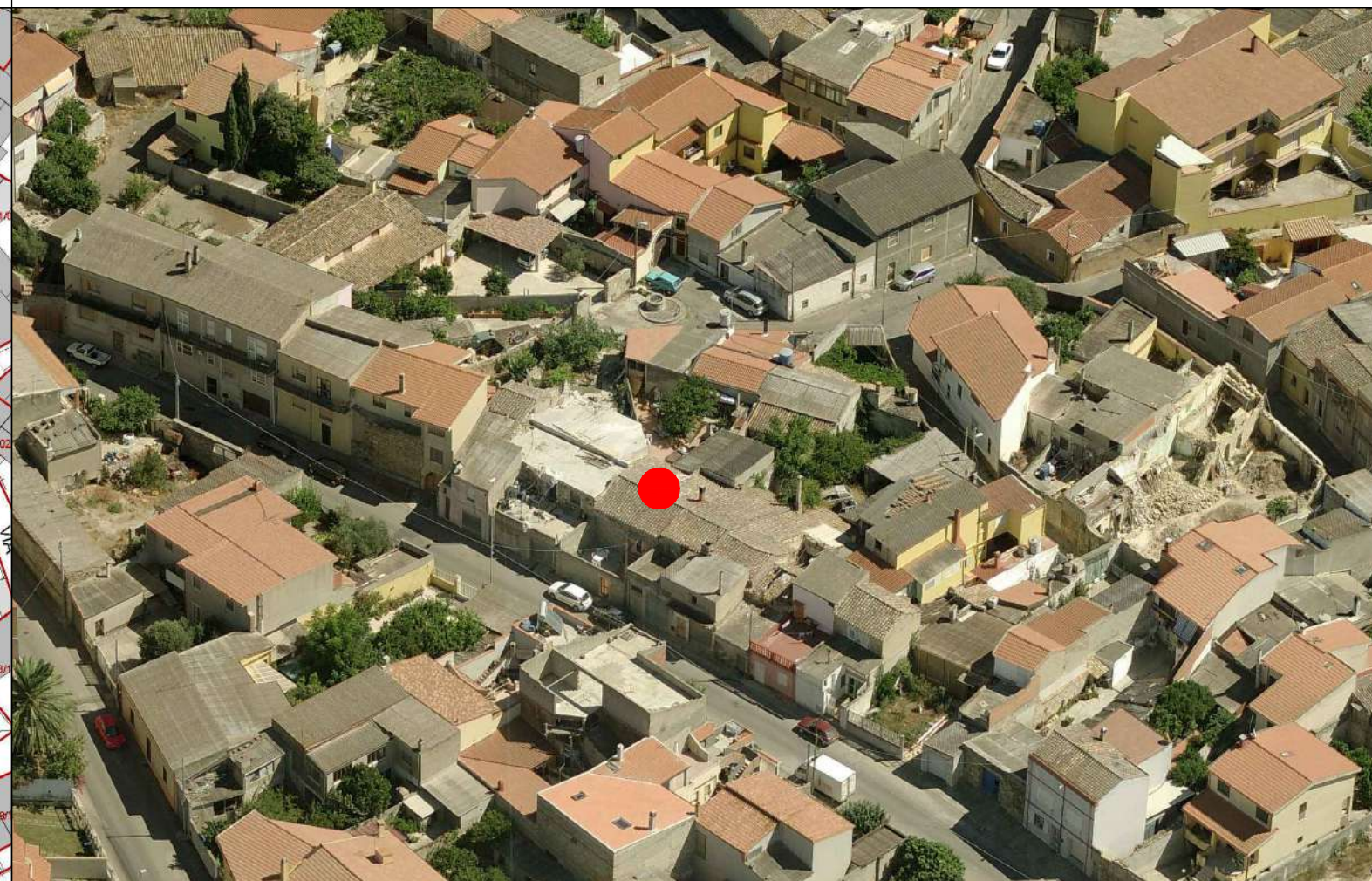



LIVELLO DI TRASFORMABILITA' DELLA UMI: BASSA
 CLASSE DELLA UMI: 2a UNICA

ZONA: A
 Isolato: 4
 idUMI: 32/04
 Superficie Lotto: 269.33 mq
 Superficie Coperta al netto delle tettoie: 76 mq
 Superficie Corti e Aree Esterne: 193.33 mq
 Volume: 336.88 mc
 Proprietà: Privata
 Indice Fondiario: 1.3 mc/mq
 Numero Residenti: 4

UMI di particolare Valenza Storico Documentale: NO

N°	Volume	Area	Altezza	Volume	CLASSE	Interventi Ammissibili
81	23	4	92.01	2a	MO - MS - RC - RTF	
82	53	4.62	244.87	2a	MO - MS - RC - RTF	

INQUADRAMENTO

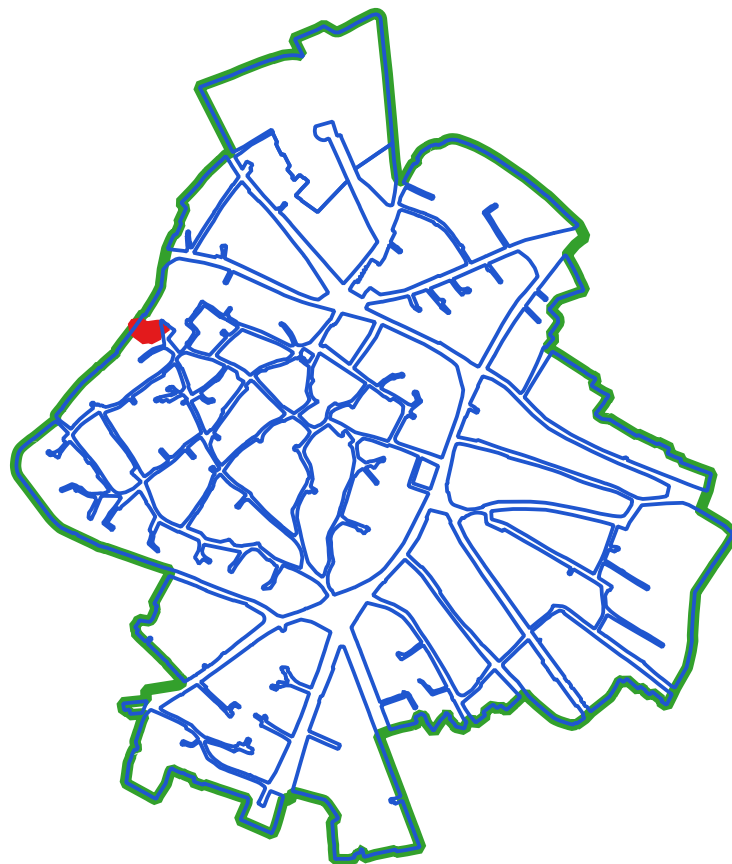

CLASSI DI TRASFORMABILITA'

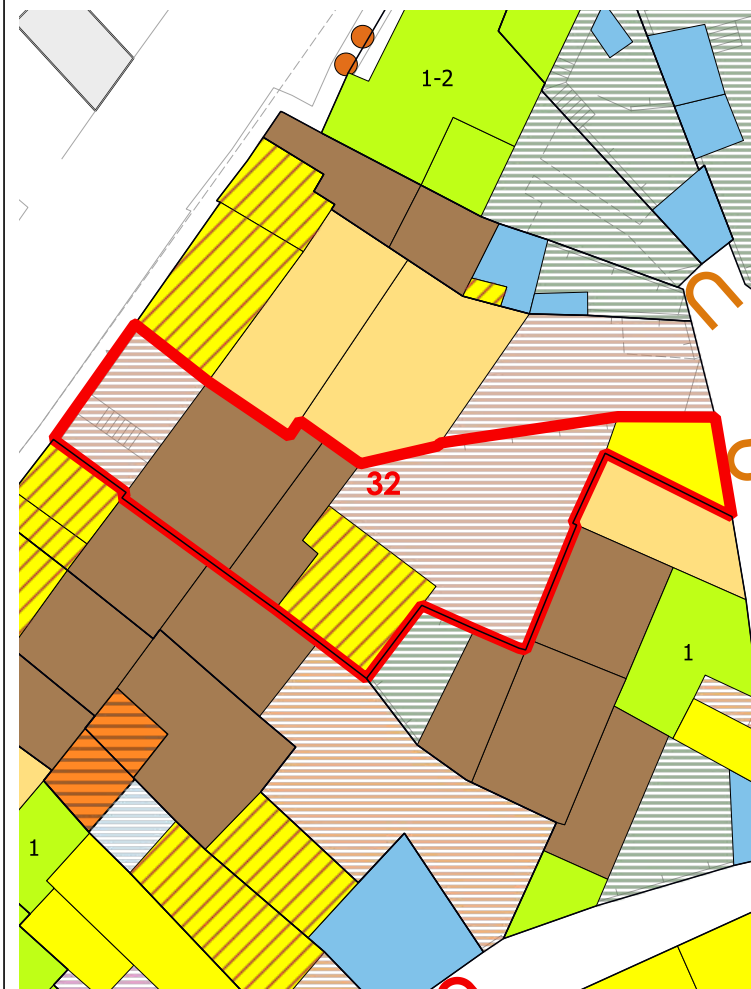

COPERTURE

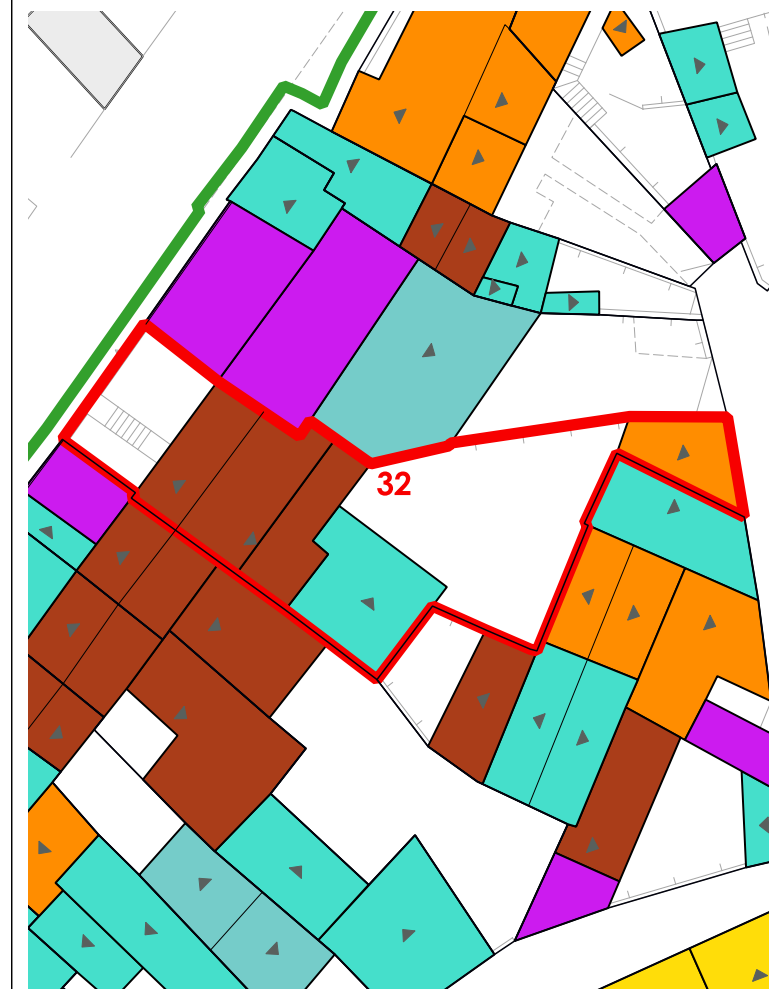

VOLUMI

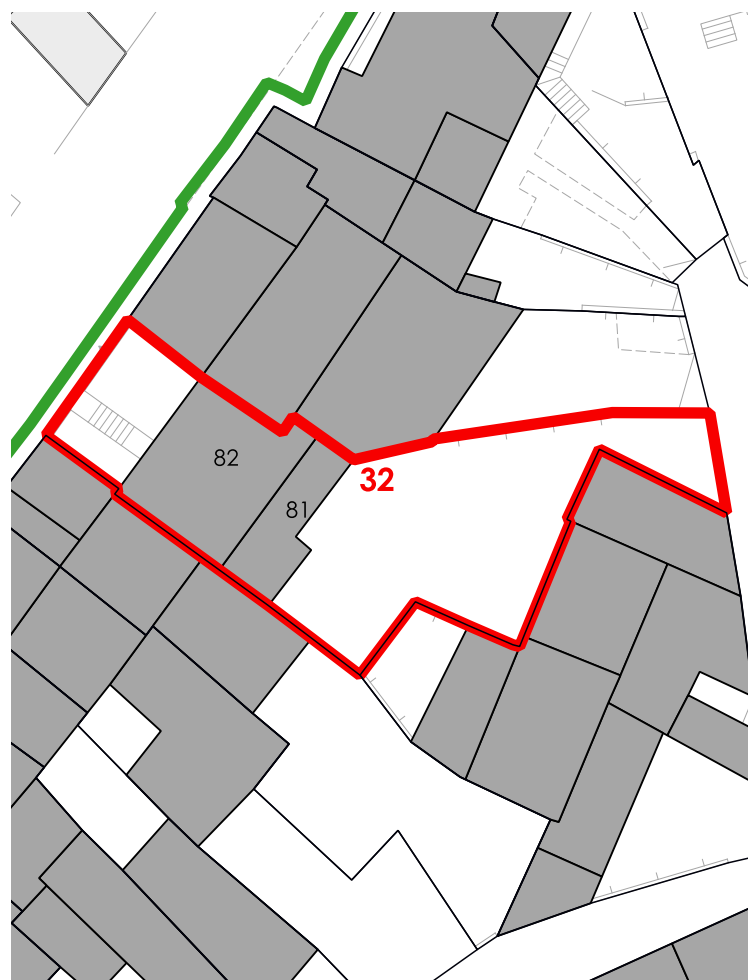

CORTI STORICHE ORIGINARIE

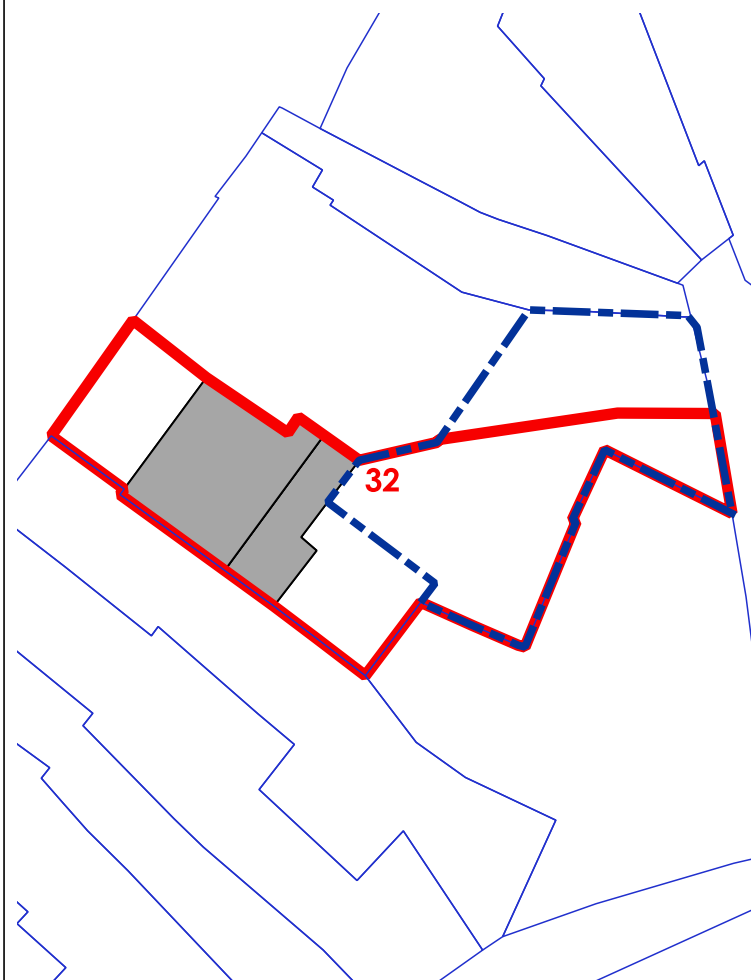

NUOVE EDIFICAZIONI

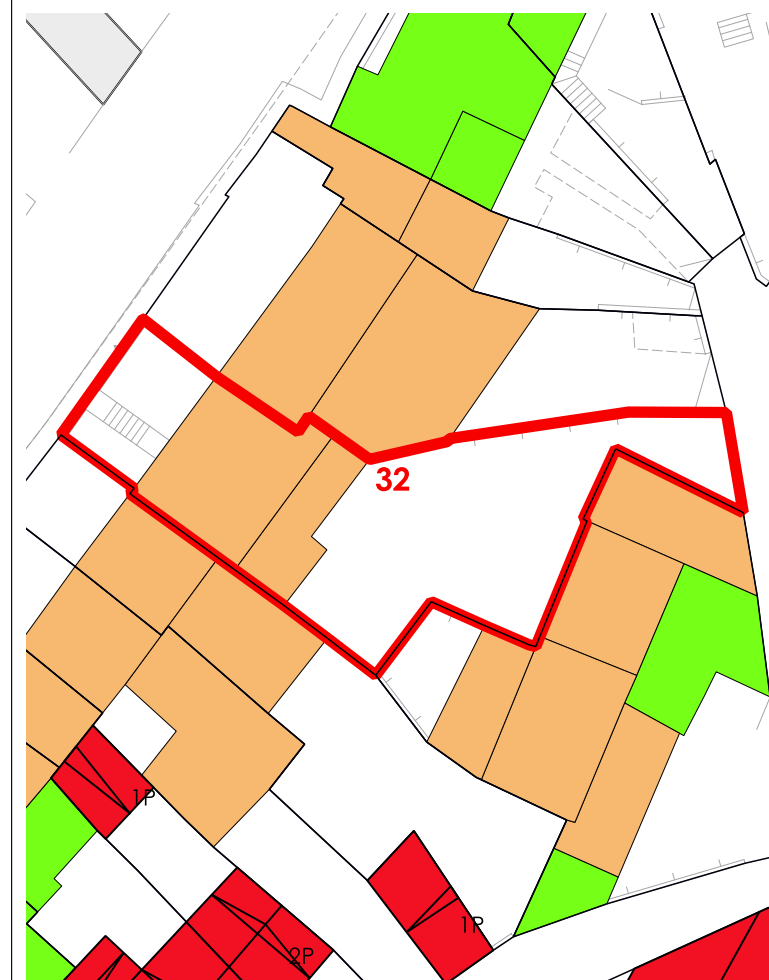

La volumetria pari a zero di alcuni corpi di fabbrica deriva dall'iniziale individuazione, da dati aerofotogrammetrici, degli stessi come tettoie. Le successive analisi hanno evidenziato la trasformazione di tali tettoie in volume.



COMUNE DI SANLURI
PIANO PARTICOLAREGGIATO CENTRO DI PRIMA E ANTICA FONDAZIONE

Isolato 04
U.M.I. 33

INQUADRAMENTO

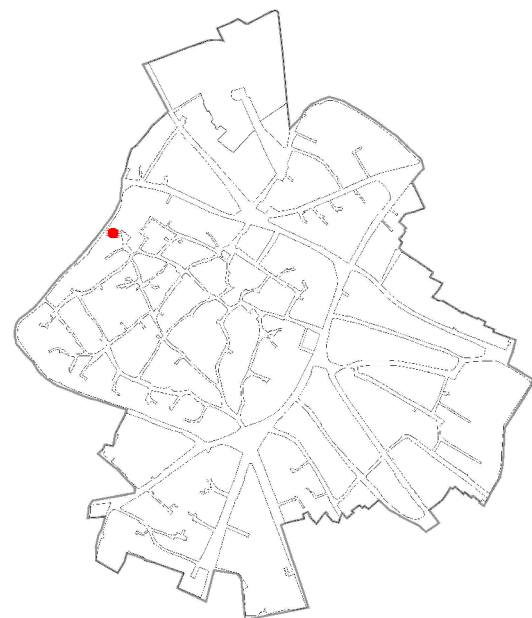

CATASTO STORICO

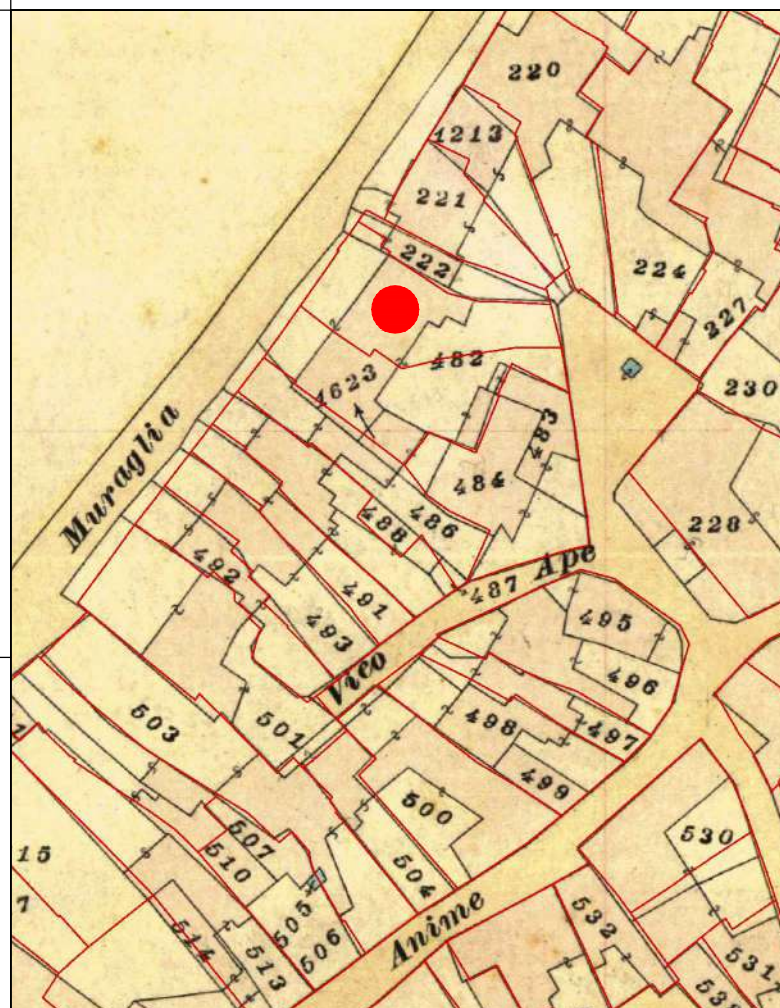

CATASTO ATTUALE

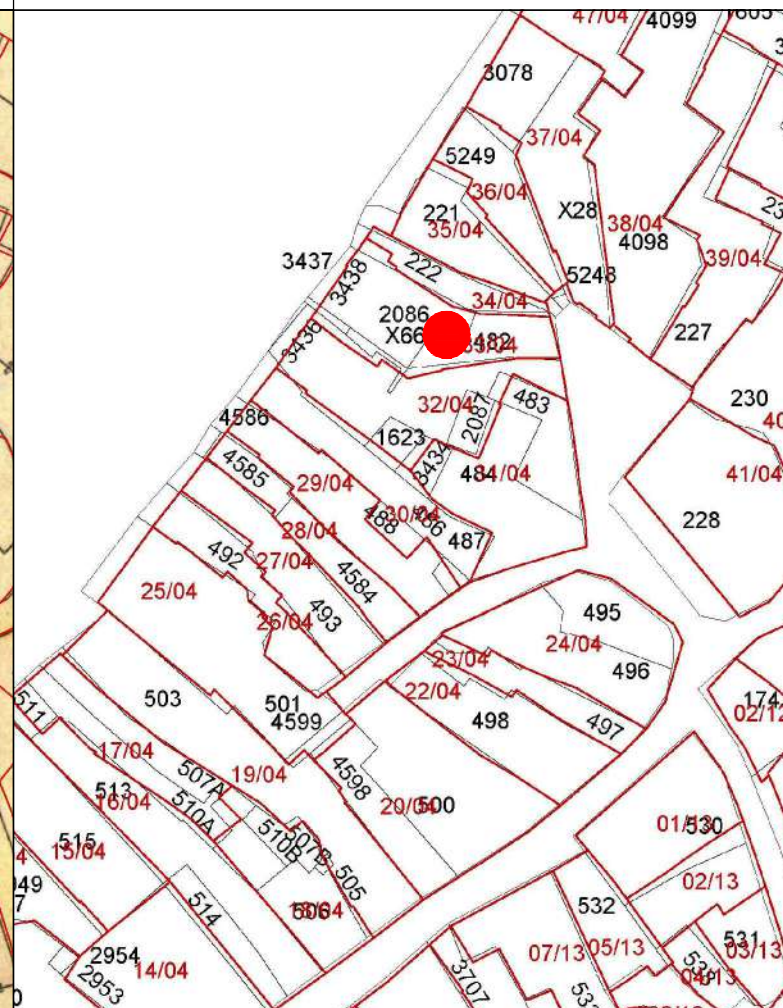

PROFILO STRADALE

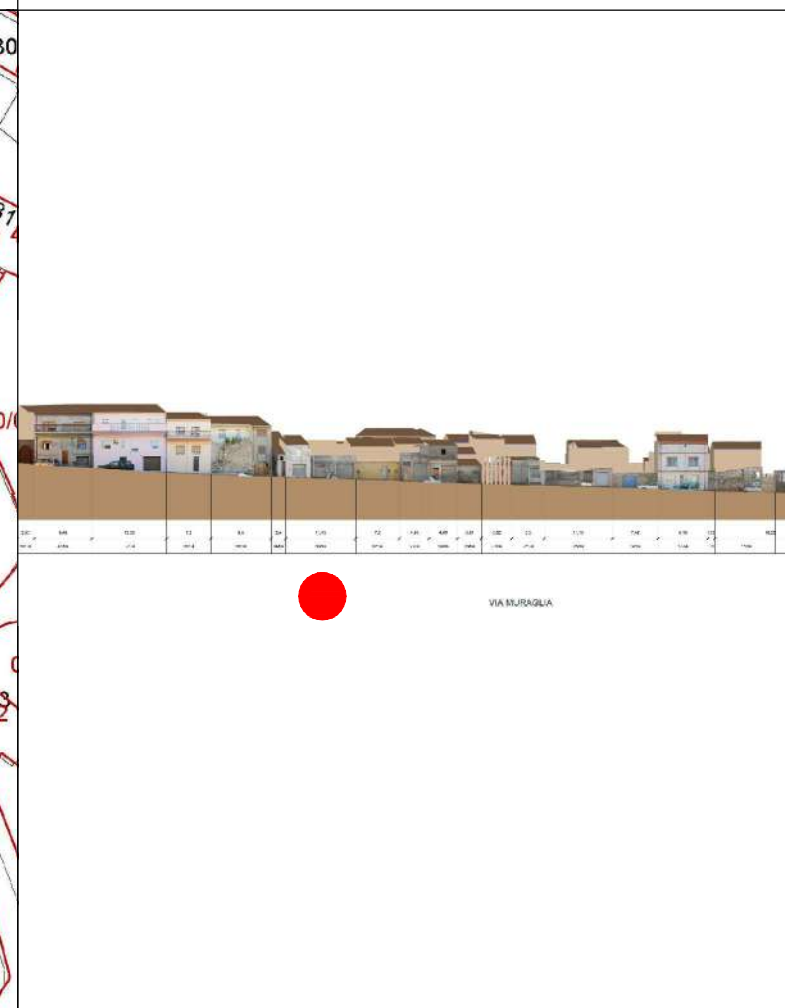

DATI IDENTIFICATIVI

Catastali attuali: 482, x66, 2086, 3437, 3438

Catastali storici: 1623p, 482p

DESTINAZIONE D'USO

Residenziale

ORTOFOTO

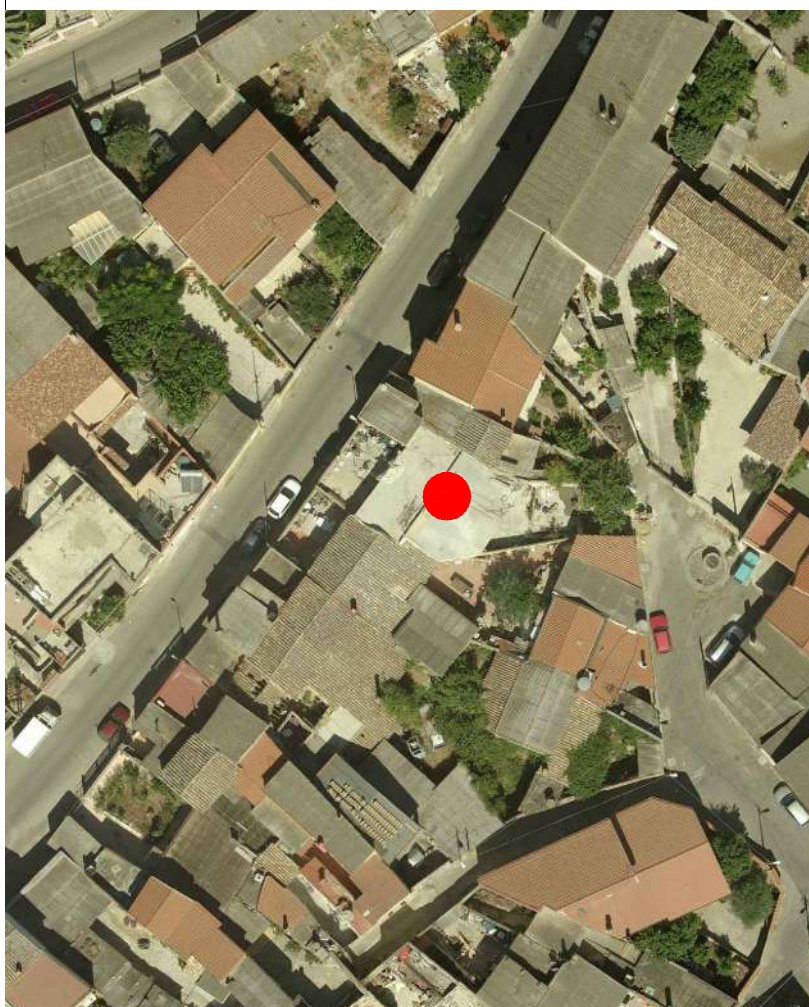

AEROFOTOGRAMMETRIA



FOTO 45°





INQUADRAMENTO

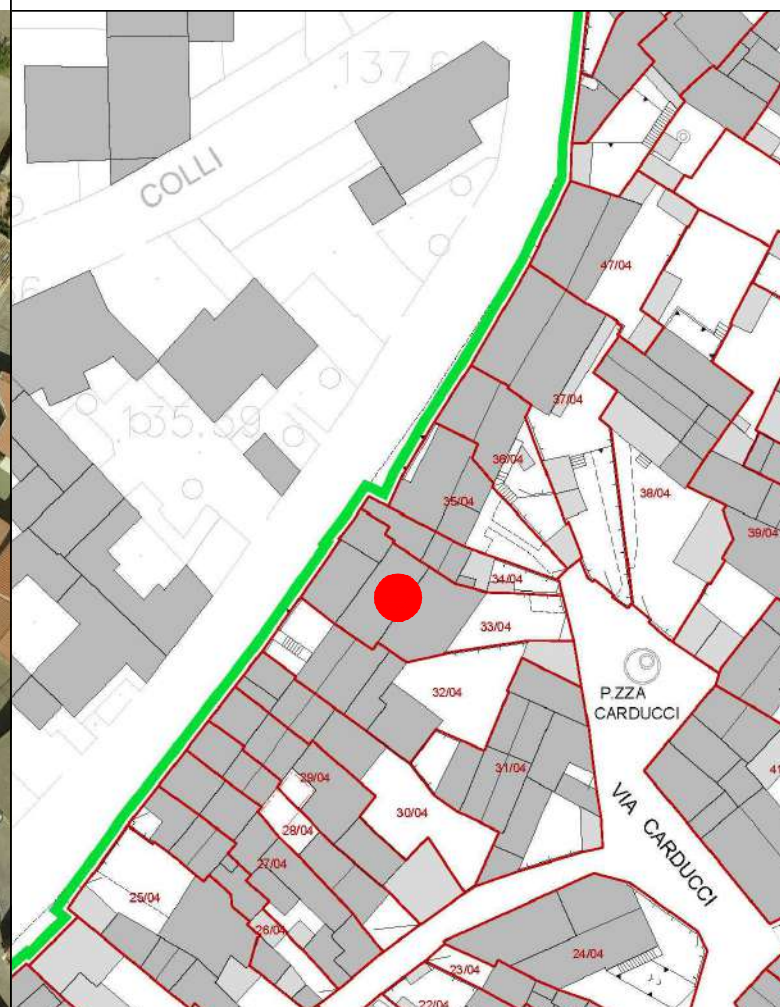
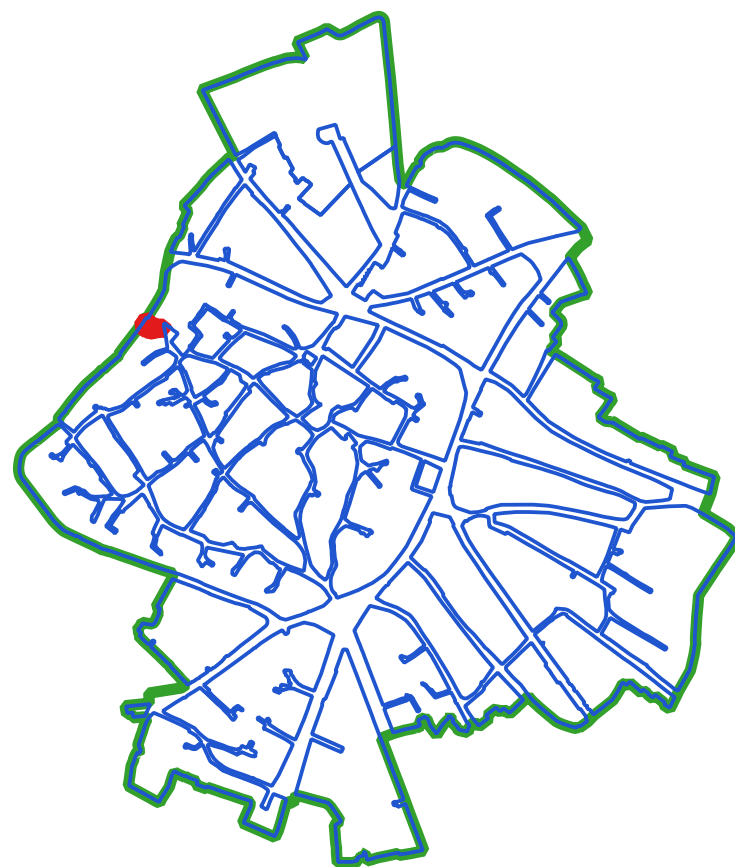

CLASSI DI TRASFORMABILITA'

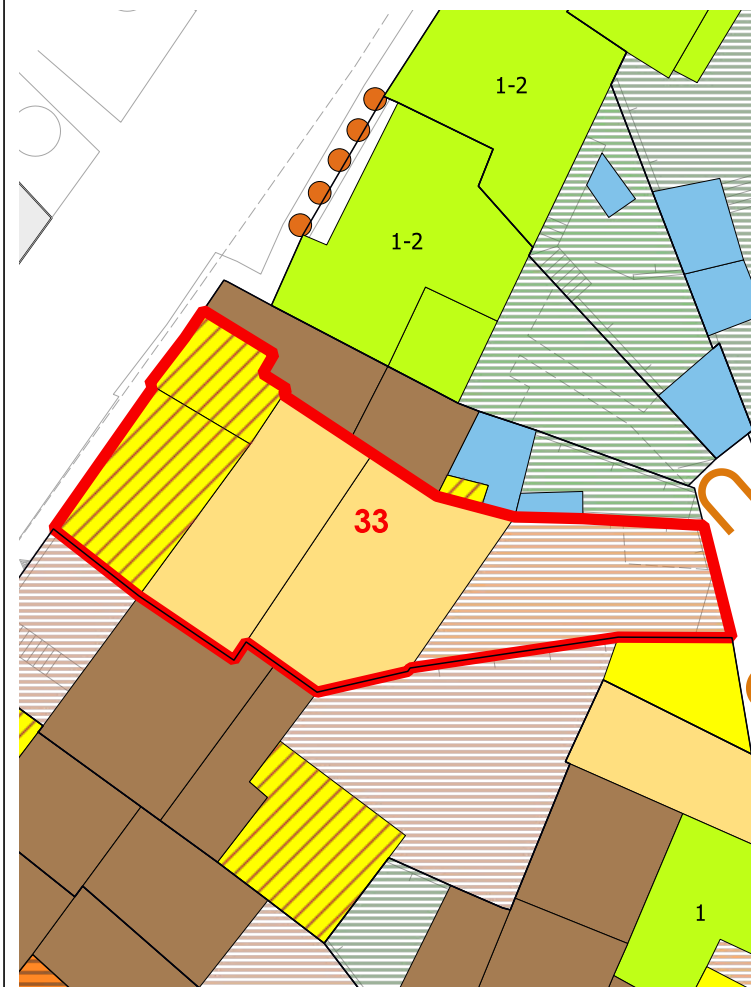

COPERTURE

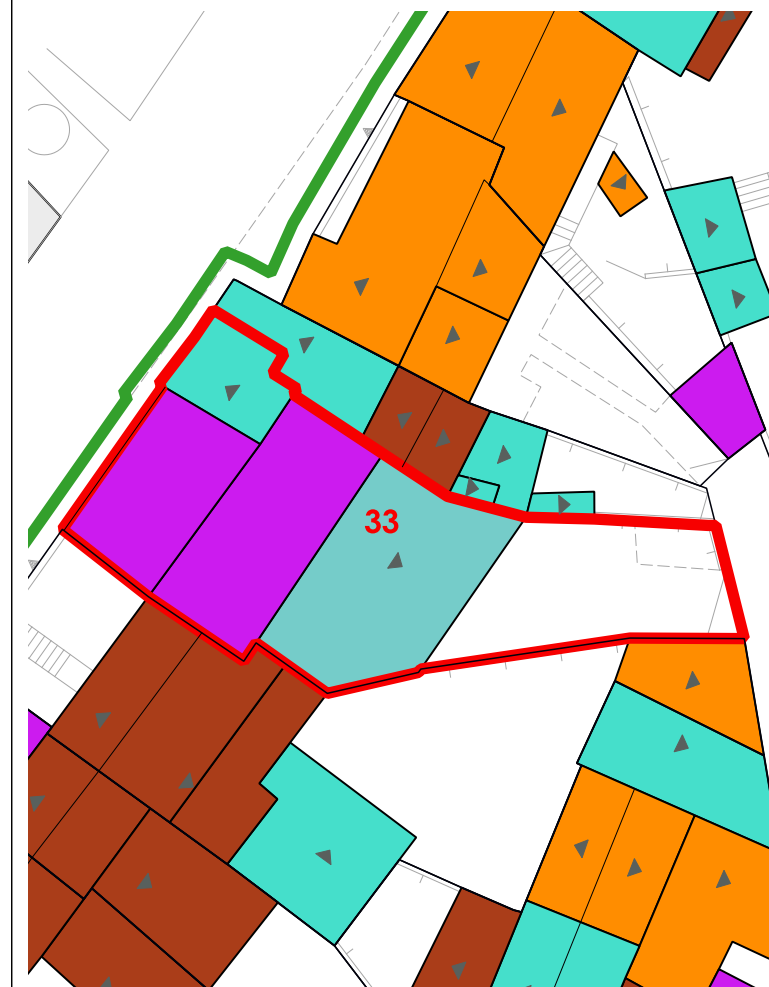

LIVELLO DI TRASFORMABILITA' DELLA UMI: MEDIA
CLASSE DELLA UMI: 2b PREVALE

ZONA: A
Isolato: 4
idUMI: 33/04
Superficie Lotto: 242.79 mq
Superficie Coperta al netto delle tettoie: 179.96 mq
Superficie Corti e Aree Esterne: 62.83 mq
Volume: 541.05 mc
Proprietà: Privata
Indice Fondiario: 2.2 mc/mq
Numero Residenti: 4

UMI di particolare Valenza Storico Documentale: NO

N°	Volume	Area	Altezza	Volume	CLASSE	Interventi Ammissibili
84	66.61	2.37	157.87	2b	MO - MS - RE - RC - RTF	
85	54.26	3.14	170.37	2b	MO - MS - RE - RC - RTF	
86	39.83	2.76	109.94	4rig	PROG DEM	
87	19.26	5.34	102.87	4rig	PROG DEM	

VOLUMI

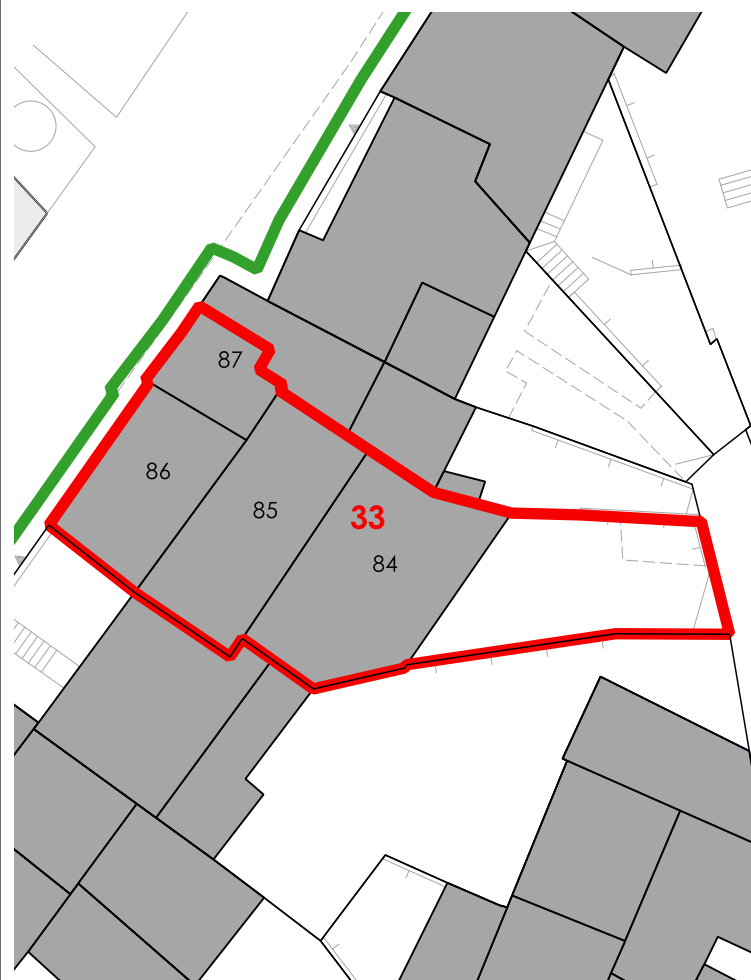

CORTI STORICHE ORIGINARIE

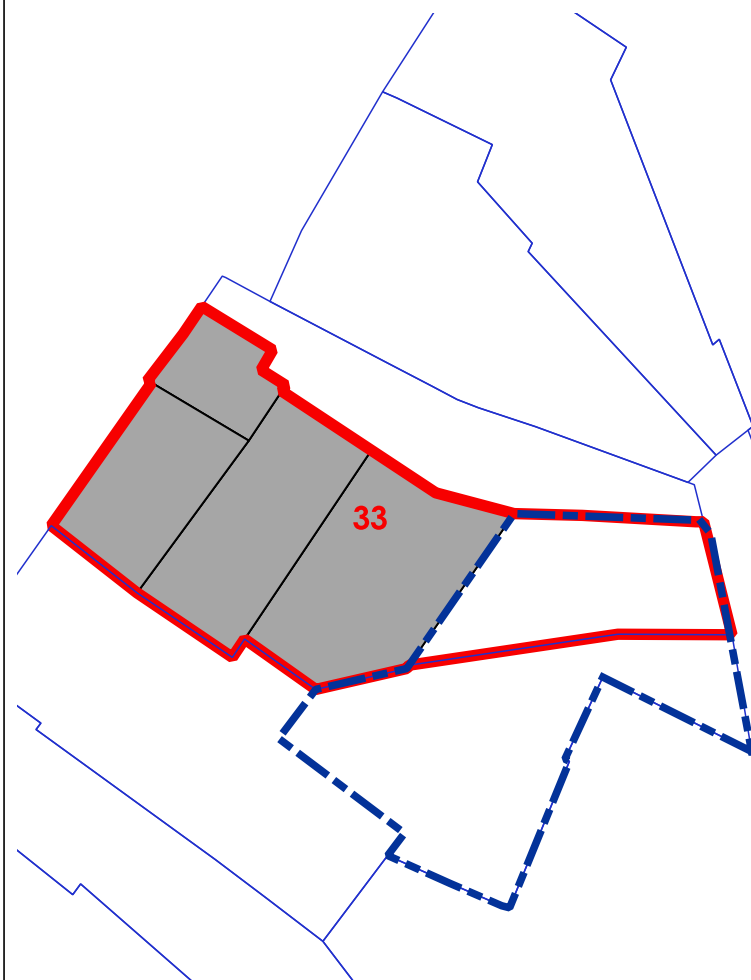

NUOVE EDIFICAZIONI

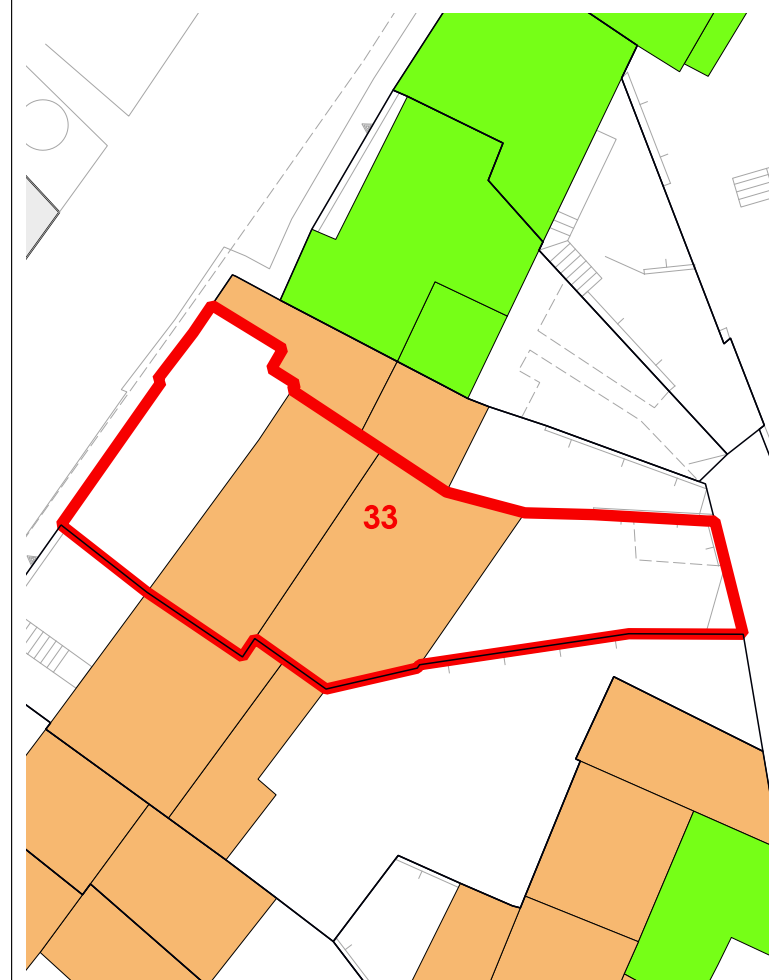

La volumetria pari a zero di alcuni corpi di fabbrica deriva dall'iniziale individuazione, da dati aerofotogrammetrici, degli stessi come tettoie. Le successive analisi hanno evidenziato la trasformazione di tali tettoie in volume.



COMUNE DI SANLURI
PIANO PARTICOLAREGGIATO CENTRO DI PRIMA E ANTICA FONDAZIONE

Isolato 04
U.M.I. 34

INQUADRAMENTO

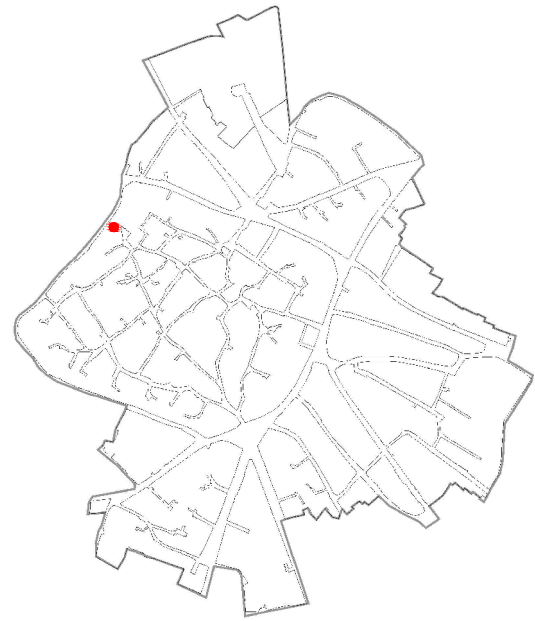

CATASTO STORICO

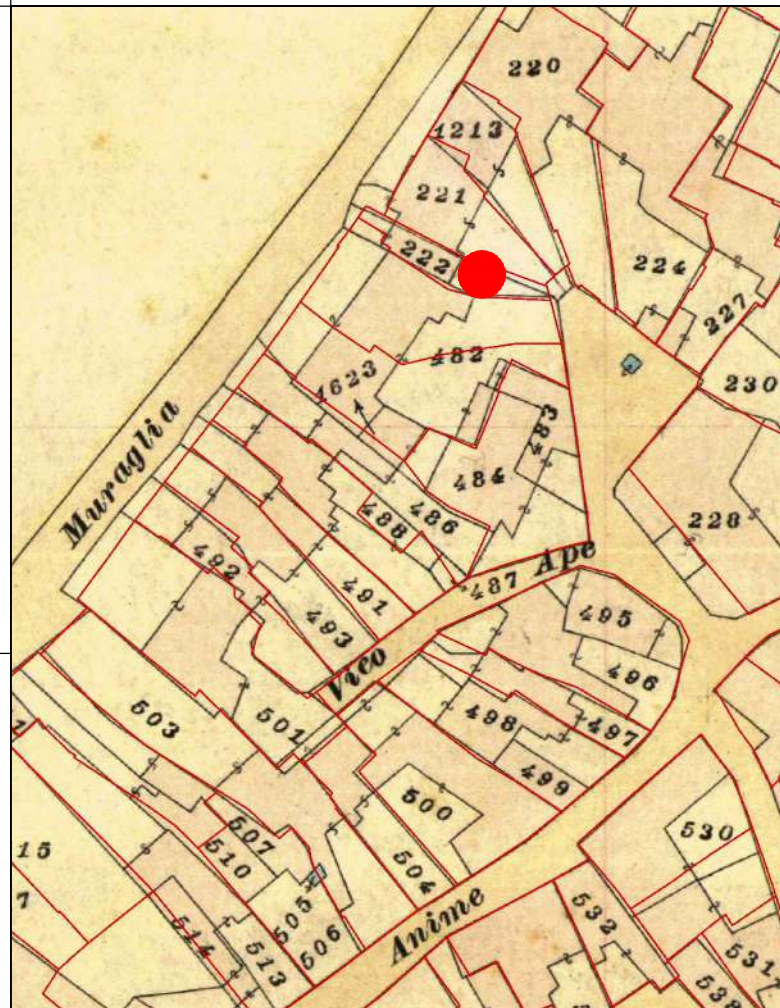

CATASTO ATTUALE

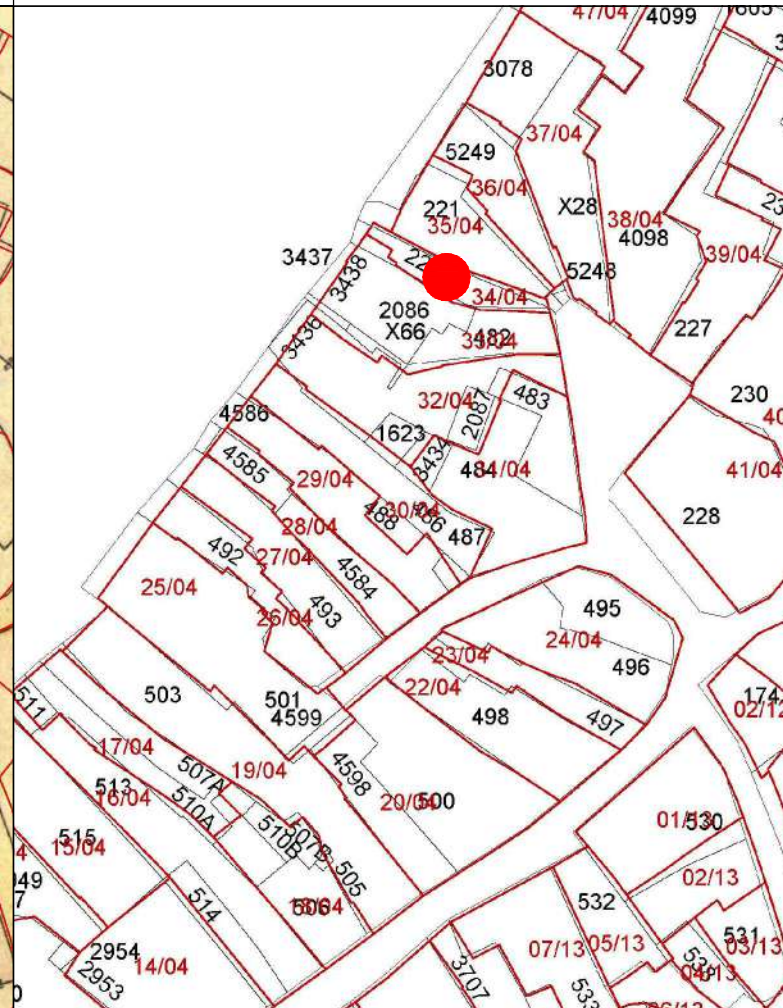

PROFILO STRADALE

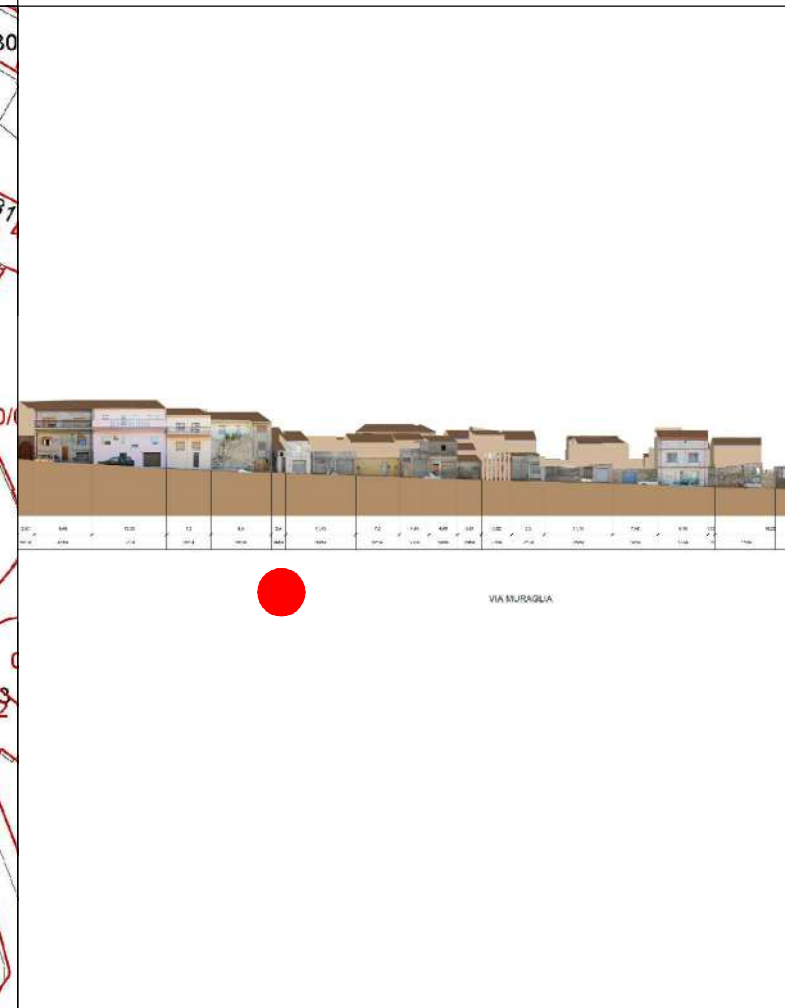

DATI IDENTIFICATIVI

Catastali attuali: 222
Catastali storici: 222

DESTINAZIONE D'USO
Residenziale

ORTOFOTO



AEROFOTOGRAMMETRIA



FOTO 45°





INQUADRAMENTO

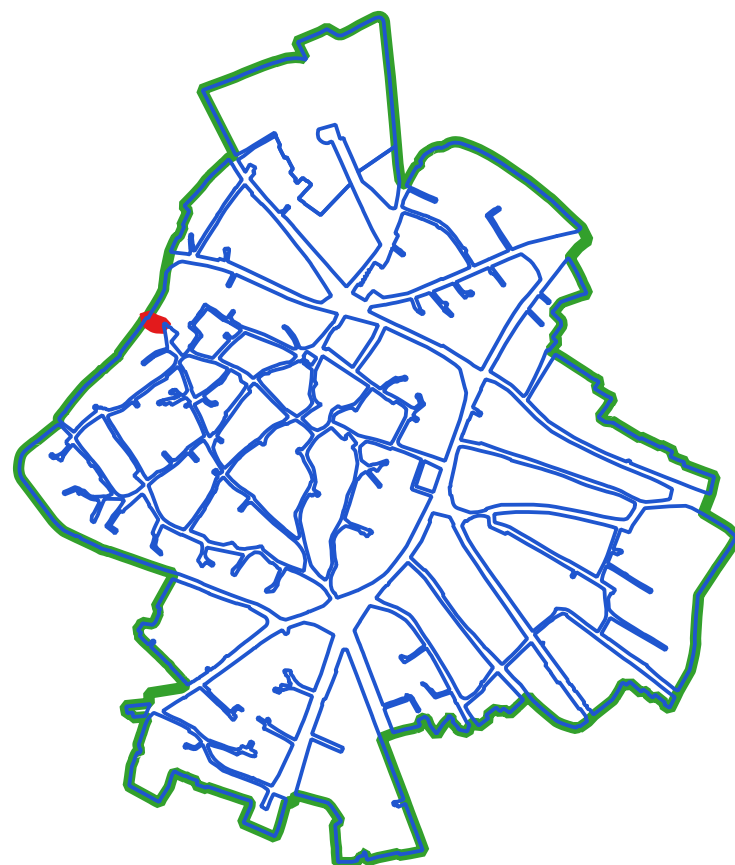

CLASSI DI TRASFORMABILITA'

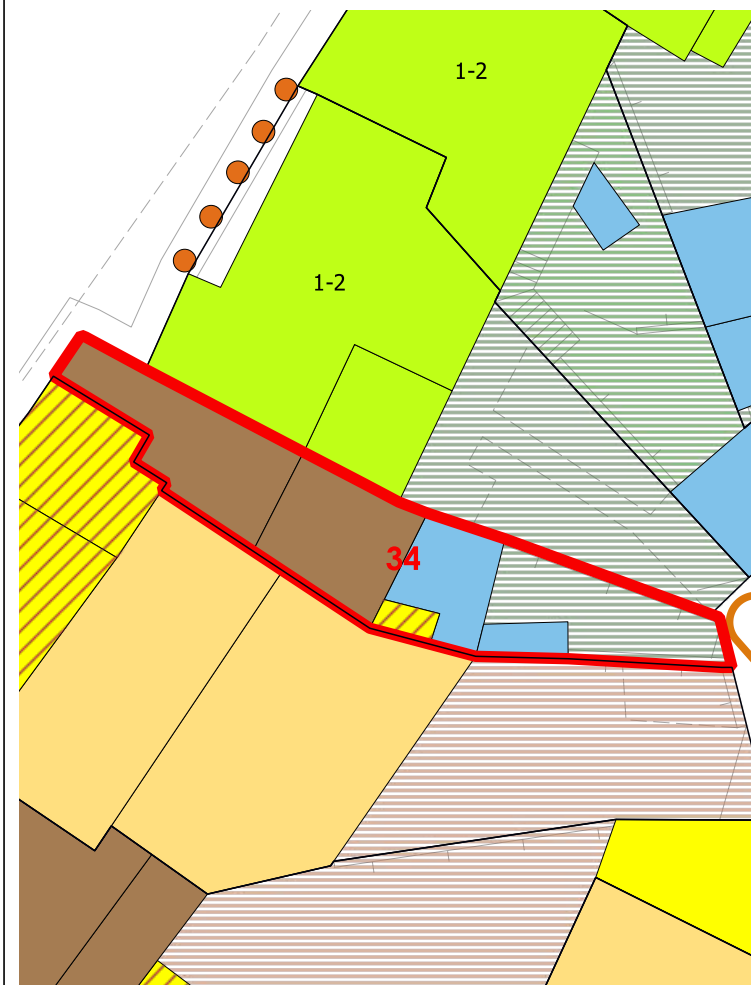

COPERTURE



VOLUMI

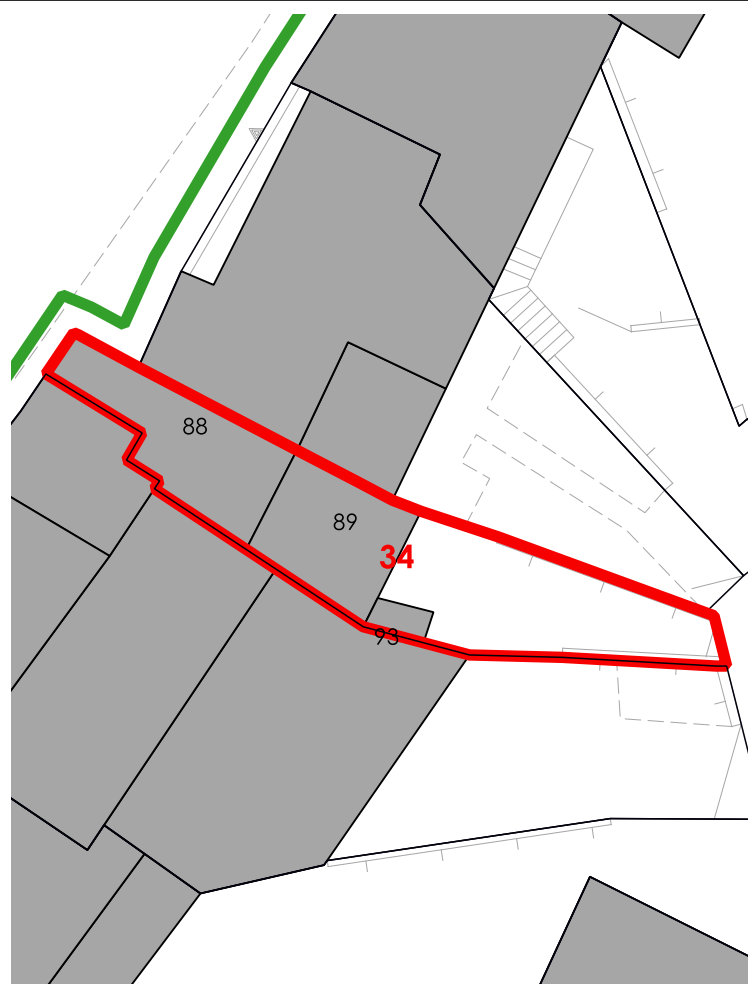

CORTI STORICHE ORIGINARIE

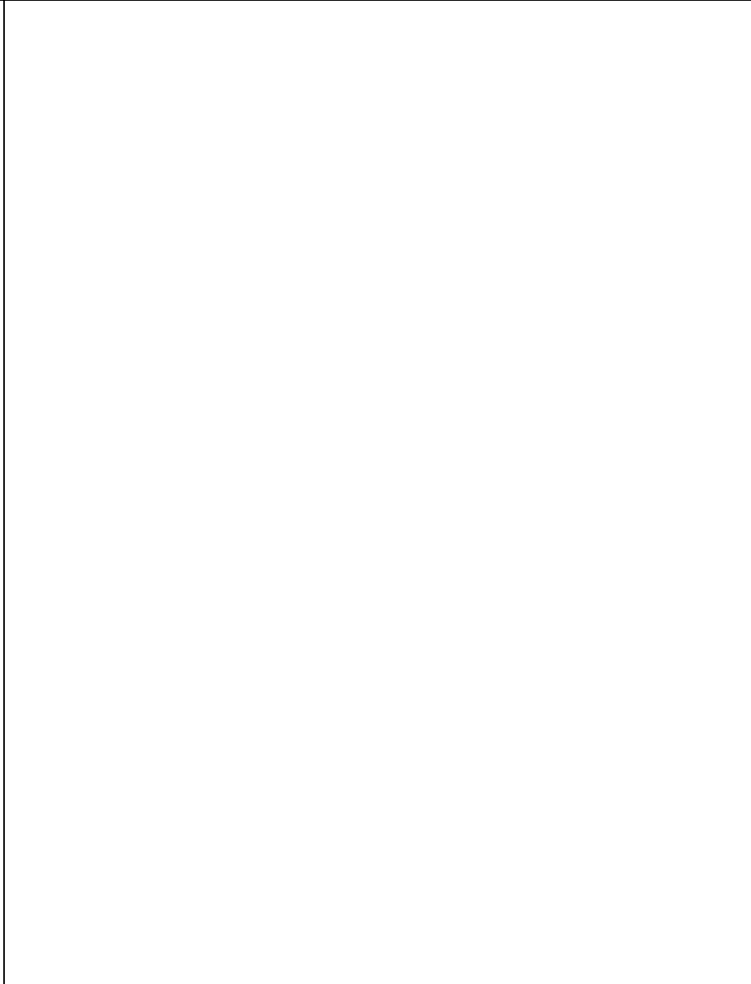

NUOVE EDIFICAZIONI

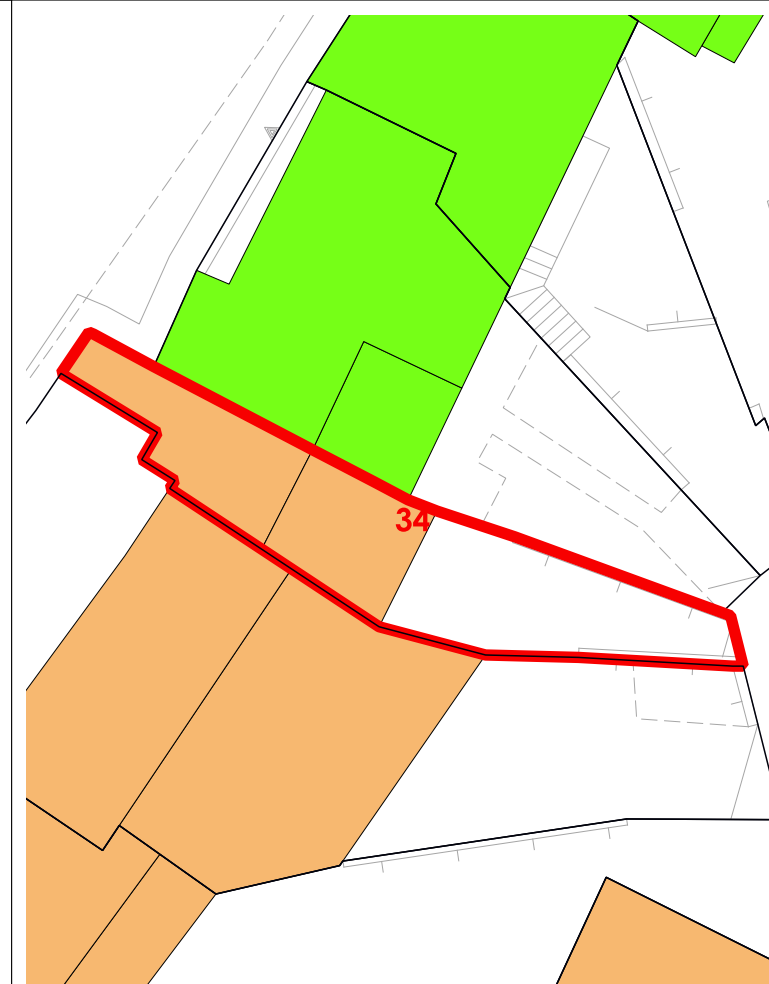

LIVELLO DI TRASFORMABILITA' DELLA UMI: BASSA
 CLASSE DELLA UMI: 2a UNICA

ZONA: A
 Isolato: 4
 idUMI: 34/04
 Superficie Lotto: 74.4 mq
 Superficie Coperta al netto delle tettoie: 42.05 mq
 Superficie Corti e Aree Esterne: 32.35 mq
 Volume: 168.45 mc
 Proprietà: Privata
 Indice Fondiario: 2.3 mc/mq
 Numero Residenti: 0

UMI di particolare Valenza Storico Documentale: NO

N° Volume	Area	Altezza	Volume	CLASSE	Interventi Ammissibili
88	22.22	3.75	83.33	2a	MO - MS - RC - RTF
89	17.77	4.38	77.85	2a	MO - MS - RC - RTF
93	2.06	3.53	7.27	4rig	PROG DEM

La volumetria pari a zero di alcuni corpi di fabbrica deriva dall'iniziale individuazione, da dati aerofotogrammetrici, degli stessi come tettoie. Le successive analisi hanno evidenziato la trasformazione di tali tettoie in volume.



COMUNE DI SANLURI
PIANO PARTICOLAREGGIATO CENTRO DI PRIMA E ANTICA FONDAZIONE

Isolato 04
U.M.I. 35

INQUADRAMENTO

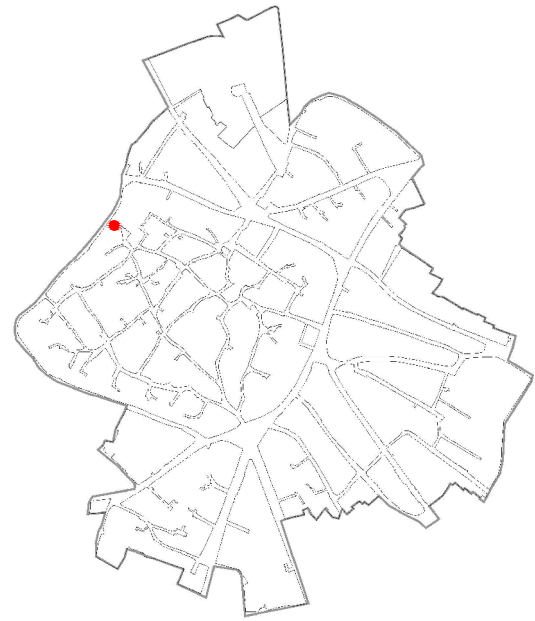

CATASTO STORICO

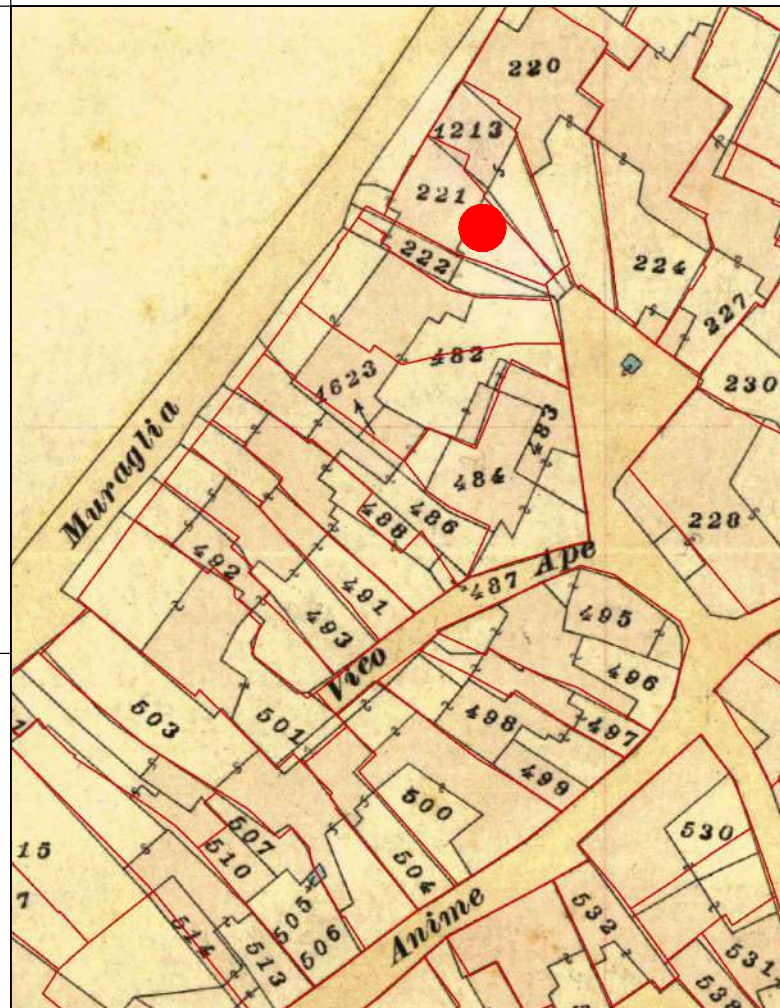

CATASTO ATTUALE

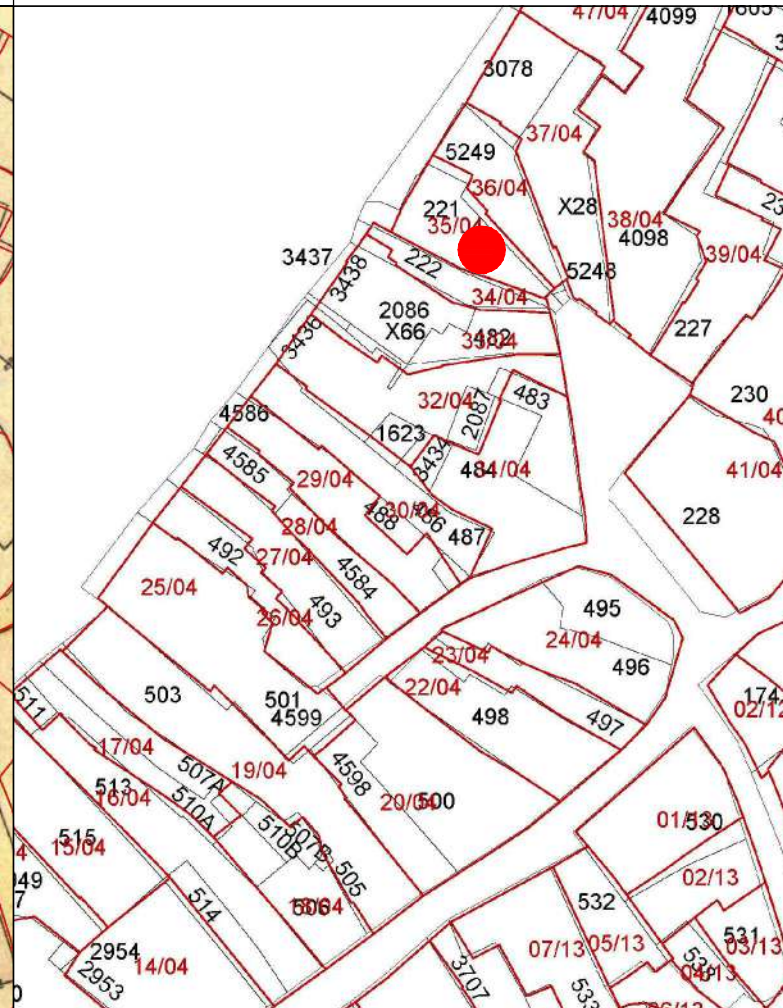

PROFILO STRADALE

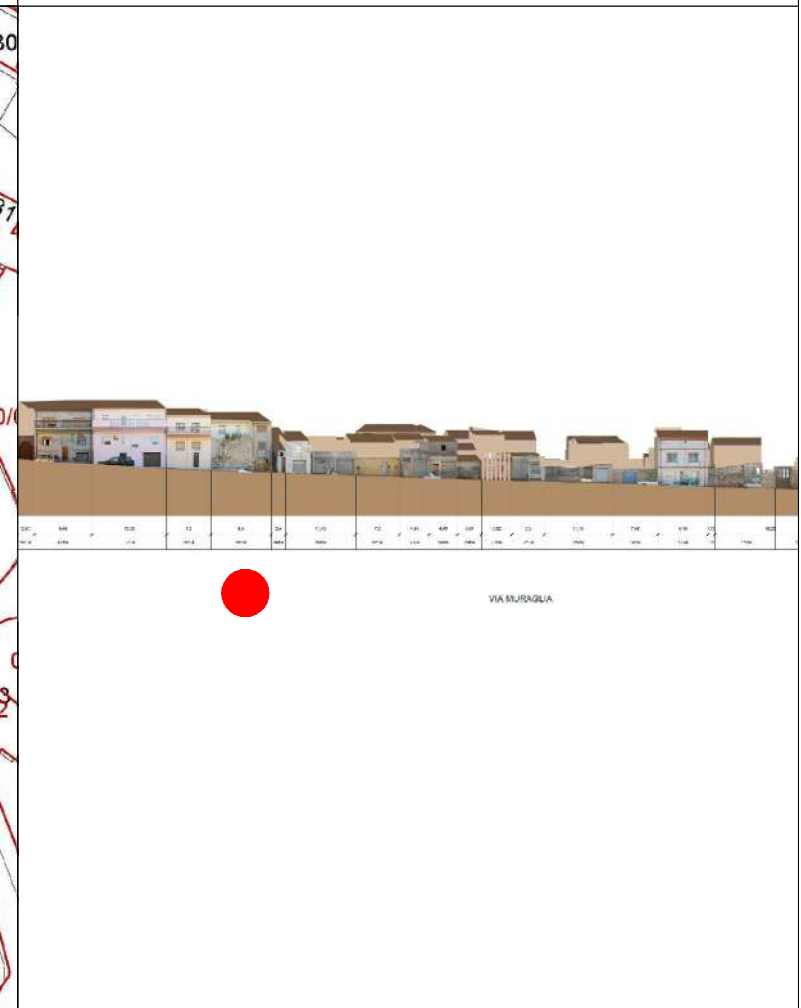

DATI IDENTIFICATIVI

Catastali attuali: 221
Catastali storici: 221

DESTINAZIONE D'USO
Residenziale

ORTOFOTO

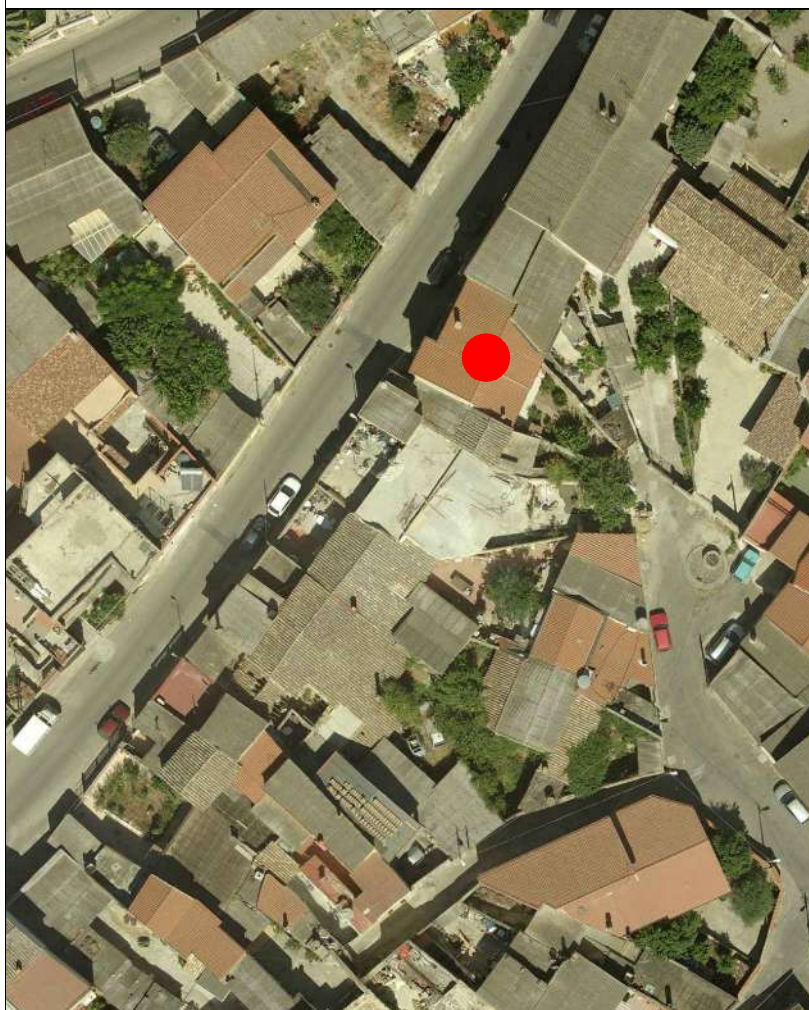

AEROFOTOGRAMMETRIA



FOTO 45°





INQUADRAMENTO

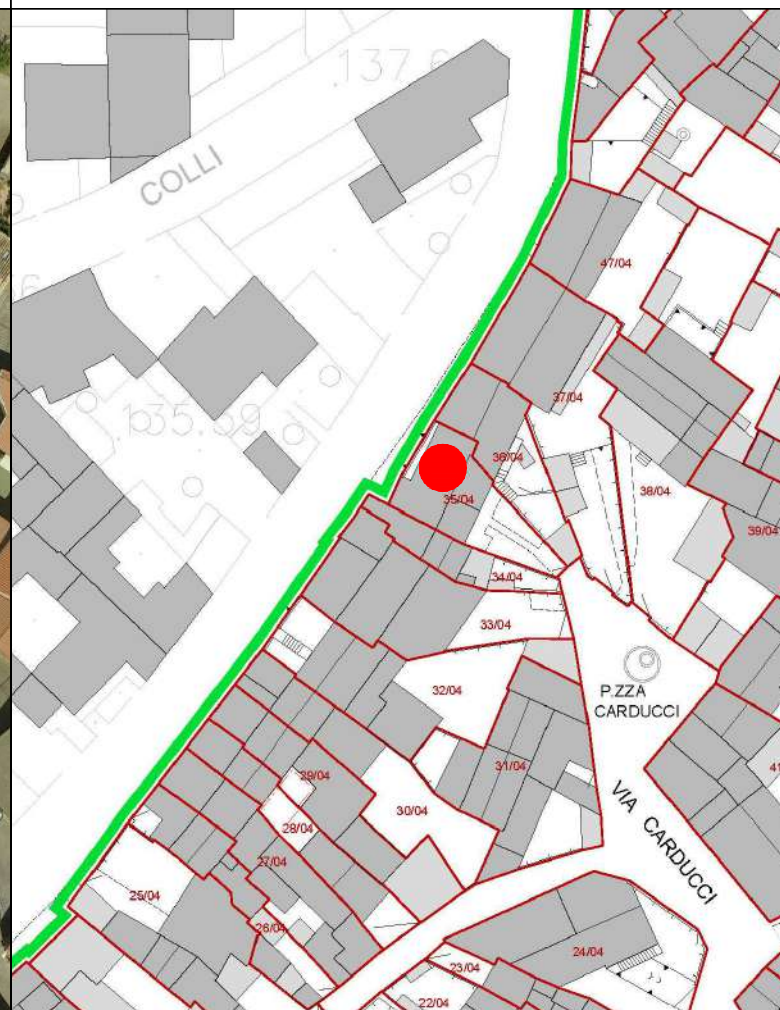
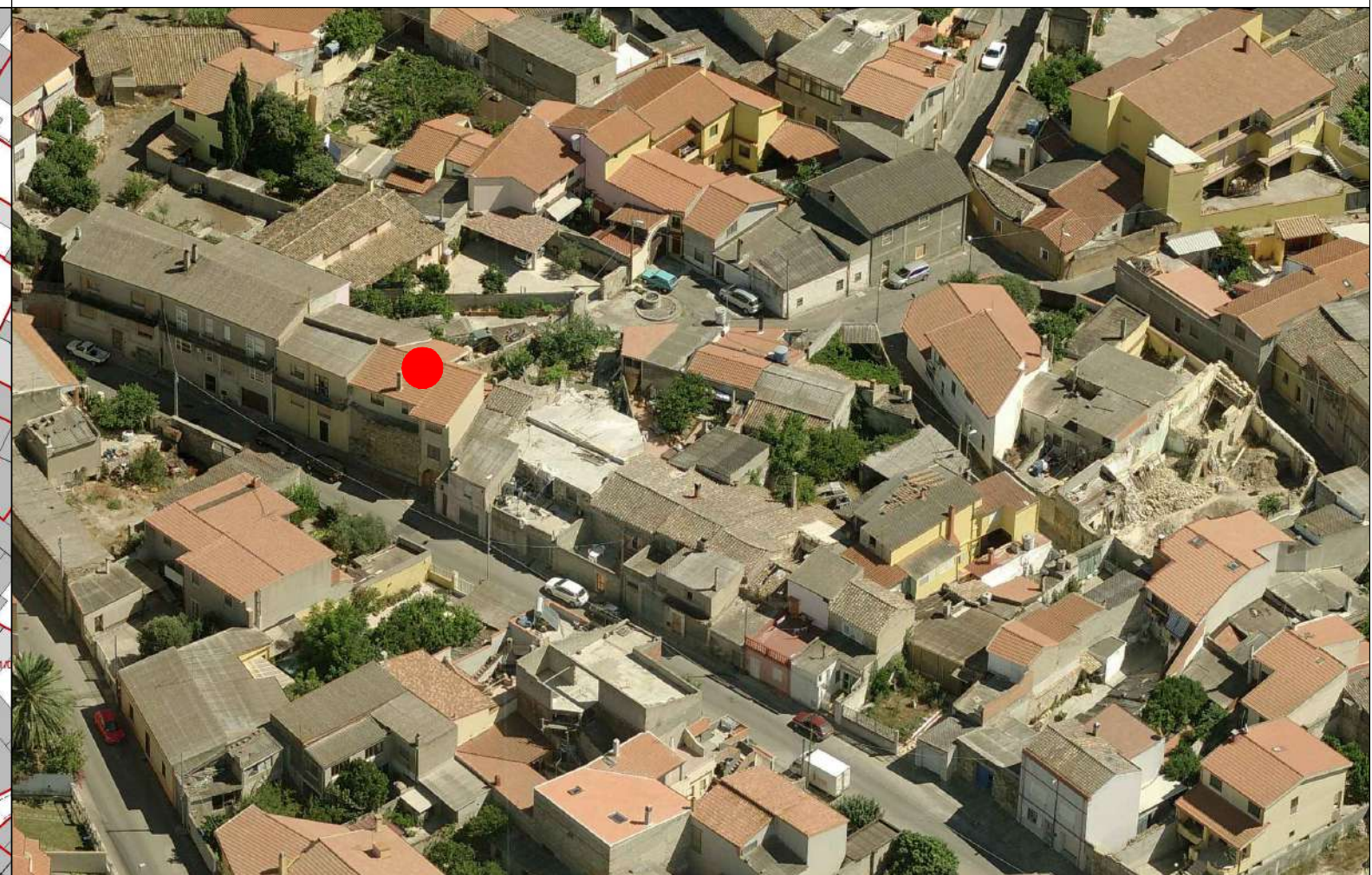
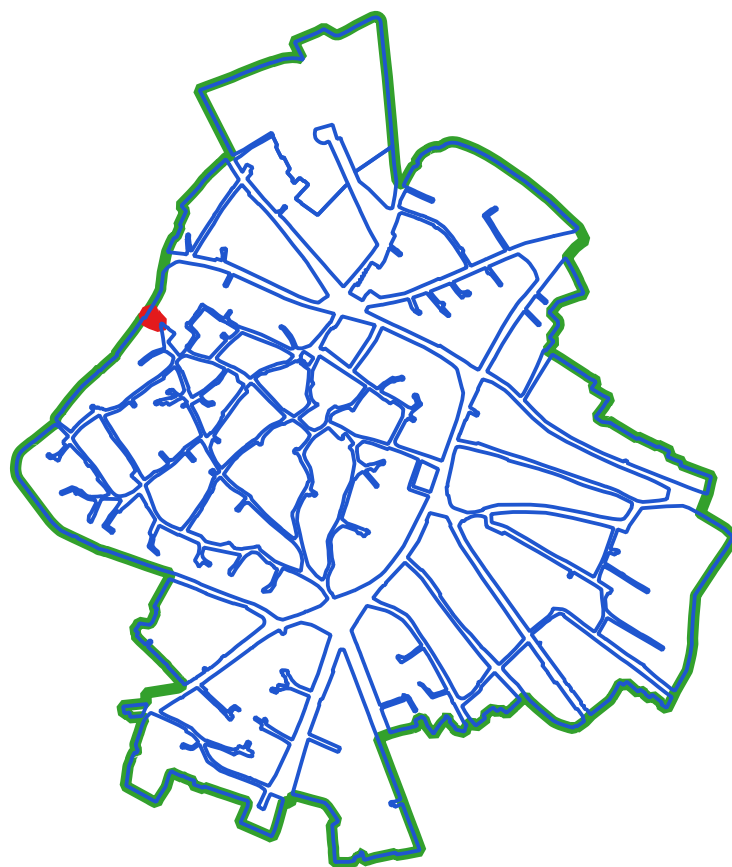

CLASSI DI TRASFORMABILITA'

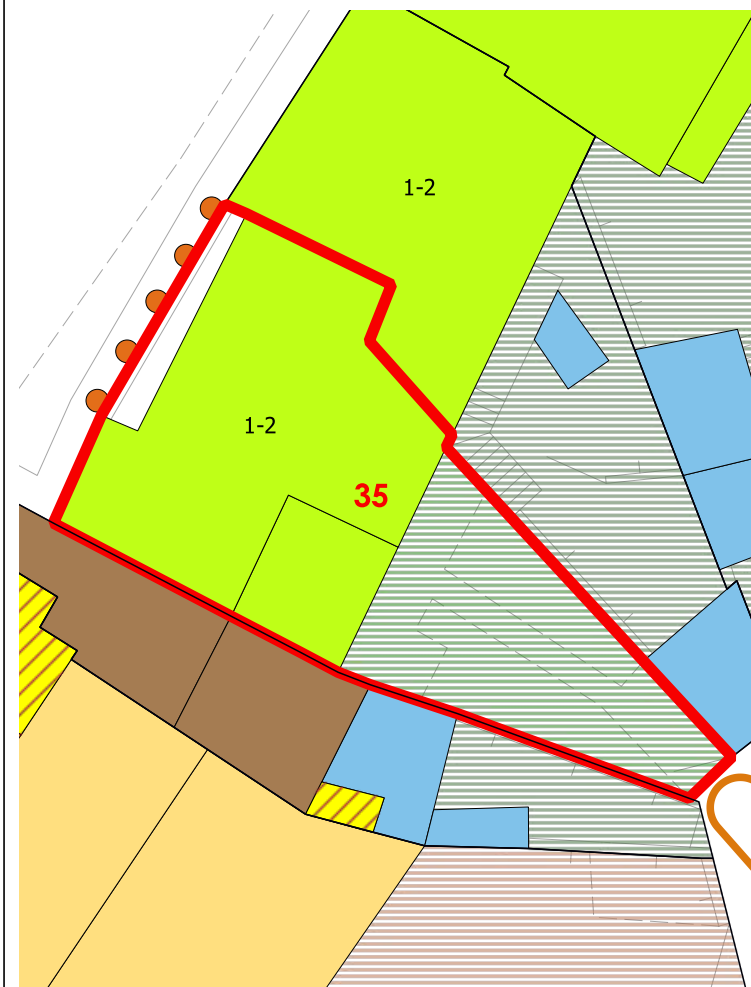

COPERTURE



LIVELLO DI TRASFORMABILITA' DELLA UMI: ALTA
 CLASSE DELLA UMI: 3 UNICA

ZONA: A
 Isolato: 4
 idUMI: 35/04
 Superficie Lotto: 141.47 mq
 Superficie Coperta al netto delle tettoie: 84.64 mq
 Superficie Corti e Aree Esterne: 56.83 mq
 Volume: 455.5 mc
 Proprietà: Privata
 Indice Fondiario: 3.2 mc/mq
 Numero Residenti: 2

UMI di particolare Valenza Storico Documentale: NO

N° Volume	Area	Altezza	Volume	CLASSE	Interventi Ammissibili
90	14.1	3.19	44.98	3	MO - MS - RE - DR
91	70.54	5.82	410.52	3	MO - MS - RE - DR

VOLUMI

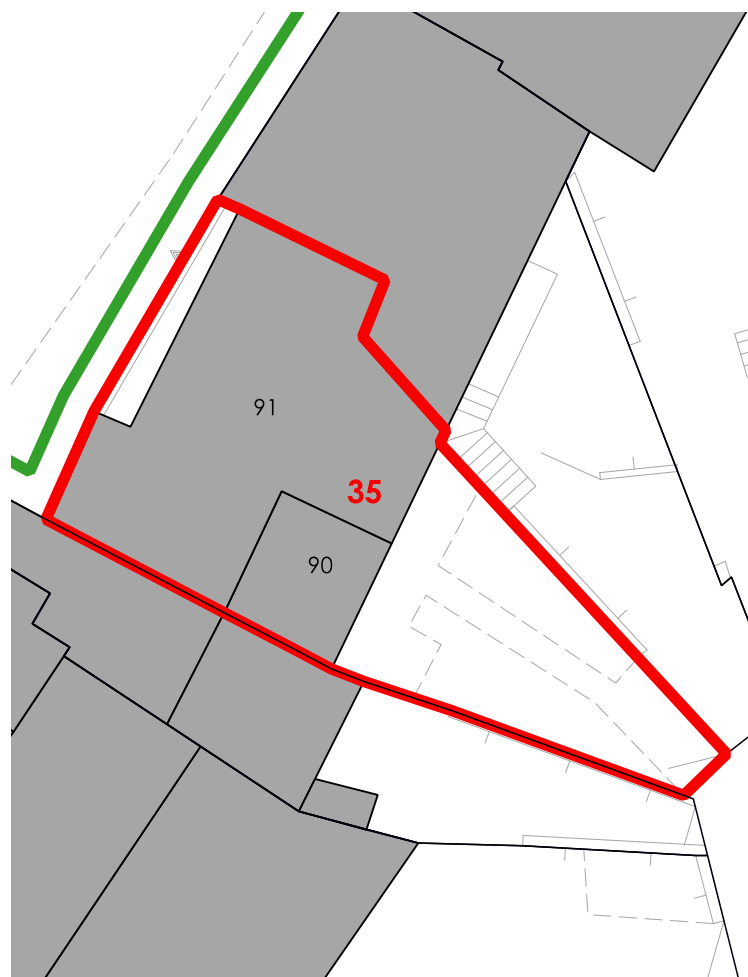

CORTI STORICHE ORIGINARIE

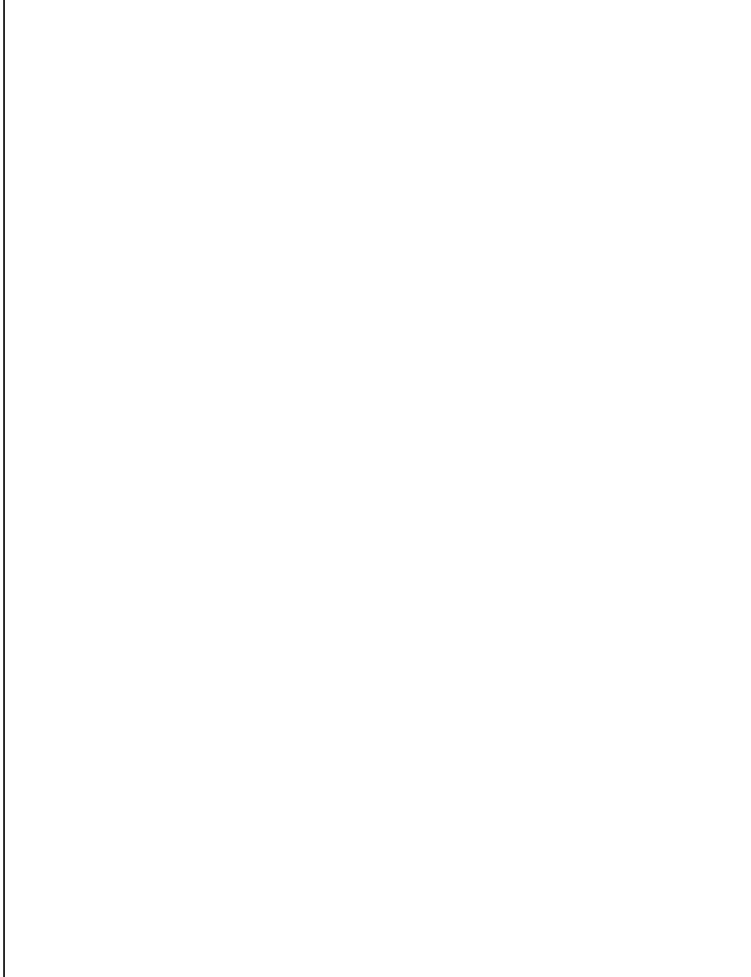

NUOVE EDIFICAZIONI

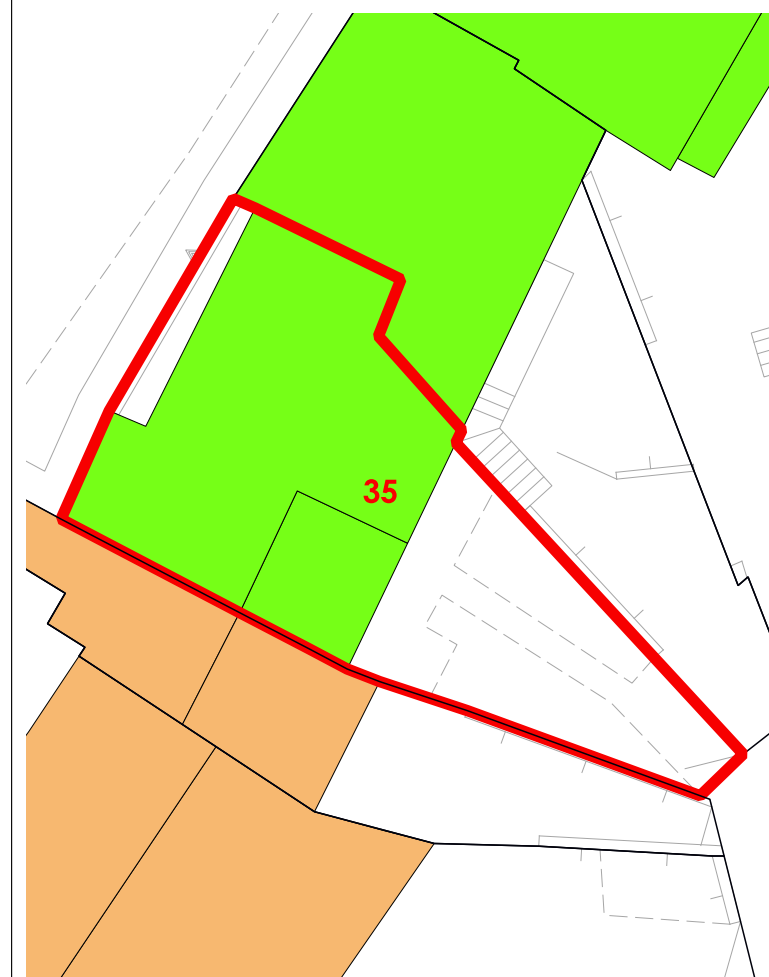

La volumetria pari a zero di alcuni corpi di fabbrica deriva dall'iniziale individuazione, da dati aerofotogrammetrici degli stessi come tettoie. Le successive analisi hanno evidenziato la trasformazione di tali tettoie in volume.



COMUNE DI SANLURI
PIANO PARTICOLAREGGIATO CENTRO DI PRIMA E ANTICA FONDAZIONE

Isolato	04
U.M.I.	36

INQUADRAMENTO

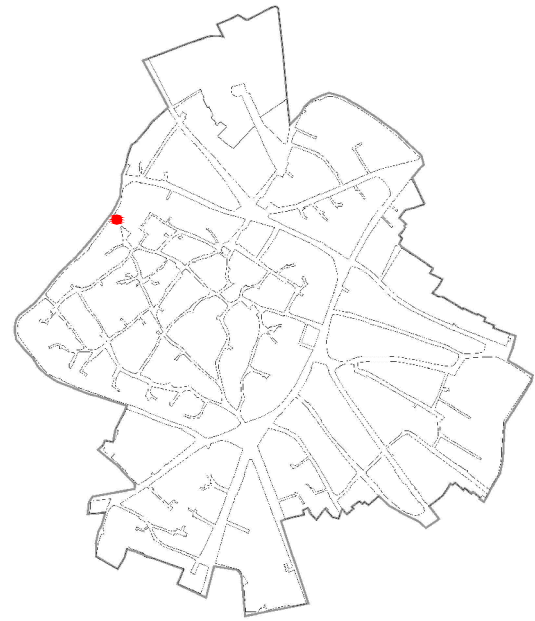

CATASTO STORICO

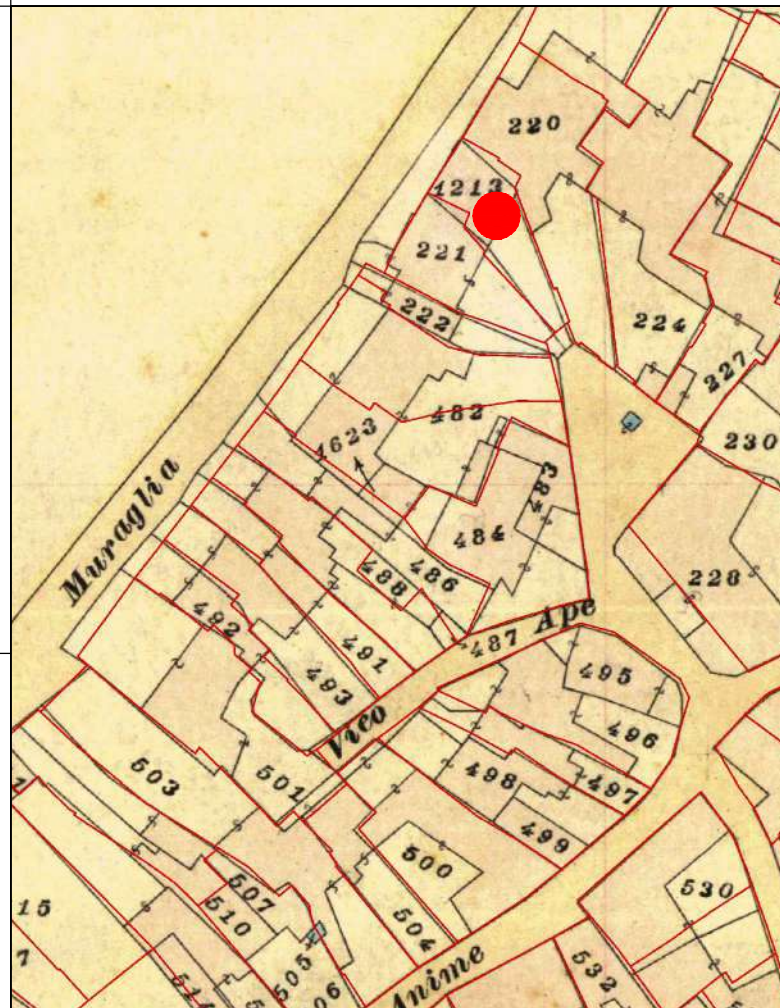

CATASTO ATTUALE

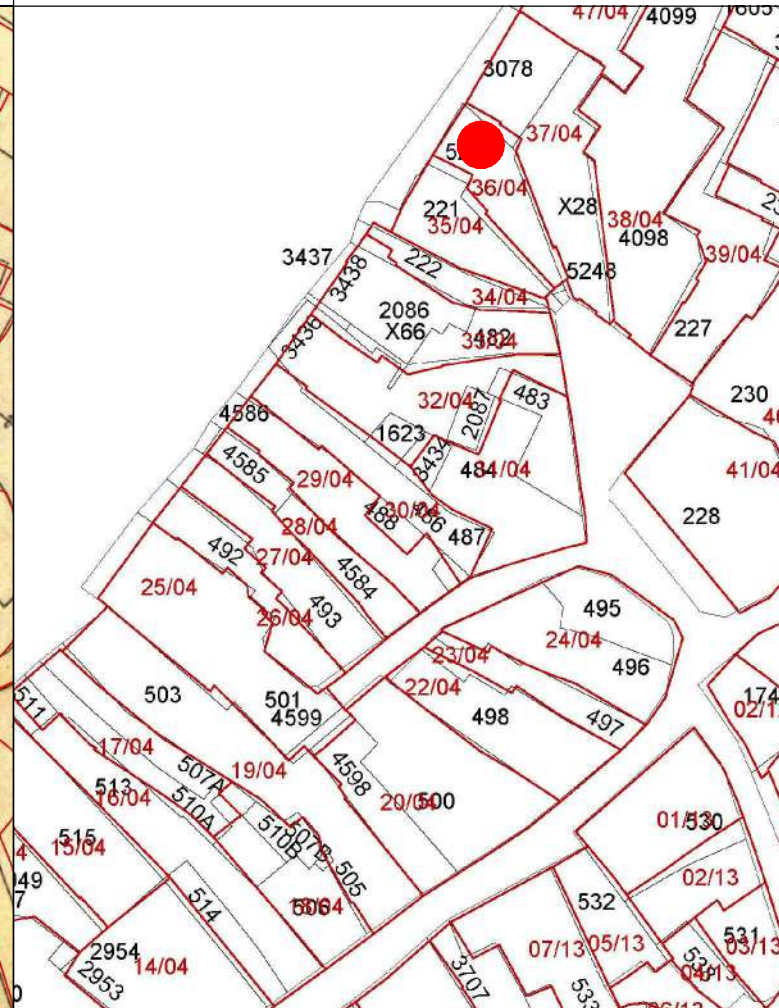

PROFILO STRADALE



DATI IDENTIFICATIVI
Catastali attuali: 5249
Catastali storici: 1213

DESTINAZIONE D'USO
Residenziale

ORTOFOTO

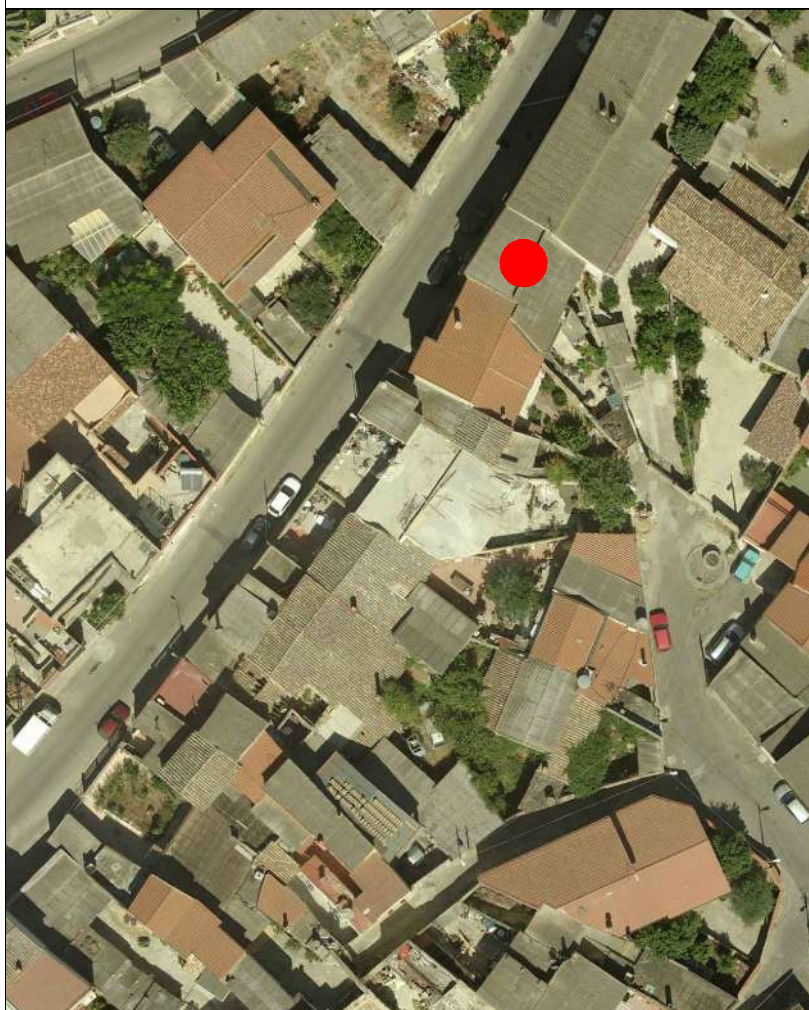

AEROFOTOGRAMMETRIA



FOTO 45°



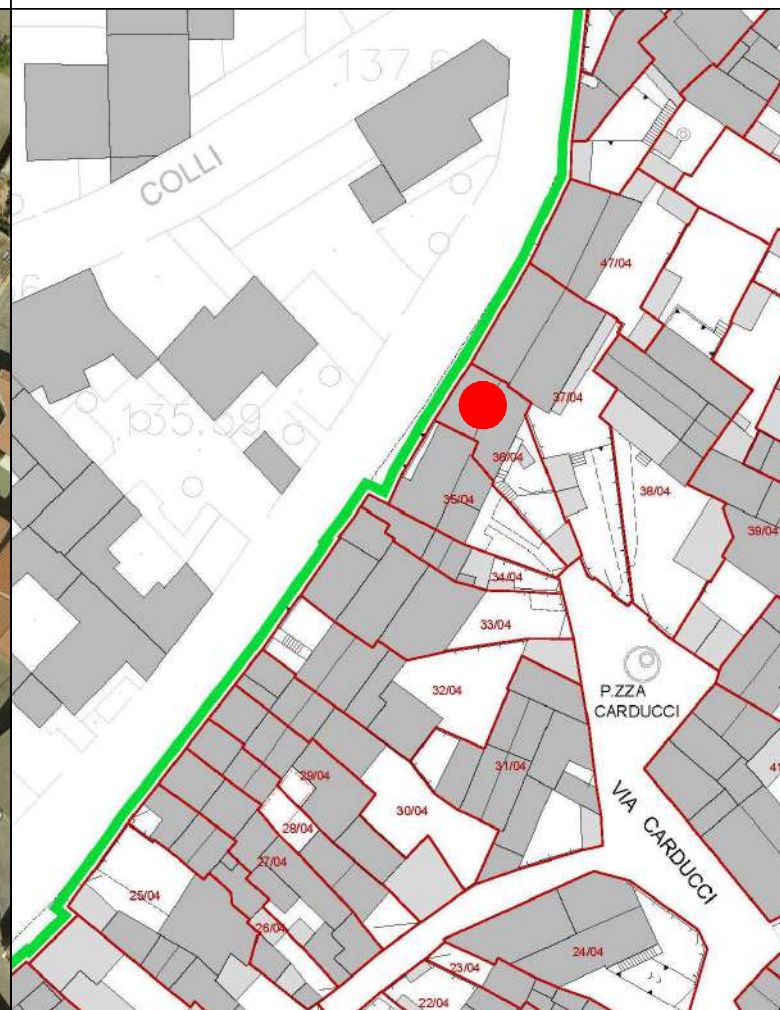

COMUNE DI SANLURI
PIANO PARTICOLAREGGIATO CENTRO DI ANTICA E PRIMA FORMAZIONE

Isolato	4
U.M.I.	36

INQUADRAMENTO

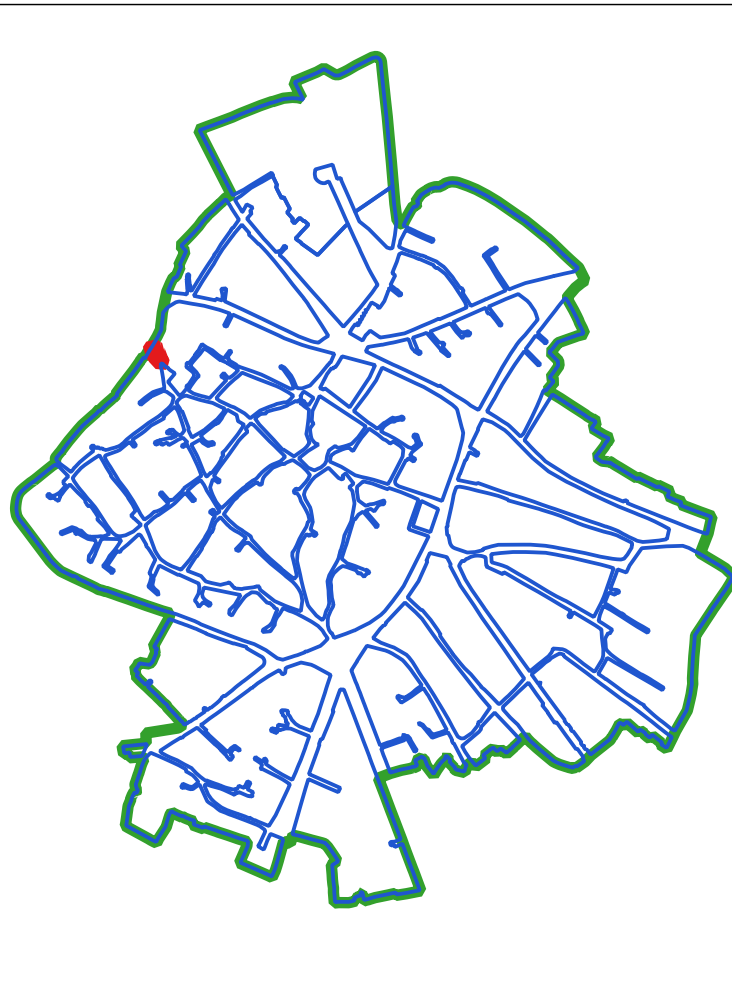

CLASSI DI TRASFORMABILITA'



COPERTURE



LIVELLO DI TRASFORMABILITA' DELLA UMI: ALTA
 CLASSE DELLA UMI: 3 UNICA
 ZONA: A
 Isolato: 4
 idUMI: 36/04
 Superficie Lotto: 132.33 mq
 Superficie Coperta al netto delle tettoie: 68.64 mq
 Superficie Corti e Aree Esterne: 63.69 mq
 Volume: 446.16 mc
 Proprietà: Privata
 Indice Fondiario: 3.4 mc/mq
 Numero Residenti: 6

UMI di particolare Valenza Storico Documentale: NO

N° Volume	Area	Altezza	Volume	CLASSE	Interventi Ammissibili
92	68.64	6.5	446.16	3	MO - MS - RE - DR

VOLUMI

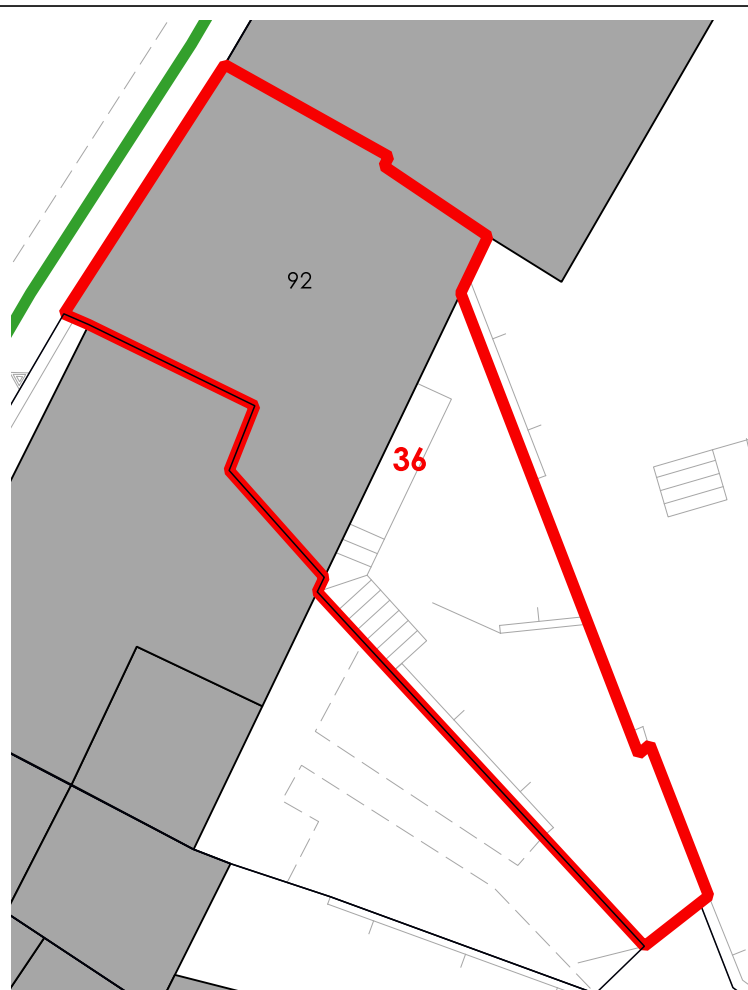

CORTI STORICHE ORIGINARIE



NUOVE EDIFICAZIONI



La volumetria pari a zero di alcuni corpi di fabbrica deriva dall'iniziale individuazione, da dati aerofotogrammetrici, degli stessi come tettoie. Le successive analisi hanno evidenziato la trasformazione di tali tettoie in volume.



COMUNE DI SANLURI
PIANO PARTICOLAREGGIATO CENTRO DI PRIMA E ANTICA FONDAZIONE

Isolato 04
U.M.I. 37

INQUADRAMENTO

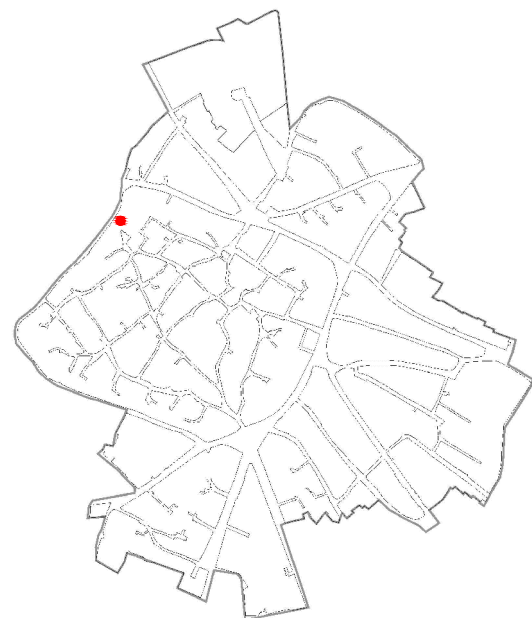

CATASTO STORICO

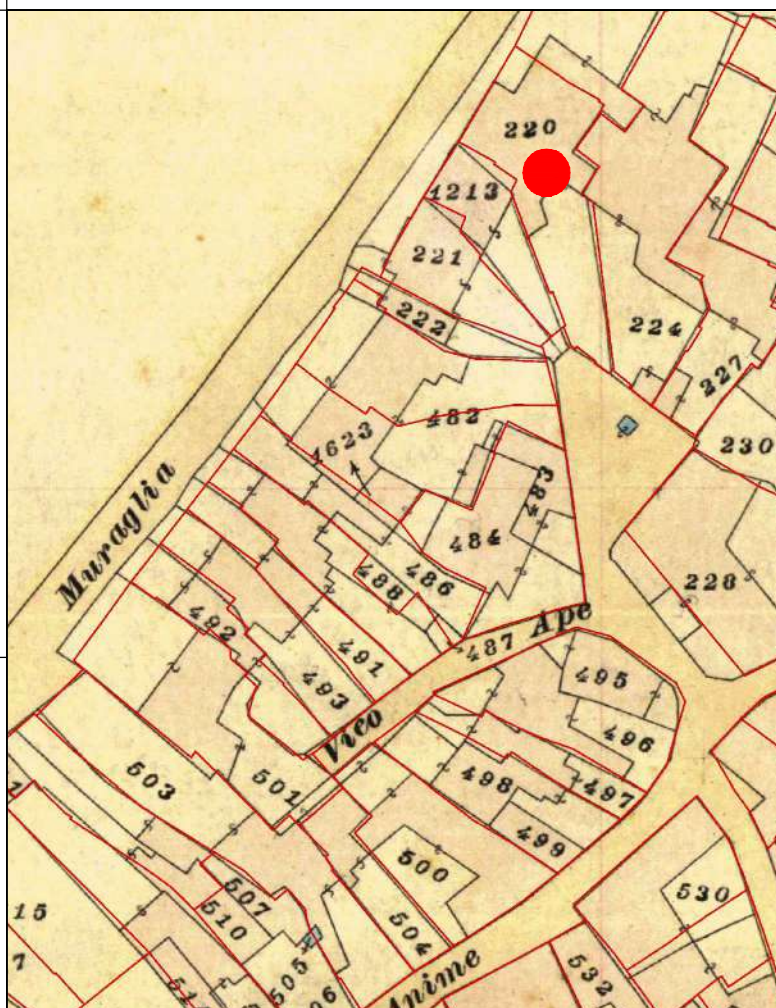

CATASTO ATTUALE

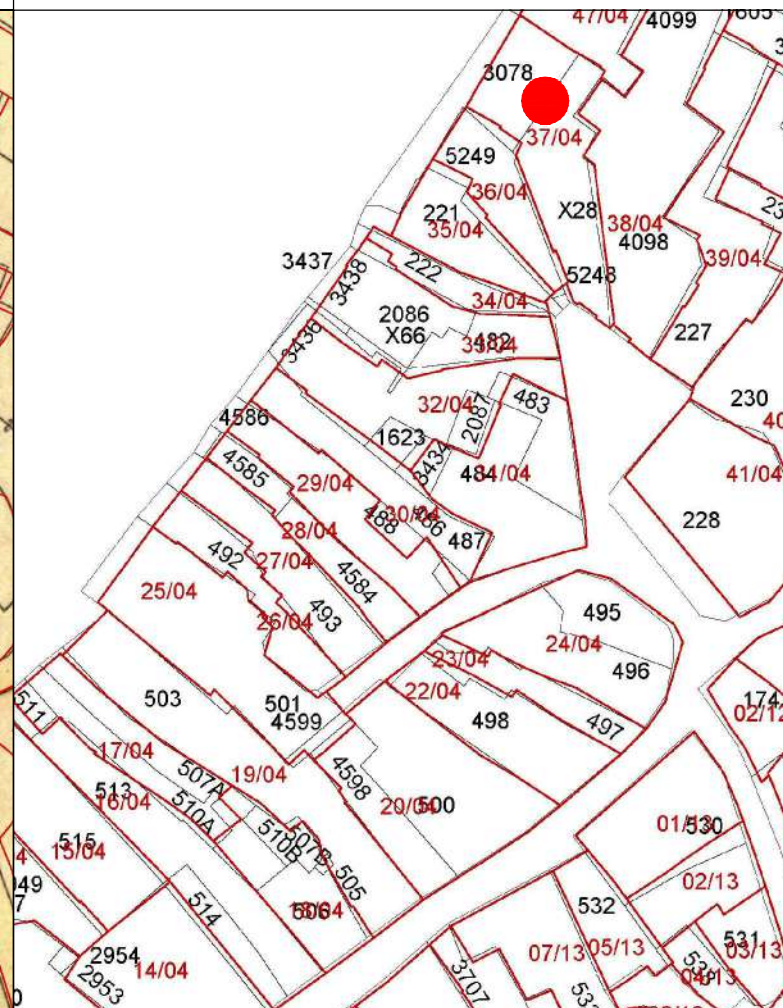

PROFILO STRADALE

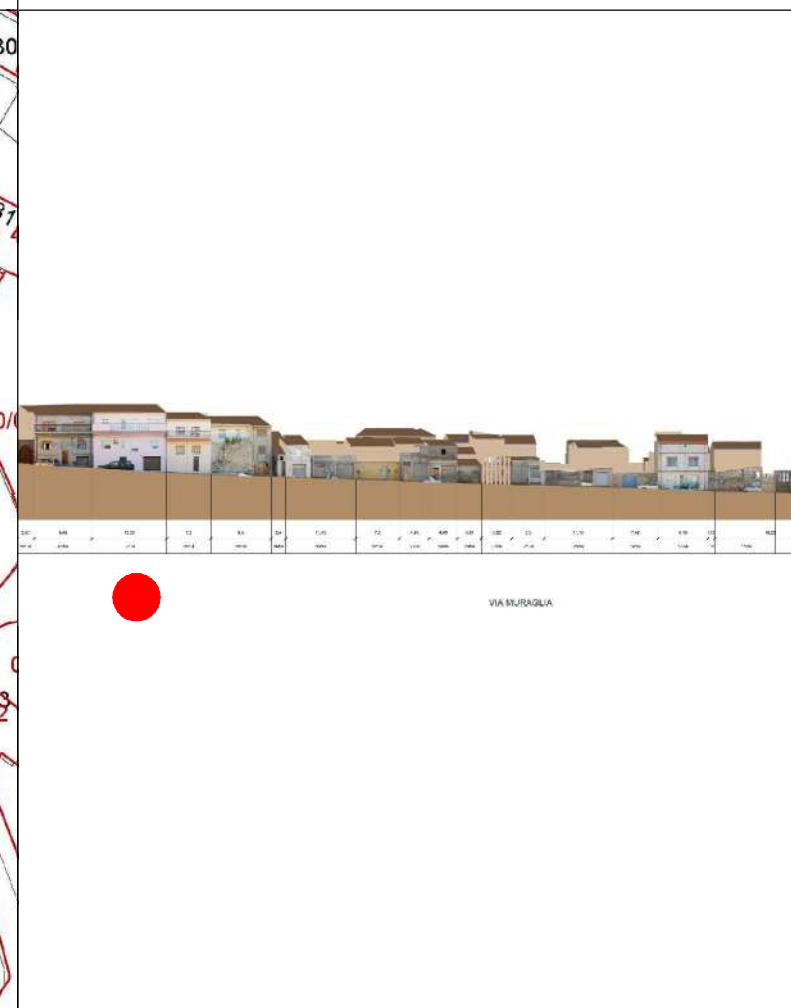

DATI IDENTIFICATIVI
Catastali attuali: x28, 3078, 5248
Catastali storici: 220

DESTINAZIONE D'USO
Residenziale

ORTOFOTO

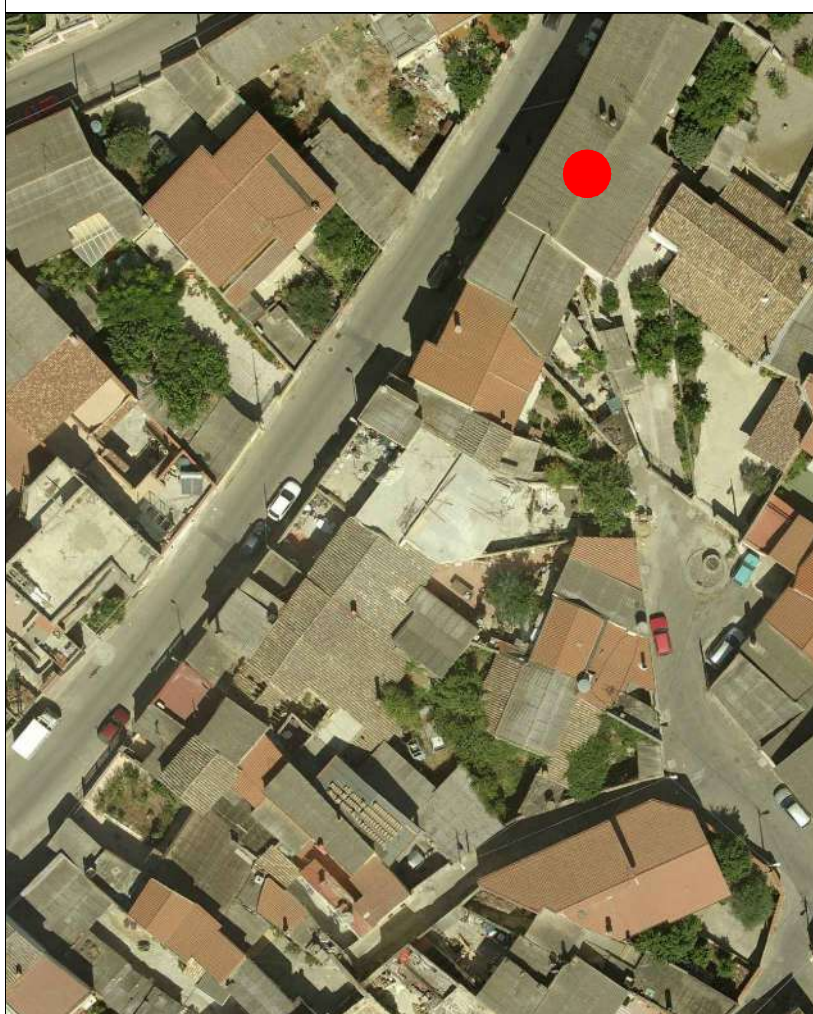

AEROFOTOGRAMMETRIA



FOTO 45°





INQUADRAMENTO

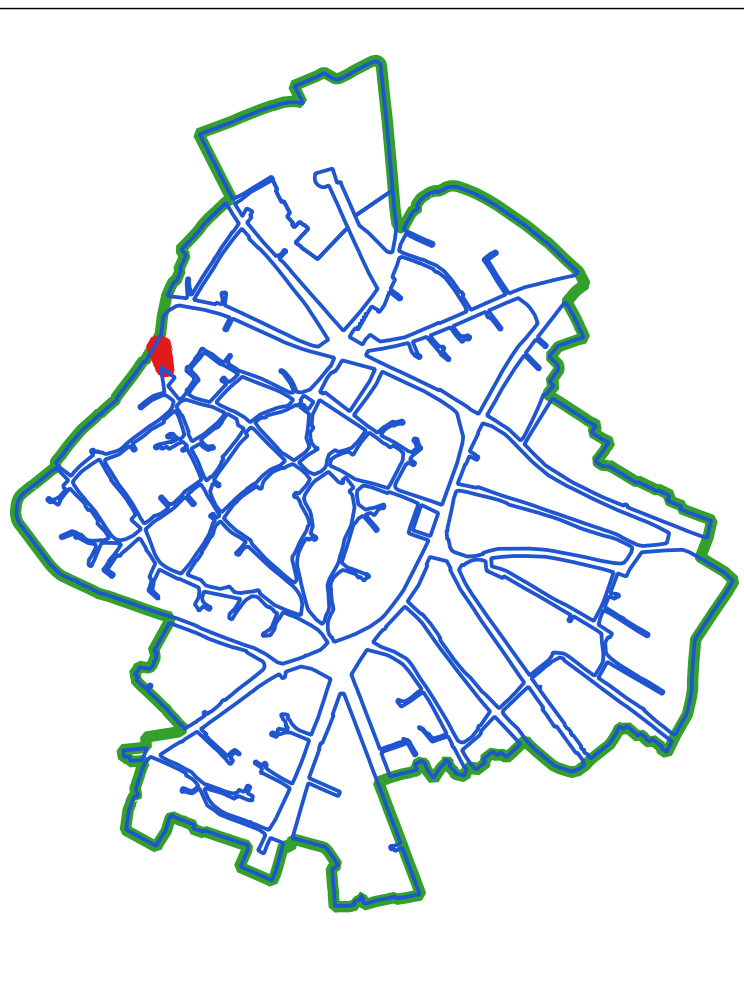

CLASSI DI TRASFORMABILITA'

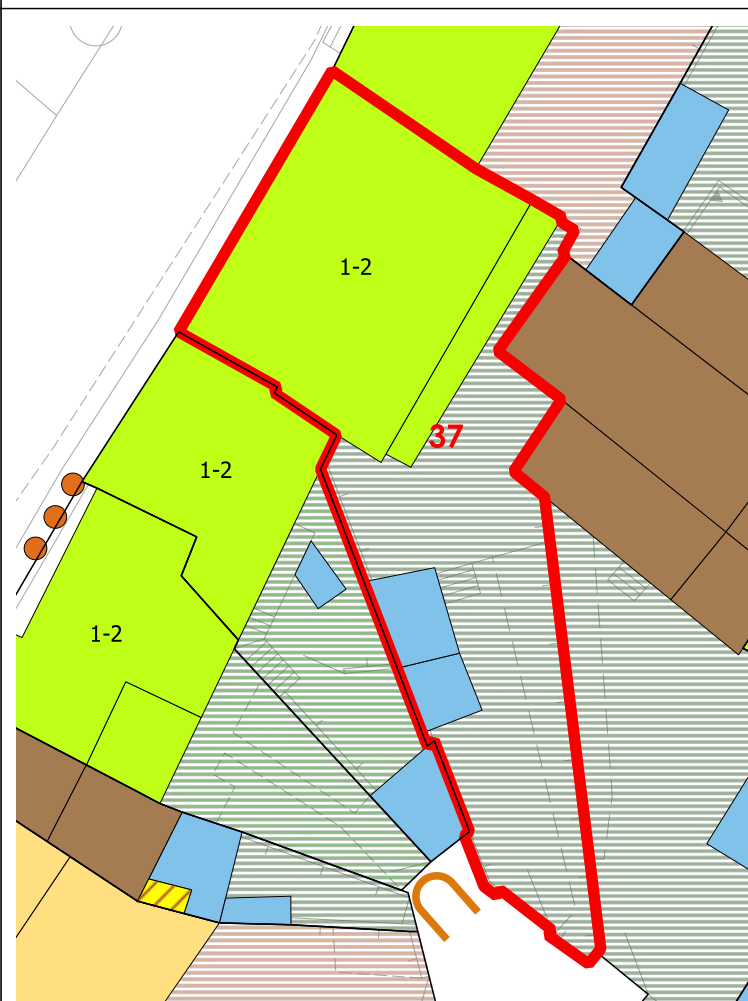

COPERTURE



VOLUMI



CORTI STORICHE ORIGINARIE



NUOVE EDIFICAZIONI



LIVELLO DI TRASFORMABILITA' DELLA UMI: ALTA
 CLASSE DELLA UMI: 3 UNICA

ZONA: A
 Isolato: 4
 idUMI: 37/04
 Superficie Lotto: 303.27 mq
 Superficie Coperta al netto delle tettoie: 146.14 mq
 Superficie Corti e Aree Esterne: 157.13 mq
 Volume: 927.99 mc
 Proprietà: Privata
 Indice Fondiario: 3.1 mc/mq
 Numero Residenti: 2

UMI di particolare Valenza Storico Documentale: NO

N° Volume	Area	Altezza	Volume	CLASSE	Interventi Ammissibili
94	129.61	7.16	927.99	3	MO - MS - RE - DR

La volumetria pari a zero di alcuni corpi di fabbrica deriva dall'iniziale individuazione, da dati aerofotogrammetrici, degli stessi come tettoie. Le successive analisi hanno evidenziato la trasformazione di tali tettoie in volume.



COMUNE DI SANLURI
PIANO PARTICOLAREGGIATO CENTRO DI PRIMA E ANTICA FONDAZIONE

Isolato	04
U.M.I.	38

INQUADRAMENTO

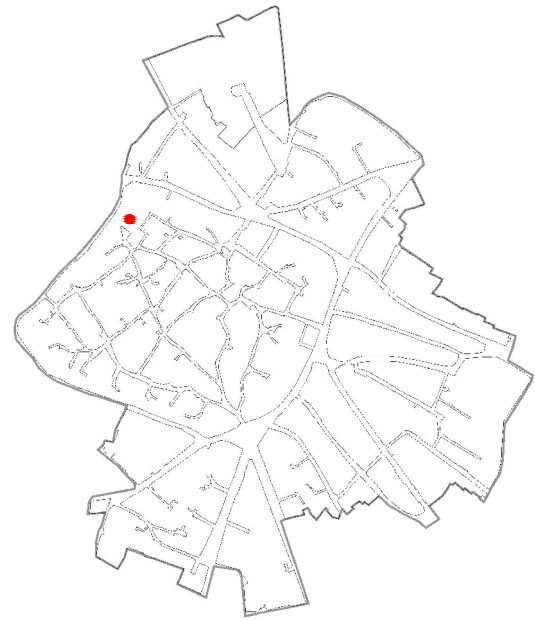

CATASTO STORICO

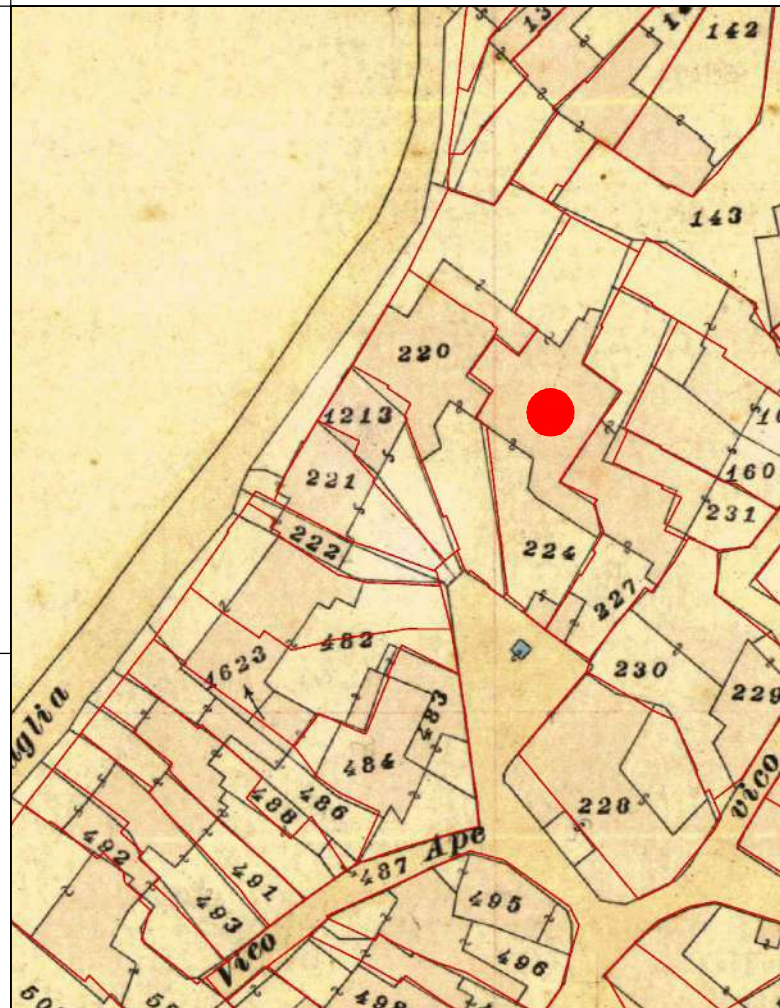

CATASTO ATTUALE

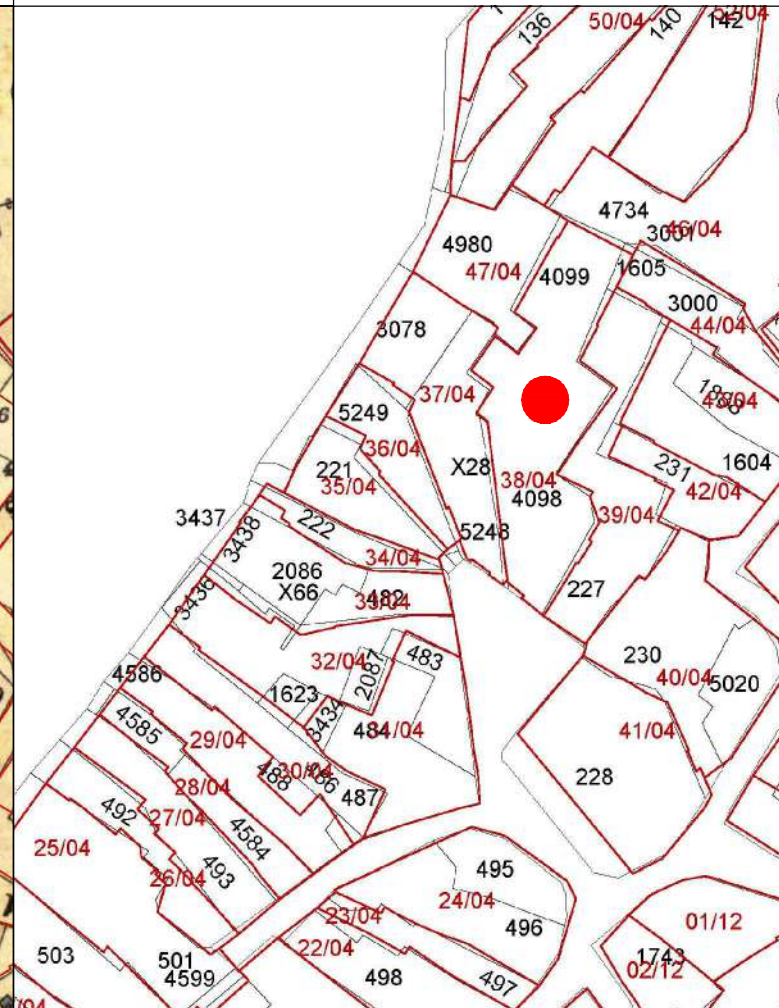

PROFILO STRADALE

DATI IDENTIFICATIVI
 Catastali attuali: 4098, 4099
 Catastali storici: 224

DESTINAZIONE D'USO
 Residenziale

ORTOFOTO

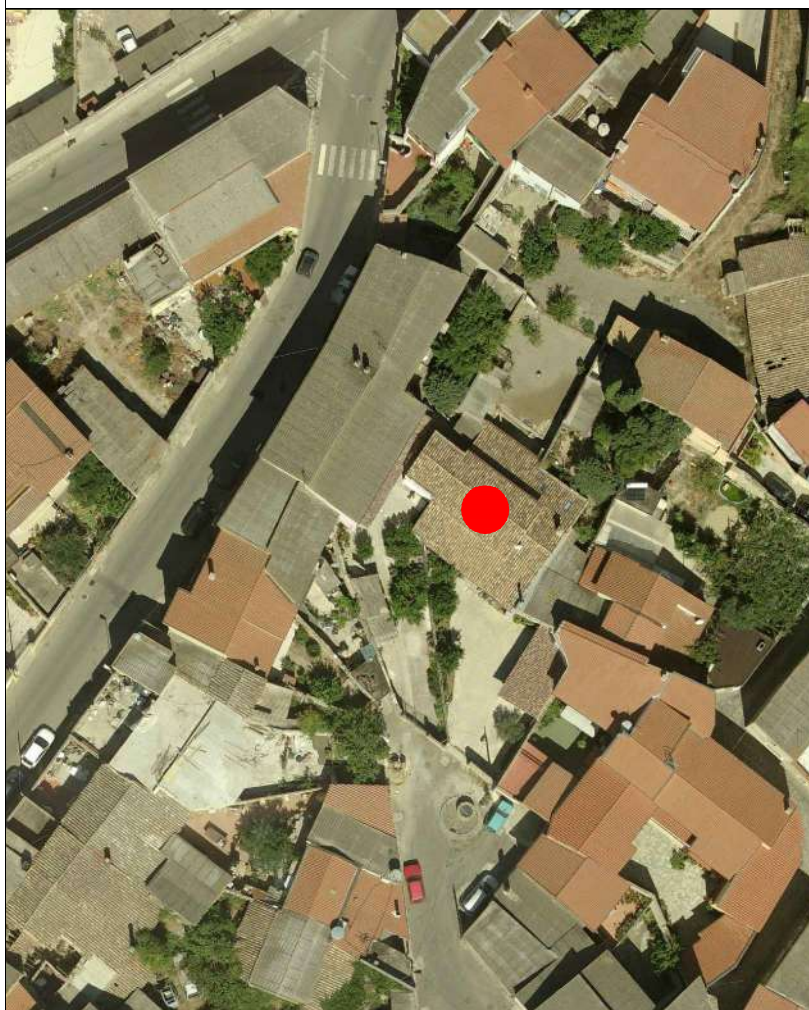

AEROFOTOGRAMMETRIA



FOTO 45°



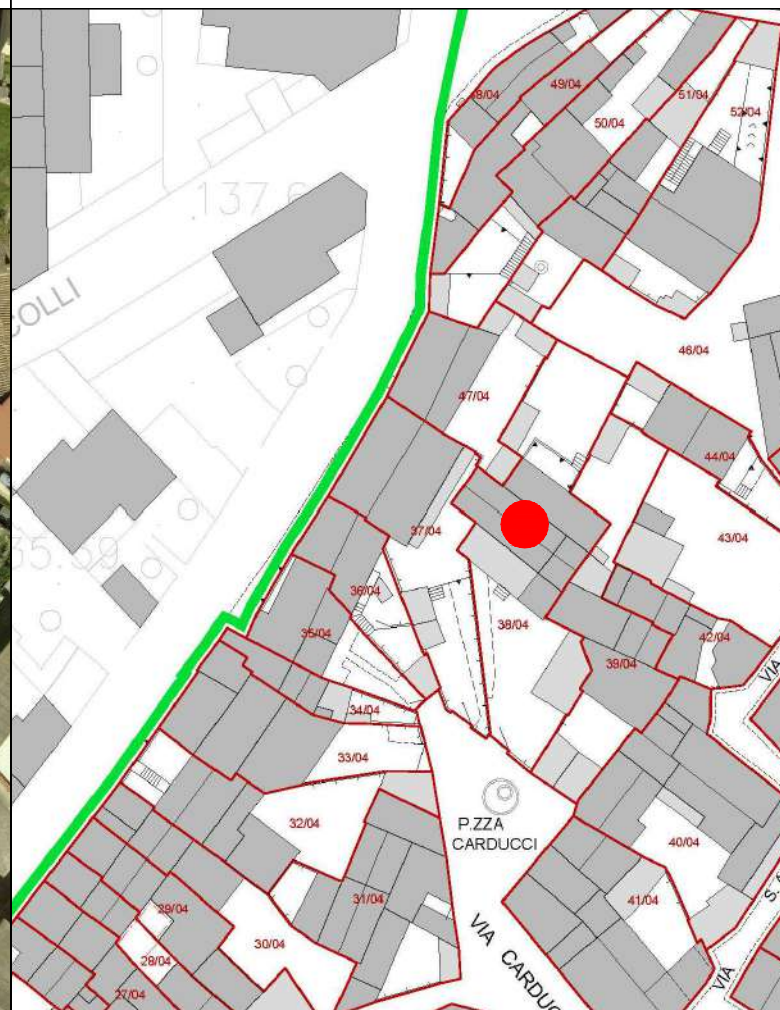

COMUNE DI SANLURI
PIANO PARTICOLAREGGIATO CENTRO DI ANTICA E PRIMA FORMAZIONE

Isolato	4
U.M.I.	38

INQUADRAMENTO

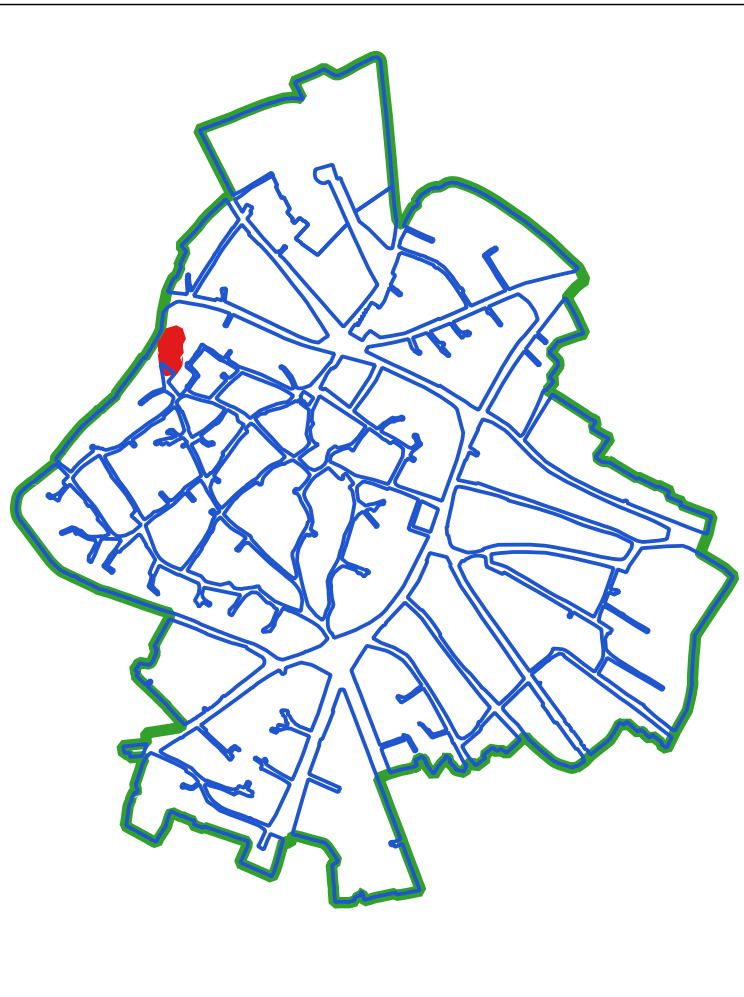

CLASSI DI TRASFORMABILITA'

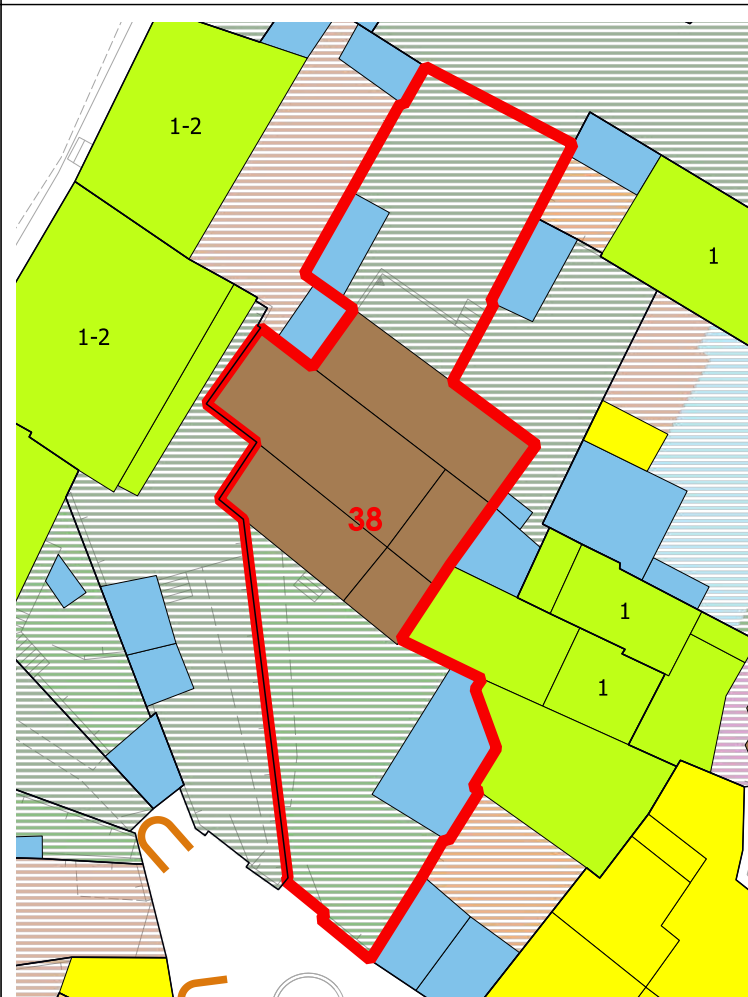

COPERTURE



VOLUMI

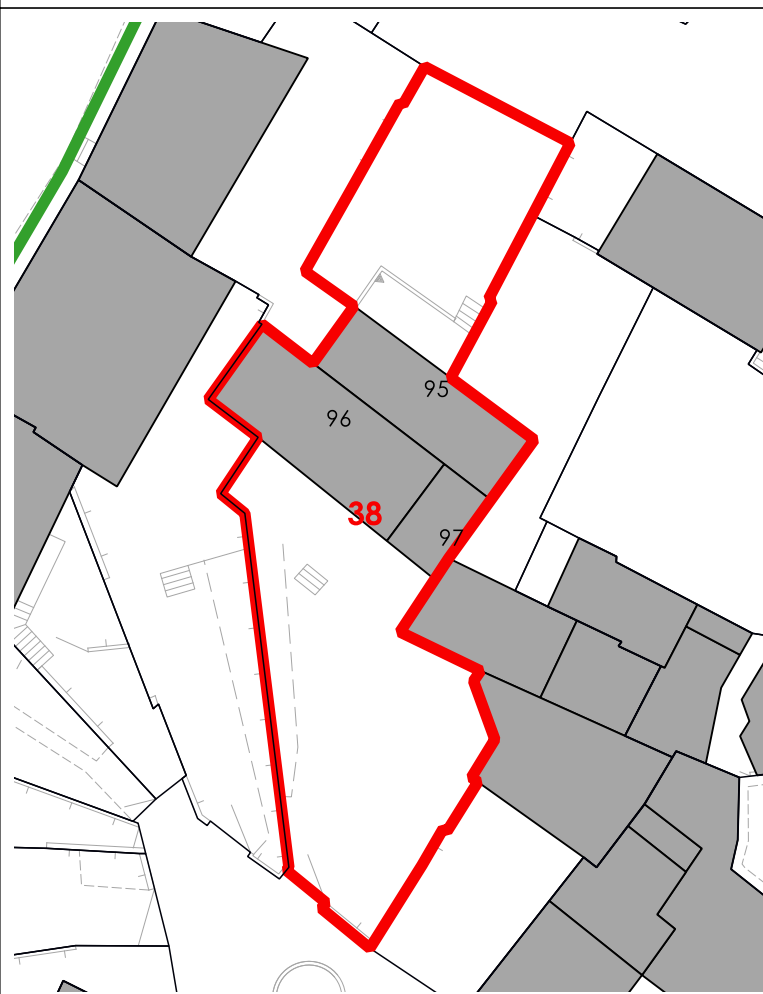

CORTI STORICHE ORIGINARIE

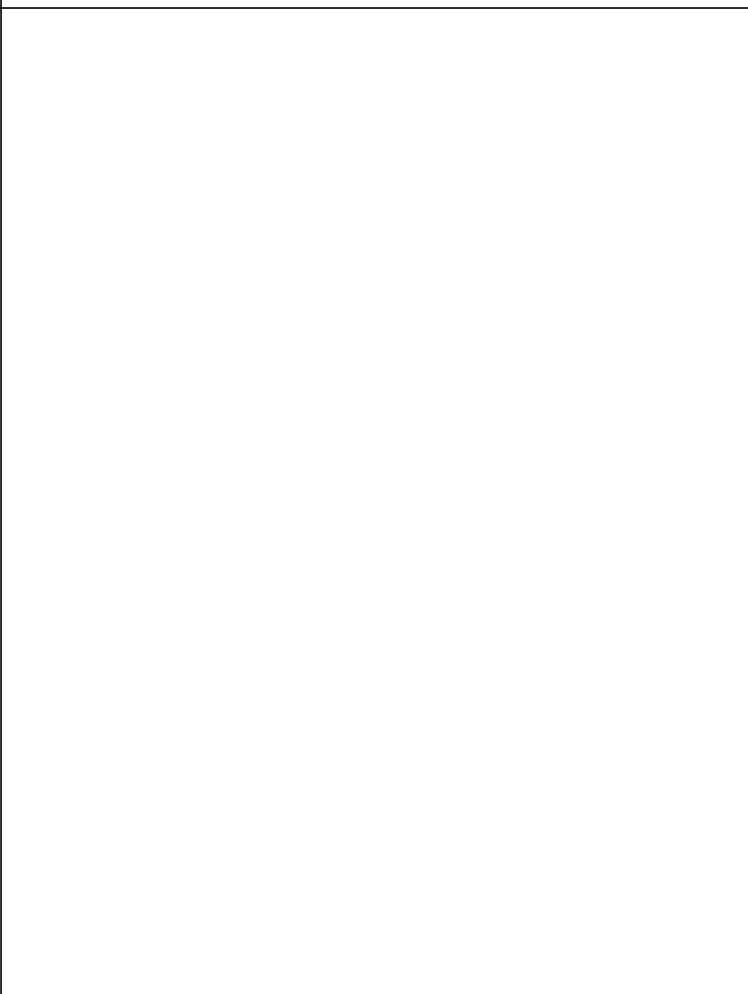

NUOVE EDIFICAZIONI

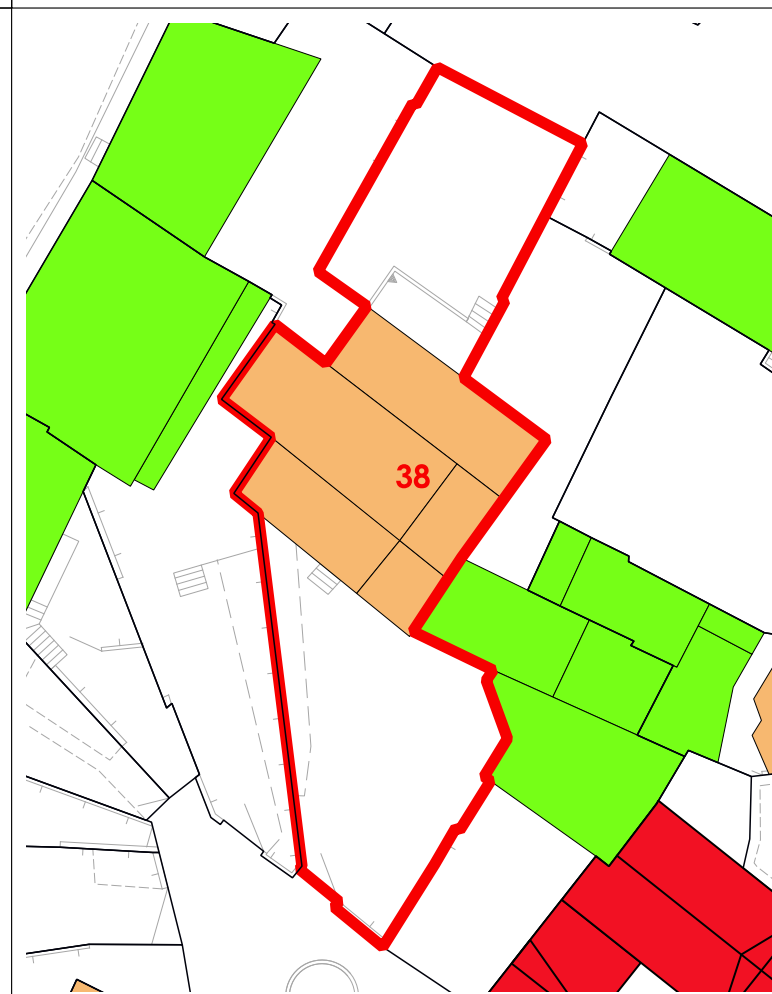

LIVELLO DI TRASFORMABILITA' DELLA UMI: BASSA
 CLASSE DELLA UMI: 2a UNICA

ZONA: A
 Isolato: 4
 idUMI: 38/04
 Superficie Lotto: 471.76 mq
 Superficie Coperta al netto delle tettoie: 173.74 mq
 Superficie Corti e Aree Esterne: 298.02 mq
 Volume: 505.23 mc
 Proprietà: Privata
 Indice Fondiario: 1.1 mc/mq
 Numero Residenti: 2

UMI di particolare Valenza Storico Documentale: SI

N° Volume	Area	Altezza	Volume	CLASSE	Interventi Ammissibili
95	47.88	2.52	120.67	2a	MO - MS - RC - RTF
96	63.19	5.15	325.42	2a	MO - MS - RC - RTF
97	17	3.48	59.14	2a	MO - MS - RC - RTF

La volumetria pari a zero di alcuni corpi di fabbrica deriva dall'iniziale individuazione, da dati aerofotogrammetrici, degli stessi come tettoie. Le successive analisi hanno evidenziato la trasformazione di tali tettoie in volume.



COMUNE DI SANLURI
PIANO PARTICOLAREGGIATO CENTRO DI PRIMA E ANTICA FONDAZIONE

Isolato 04

U.M.I. 39

INQUADRAMENTO

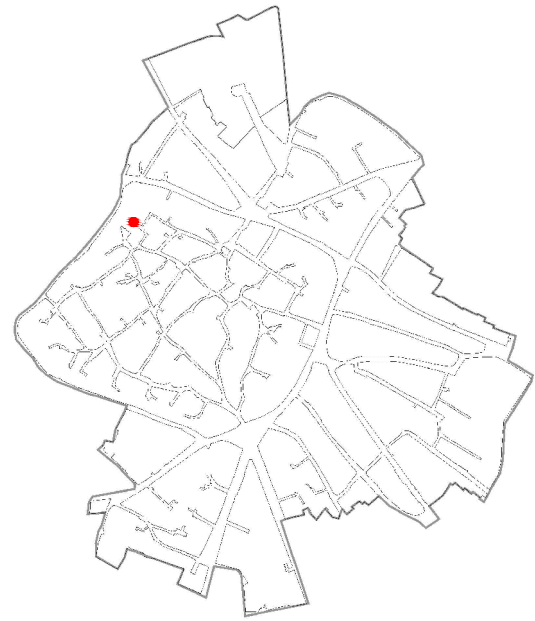

CATASTO STORICO

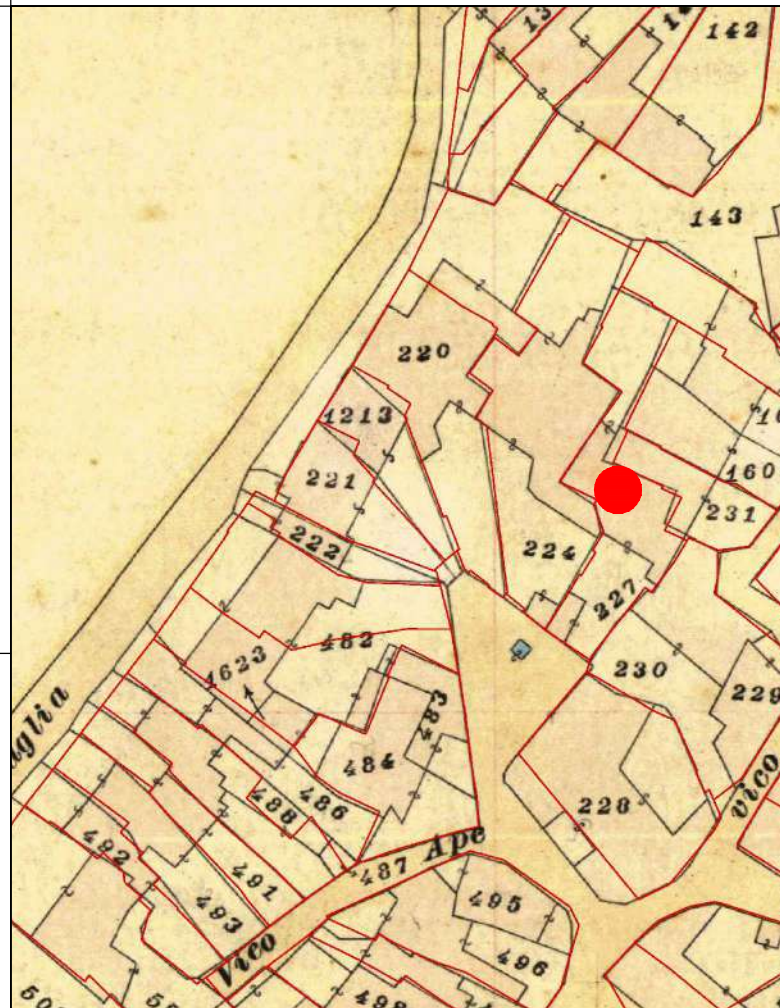

CATASTO ATTUALE

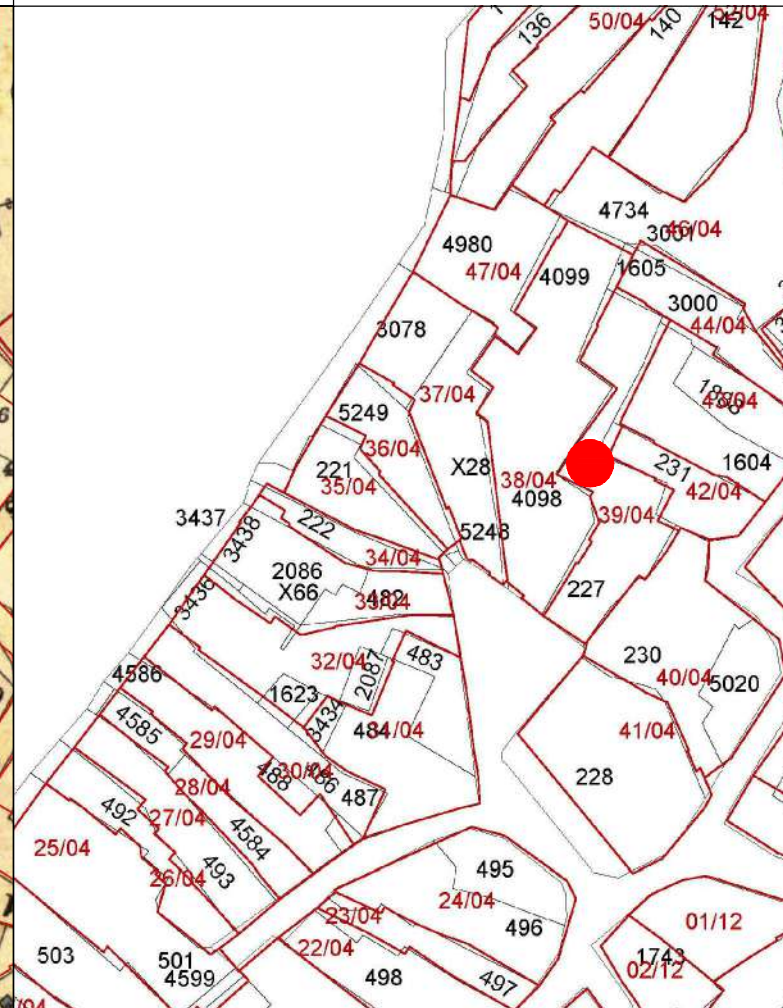

PROFILO STRADALE

DATI IDENTIFICATIVI

Catastali attuali: 227

Catastali storici: 227

DESTINAZIONE D'USO

Residenziale

ORTOFOTO

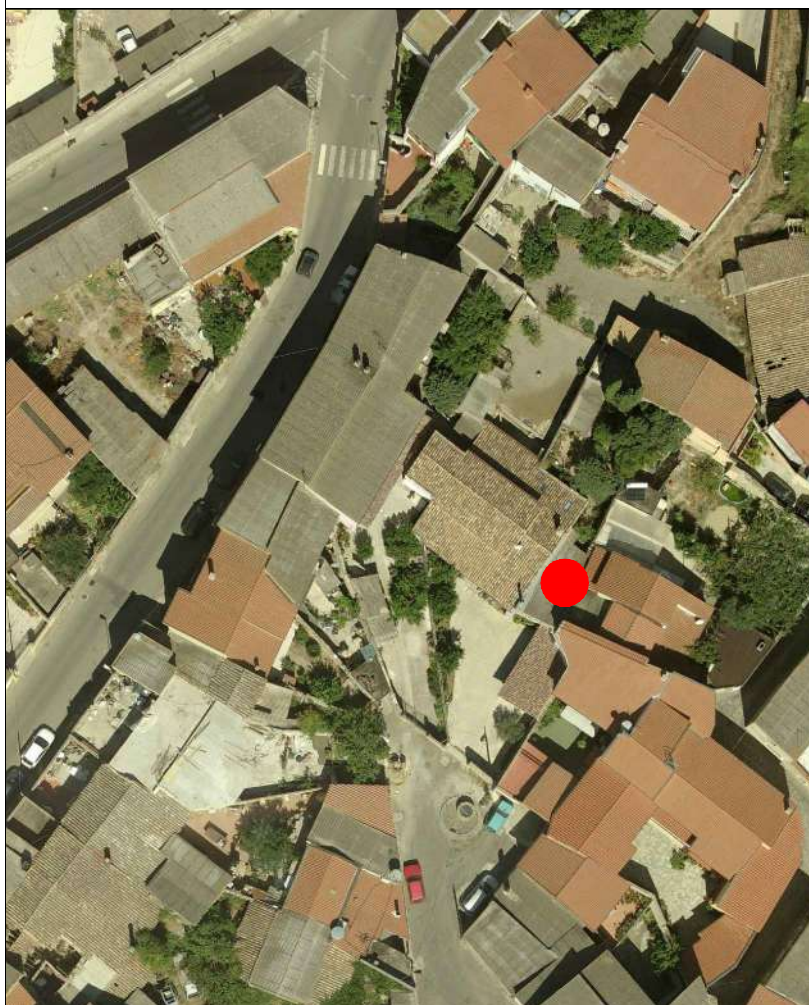

AEROFOTOGRAMMETRIA



FOTO 45°



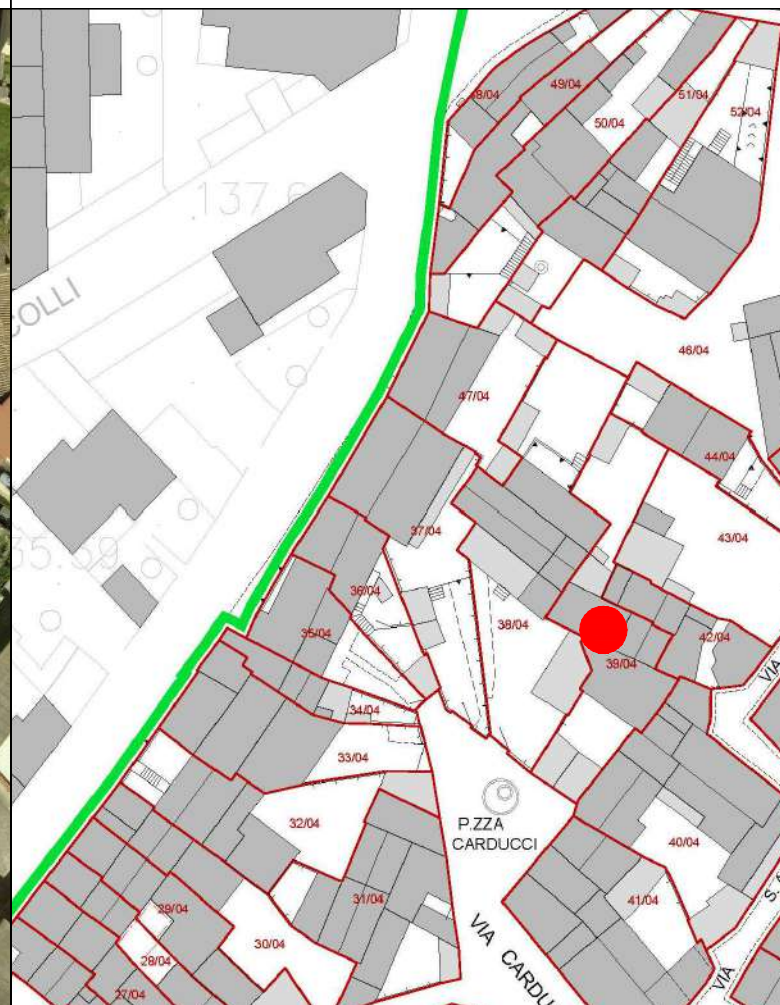

COMUNE DI SANLURI
PIANO PARTICOLAREGGIATO CENTRO DI ANTICA E PRIMA FORMAZIONE

Isolato	4
U.M.I.	39

INQUADRAMENTO



CLASSI DI TRASFORMABILITA'

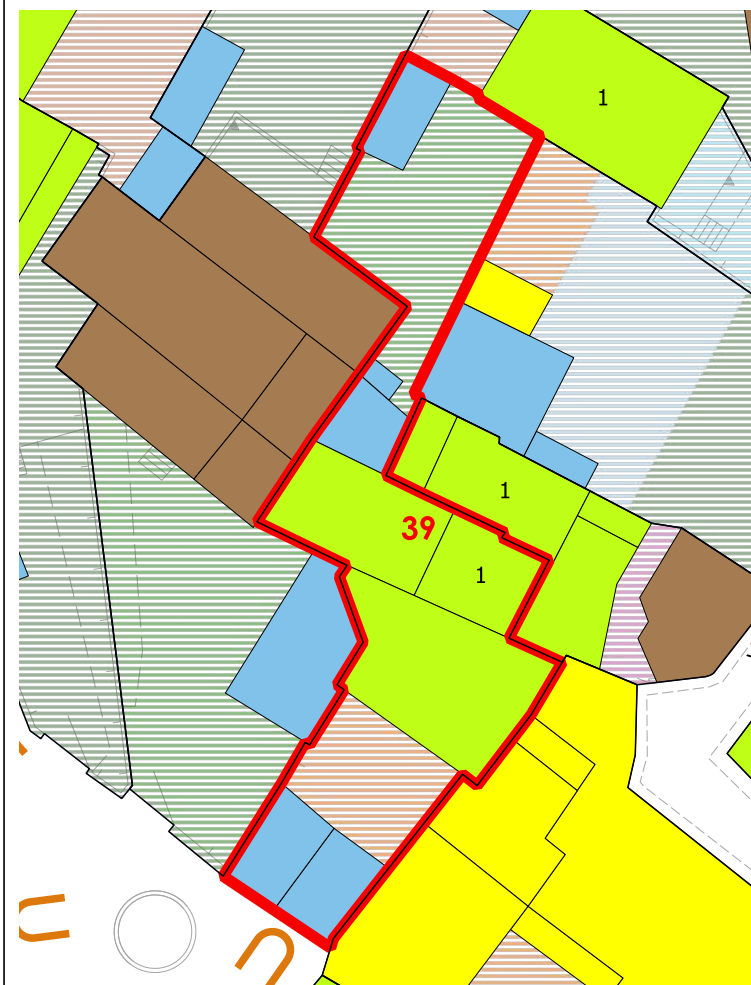

COPERTURE



VOLUMI



CORTI STORICHE ORIGINARIE

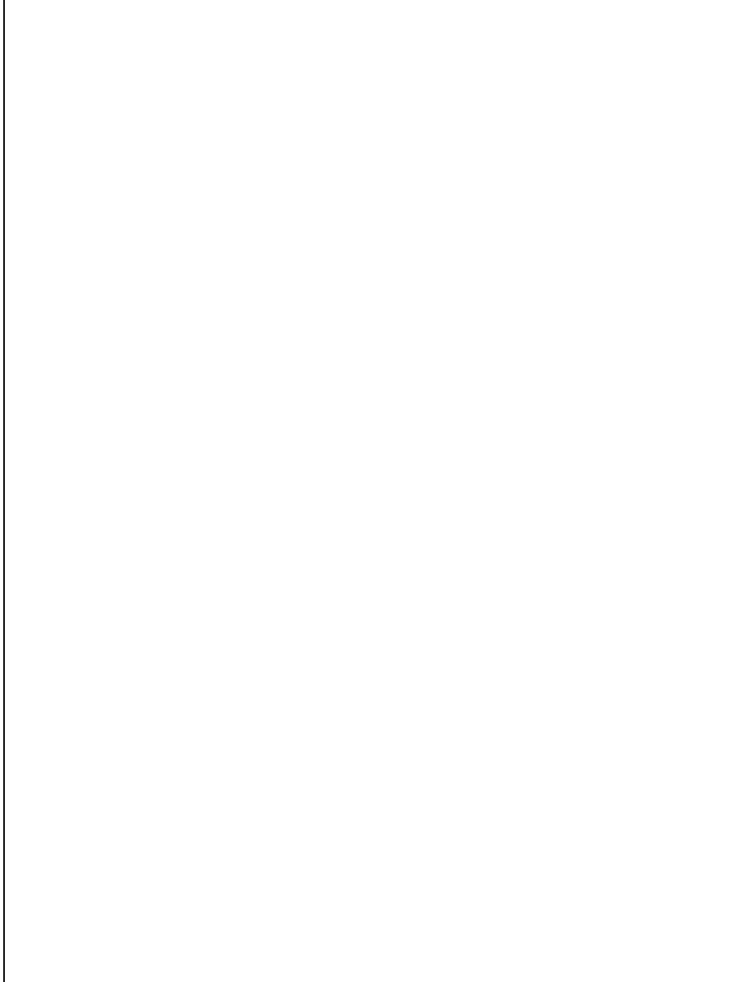

NUOVE EDIFICAZIONI

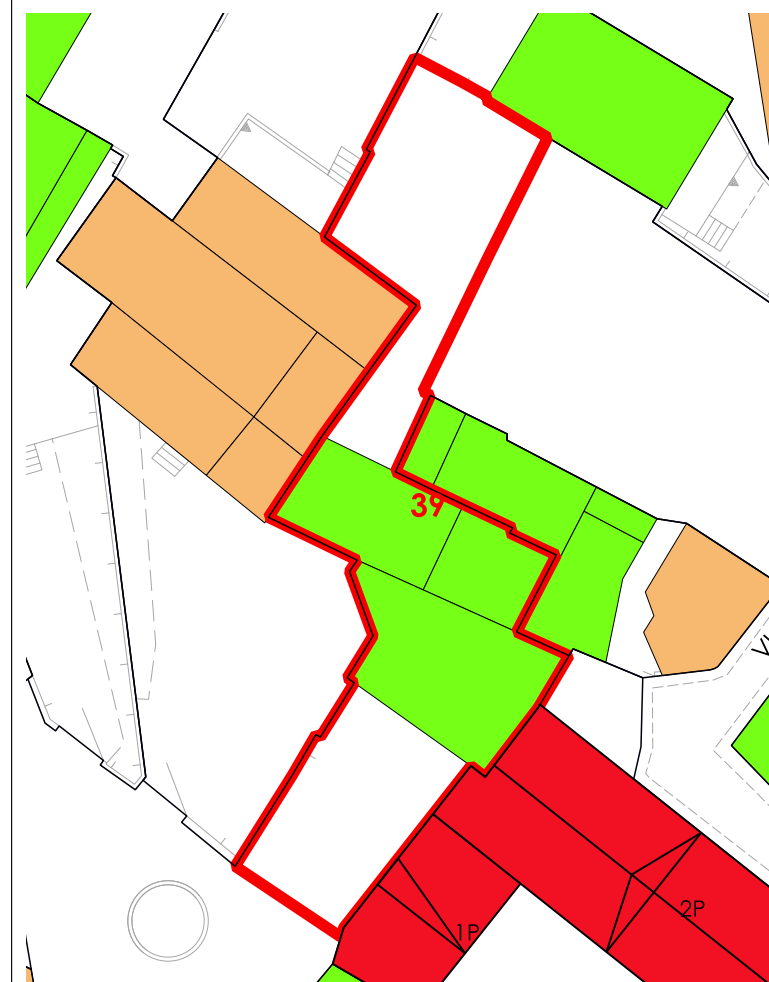

LIVELLO DI TRASFORMABILITA' DELLA UMI: ALTA
 CLASSE DELLA UMI: 3 UNICA

ZONA: A
 Isolato: 4
 idUMI: 39/04
 Superficie Lotto: 294.35 mq
 Superficie Coperta al netto delle tettoie: 121.05 mq
 Superficie Corti e Aree Esterne: 173.3 mq
 Volume: 572.82 mc
 Proprietà: Privata
 Indice Fondiario: 1.9 mc/mq
 Numero Residenti: 3

UMI di particolare Valenza Storico Documentale: NO

N° Volume	Area	Altezza	Volume	CLASSE	Interventi Ammissibili
98	38.17	3.2	122.14	3	MO - MS - RE - DR
99	22.79	5.09	116	3	MO - MS - RE - DR
104	60.09	5.57	334.68	3	MO - MS - RE - DR

La volumetria pari a zero di alcuni corpi di fabbrica deriva dall'iniziale individuazione, da dati aerofotogrammetrici, degli stessi come tettoie. Le successive analisi hanno evidenziato la trasformazione di tali tettoie in volume.



COMUNE DI SANLURI
PIANO PARTICOLAREGGIATO CENTRO DI PRIMA E ANTICA FONDAZIONE

Isolato	04
U.M.I.	40

INQUADRAMENTO



CATASTO STORICO

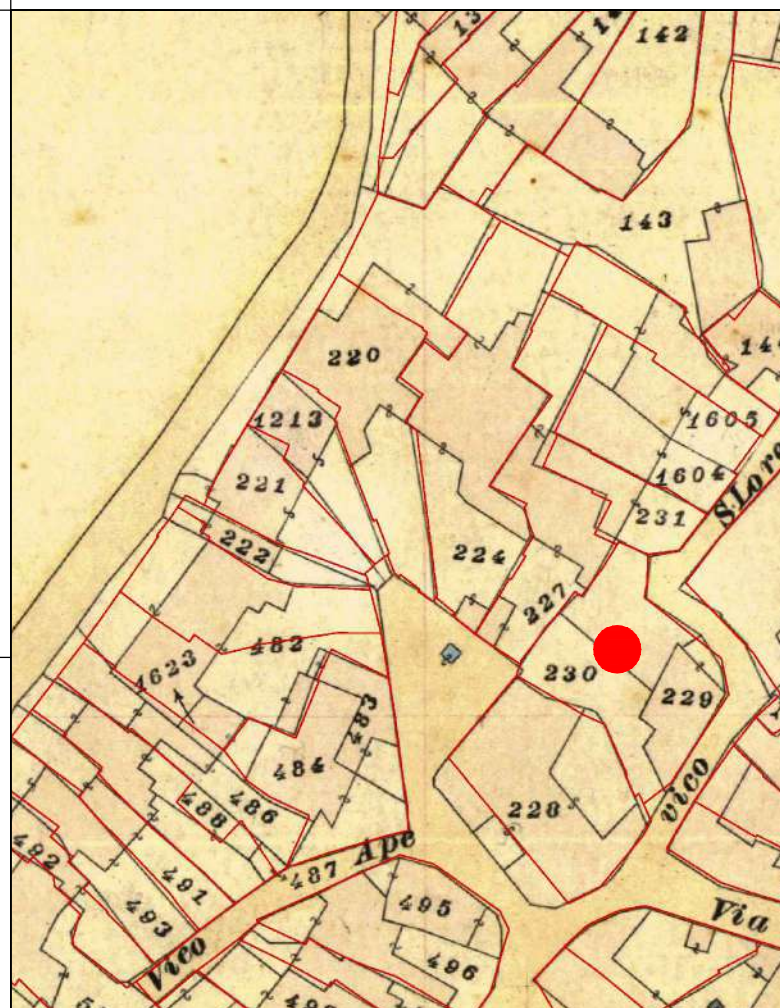

CATASTO ATTUALE

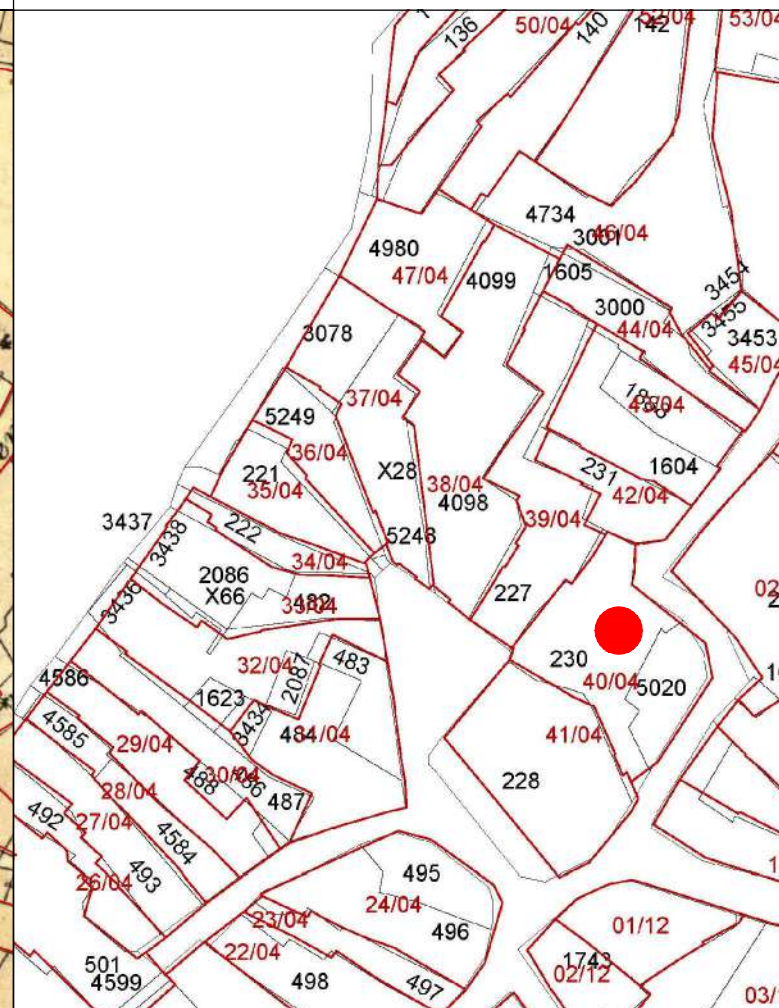

PROFILO STRADALE

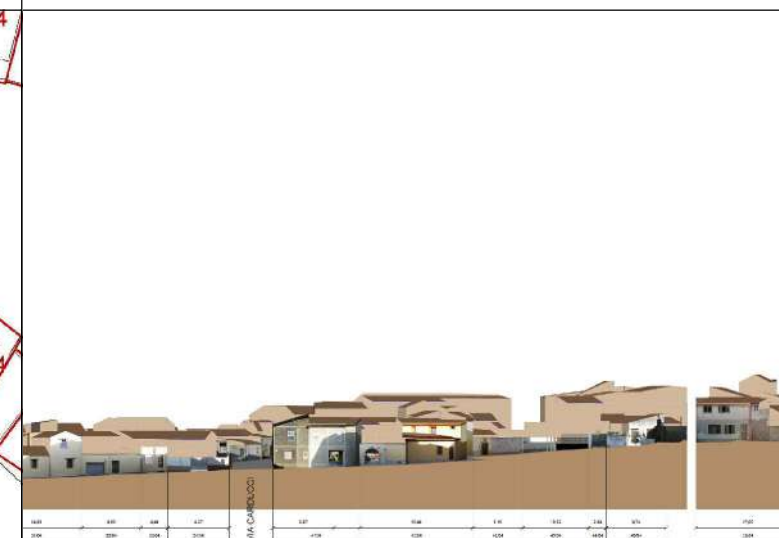

DATI IDENTIFICATIVI

Catastali attuali: 230, 5020
Catastali storici: 2279, 230

DESTINAZIONE D'USO
Residenziale

ORTOFOTO



AEROFOTOGRAMMETRIA



FOTO 45°



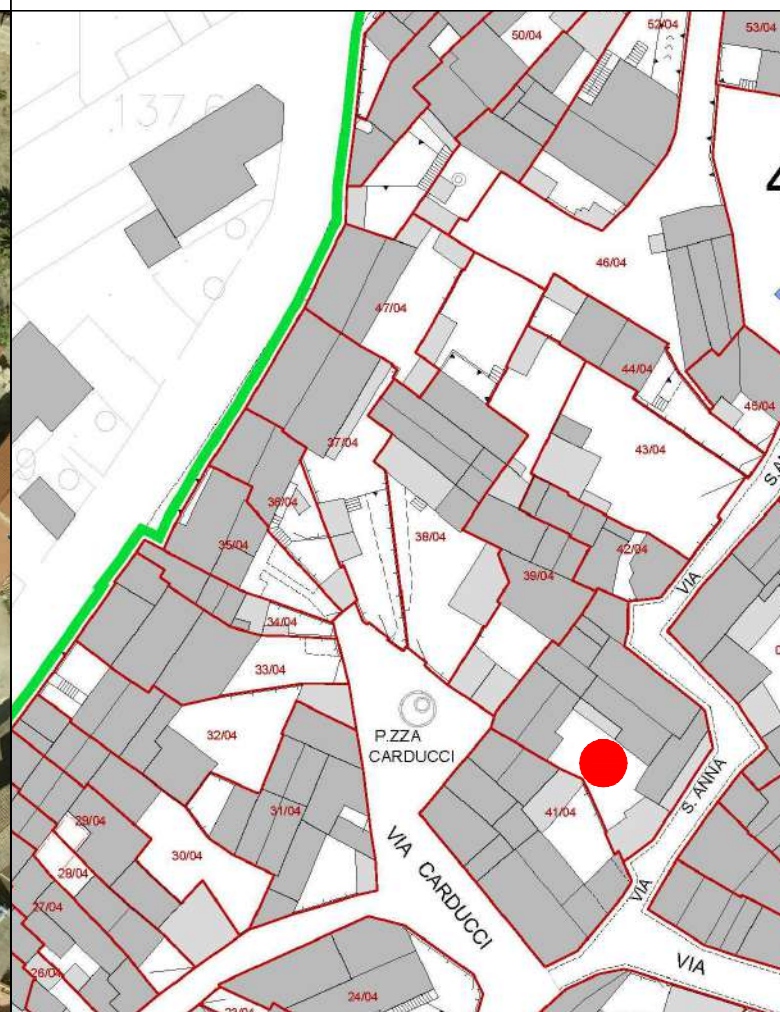
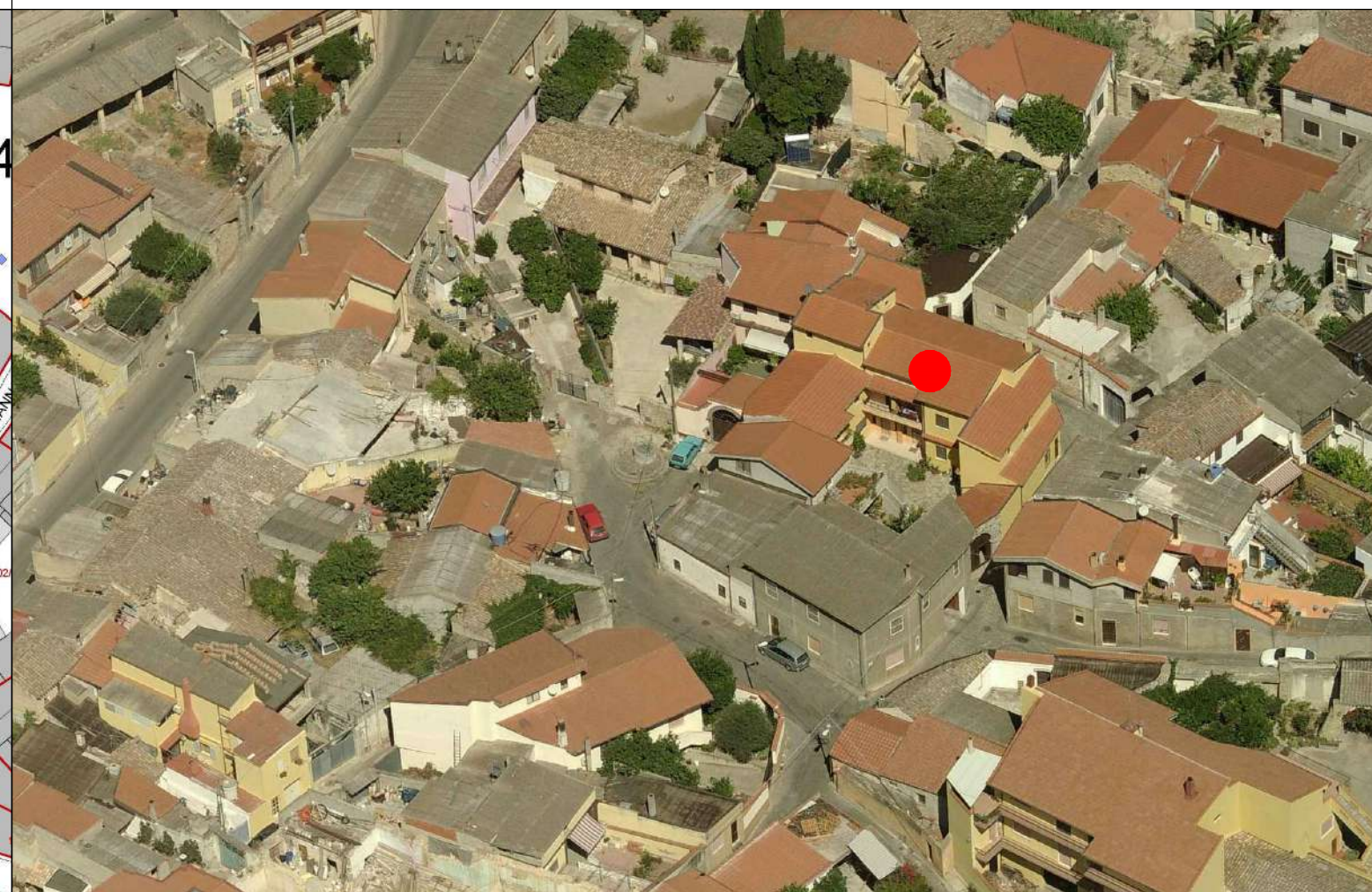

COMUNE DI SANLURI
PIANO PARTICOLAREGGIATO CENTRO DI ANTICA E PRIMA FORMAZIONE

Isolato	4
U.M.I.	40

INQUADRAMENTO

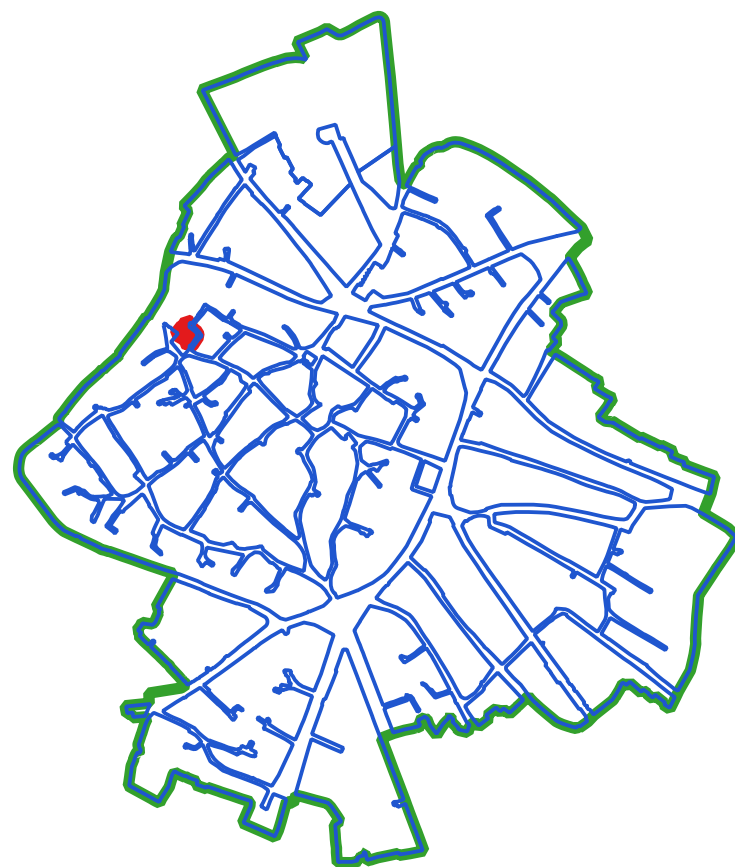

CLASSI DI TRASFORMABILITA'

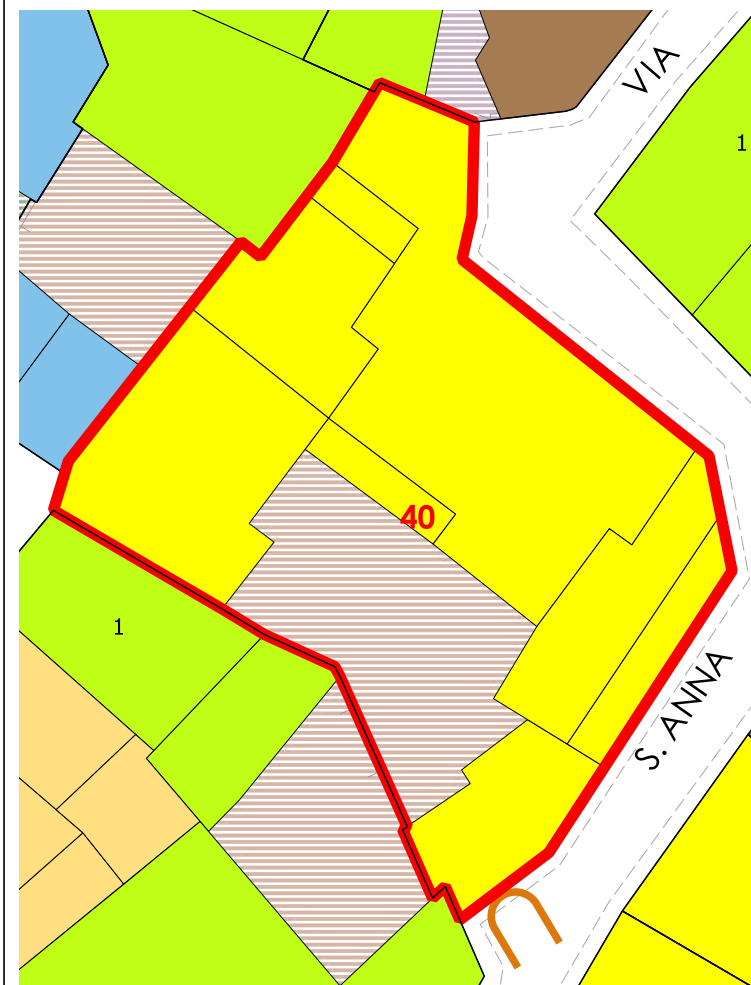

COPERTURE

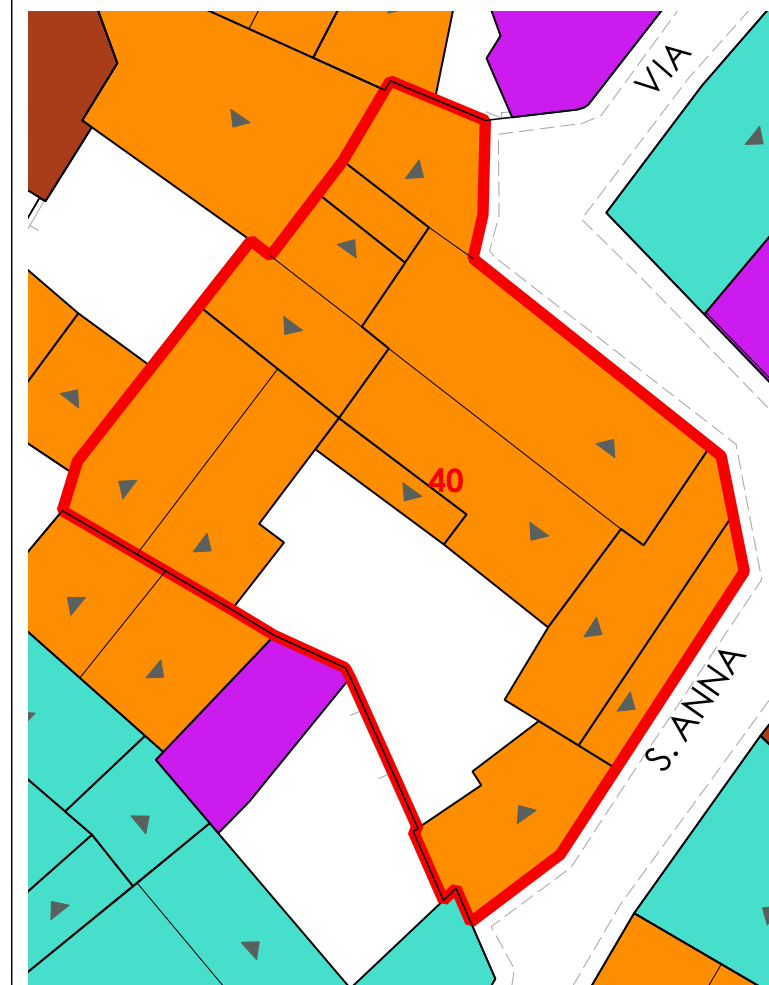

LIVELLO DI TRASFORMABILITA' DELLA UMI: ALTA
 CLASSE DELLA UMI: 4 UNICA

ZONA: A
 Isolato: 4
 idUMI: 40/04
 Superficie Lotto: 362.67 mq
 Superficie Coperta al netto delle tettoie: 240.68 mq
 Superficie Corti e Aree Esterne: 121.99 mq
 Volume: 1584.58 mc
 Proprietà: Privata
 Indice Fondiario: 4.4 mc/mq
 Numero Residenti: 1

UMI di particolare Valenza Storico Documentale: NO

N° Volume	Area	Altezza	Volume	CLASSE	Interventi Ammissibili
105	6.03	7.94	47.88	4	MO - MS - RE - DR
106	114.38	6.53	746.93	4	MO - MS - RE - DR
107	31.02	8.31	257.77	4	MO - MS - RE - DR
108	31.07	5.7	177.1	4	MO - MS - RE - DR
109	58.18	6.1	354.9	4	MO - MS - RE - DR

VOLUMI

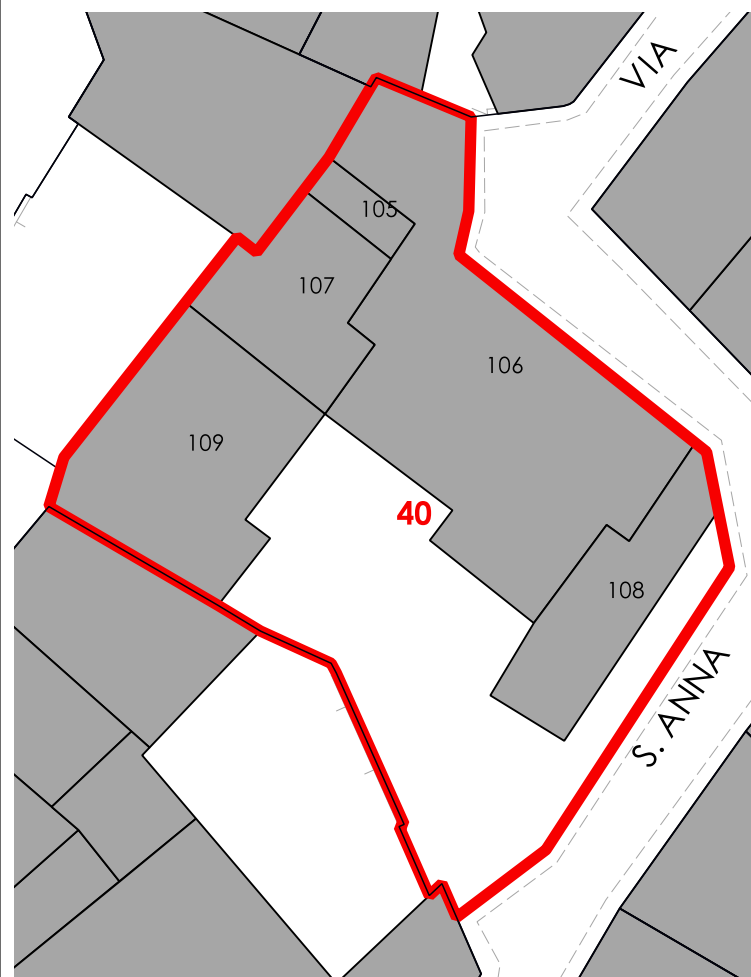

CORTI STORICHE ORIGINARIE

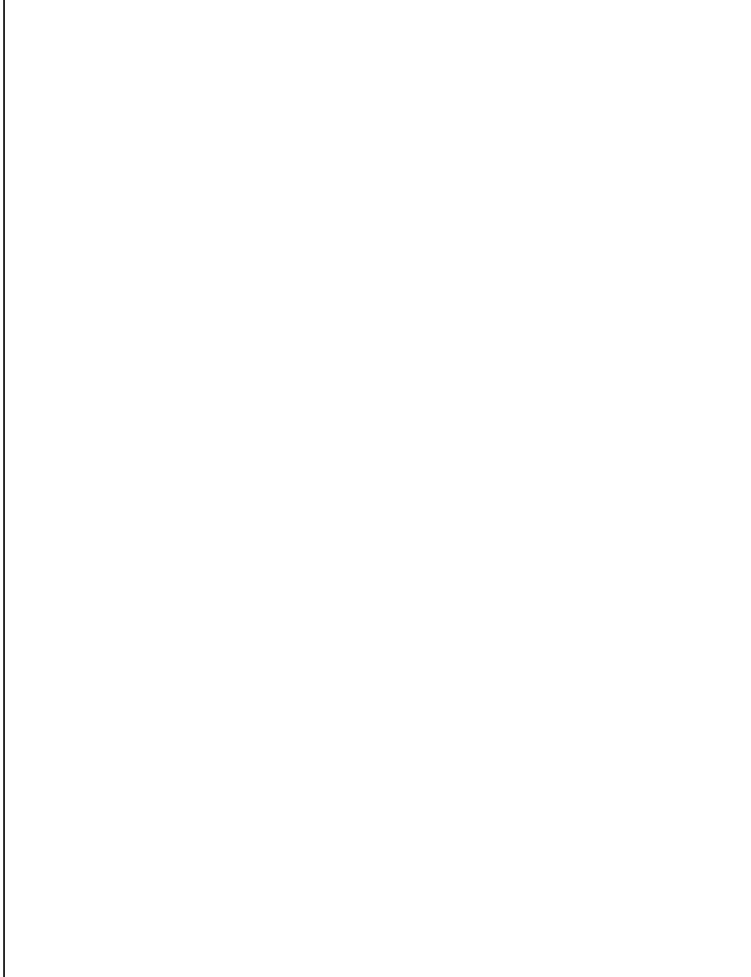

NUOVE EDIFICAZIONI

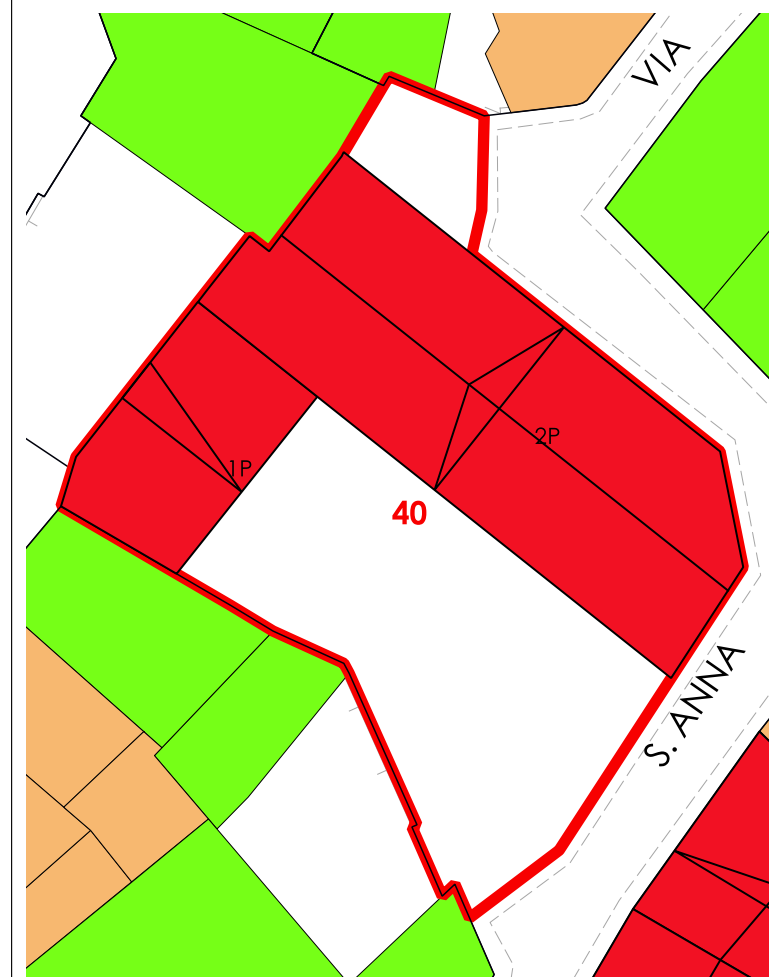

La volumetria pari a zero di alcuni corpi di fabbrica deriva dall'iniziale individuazione, da dati aerofotogrammetrici, degli stessi come tettoie. Le successive analisi hanno evidenziato la trasformazione di tali tettoie in volume.



COMUNE DI SANLURI
PIANO PARTICOLAREGGIATO CENTRO DI PRIMA E ANTICA FONDAZIONE

Isolato	04
U.M.I.	41

INQUADRAMENTO



CATASTO STORICO

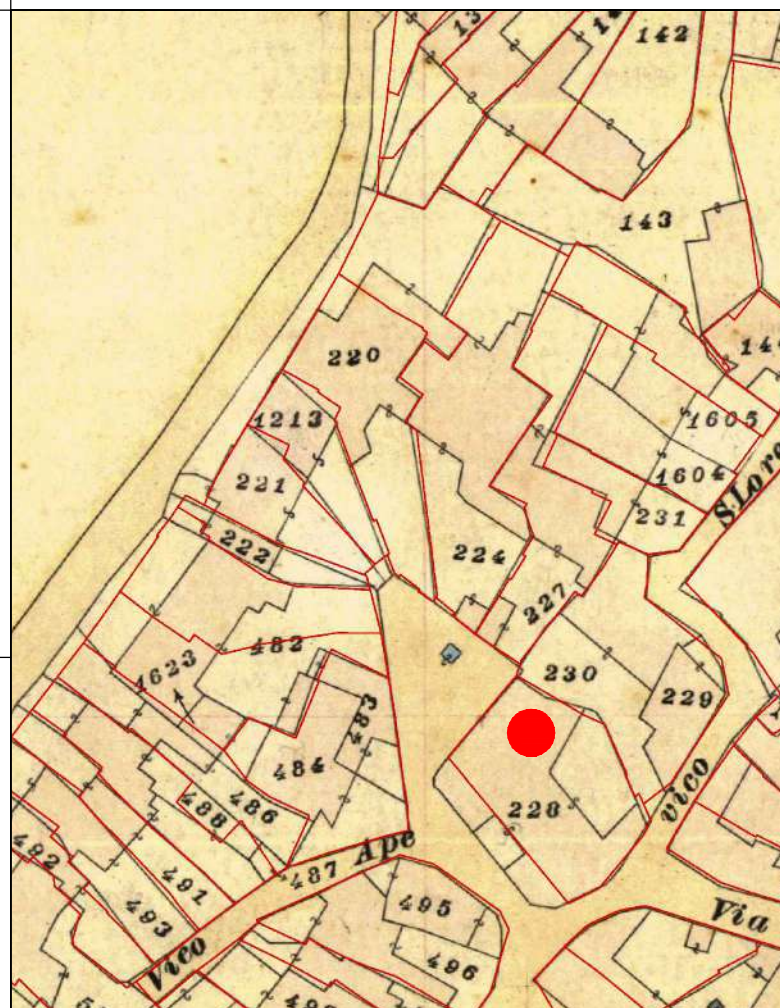

CATASTO ATTUALE

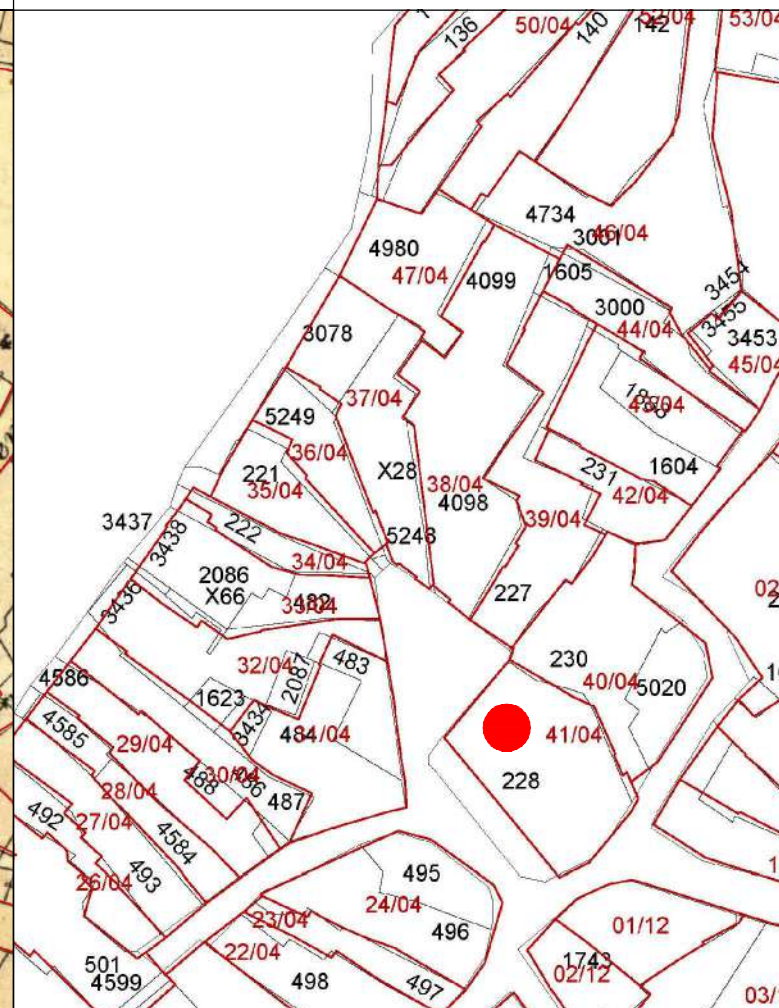

PROFILO STRADALE

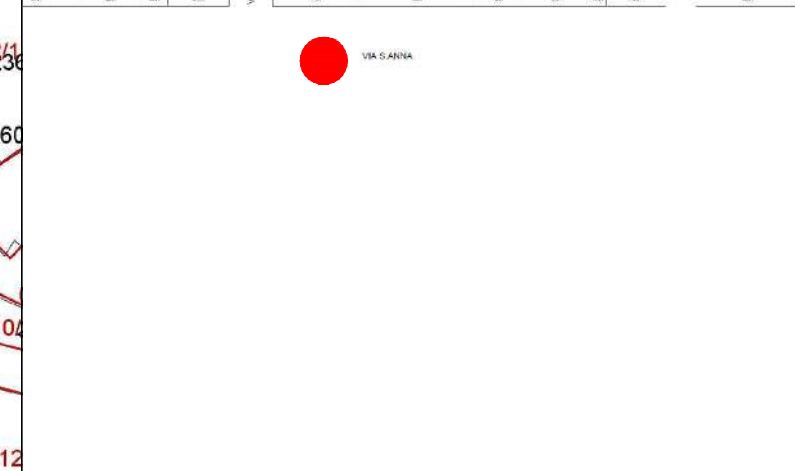

DATI IDENTIFICATIVI

Catastali attuali: 228
Catastali storici: 228

DESTINAZIONE D'USO
Residenziale

ORTOFOTO



AEROFOTOGRAMMETRIA



FOTO 45°



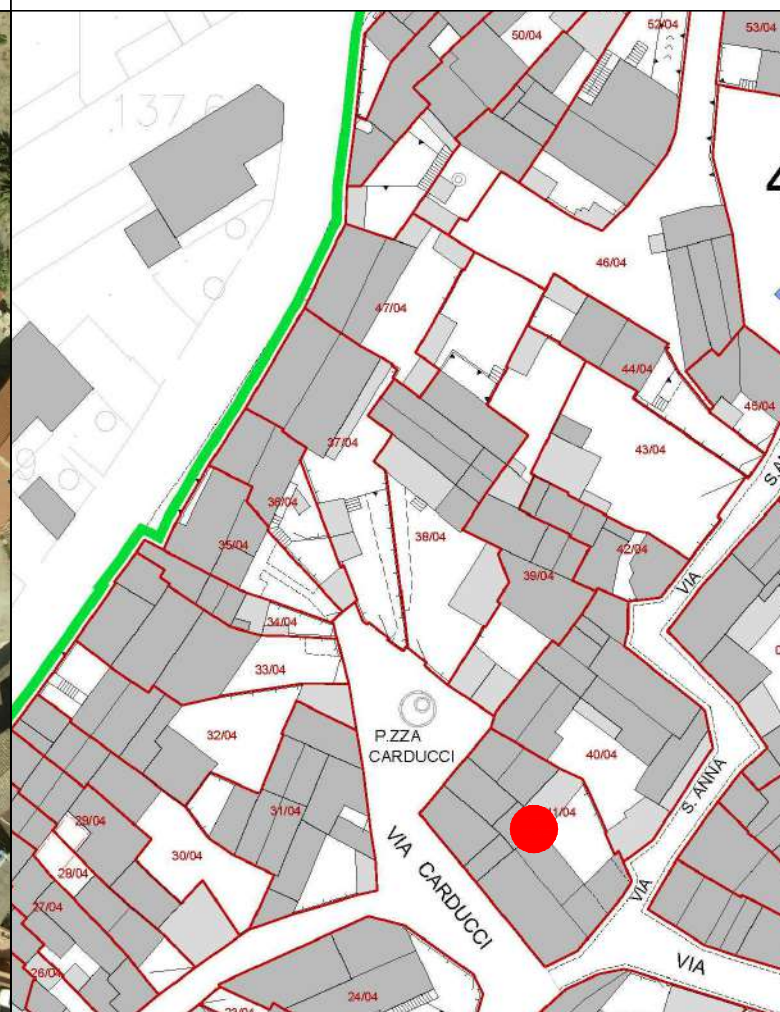

COMUNE DI SANLURI
PIANO PARTICOLAREGGIATO CENTRO DI ANTICA E PRIMA FORMAZIONE

Isolato 4
U.M.I. 41

LIVELLO DI TRASFORMABILITA' DELLA UMI: ALTA
CLASSE DELLA UMI: 3 PREVALEN

ZONA: A
Isolato: 4
idUMI: 41/04
Superficie Lotto: 338 mq
Superficie Coperta al netto delle tettoie: 292.37 mq
Superficie Corti e Aree Esterne: 45.63 mq
Volume: 1382.24 mc
Proprietà: Privata
Indice Fondiario: 4.1 mc/mq
Numero Residenti: 8

UMI di particolare Valenza Storico Documentale: NO

INQUADRAMENTO

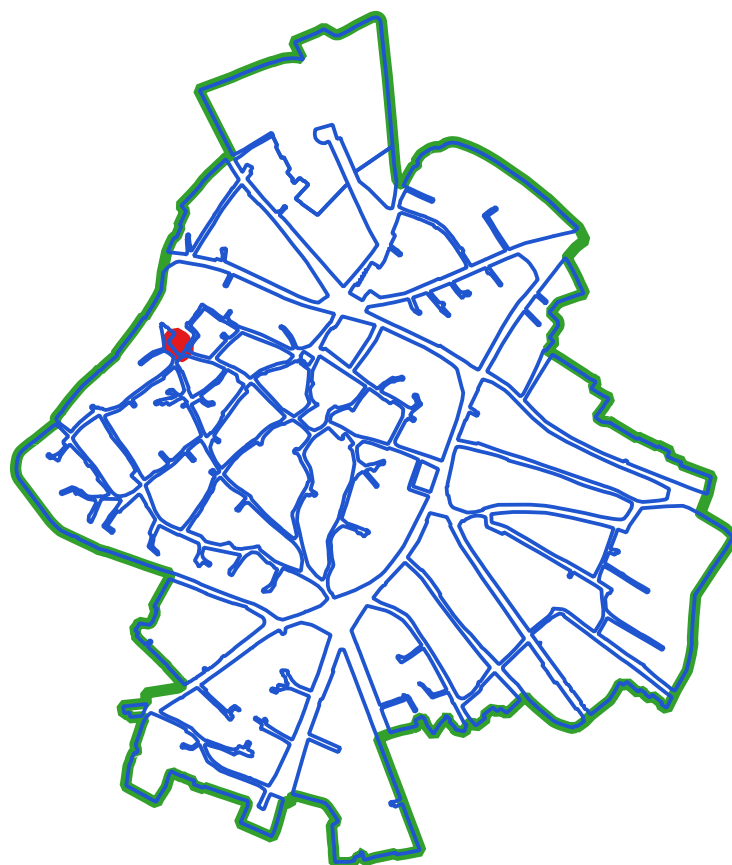

CLASSI DI TRASFORMABILITA'

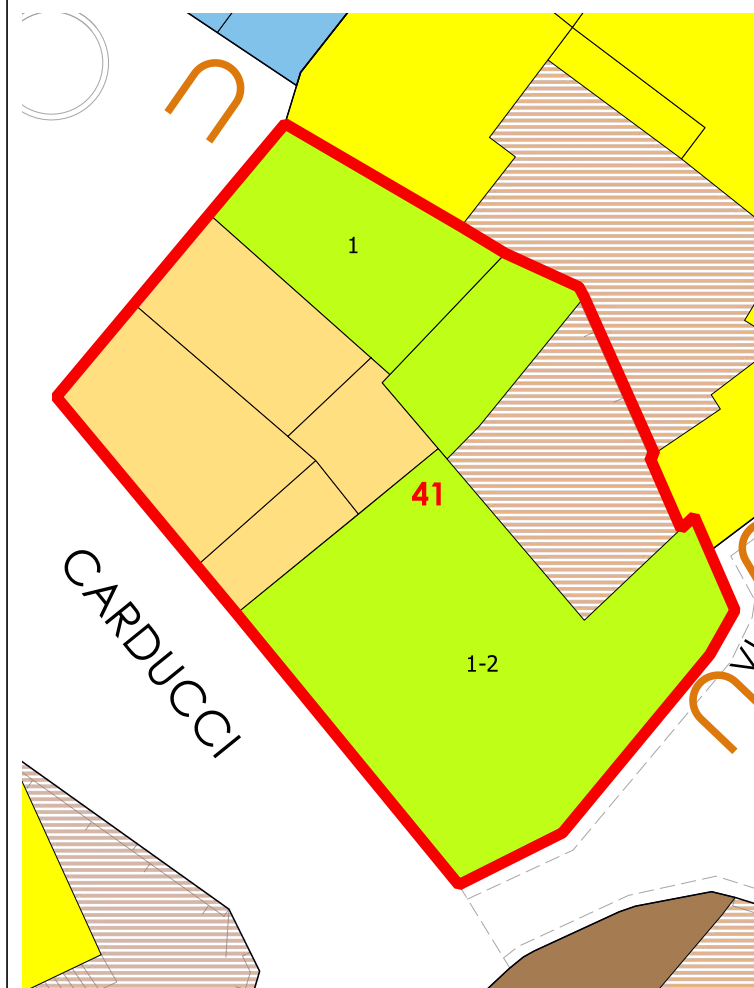

COPERTURE

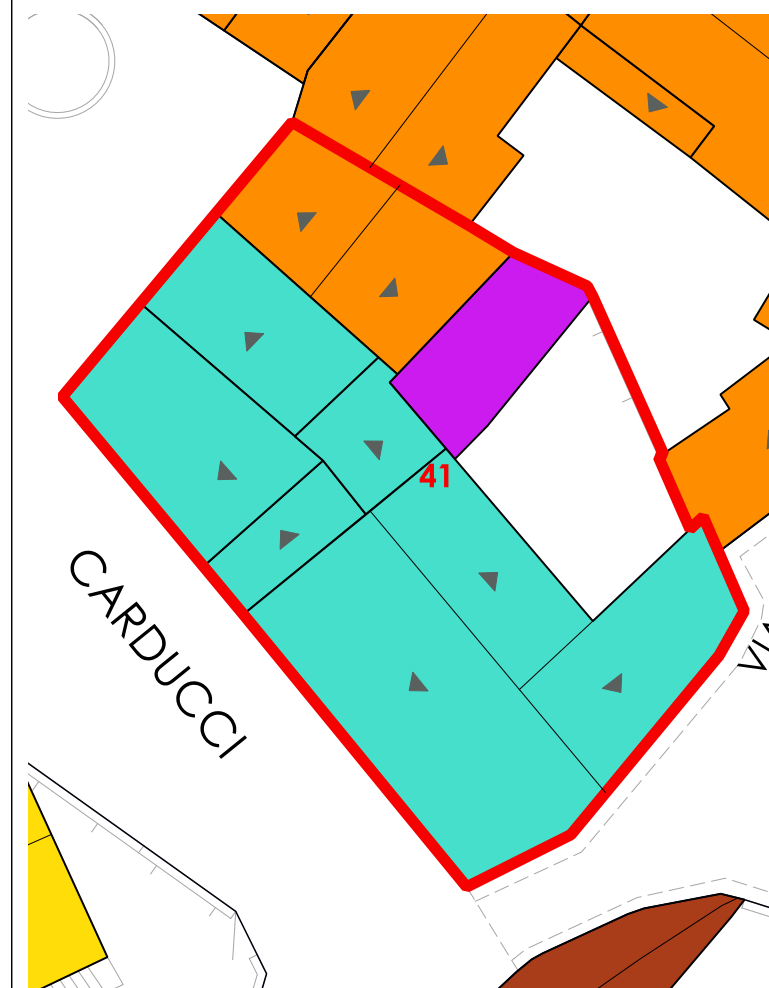

N° Volume	Area	Altezza	Volume	CLASSE	Interventi Ammissibili
110	42.43	4.64	196.86	3	MO - MS - RE - DR
111	29.2	2.69	78.55	2b	MO - MS - RE - RC - RTF
112	12.45	4.13	51.42	2b	MO - MS - RE - RC - RTF
113	38.54	3.26	125.65	2b	MO - MS - RE - RC - RTF
114	13.73	3.02	41.47	2b	MO - MS - RE - RC - RTF
115	133.18	6.67	888.29	3	MO - MS - RE - DR

VOLUMI

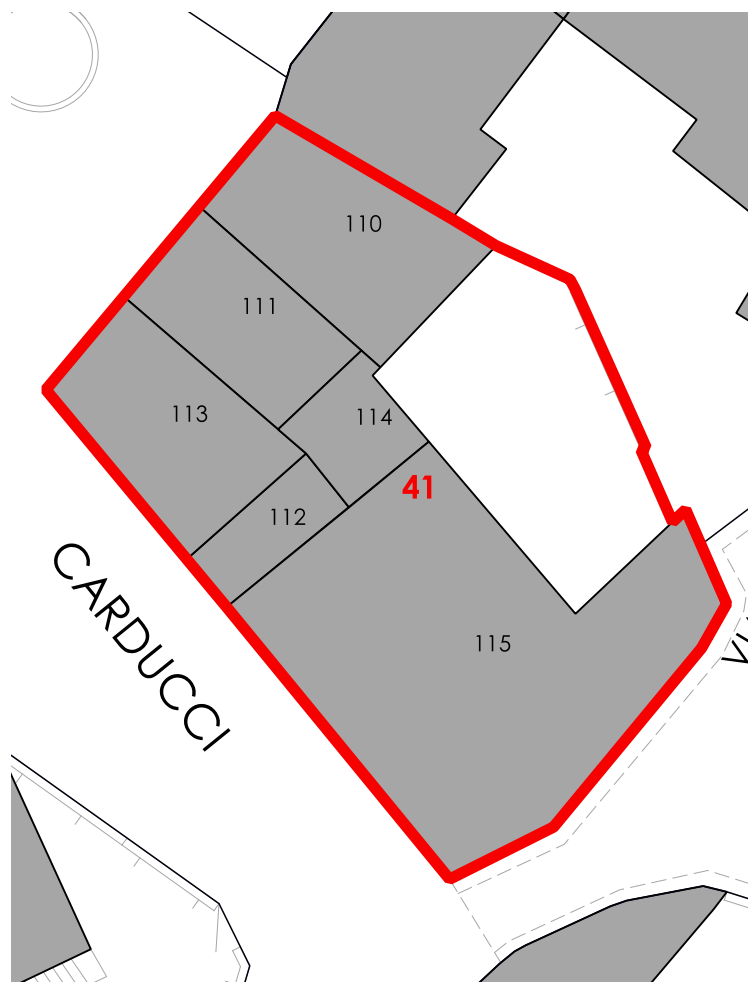

CORTI STORICHE ORIGINARIE

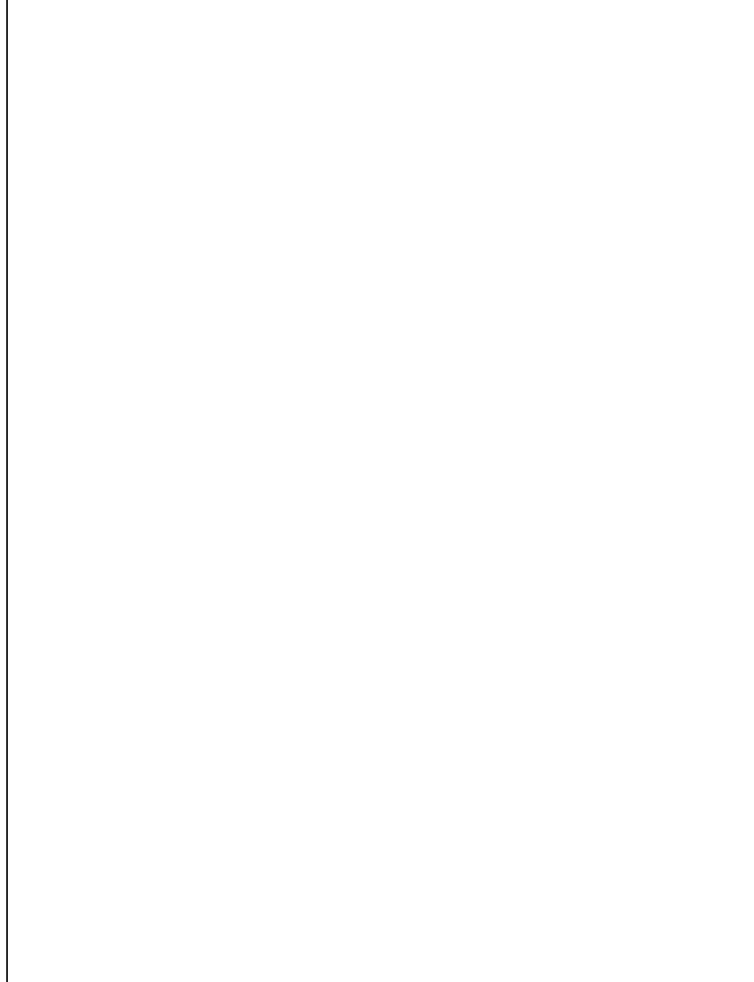

NUOVE EDIFICAZIONI

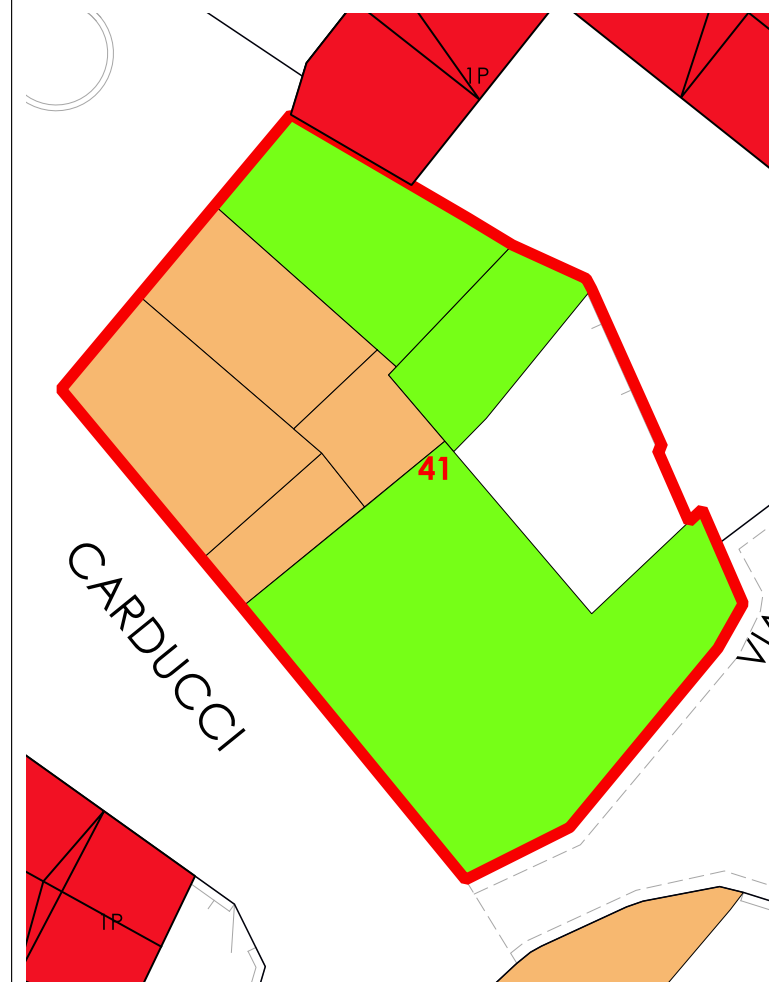

La volumetria pari a zero di alcuni corpi di fabbrica deriva dall'iniziale individuazione, da dati aerofotogrammetrici, degli stessi come tettoie. Le successive analisi hanno evidenziato la trasformazione di tali tettoie in volume.



COMUNE DI SANLURI
PIANO PARTICOLAREGGIATO CENTRO DI PRIMA E ANTICA FONDAZIONE

Isolato 04
U.M.I. 42

INQUADRAMENTO

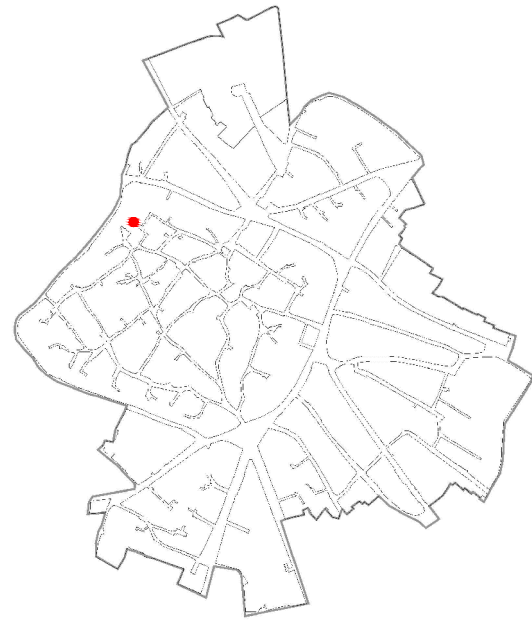

CATASTO STORICO

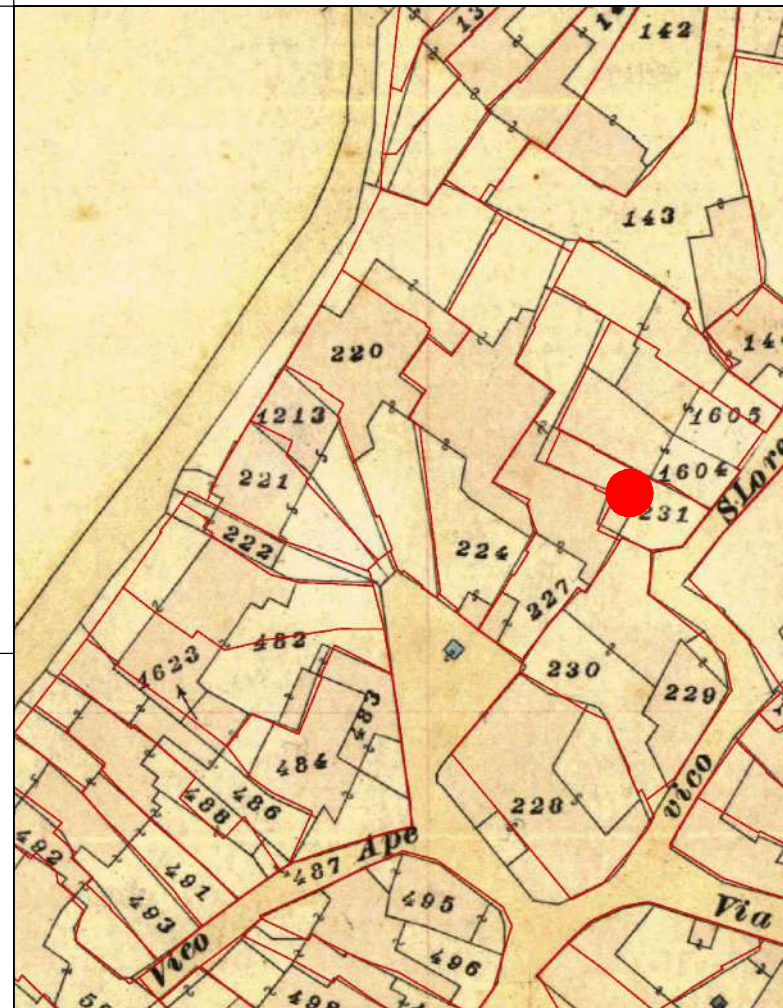

CATASTO ATTUALE

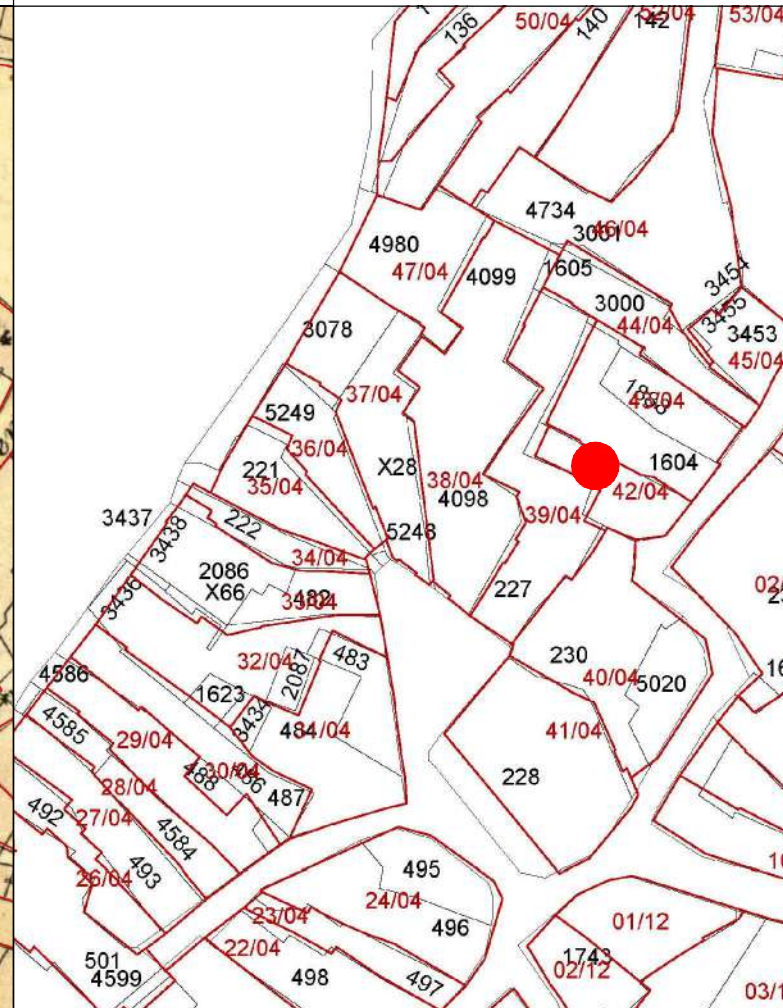

PROFILO STRADALE

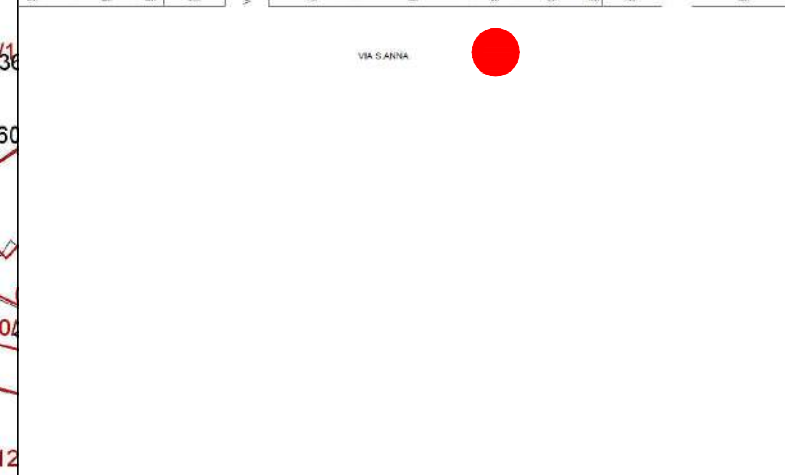
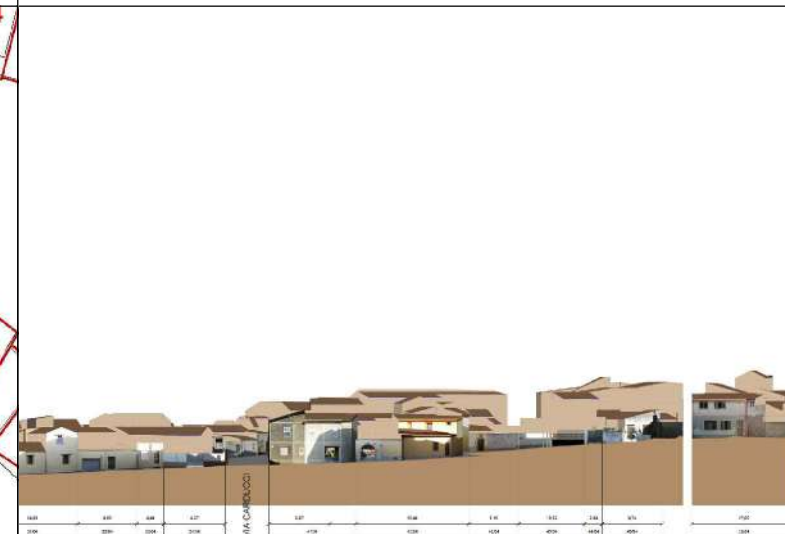

DATI IDENTIFICATIVI

Catastali attuali: 231
Catastali storici: 231

DESTINAZIONE D'USO
Residenziale

ORTOFOTO

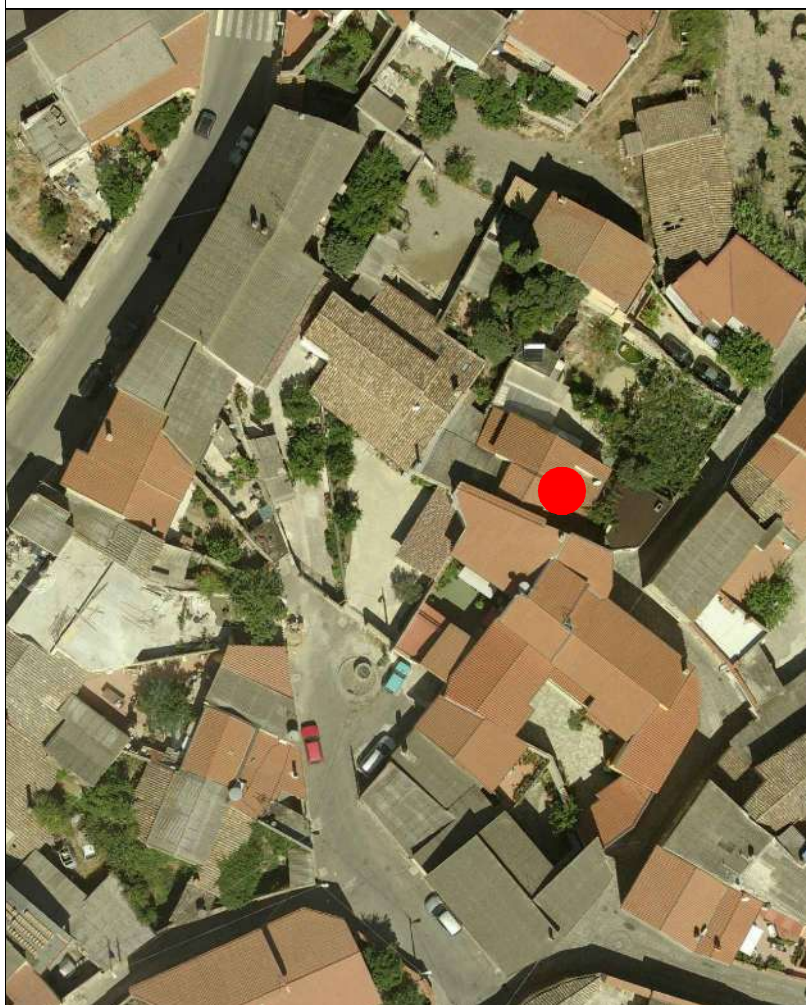

AEROFOTOGRAMMETRIA



FOTO 45°



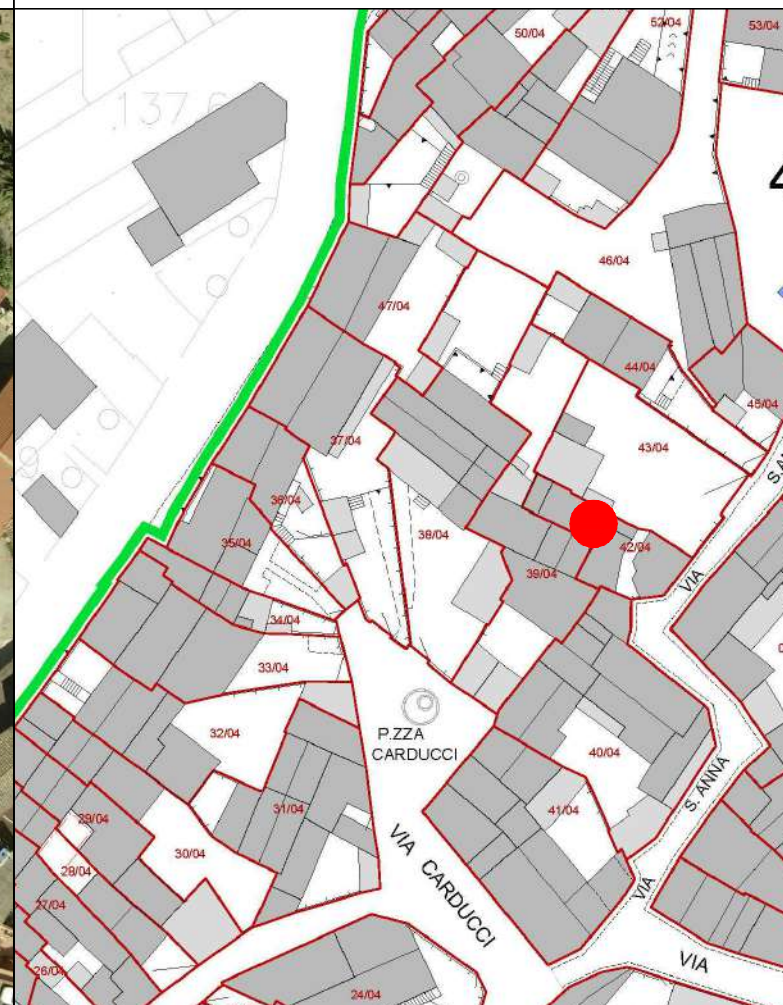
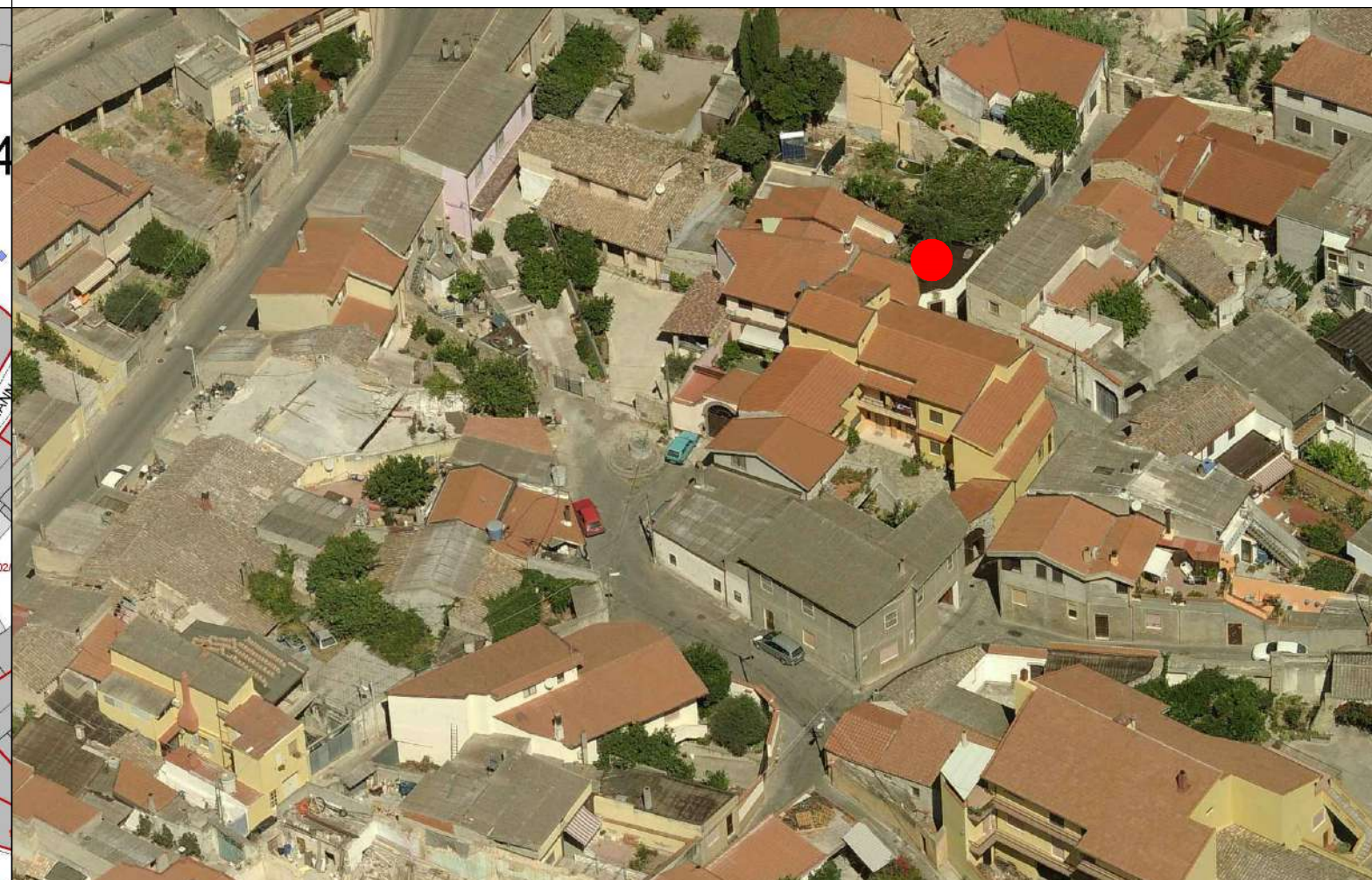

COMUNE DI SANLURI
PIANO PARTICOLAREGGIATO CENTRO DI ANTICA E PRIMA FORMAZIONE

Isolato	4
U.M.I.	42

INQUADRAMENTO

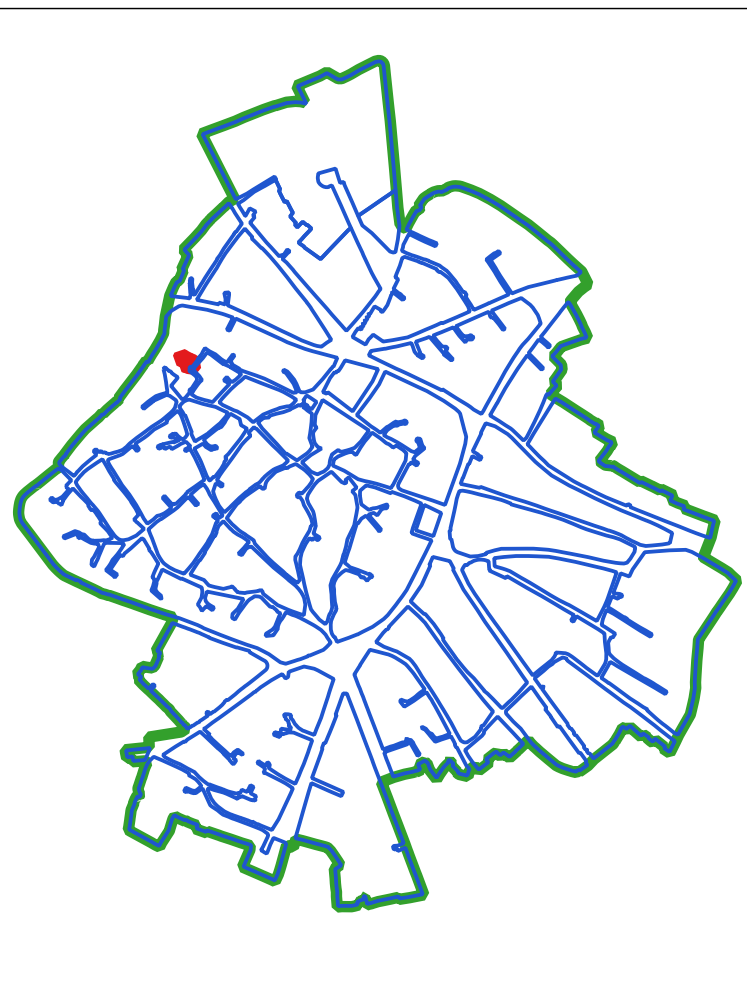

CLASSI DI TRASFORMABILITA'

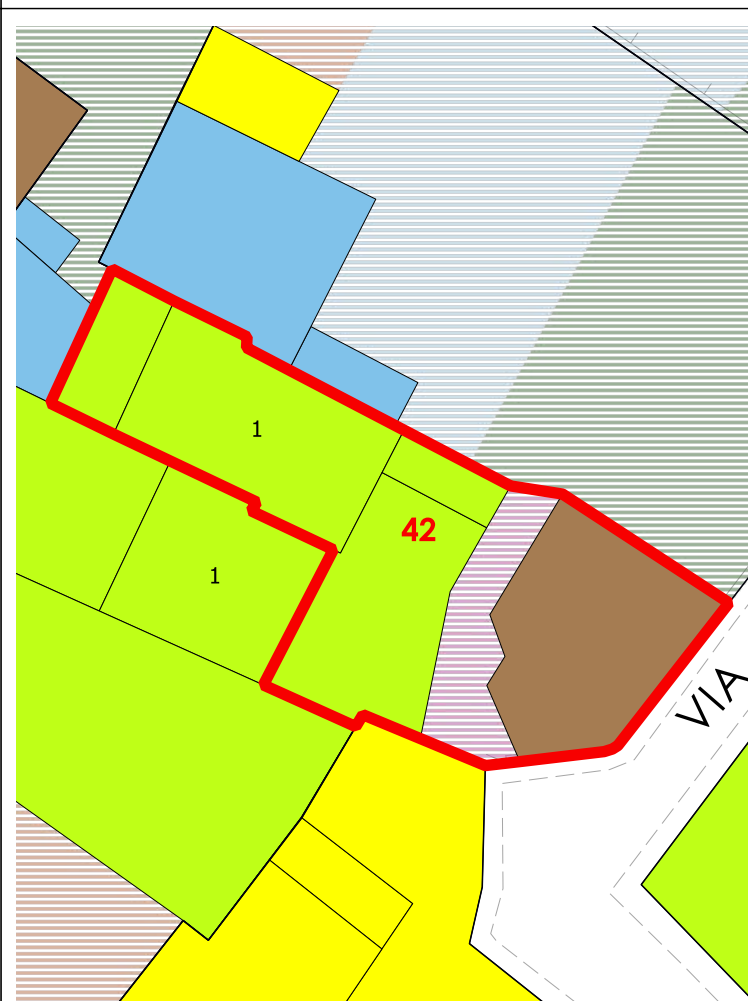

COPERTURE

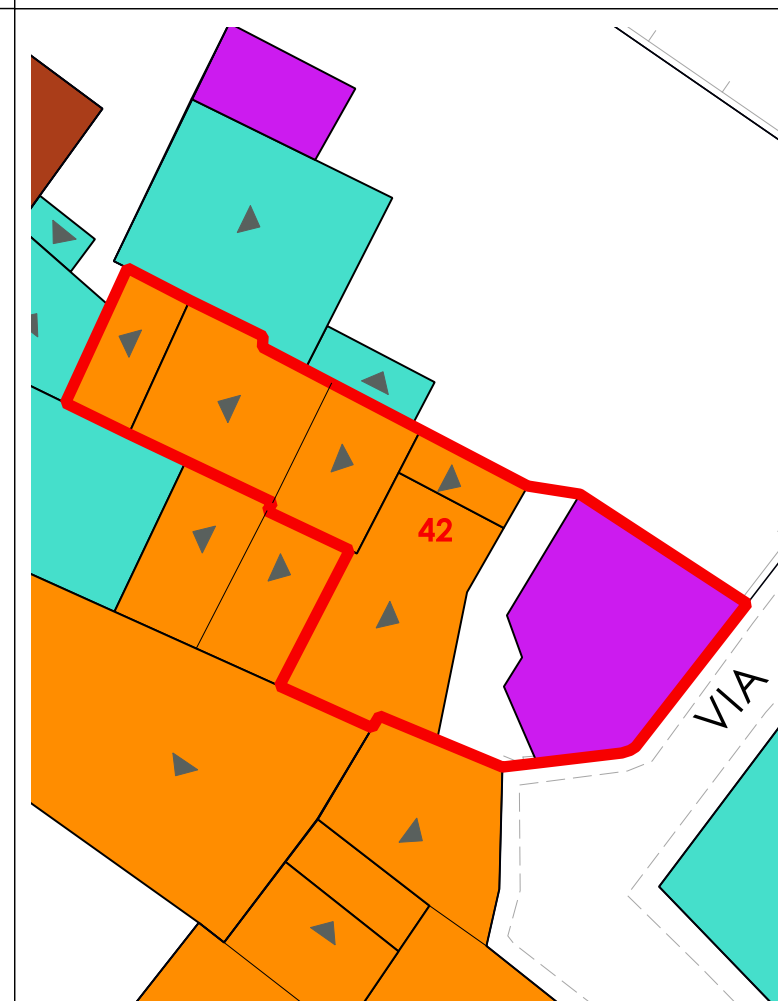

VOLUMI



CORTI STORICHE ORIGINARIE

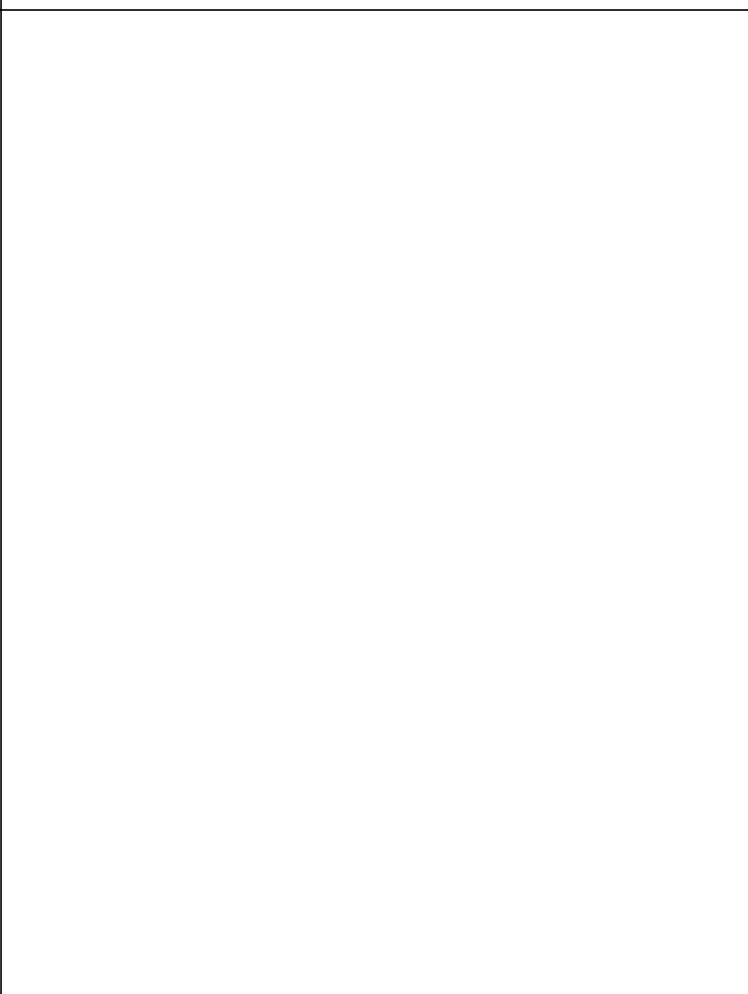

NUOVE EDIFICAZIONI

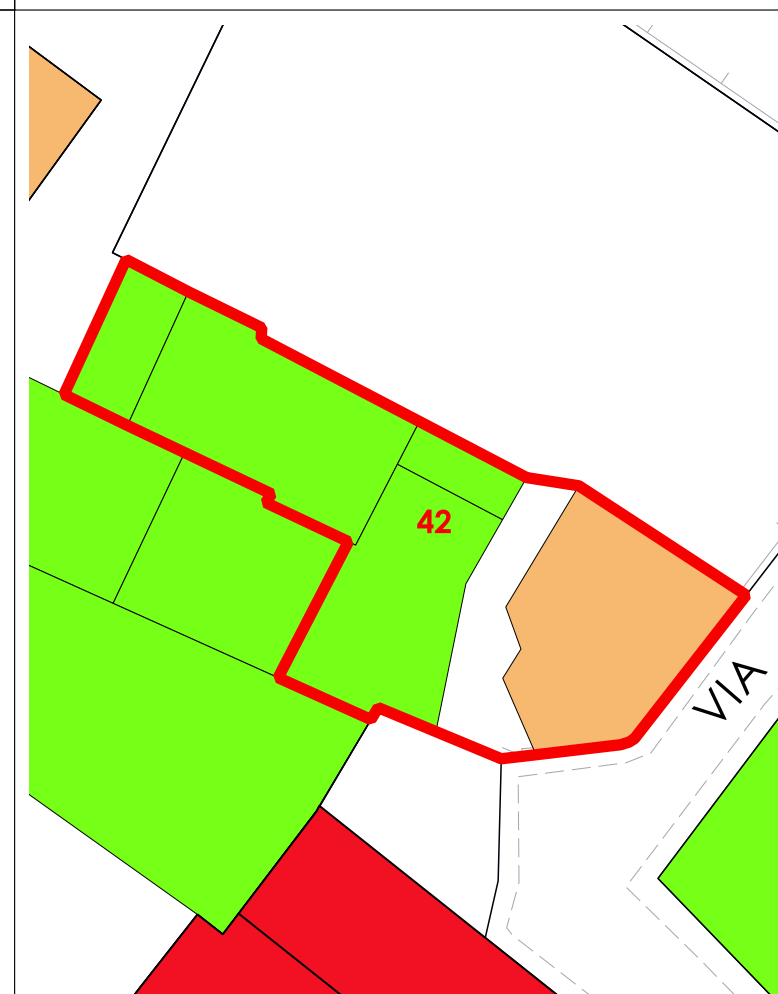

LIVELLO DI TRASFORMABILITA' DELLA UMI: ALTA
CLASSE DELLA UMI: 3 PREVALEN

ZONA: A
Isolato: 4
idUMI: 42/04
Superficie Lotto: 109.02 mq
Superficie Coperta al netto delle tettoie: 96.22 mq
Superficie Corti e Aree Esterne: 12.8 mq
Volume: 312.88 mc
Proprietà: Privata
Indice Fondiario: 2.9 mc/mq
Numero Residenti: 3

UMI di particolare Valenza Storico Documentale: NO

N° Volume	Area	Altezza	Volume	CLASSE	Interventi Ammissibili
100	28.52	5.02	143.15	3	MO - MS - RE - DR
101	24.77	2.7	66.87	3	MO - MS - RE - DR
102	4.48	3.77	16.91	3	MO - MS - RE - DR
103	30.37	2.83	85.95	2a	MO - MS - RC - RTF

La volumetria pari a zero di alcuni corpi di fabbrica deriva dall'iniziale individuazione, da dati aerofotogrammetrici, degli stessi come tettoie. Le successive analisi hanno evidenziato la trasformazione di tali tettoie in volume.



COMUNE DI SANLURI
PIANO PARTICOLAREGGIATO CENTRO DI PRIMA E ANTICA FONDAZIONE

Isolato 04
U.M.I. 43

INQUADRAMENTO

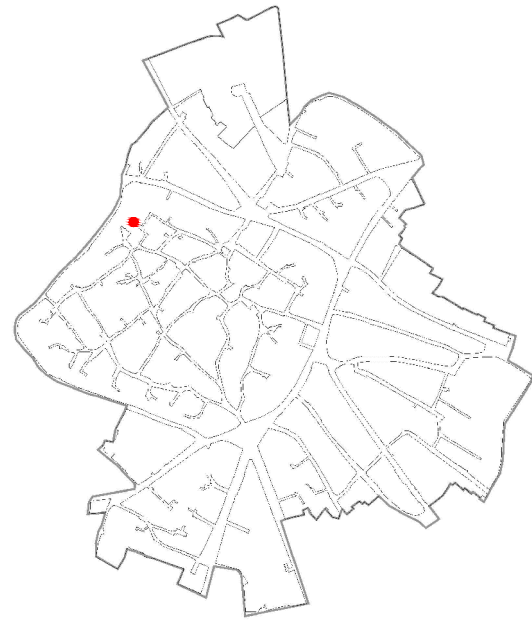

CATASTO STORICO

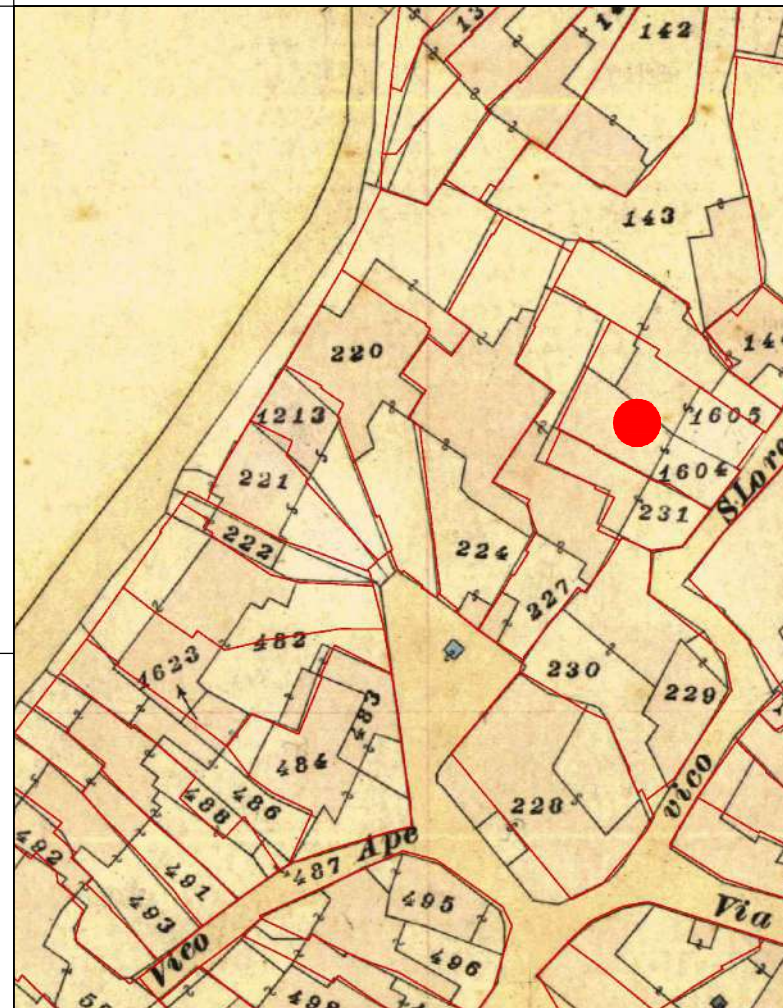

CATASTO ATTUALE

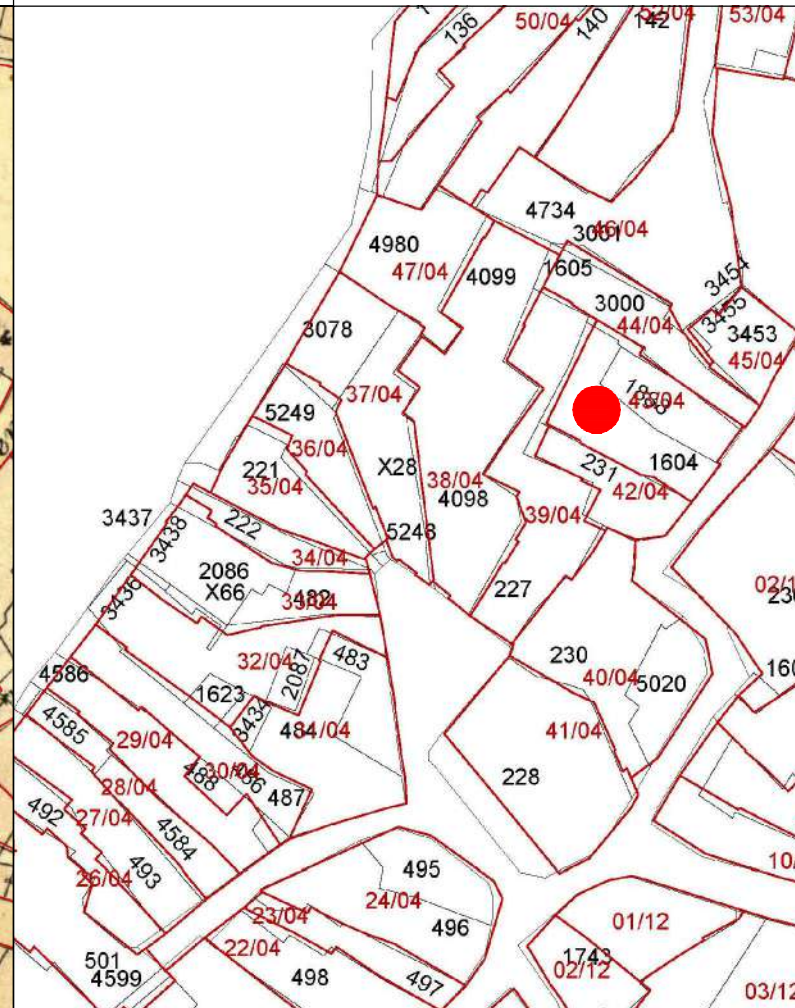

PROFILO STRADALE

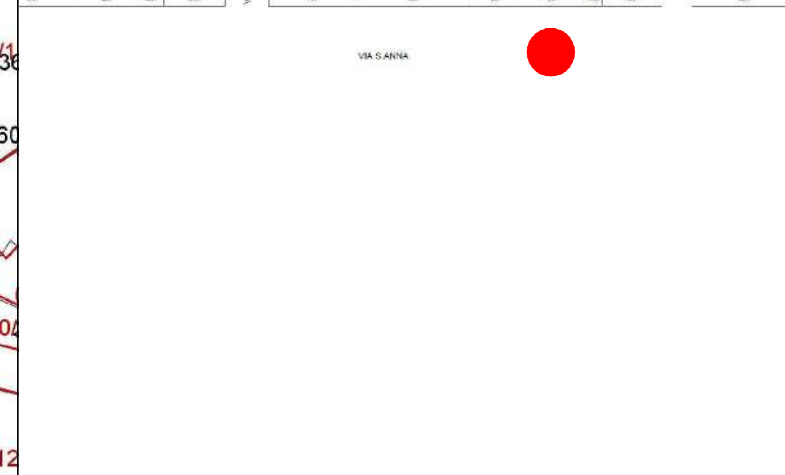
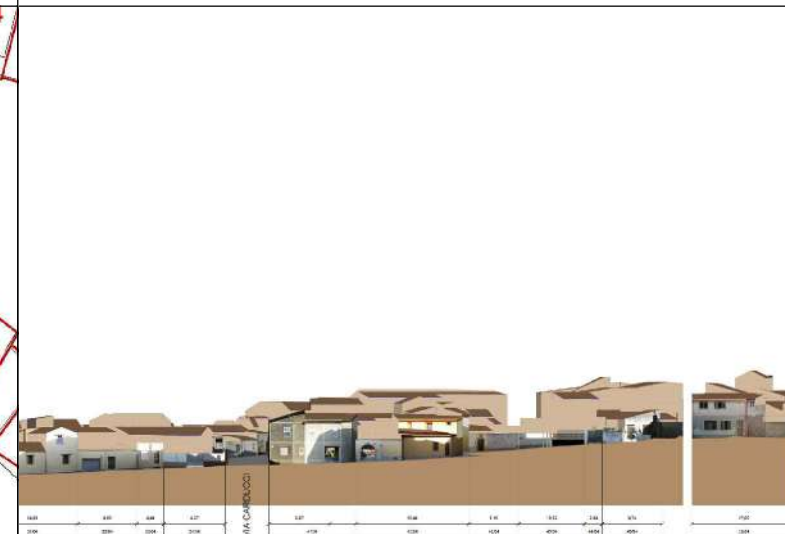

DATI IDENTIFICATIVI

Catastali attuali: 1604, 1888
Catastali storici: 1604, 1605p

DESTINAZIONE D'USO
Residenziale

ORTOFOTO

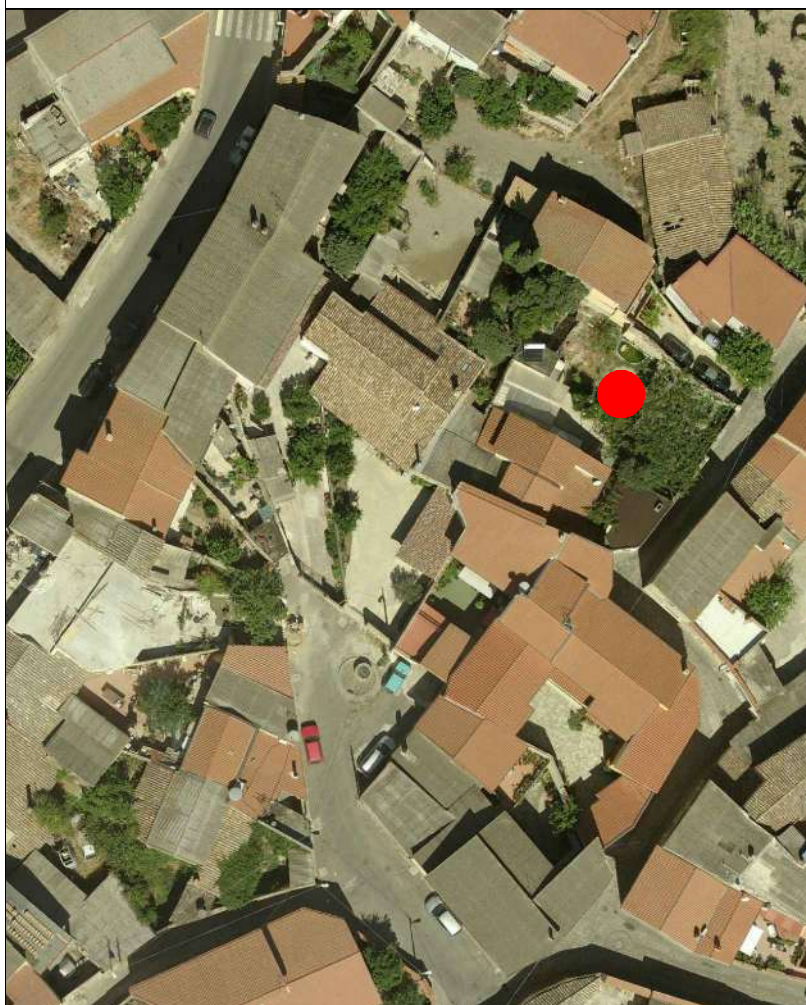

AEROFOTOGRAMMETRIA



FOTO 45°





INQUADRAMENTO

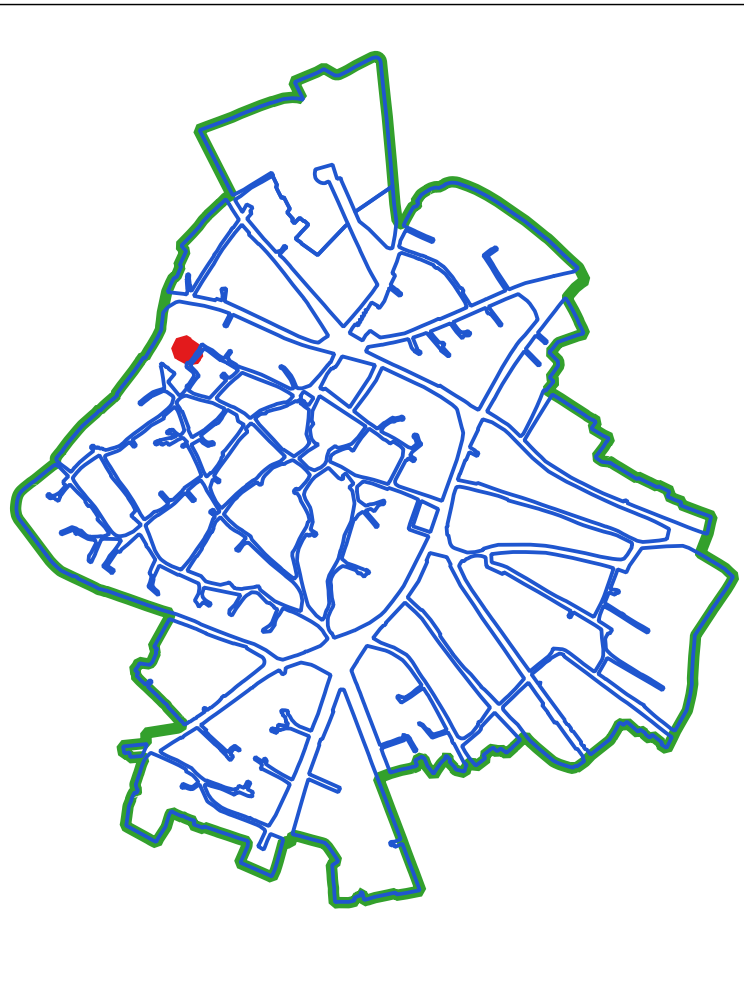

CLASSI DI TRASFORMABILITA'

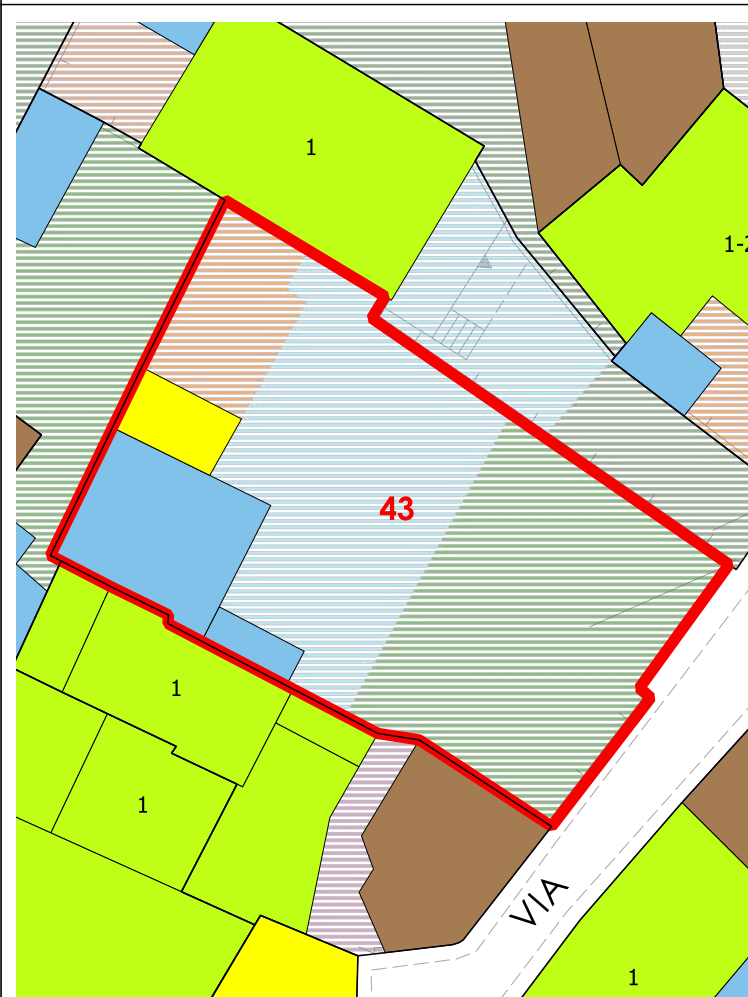

COPERTURE

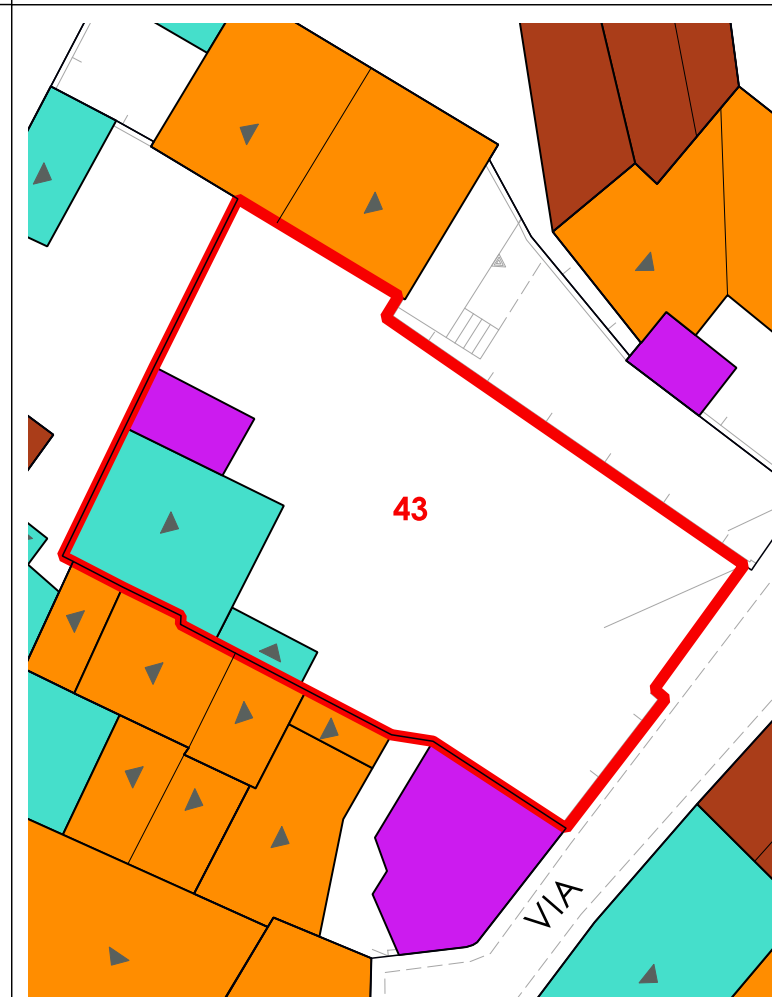

VOLUMI

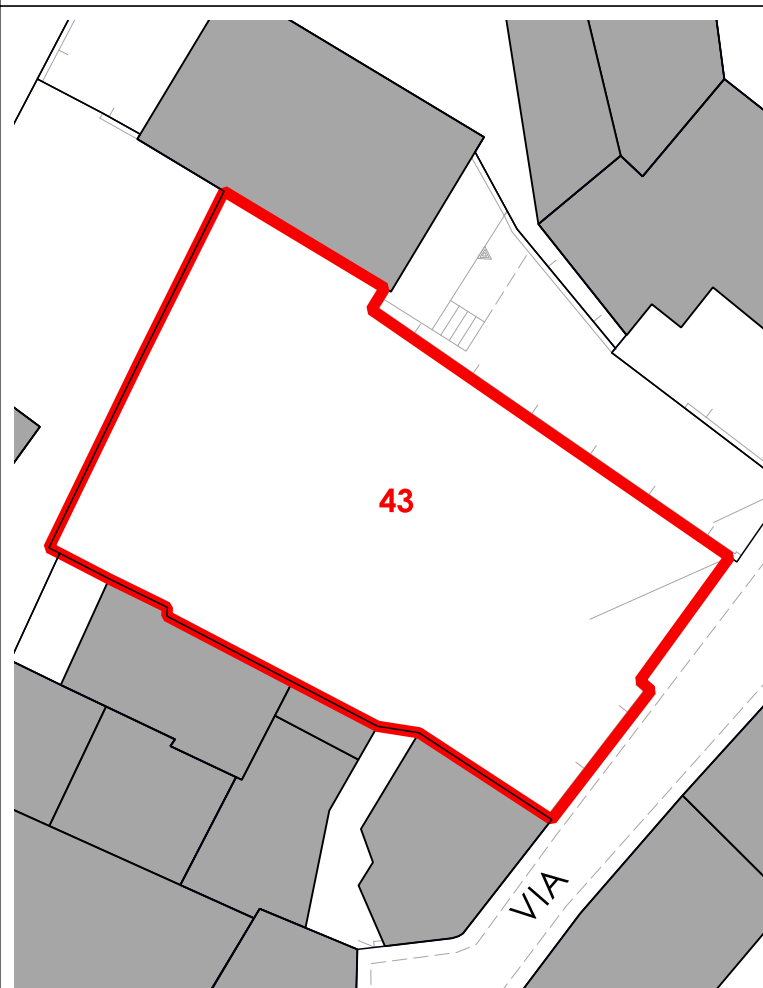

CORTI STORICHE ORIGINARIE

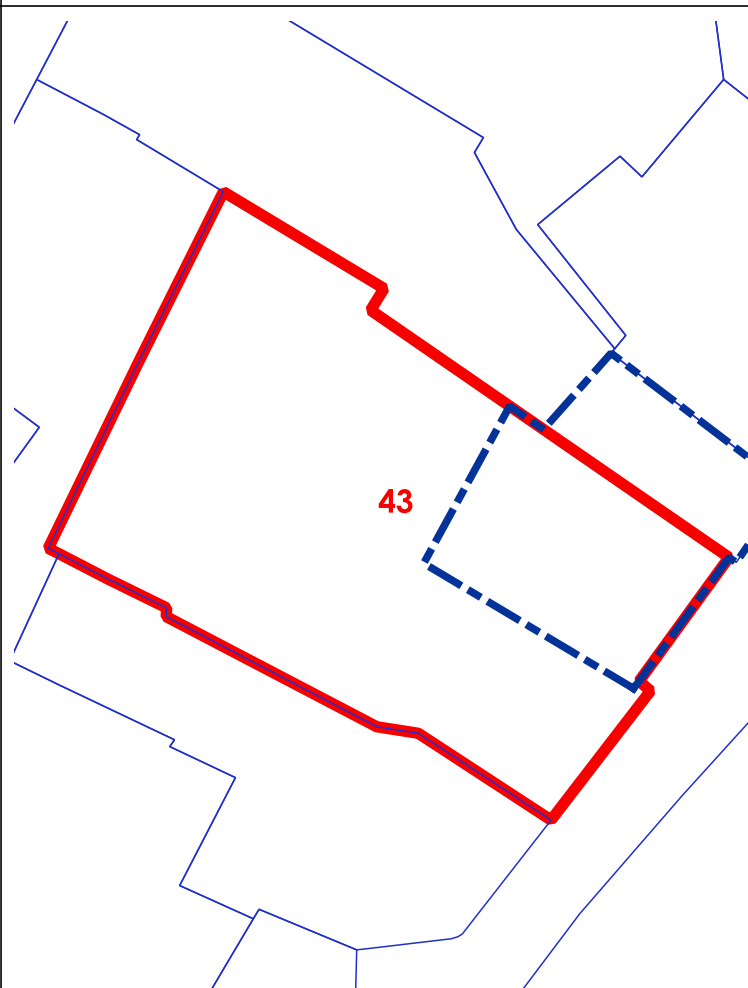

NUOVE EDIFICAZIONI

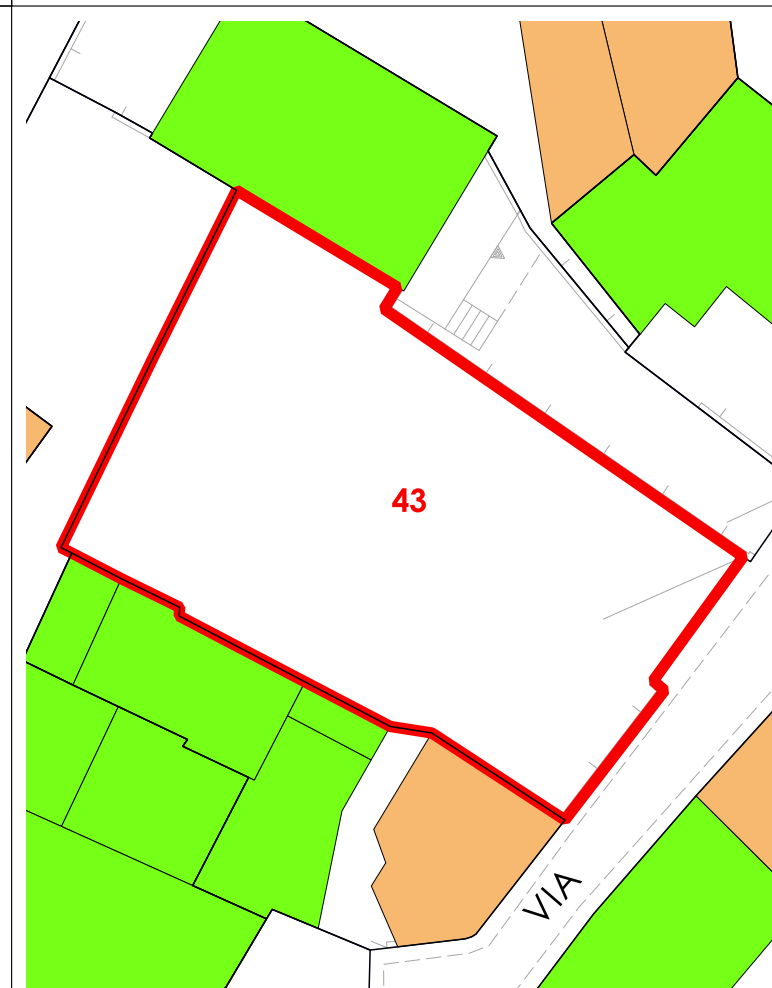

LIVELLO DI TRASFORMABILITA' DELLA UMI: ALTA
 CLASSE DELLA UMI: -
 ZONA: A
 Isolato: 4
 idUMI: 43/04
 Superficie Lotto: 260.62 mq
 Superficie Coperta al netto delle tettoie: 0 mq
 Superficie Corti e Aree Esterne: 260.62 mq
 Volume: 0 mc
 Proprietà: Privata
 Indice Fondiario: 0 mc/mq
 Numero Residenti: 0

UMI di particolare Valenza Storico Documentale: NO

N° Volume	Area	Altezza	Volume	CLASSE	Interventi Ammissibili

La volumetria pari a zero di alcuni corpi di fabbrica deriva dall'iniziale individuazione, da dati aerofotogrammetrici, degli stessi come tettoie. Le successive analisi hanno evidenziato la trasformazione di tali tettoie in volume.



COMUNE DI SANLURI
PIANO PARTICOLAREGGIATO CENTRO DI PRIMA E ANTICA FONDAZIONE

Isolato 04
U.M.I. 44

INQUADRAMENTO

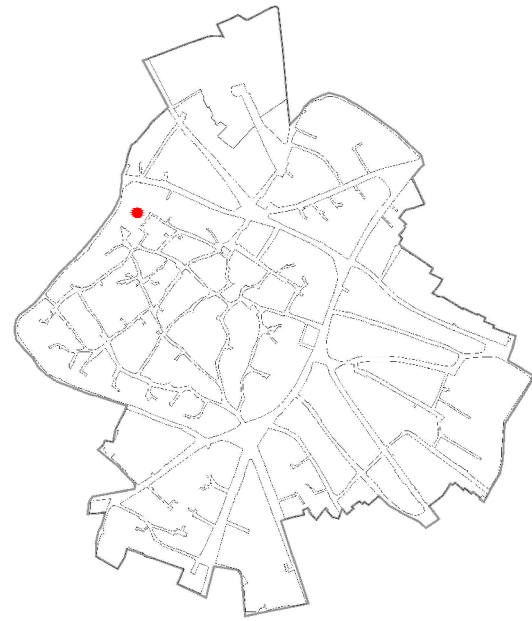

CATASTO STORICO

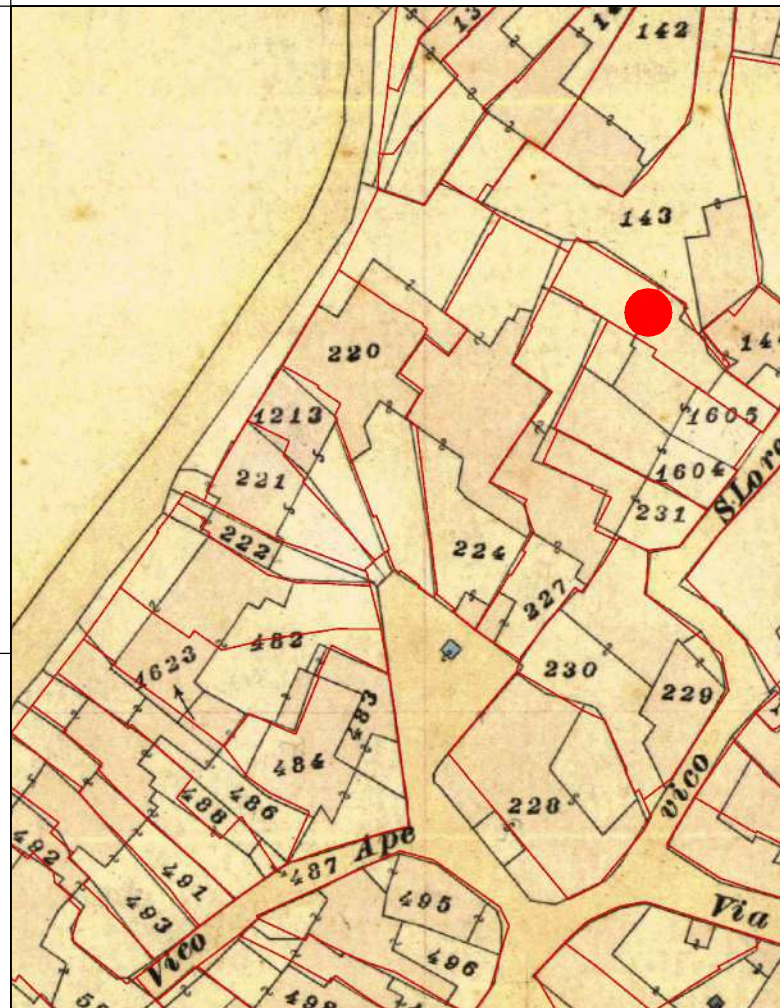

CATASTO ATTUALE

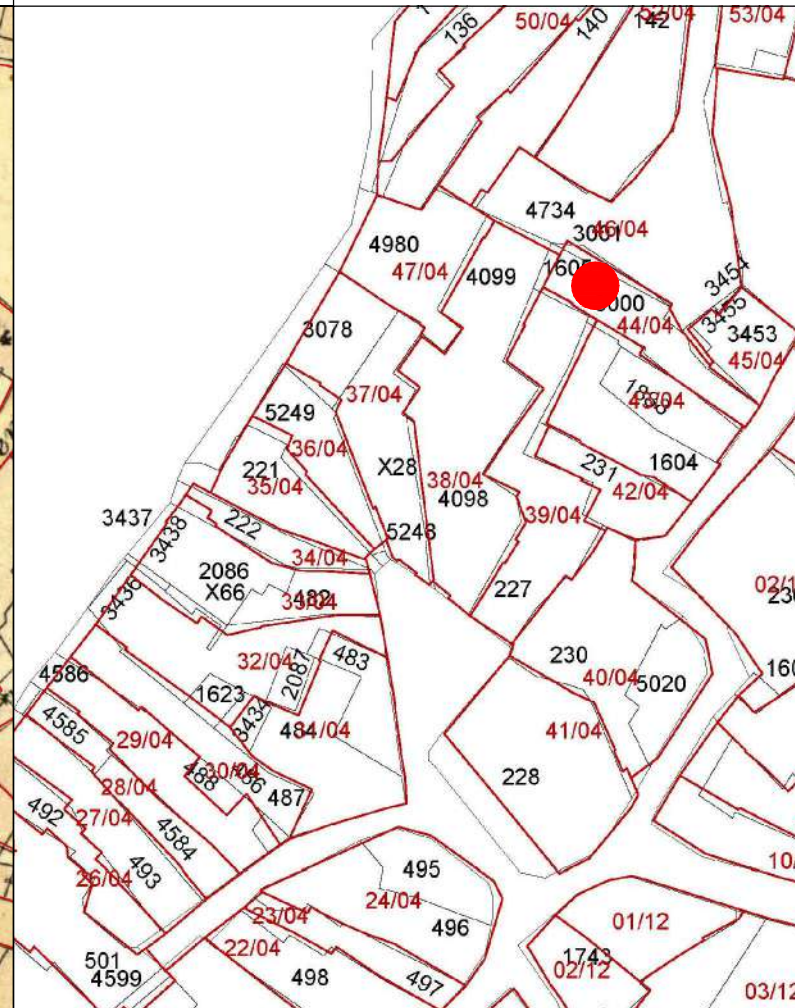

PROFILO STRADALE

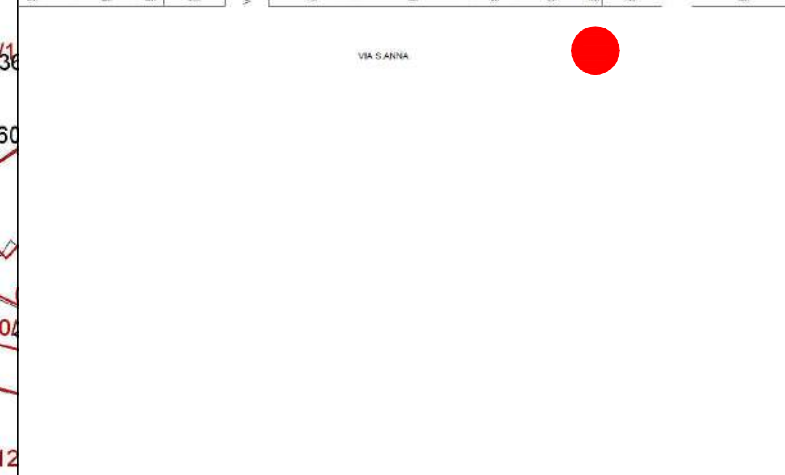
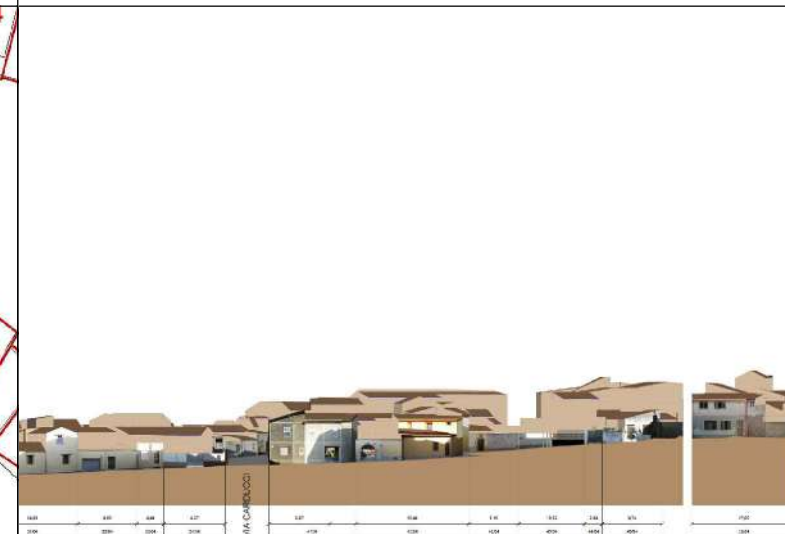

DATI IDENTIFICATIVI
Catastali attuali: 3000, 1605
Catastali storici: 1605p

DESTINAZIONE D'USO
Residenziale

ORTOFOTO



AEROFOTOGRAMMETRIA



FOTO 45°



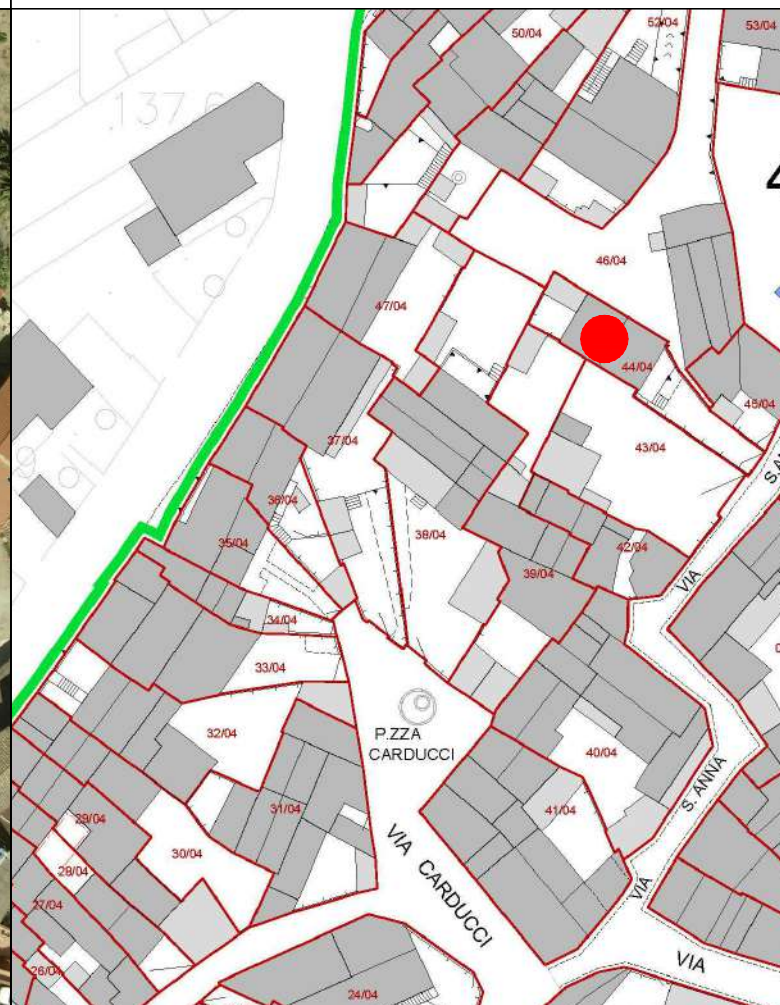

COMUNE DI SANLURI
PIANO PARTICOLAREGGIATO CENTRO DI ANTICA E PRIMA FORMAZIONE

Isolato	4
U.M.I.	44

INQUADRAMENTO

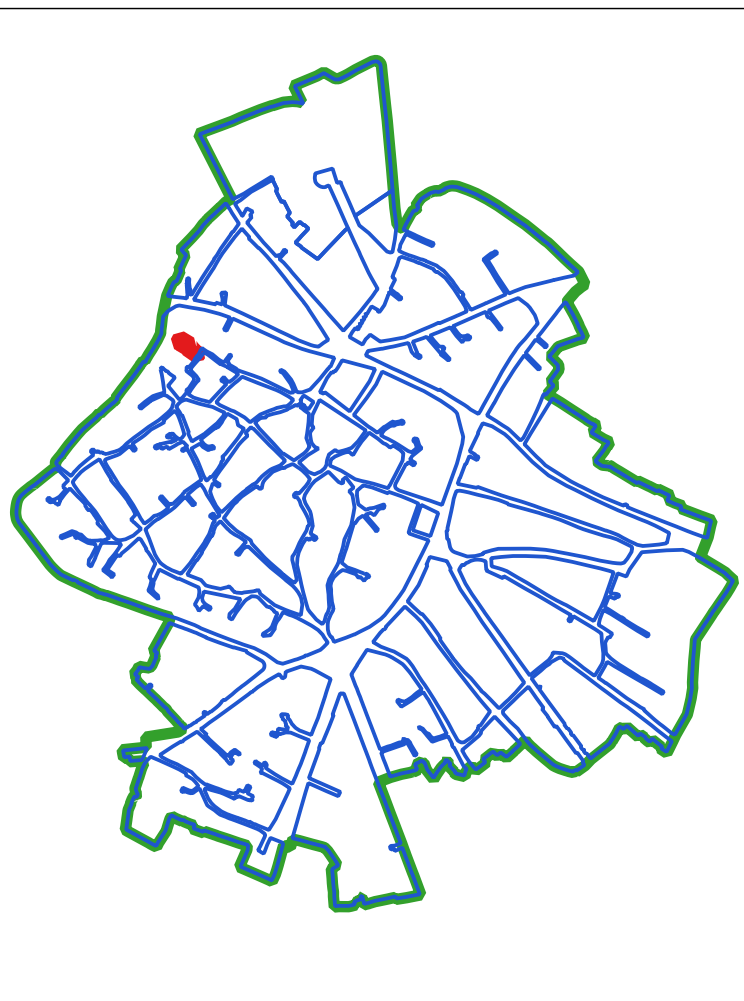

CLASSI DI TRASFORMABILITA'

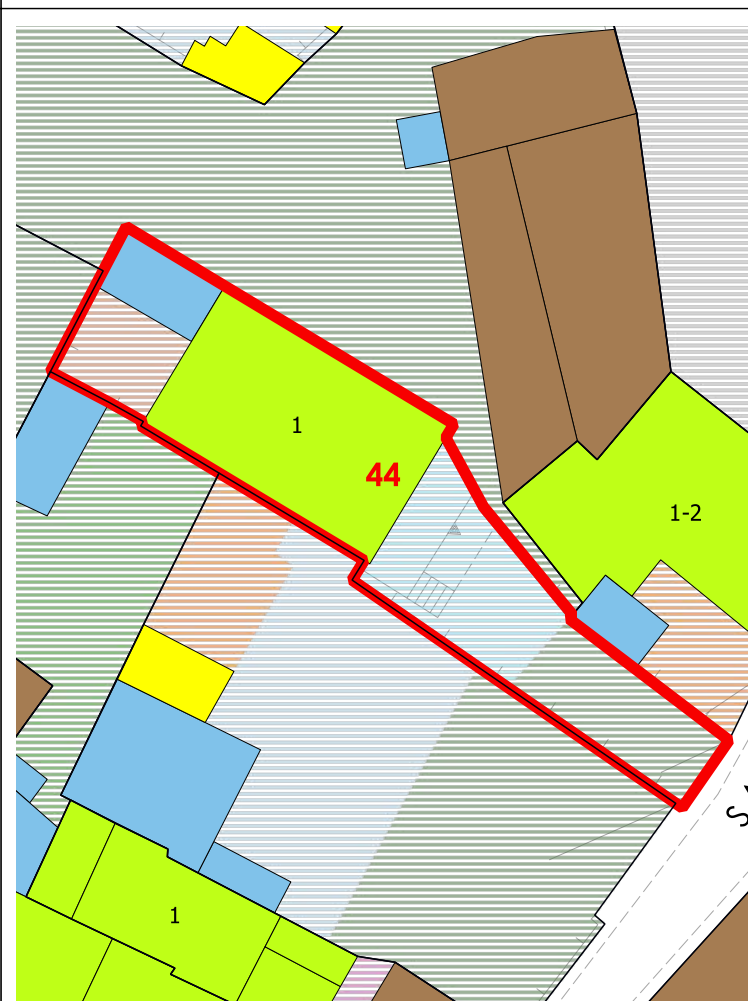

COPERTURE



LIVELLO DI TRASFORMABILITA' DELLA UMI: ALTA
 CLASSE DELLA UMI: 3 UNICA

ZONA: A
 Isolato: 4
 idUMI: 44/04
 Superficie Lotto: 157.46 mq
 Superficie Coperta al netto delle tettoie: 65.88 mq
 Superficie Corti e Aree Esterne: 91.58 mq
 Volume: 427.58 mc
 Proprietà: Privata
 Indice Fondiario: 2.7 mc/mq
 Numero Residenti: 3

UMI di particolare Valenza Storico Documentale: NO

N° Volume	Area	Altezza	Volume	CLASSE	Interventi Ammissibili
155	65.88	6.49	427.58	3	MO - MS - RE - DR

VOLUMI

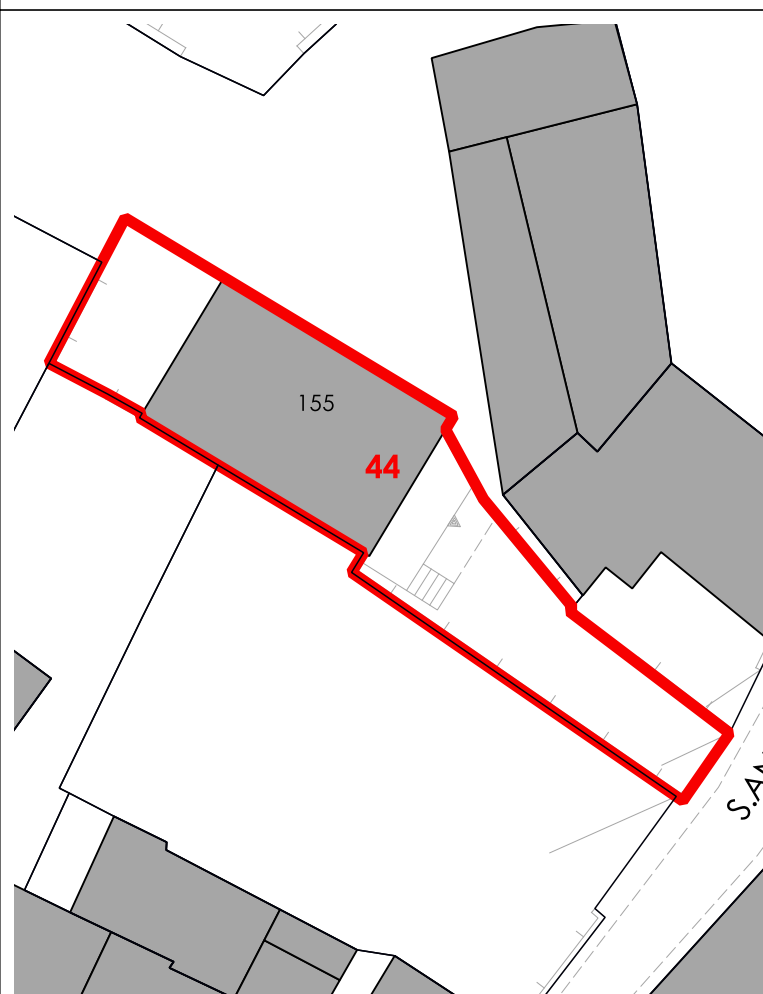

CORTI STORICHE ORIGINARIE

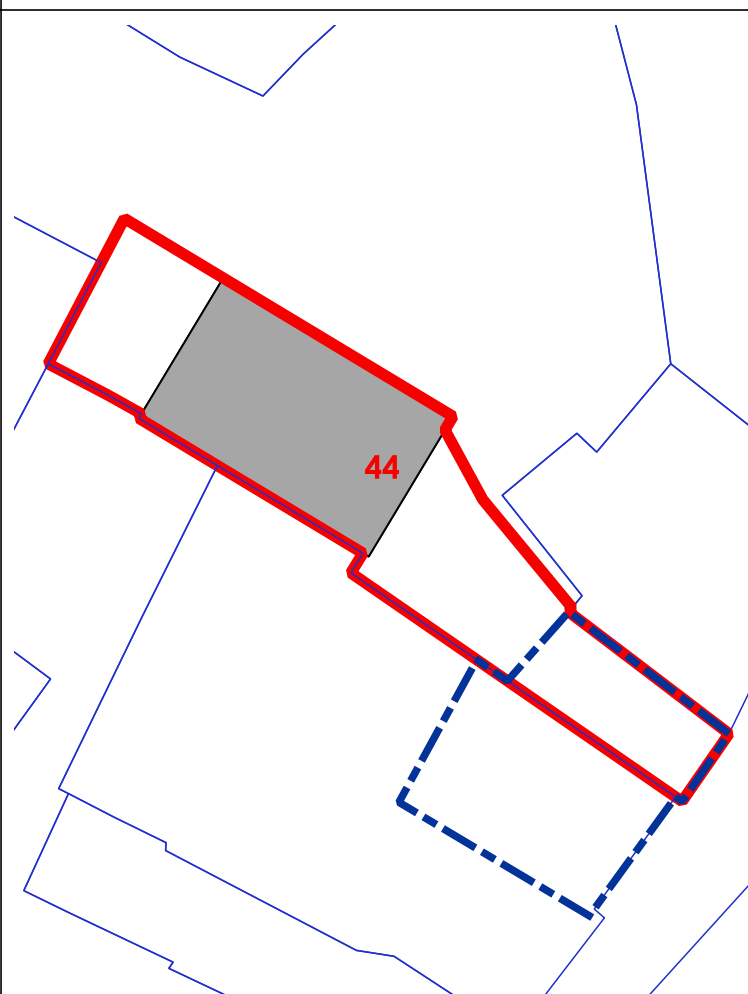

NUOVE EDIFICAZIONI



La volumetria pari a zero di alcuni corpi di fabbrica deriva dall'iniziale individuazione, da dati aerofotogrammetrici, degli stessi come tettoie. Le successive analisi hanno evidenziato la trasformazione di tali tettoie in volume.



COMUNE DI SANLURI
PIANO PARTICOLAREGGIATO CENTRO DI PRIMA E ANTICA FONDAZIONE

Isolato	04
U.M.I.	45

INQUADRAMENTO

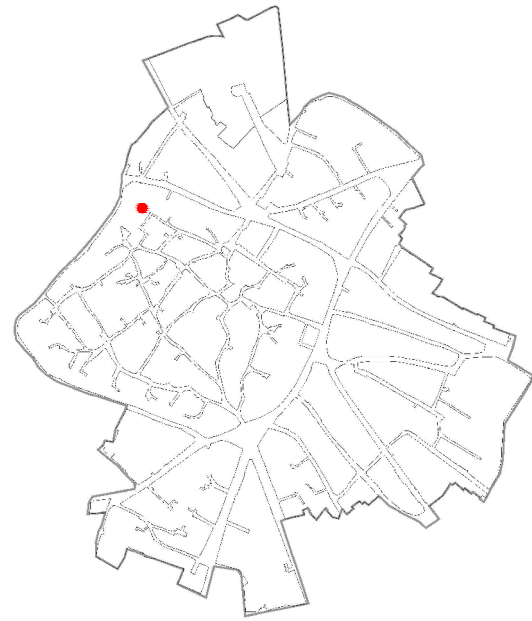

CATASTO STORICO

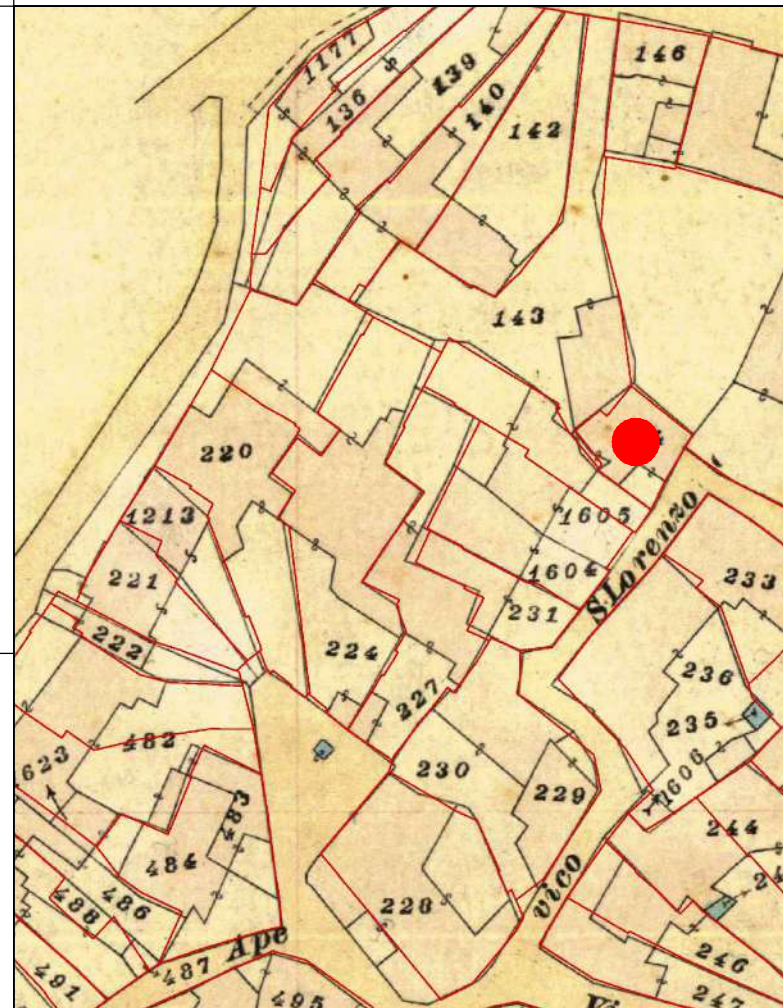

CATASTO ATTUALE

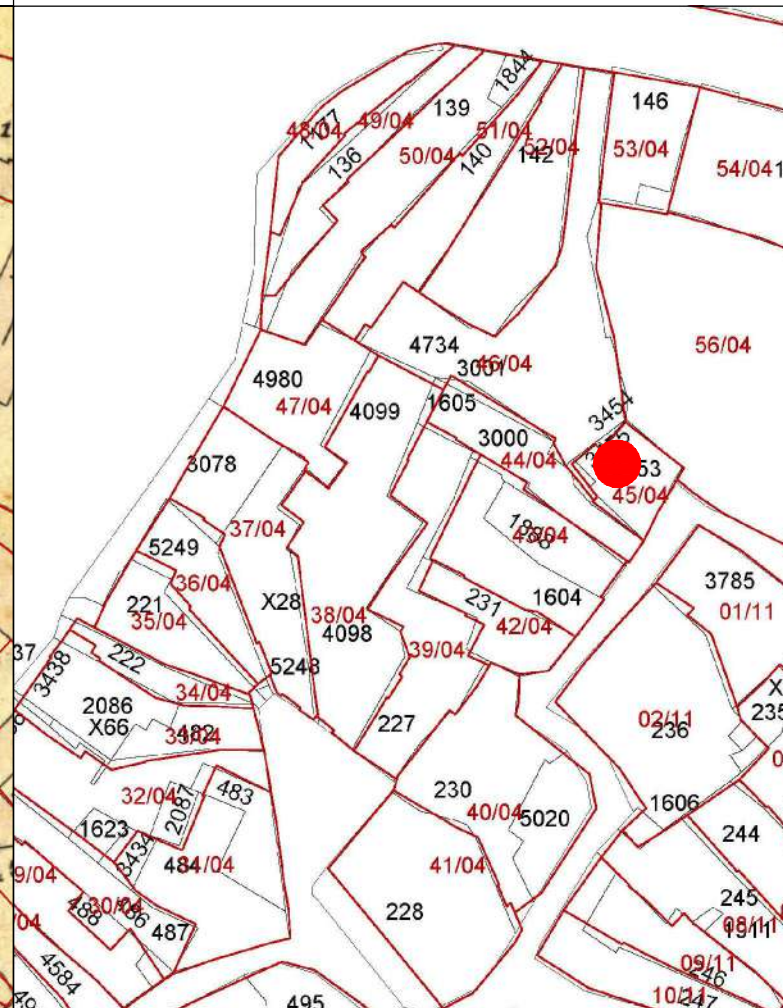

PROFILO STRADALE



DATI IDENTIFICATIVI

Catastali attuali: 3455, 3454
Catastali storici: 144

DESTINAZIONE D'USO
Residenziale

ORTOFOTO



AEROFOTOGRAMMETRIA



FOTO 45°





COMUNE DI SANLURI
PIANO PARTICOLAREGGIATO CENTRO DI ANTICA E PRIMA FORMAZIONE

Isolato	4
U.M.I.	45

INQUADRAMENTO

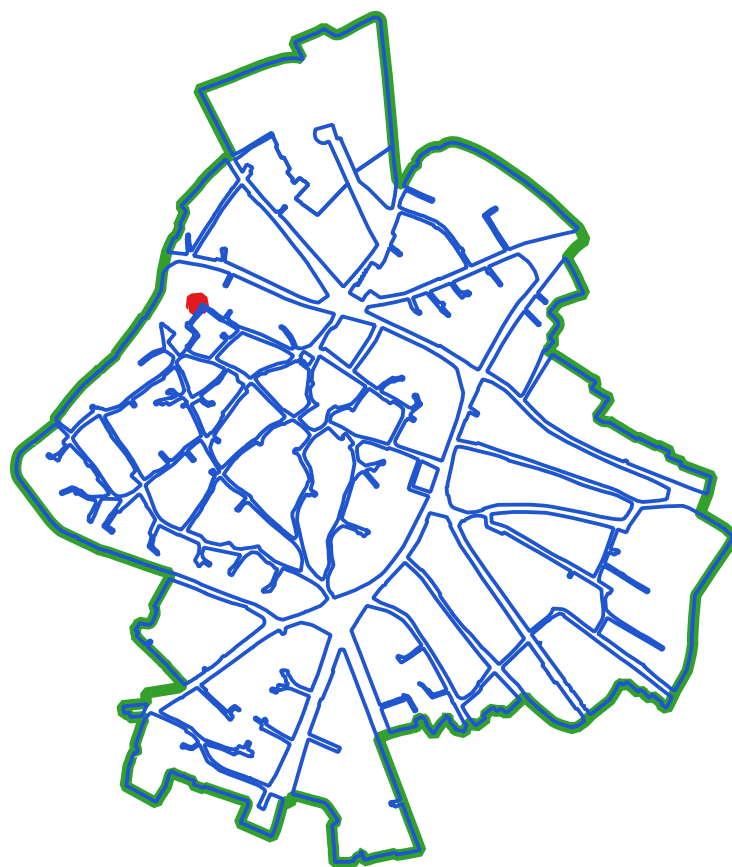

CLASSI DI TRASFORMABILITA'

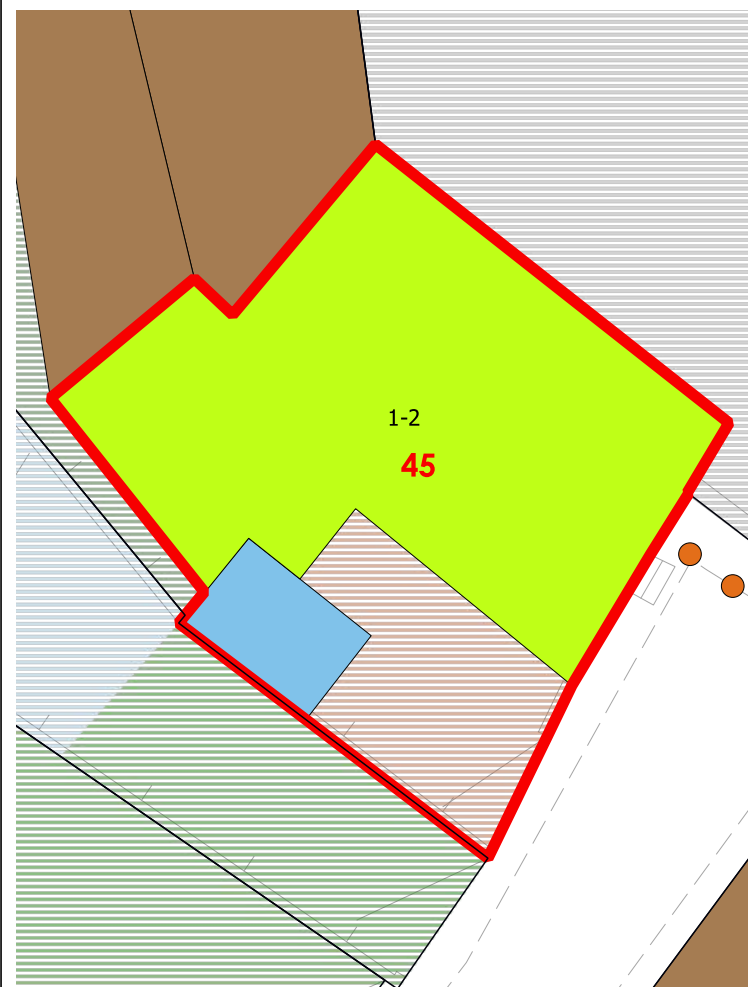

COPERTURE

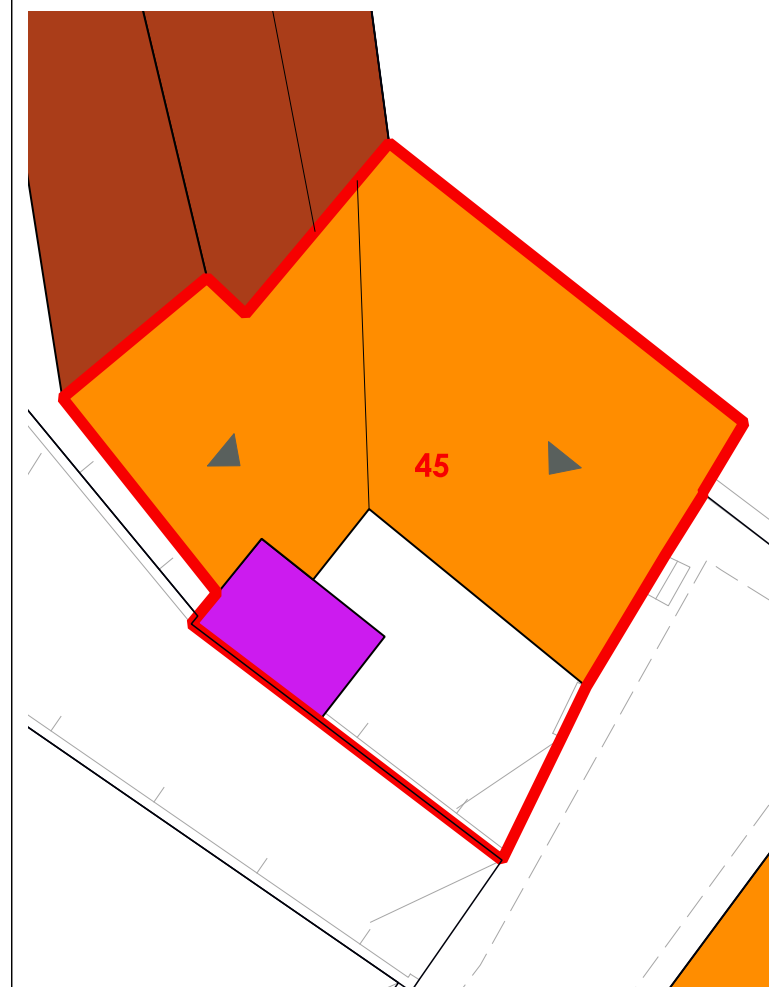

LIVELLO DI TRASFORMABILITA' DELLA UMI: ALTA
 CLASSE DELLA UMI: 3 UNICA

ZONA: A
 Isolato: 4
 idUMI: 45/04
 Superficie Lotto: 100.15 mq
 Superficie Coperta al netto delle tettoie: 73.89 mq
 Superficie Corti e Aree Esterne: 26.26 mq
 Volume: 275.61 mc
 Proprietà: Privata
 Indice Fondiario: 2.8 mc/mq
 Numero Residenti: 3

UMI di particolare Valenza Storico Documentale: NO

N° Volume	Area	Altezza	Volume	CLASSE	Interventi Ammissibili
151	73.89	3.73	275.61	3	MO - MS - RE - DR

VOLUMI

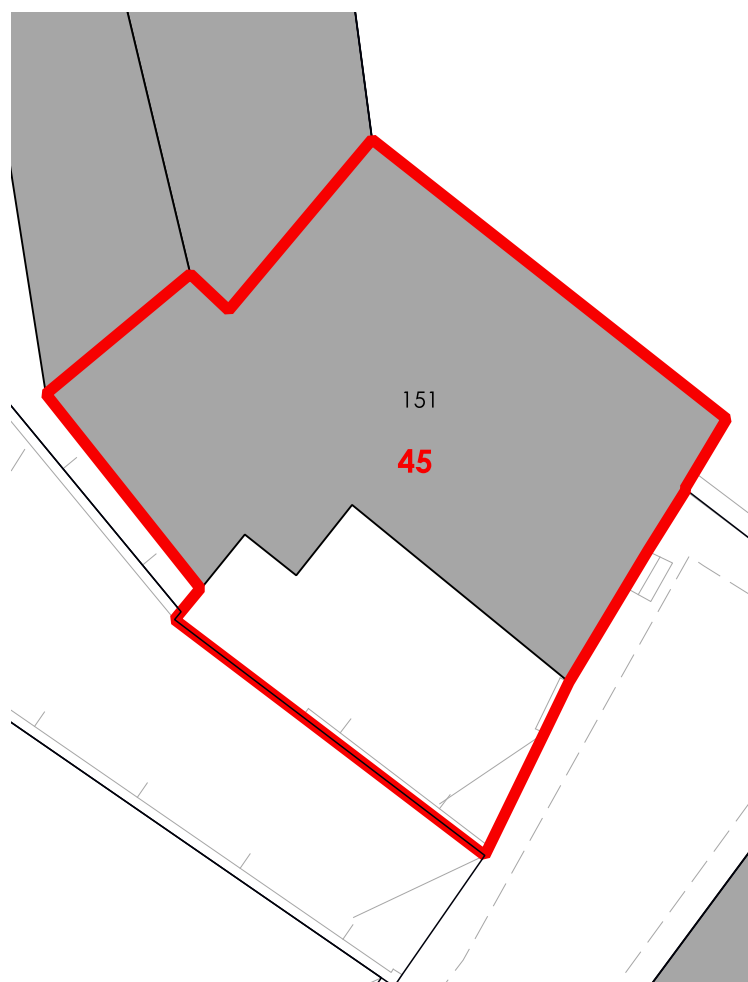

CORTI STORICHE ORIGINARIE

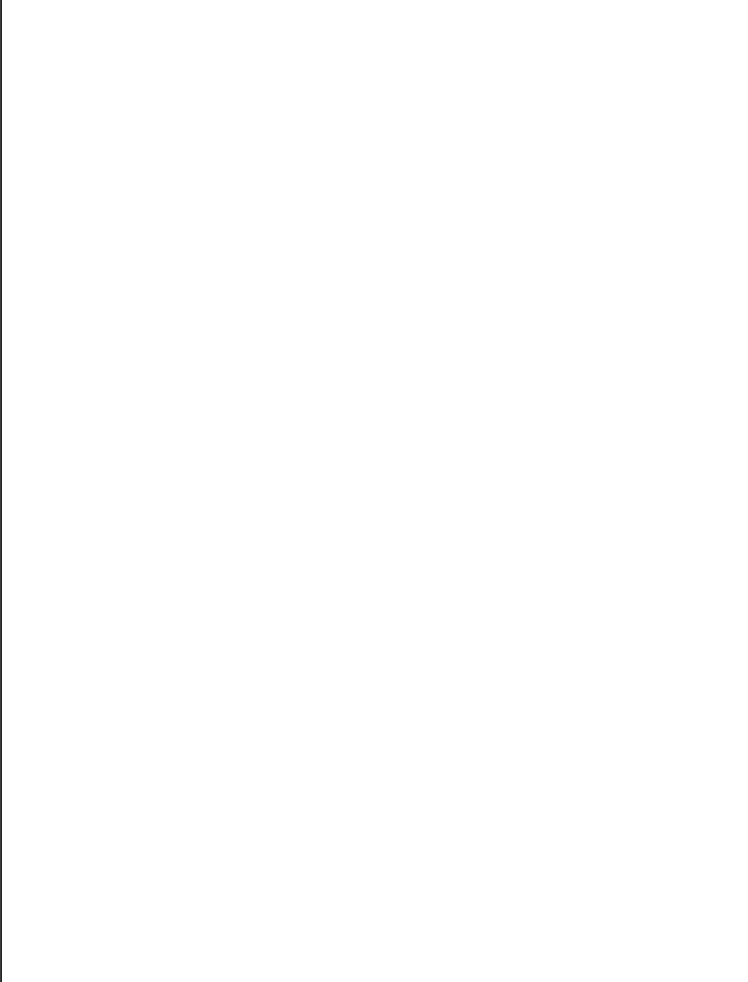

NUOVE EDIFICAZIONI



La volumetria pari a zero di alcuni corpi di fabbrica deriva dall'iniziale individuazione, da dati aerofotogrammetrici, degli stessi come tettoie. Le successive analisi hanno evidenziato la trasformazione di tali tettoie in volume.



COMUNE DI SANLURI
PIANO PARTICOLAREGGIATO CENTRO DI PRIMA E ANTICA FONDAZIONE

Isolato 04
U.M.I. 46

INQUADRAMENTO

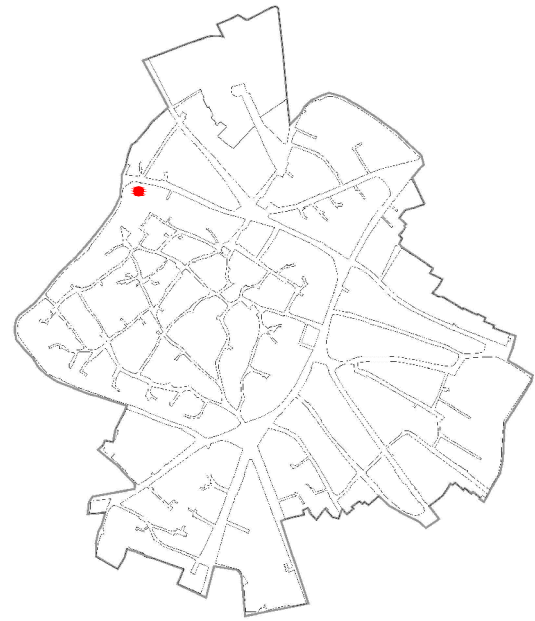

CATASTO STORICO

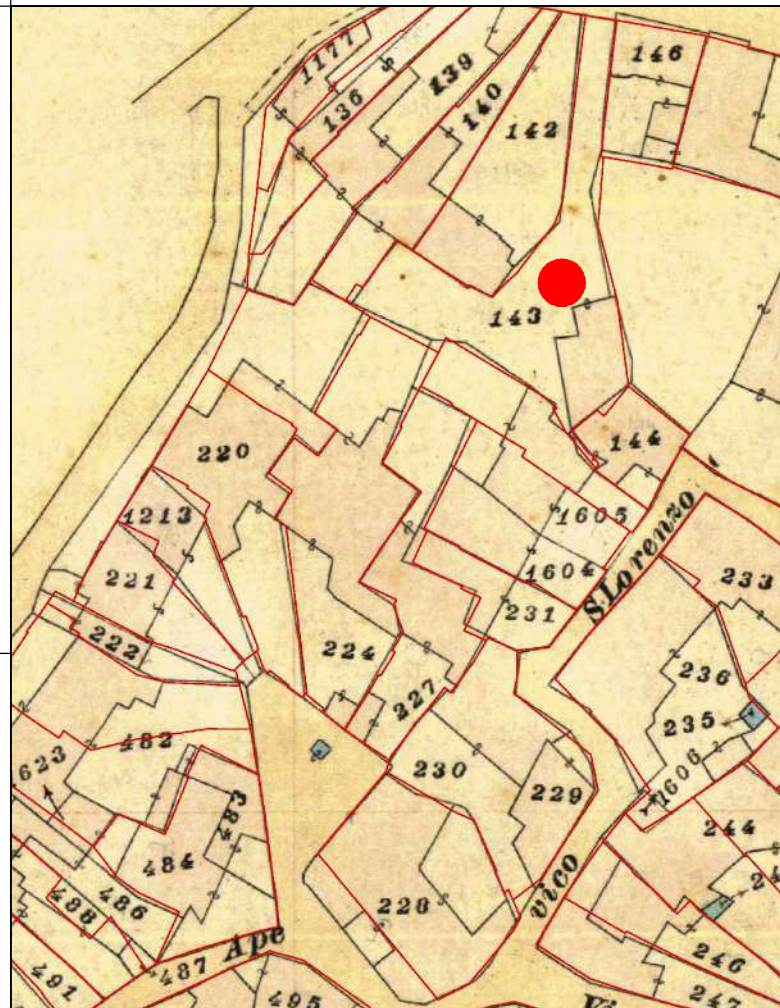

CATASTO ATTUALE

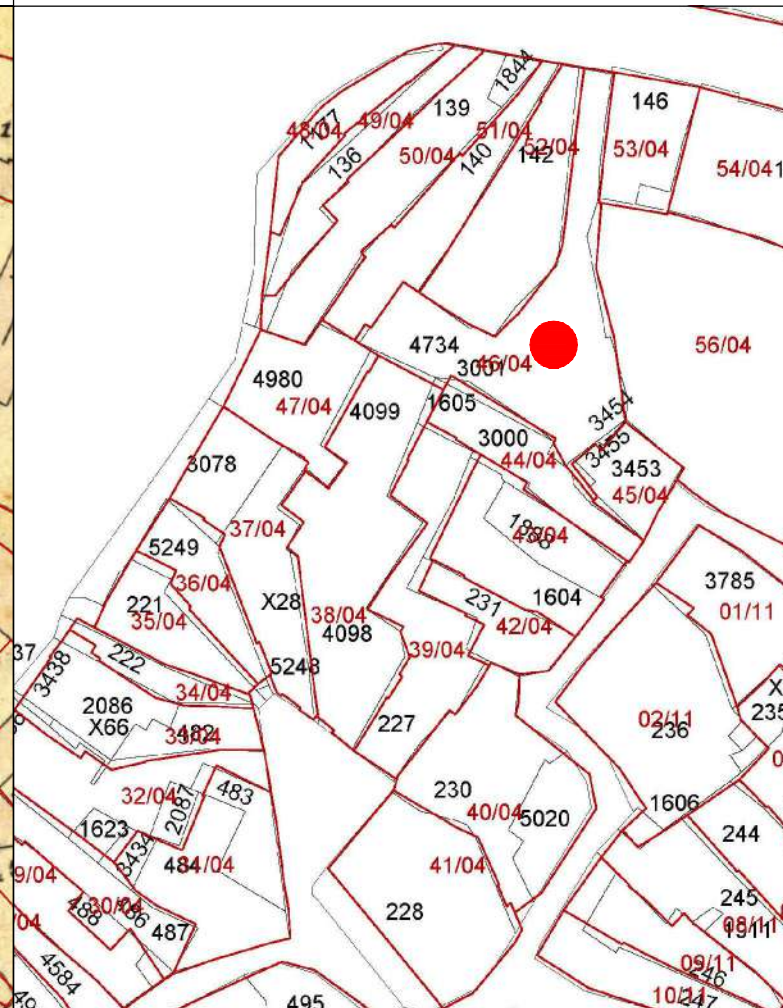

PROFILO STRADALE

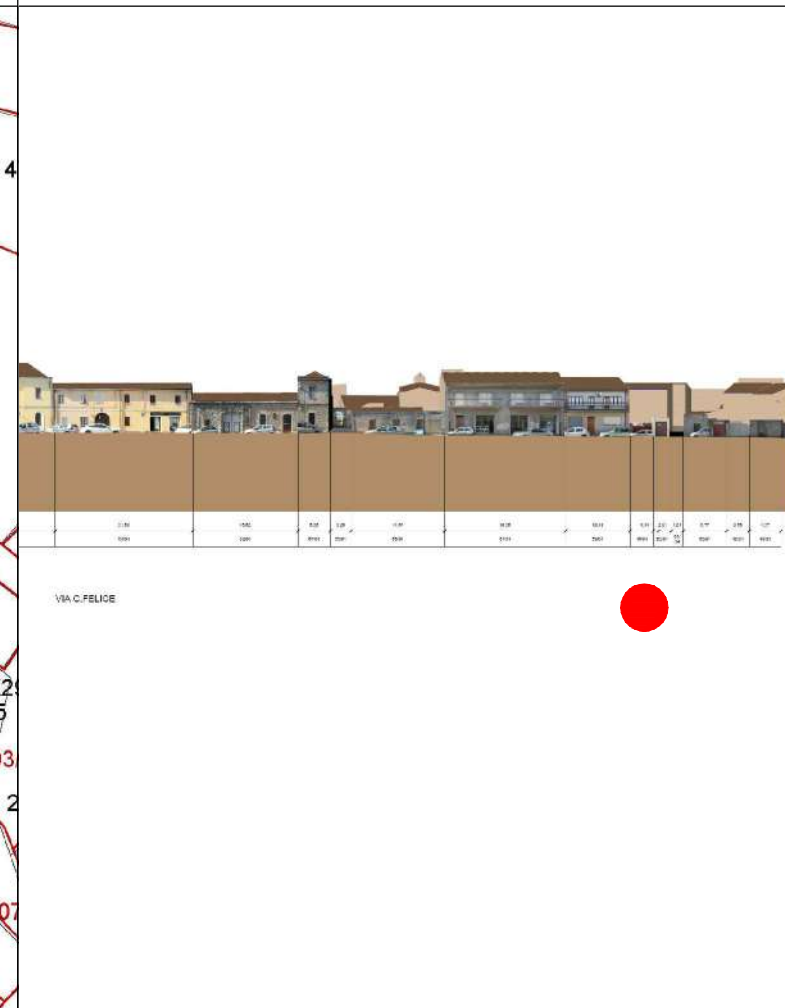

DATI IDENTIFICATIVI

Catastali attuali: 3001, 3454, 4734

Catastali storici: 143

DESTINAZIONE D'USO

Residenziale

ORTOFOTO

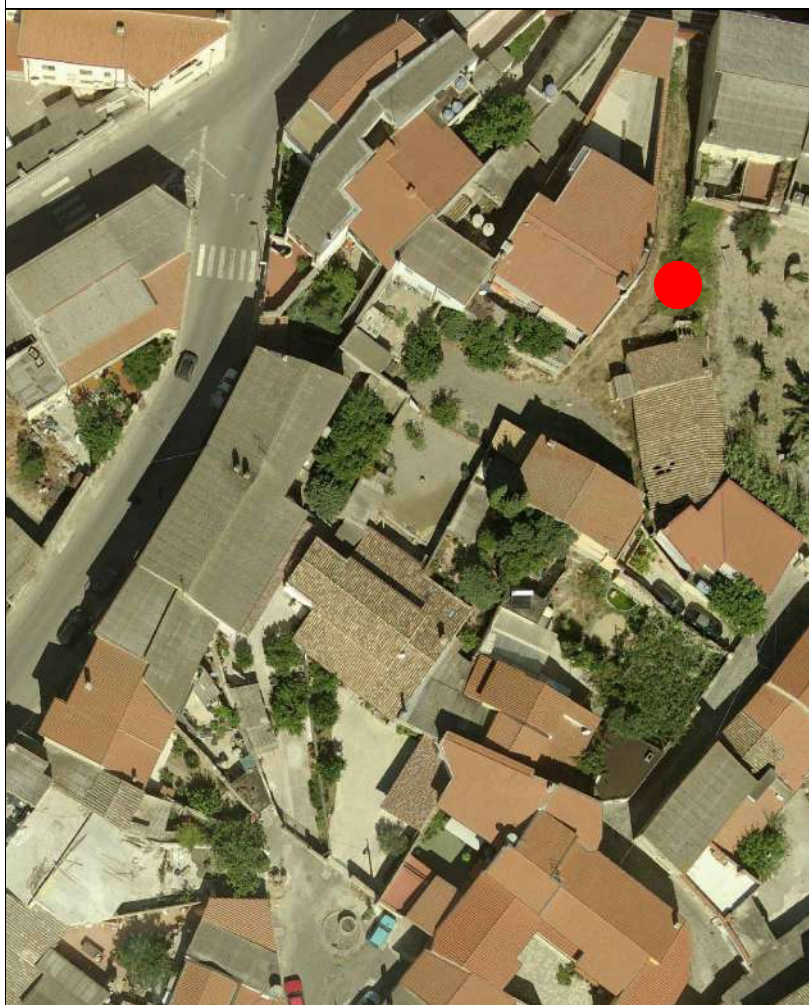

AEROFOTOGRAMMETRIA



FOTO 45°



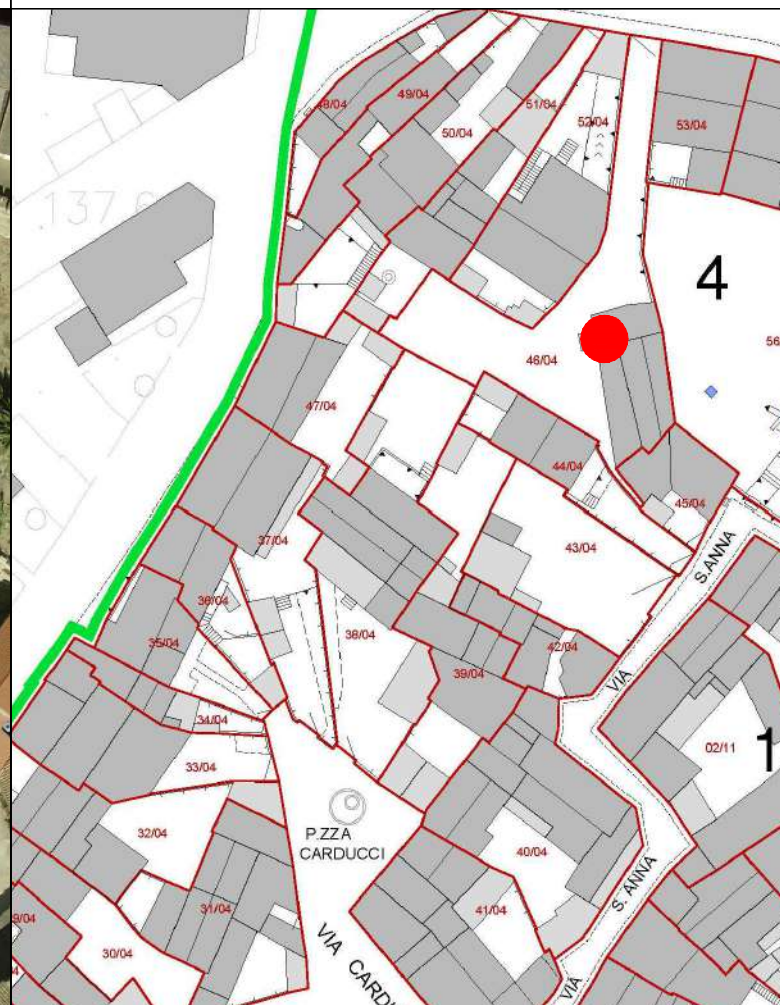

COMUNE DI SANLURI
PIANO PARTICOLAREGGIATO CENTRO DI ANTICA E PRIMA FORMAZIONE

Isolato 4
U.M.I. 46

INQUADRAMENTO

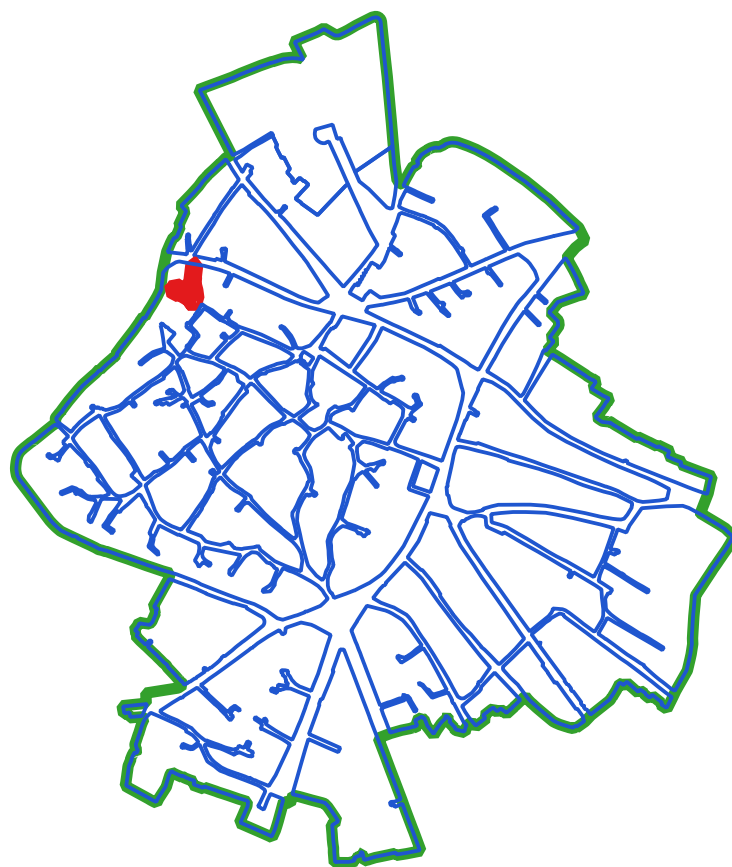

CLASSI DI TRASFORMABILITA'

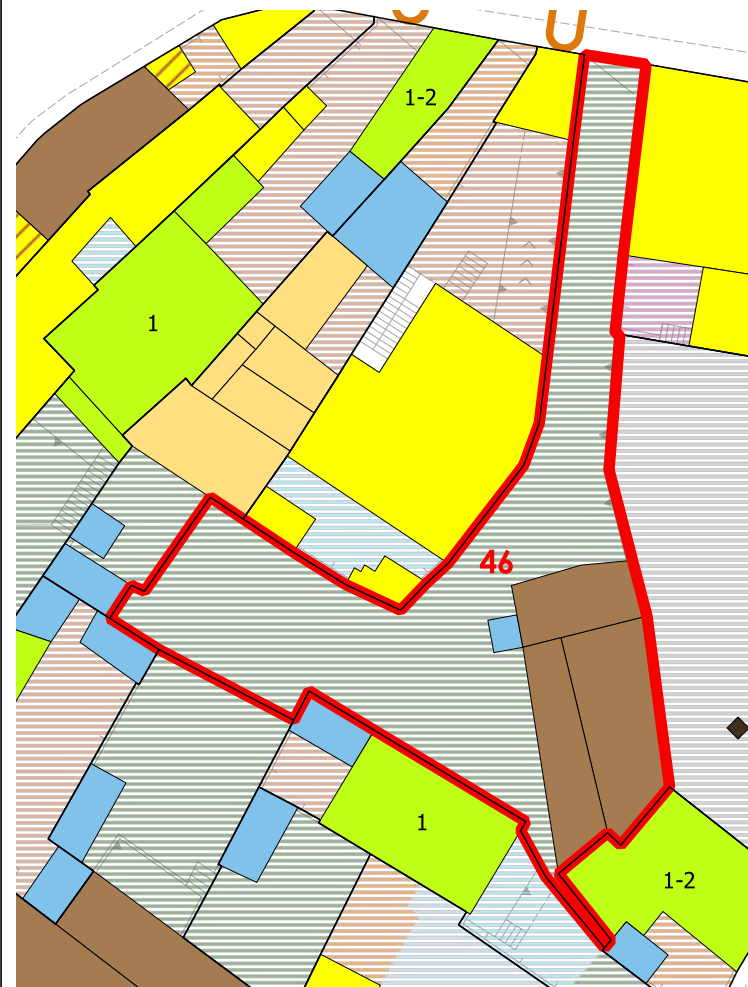

COPERTURE



VOLUMI

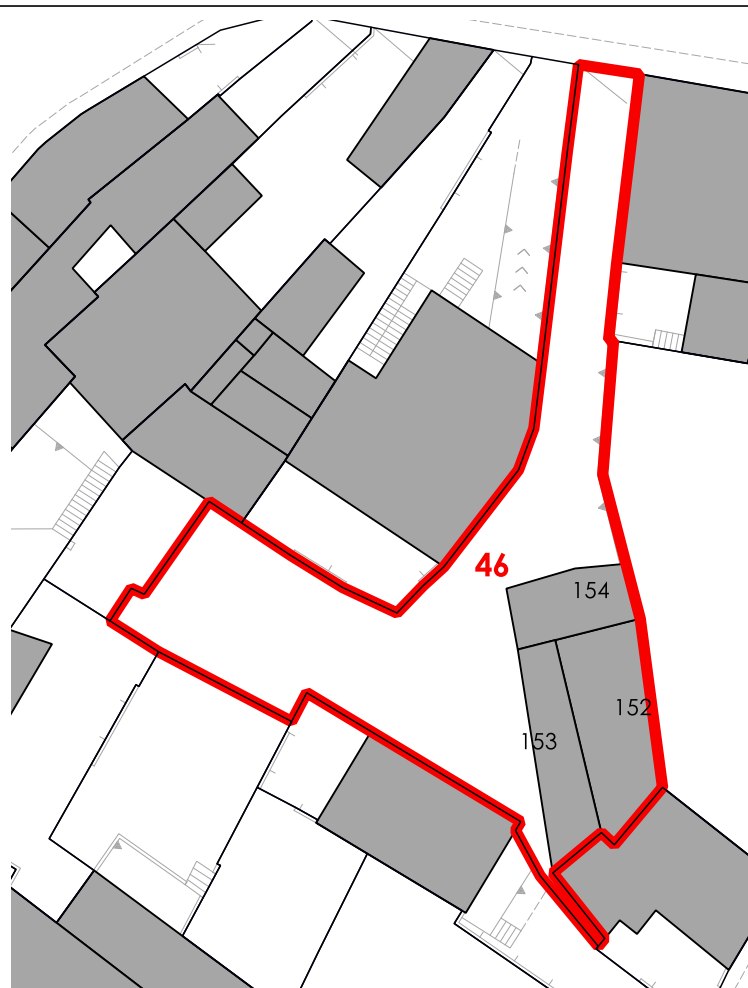

CORTI STORICHE ORIGINARIE

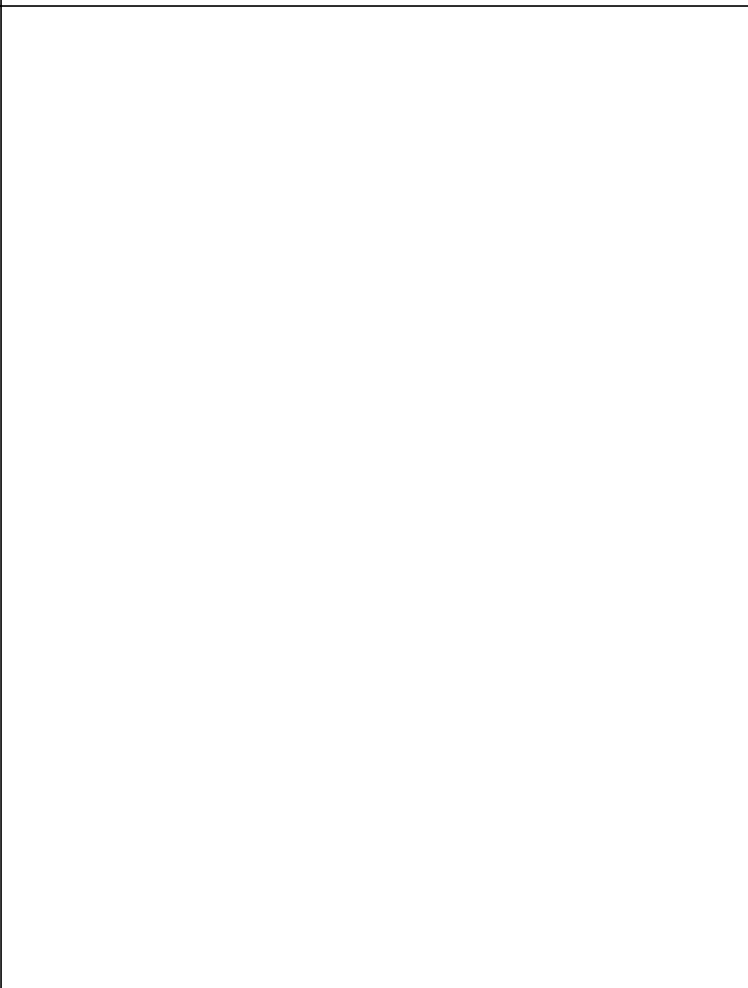

NUOVE EDIFICAZIONI

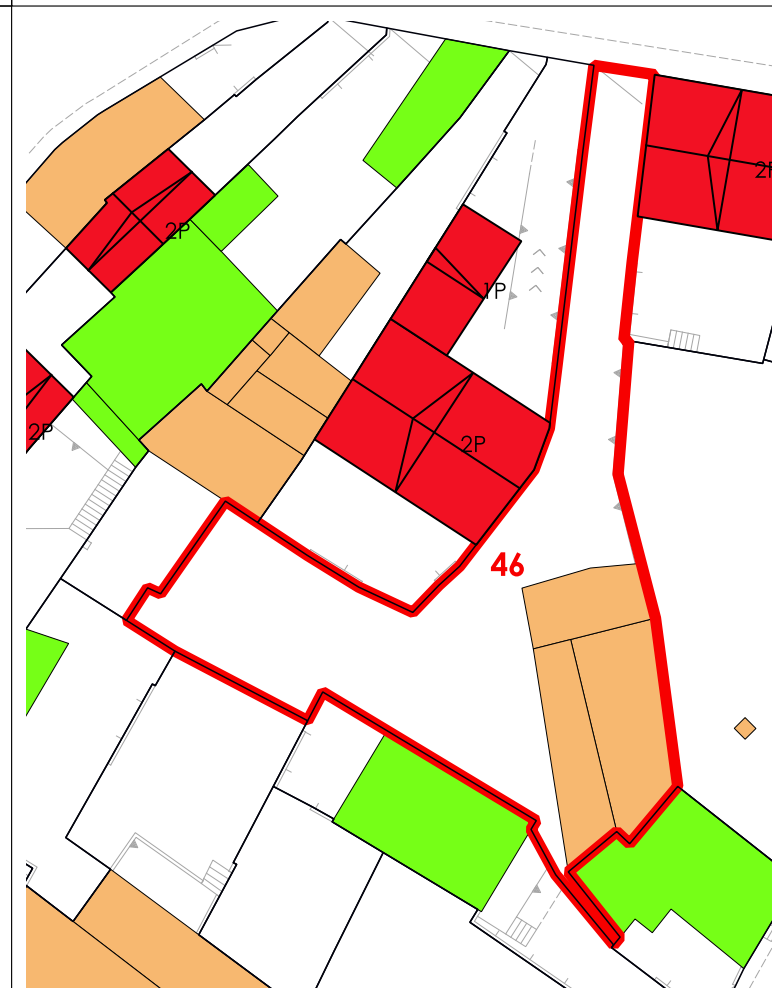

LIVELLO DI TRASFORMABILITA' DELLA UMI: BASSA
CLASSE DELLA UMI: 2a UNICA

ZONA: A
Isolato: 4
idUMI: 46/04
Superficie Lotto: 489.47 mq
Superficie Coperta al netto delle tettoie: 115.61 mq
Superficie Corti e Aree Esterne: 373.86 mq
Volume: 221.37 mc
Proprietà: Privata
Indice Fondiario: 0.5 mc/mq
Numero Residenti: 5

UMI di particolare Valenza Storico Documentale: SI

N° Volume	Area	Altezza	Volume	CLASSE	Interventi Ammissibili
152	53.12	2.2	116.86	2a	MO - MS - RC - RTF
153	35.24	1.21	42.65	2a	MO - MS - RC - RTF
154	27.25	2.27	61.86	2a	MO - MS - RC - RTF

La volumetria pari a zero di alcuni corpi di fabbrica deriva dall'iniziale individuazione, da dati aerofotogrammetrici, degli stessi come tettoie. Le successive analisi hanno evidenziato la trasformazione di tali tettoie in volume.



COMUNE DI SANLURI
PIANO PARTICOLAREGGIATO CENTRO DI PRIMA E ANTICA FONDAZIONE

Isolato 04
U.M.I. 47

INQUADRAMENTO

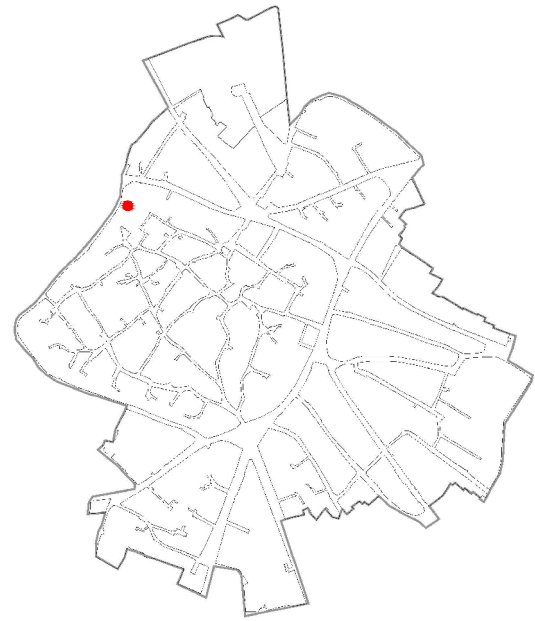

CATASTO STORICO

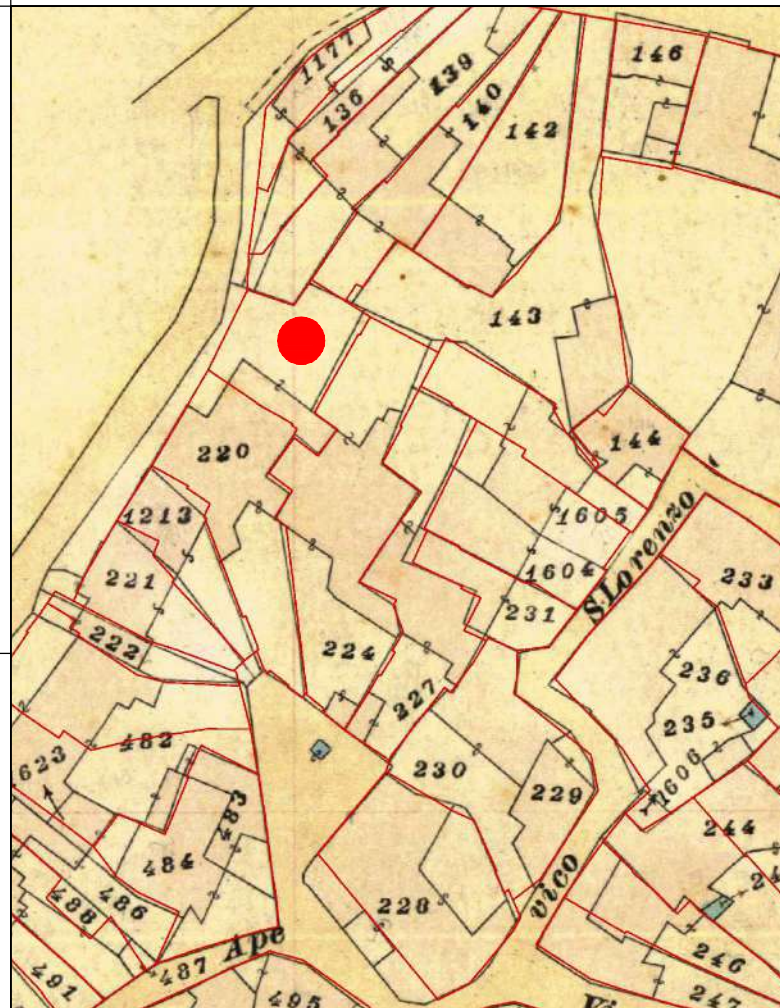

CATASTO ATTUALE

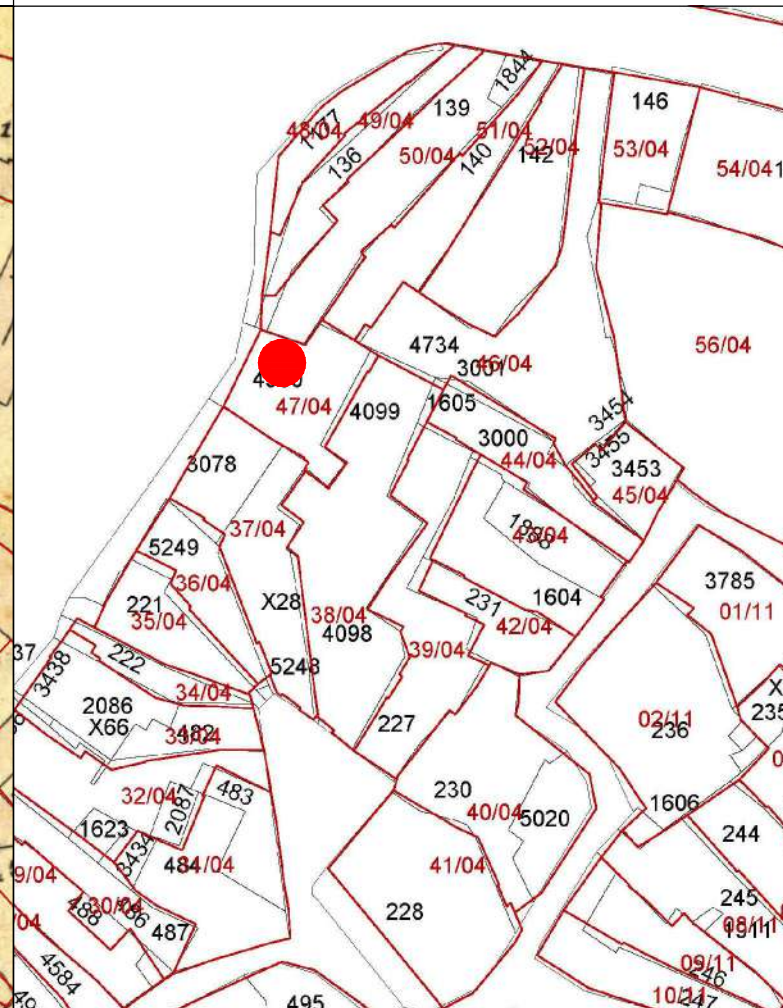

PROFILO STRADALE



DATI IDENTIFICATIVI
Catastali attuali: 4980
Catastali storici: 220p

DESTINAZIONE D'USO
Residenziale

ORTOFOTO

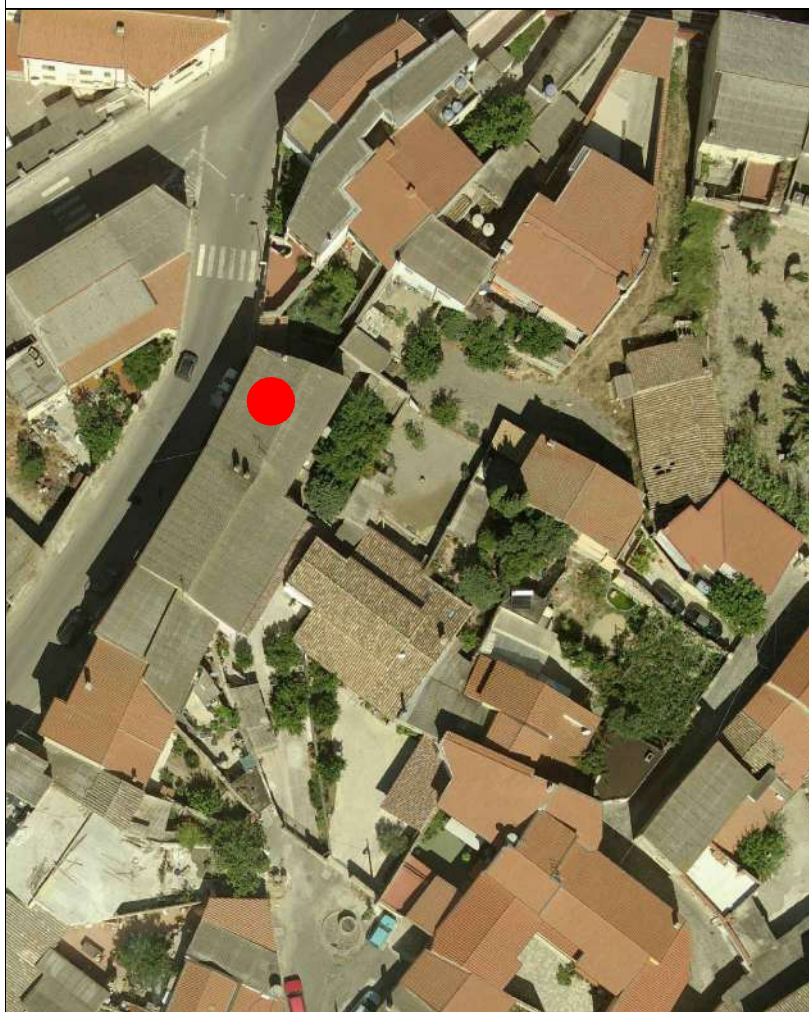

AEROFOTOGRAMMETRIA



FOTO 45°





COMUNE DI SANLURI
PIANO PARTICOLAREGGIATO CENTRO DI ANTICA E PRIMA FORMAZIONE

Isolato	4
U.M.I.	47

INQUADRAMENTO

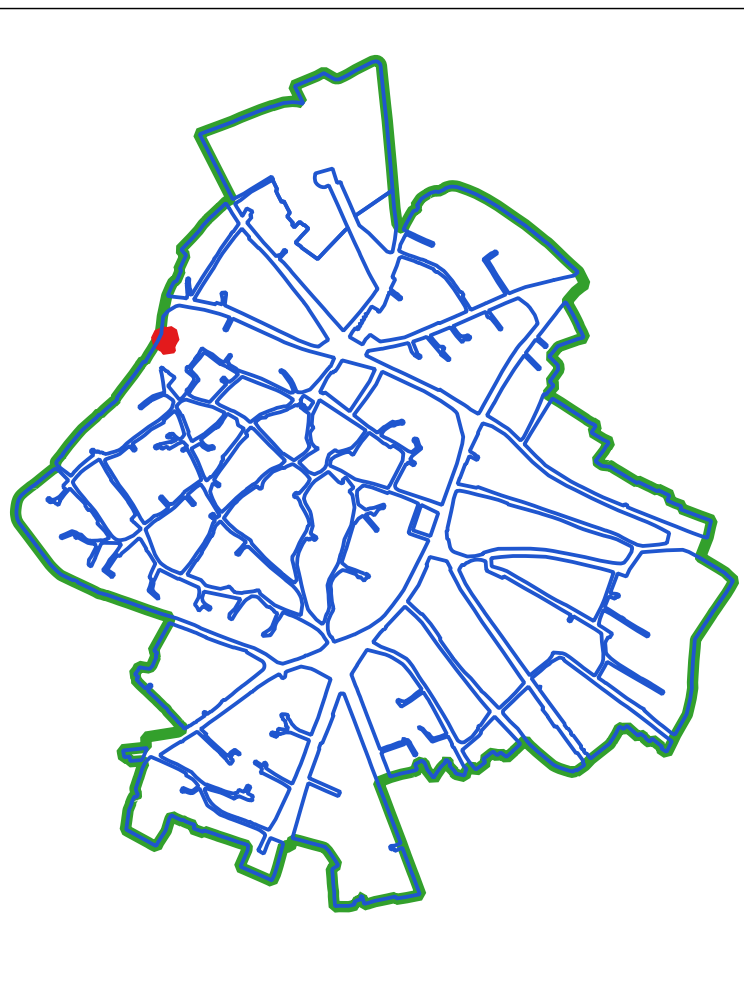

CLASSI DI TRASFORMABILITA'

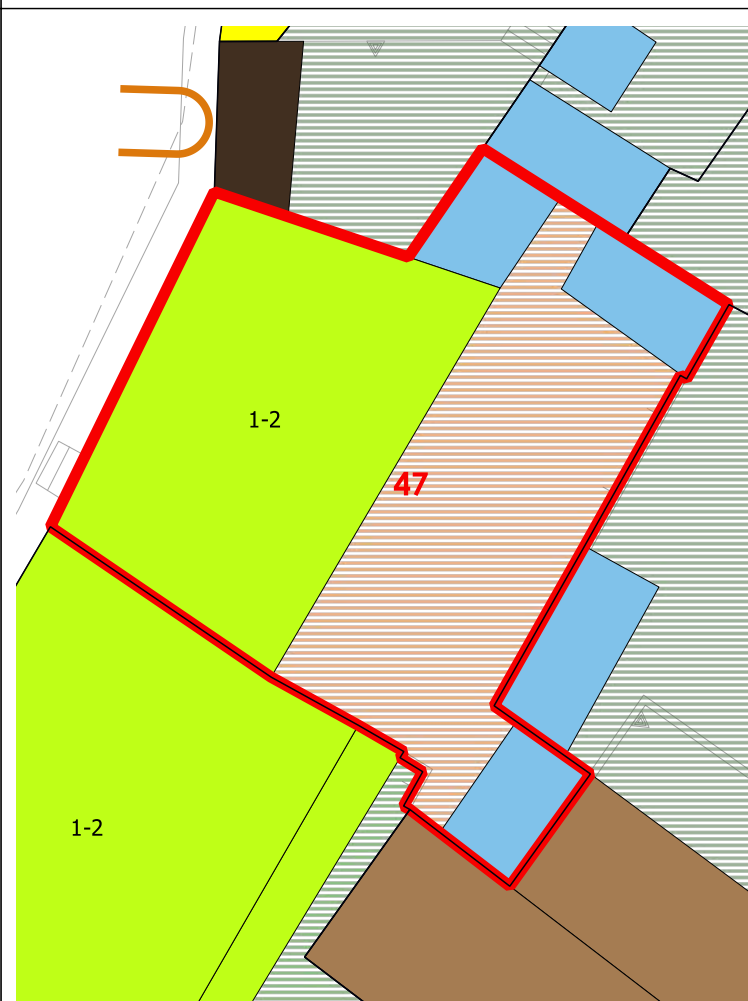

COPERTURE



LIVELLO DI TRASFORMABILITA' DELLA UMI: ALTA
 CLASSE DELLA UMI: 3 UNICA

ZONA: A
 Isolato: 4
 idUMI: 47/04
 Superficie Lotto: 197.21 mq
 Superficie Coperta al netto delle tettoie: 89.03 mq
 Superficie Corti e Aree Esterne: 108.18 mq
 Volume: 637.44 mc
 Proprietà: Privata
 Indice Fondiario: 3.2 mc/mq
 Numero Residenti: 4

UMI di particolare Valenza Storico Documentale: NO

N° Volume	Area	Altezza	Volume	CLASSE	Interventi Ammissibili
253	89.03	7.16	637.44	3	MO - MS - RE - DR

VOLUMI



CORTI STORICHE ORIGINARIE

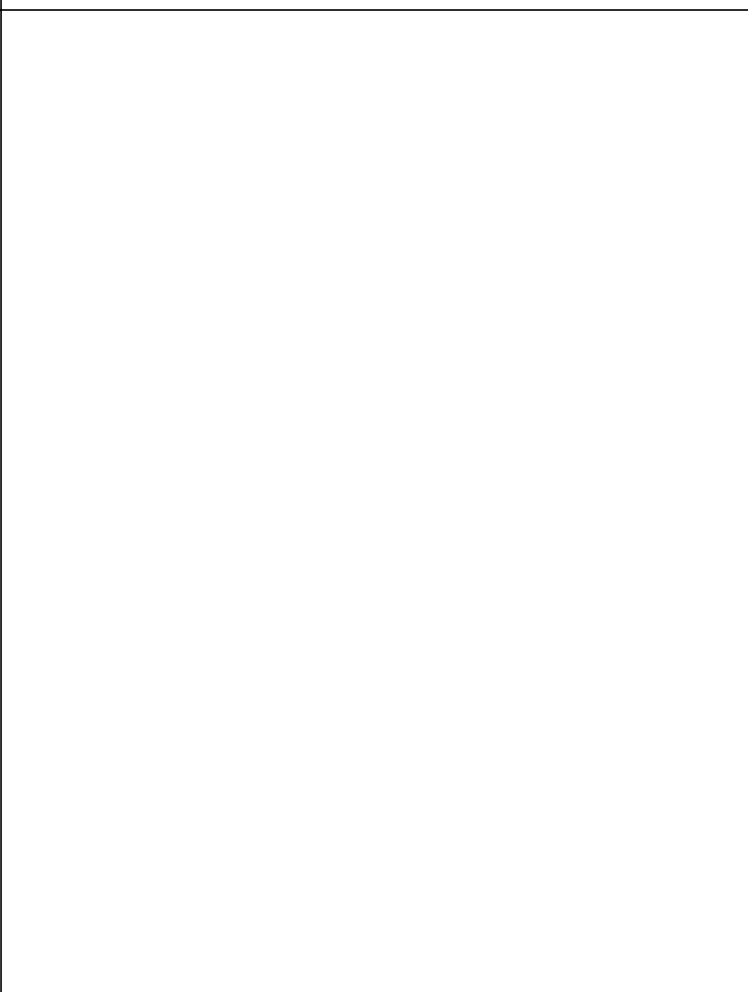

NUOVE EDIFICAZIONI

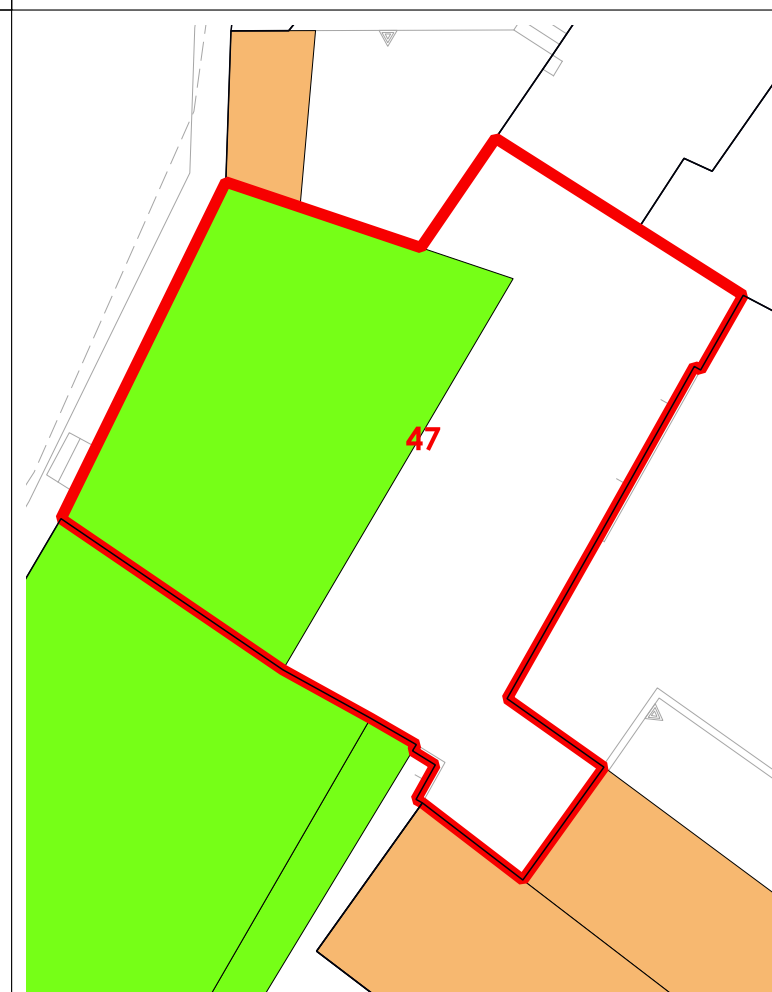

La volumetria pari a zero di alcuni corpi di fabbrica deriva dall'iniziale individuazione, da dati aerofotogrammetrici, degli stessi come tettoie. Le successive analisi hanno evidenziato la trasformazione di tali tettoie in volume.



COMUNE DI SANLURI
PIANO PARTICOLAREGGIATO CENTRO DI PRIMA E ANTICA FONDAZIONE

Isolato	04
U.M.I.	48

INQUADRAMENTO

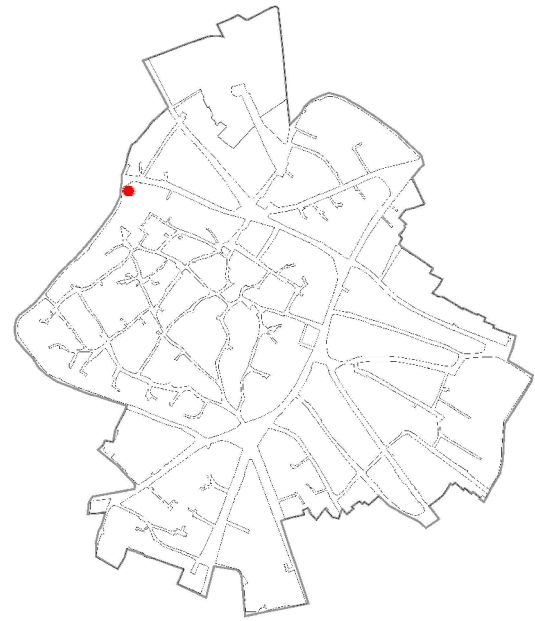

CATASTO STORICO

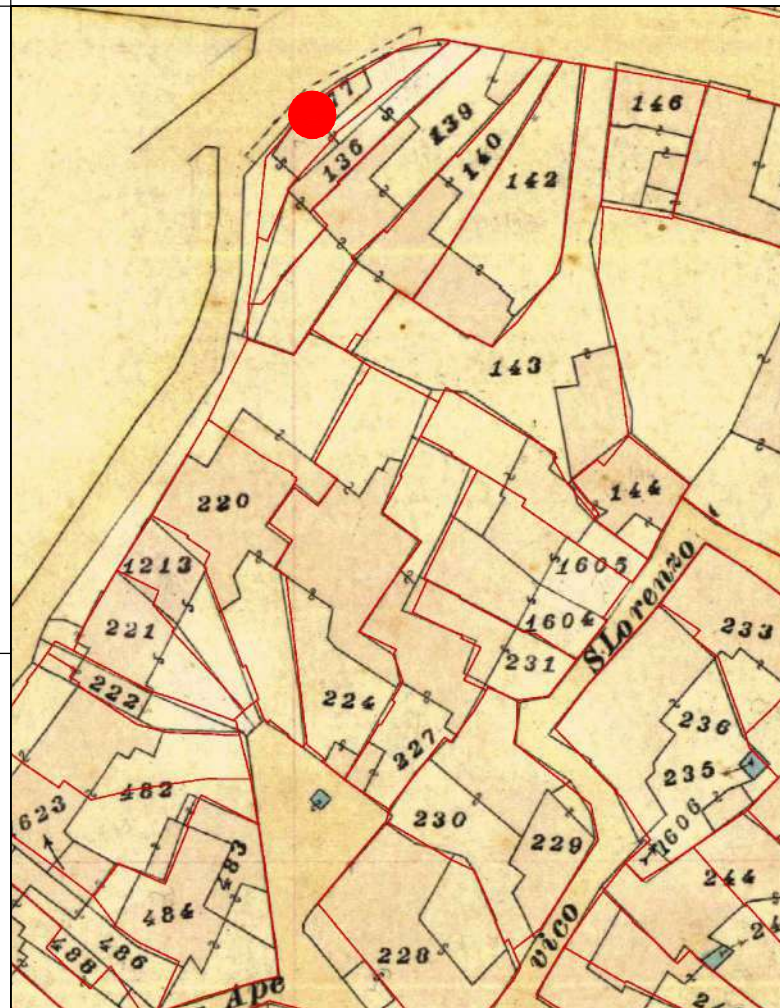

CATASTO ATTUALE

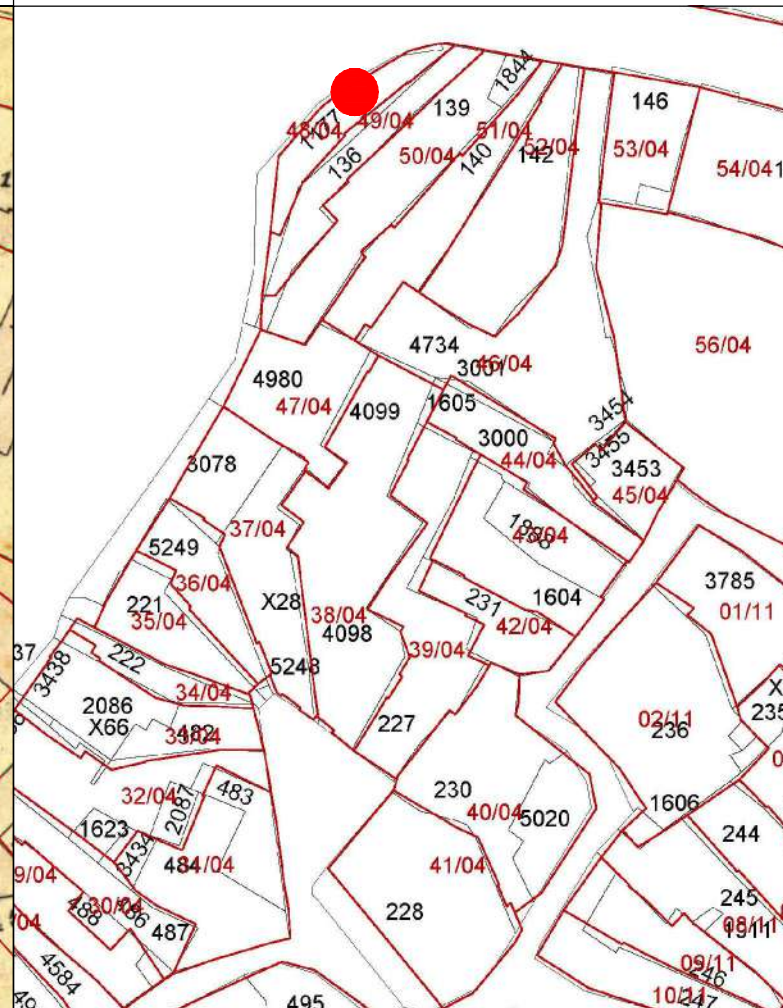

PROFILO STRADALE

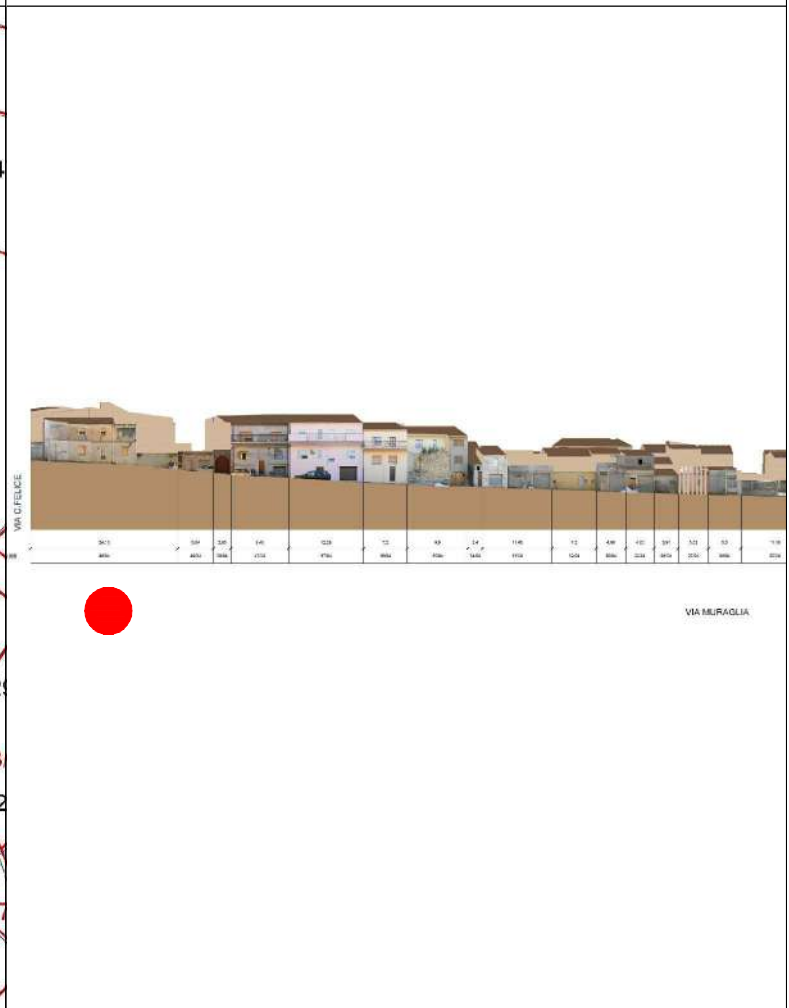

DATI IDENTIFICATIVI
Catastali attuali: 1177
Catastali storici: 1177

DESTINAZIONE D'USO
Residenziale

ORTOFOTO



AEROFOTOGRAMMETRIA



FOTO 45°





COMUNE DI SANLURI
PIANO PARTICOLAREGGIATO CENTRO DI ANTICA E PRIMA FORMAZIONE

Isolato	4
U.M.I.	48

INQUADRAMENTO

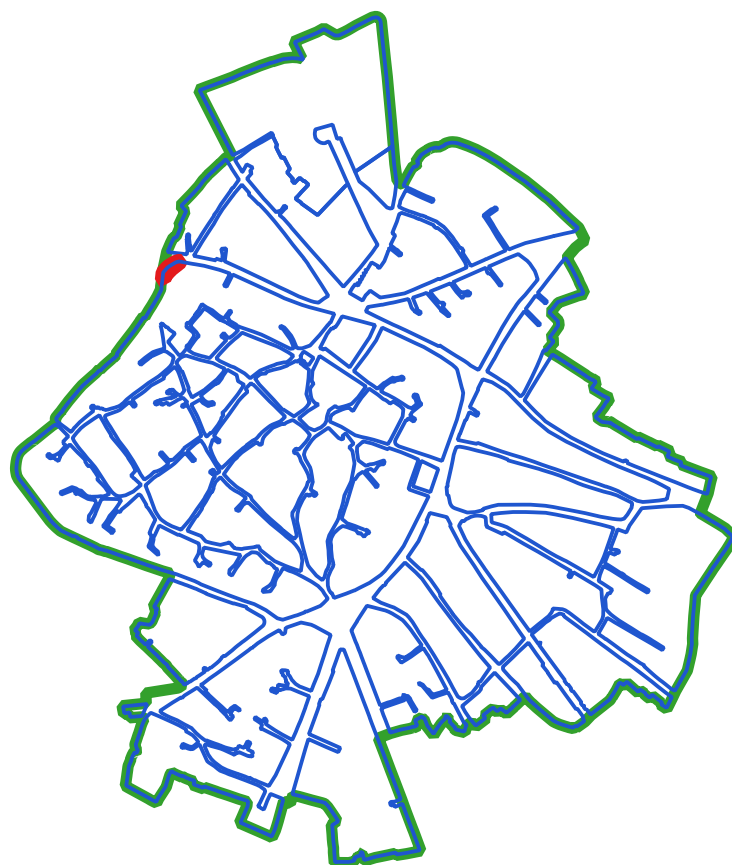

CLASSI DI TRASFORMABILITA'

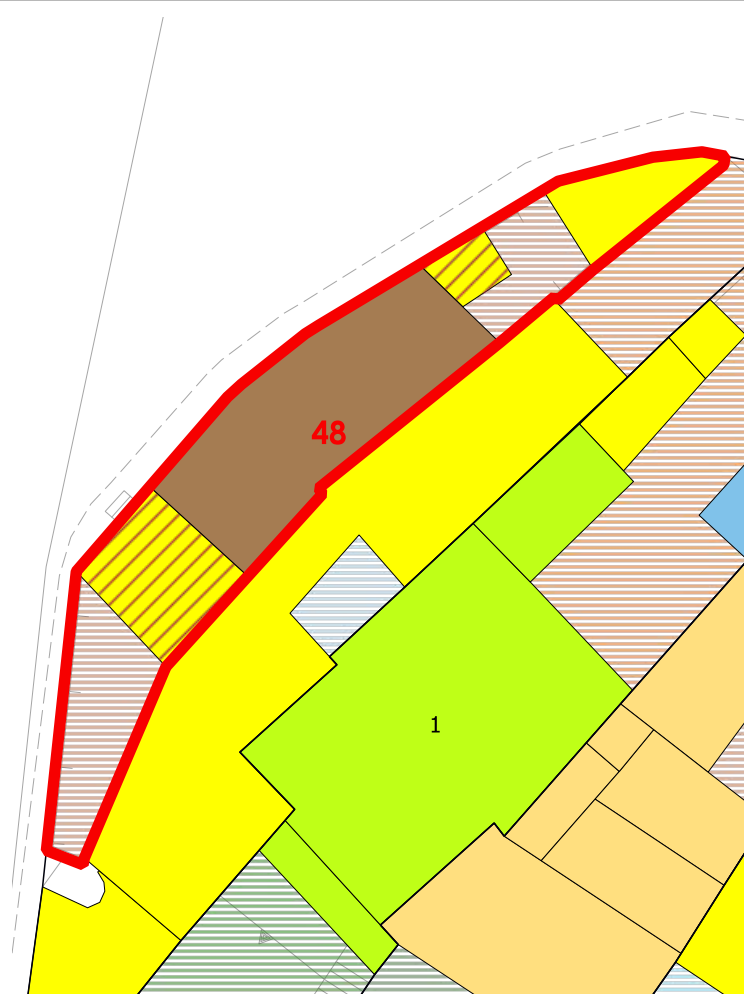

COPERTURE



LIVELLO DI TRASFORMABILITA' DELLA UMI: BASSA
CLASSE DELLA UMI: 2a PREVALE

ZONA: A
Isolato: 4
idUMI: 48/04
Superficie Lotto: 108.69 mq
Superficie Coperta al netto delle tettoie: 64.07 mq
Superficie Corti e Aree Esterne: 44.62 mq
Volume: 423.27 mc
Proprietà: Privata
Indice Fondiario: 3.9 mc/mq
Numero Residenti: 0

UMI di particolare Valenza Storico Documentale: NO

N°	Volume	Area	Altezza	Volume	CLASSE	Interventi Ammissibili
139		16.57	6.68	110.71	4rig	PROG DEM
140		47.5	6.58	312.56	2a	MO - MS - RC - RTF

VOLUMI



CORTI STORICHE ORIGINARIE

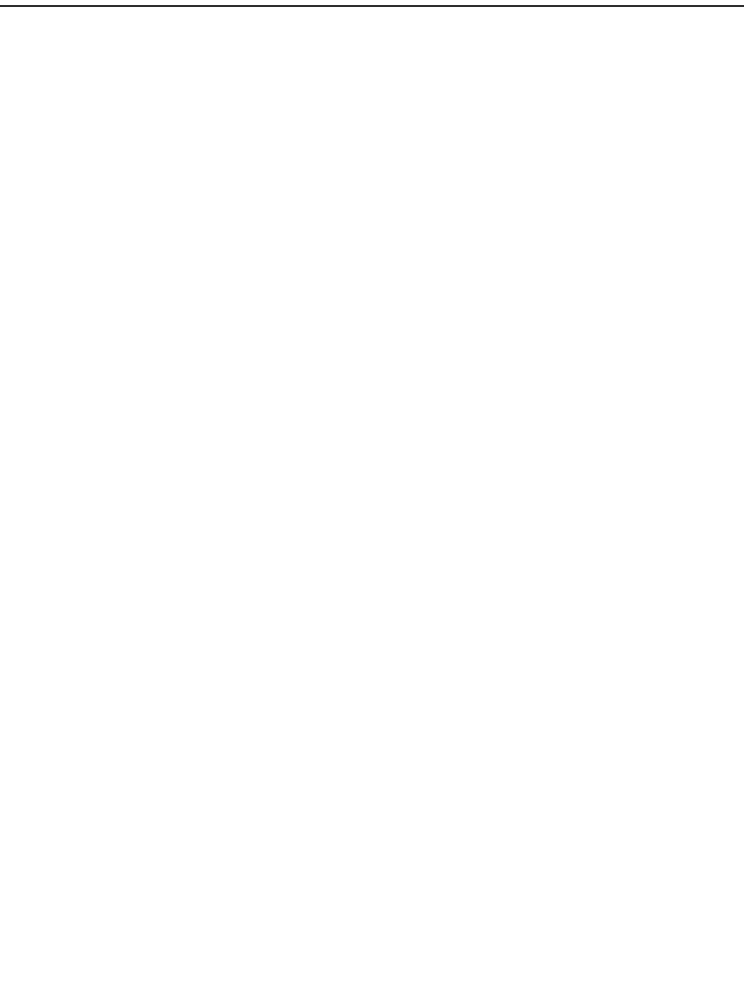

NUOVE EDIFICAZIONI

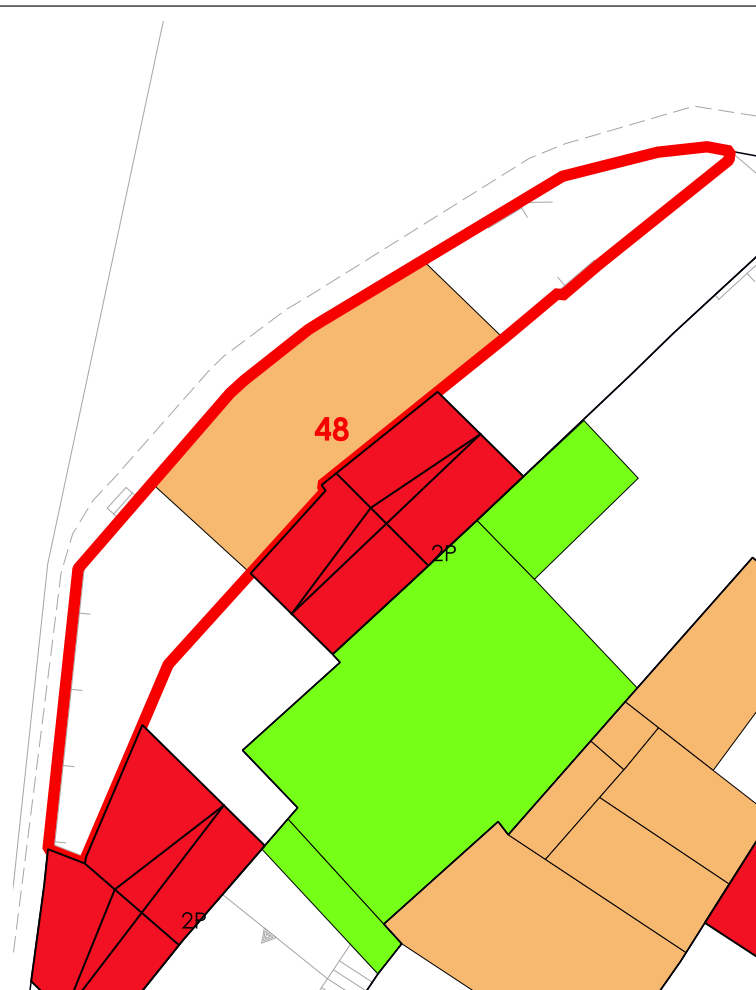

La volumetria pari a zero di alcuni corpi di fabbrica deriva dall'iniziale individuazione, da dati aerofotogrammetrici, degli stessi come tettoie. Le successive analisi hanno evidenziato la trasformazione di tali tettoie in volume.



COMUNE DI SANLURI
PIANO PARTICOLAREGGIATO CENTRO DI PRIMA E ANTICA FONDAZIONE

Isolato 04
U.M.I. 49

INQUADRAMENTO

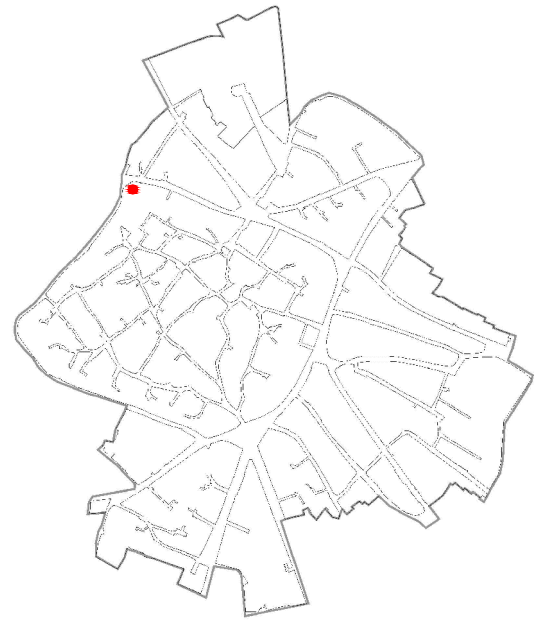

CATASTO STORICO

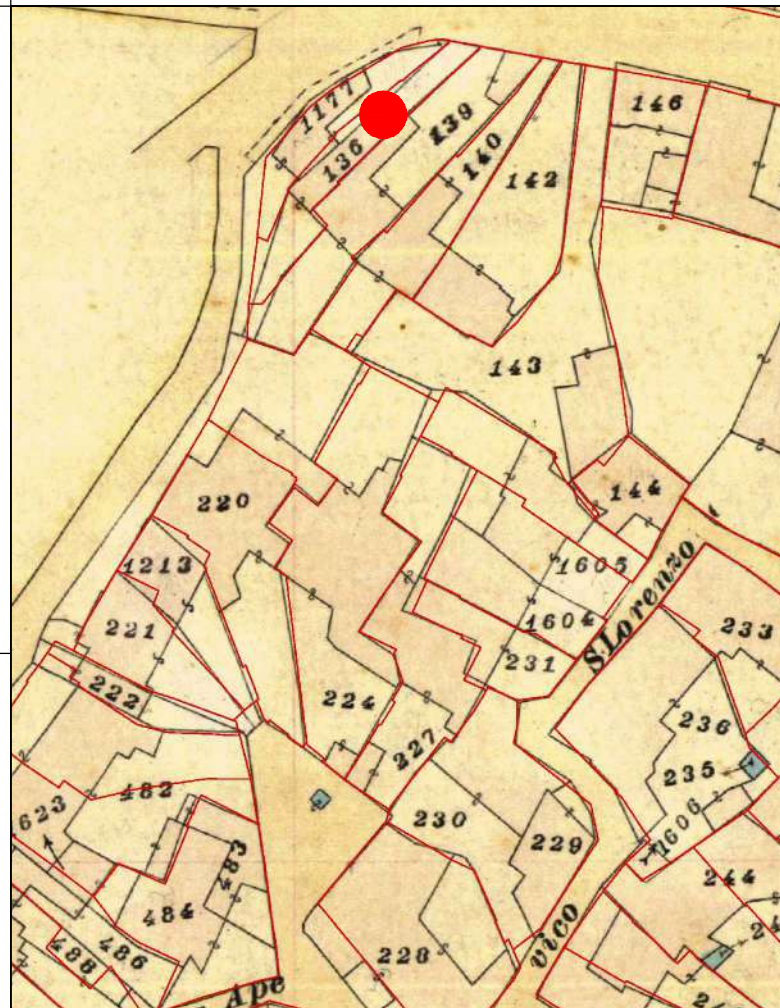

CATASTO ATTUALE

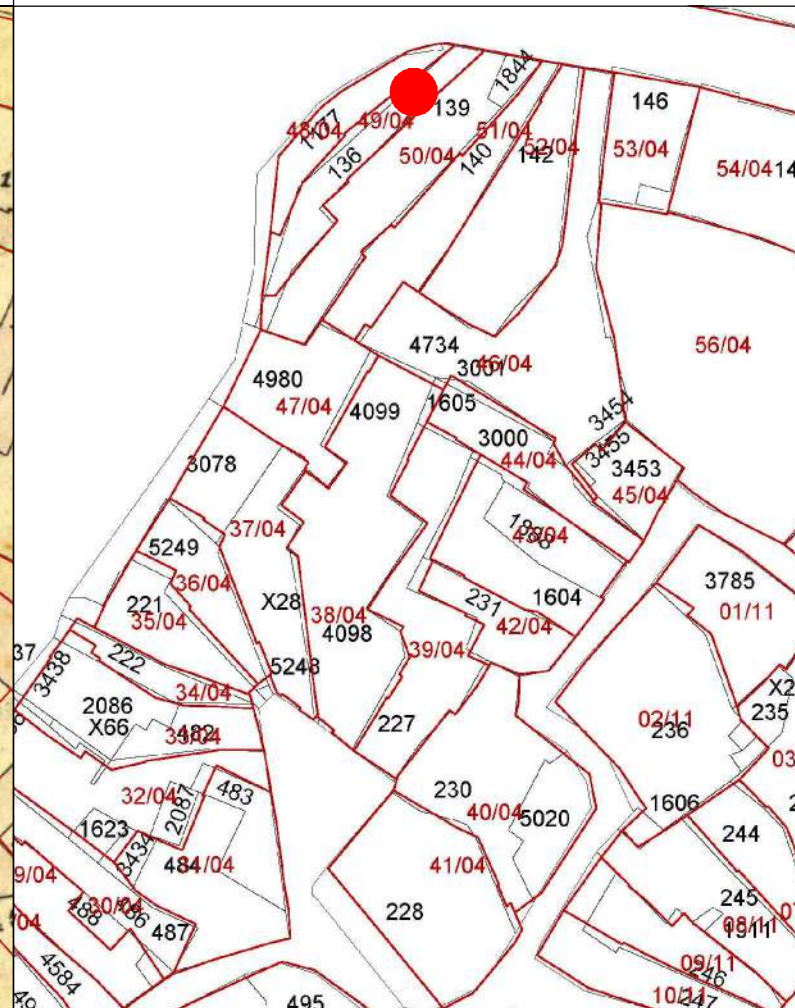

PROFILO STRADALE

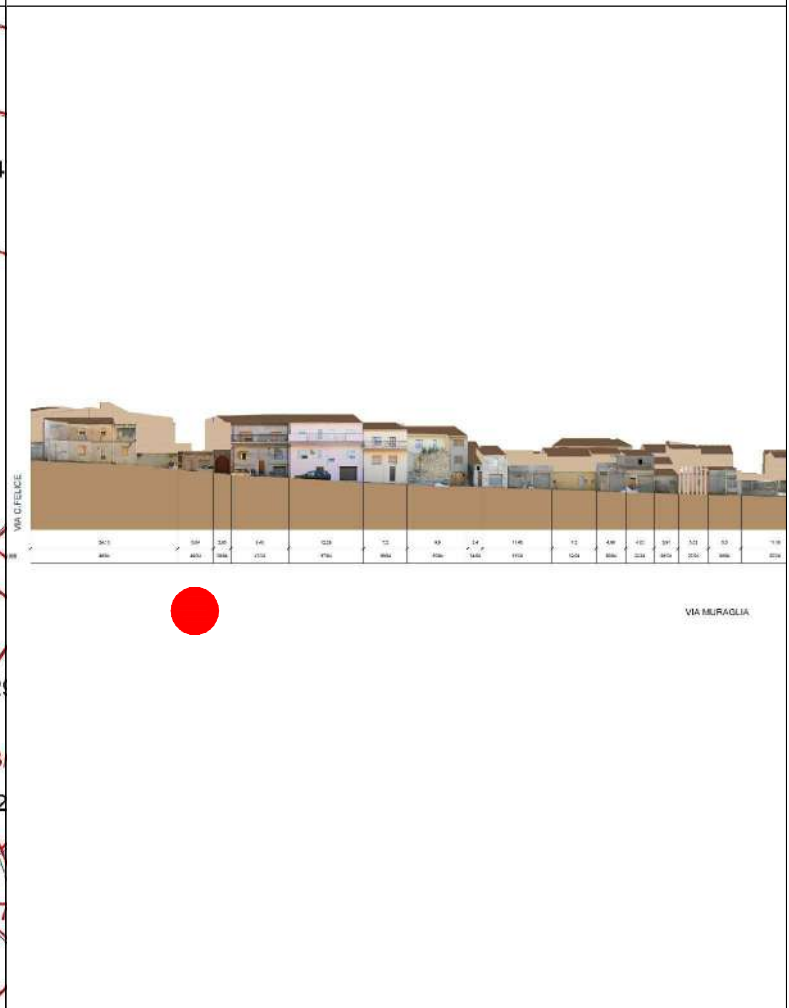

DATI IDENTIFICATIVI
Catastali attuali: 136
Catastali storici: 136

DESTINAZIONE D'USO
Residenziale

ORTOFOTO

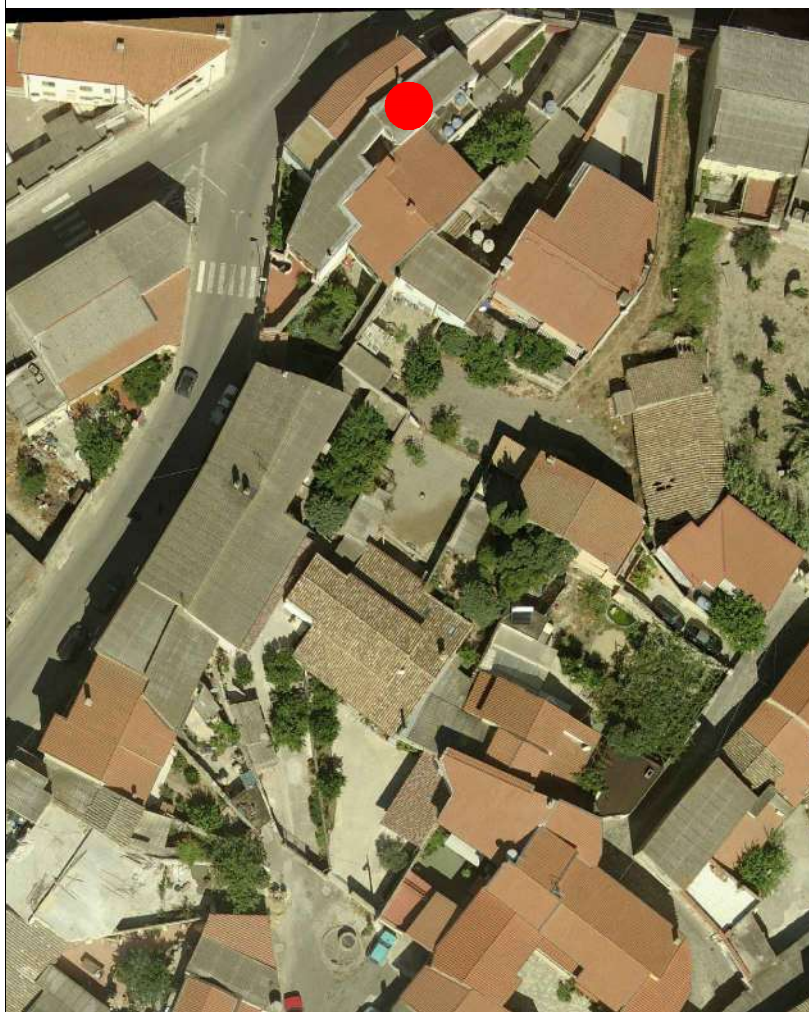

AEROFOTOGRAMMETRIA



FOTO 45°





INQUADRAMENTO

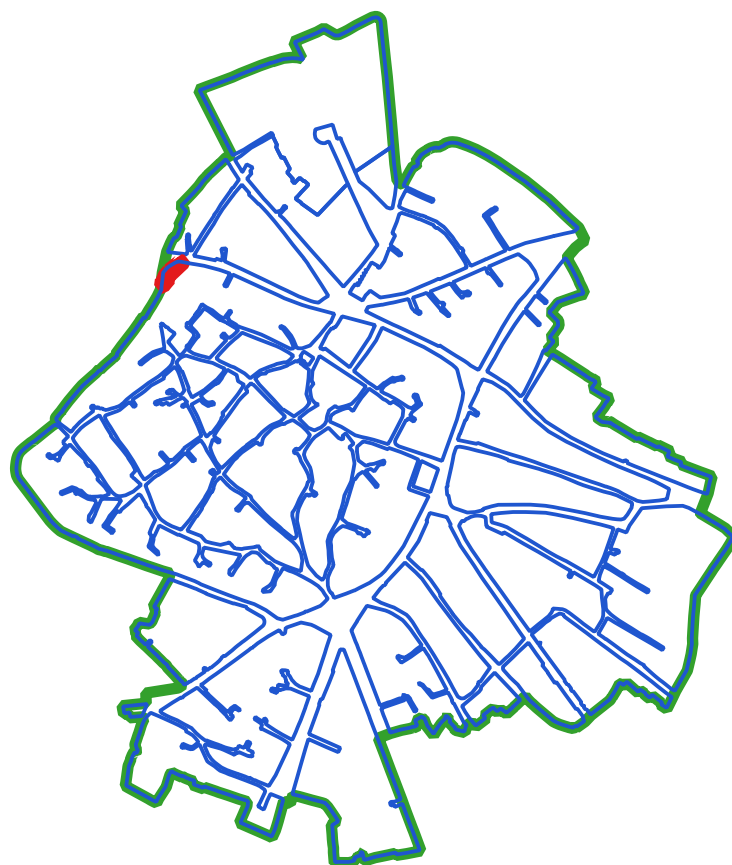

CLASSI DI TRASFORMABILITA'

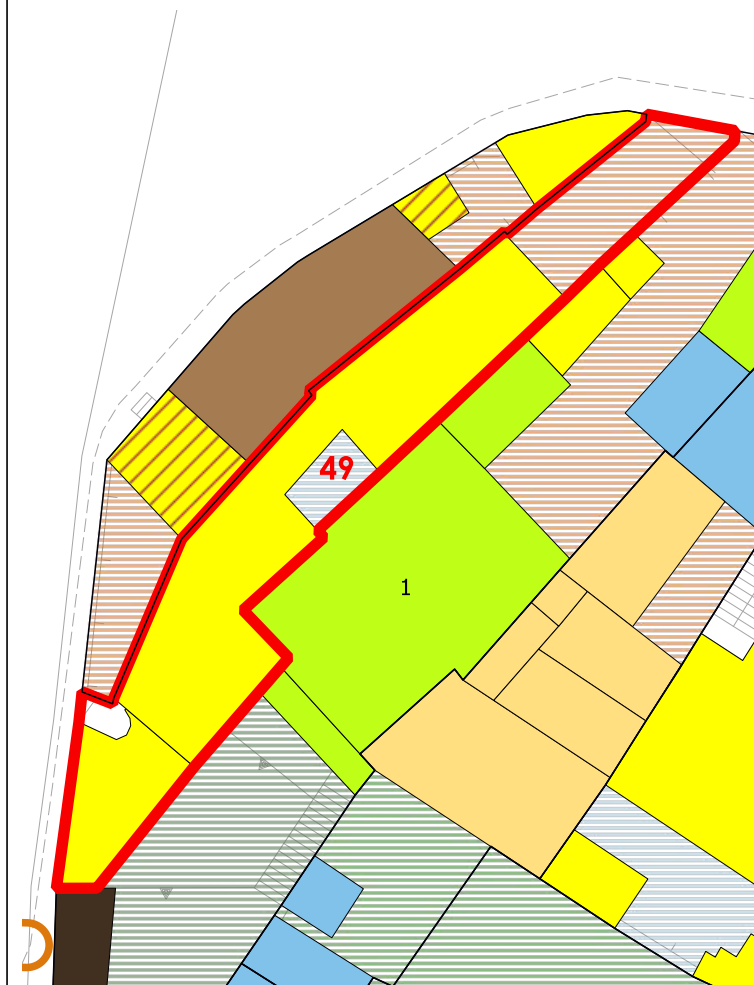

COPERTURE



LIVELLO DI TRASFORMABILITA' DELLA UMI: ALTA
 CLASSE DELLA UMI: 4 UNICA
 ZONA: A
 Isolato: 4
 idUMI: 49/04
 Superficie Lotto: 150.14 mq
 Superficie Coperta al netto delle tettoie: 114.06 mq
 Superficie Corti e Aree Esterne: 36.08 mq
 Volume: 657.1 mc
 Proprietà: Privata
 Indice Fondiario: 4.4 mc/mq
 Numero Residenti: 0

UMI di particolare Valenza Storico Documentale: NO

N° Volume	Area	Altezza	Volume	CLASSE	Interventi Ammissibili
137	20.96	1.99	41.71	4	MO - MS - RE - DR
138	93.1	6.61	615.39	4	MO - MS - RE - DR

VOLUMI



CORTI STORICHE ORIGINARIE

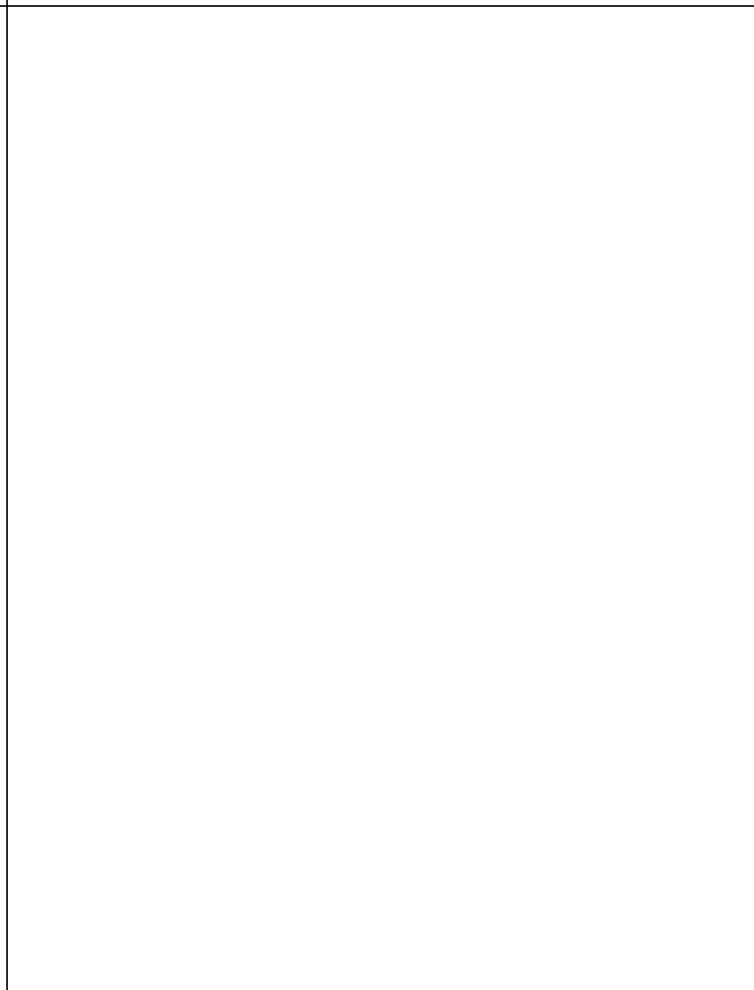

NUOVE EDIFICAZIONI

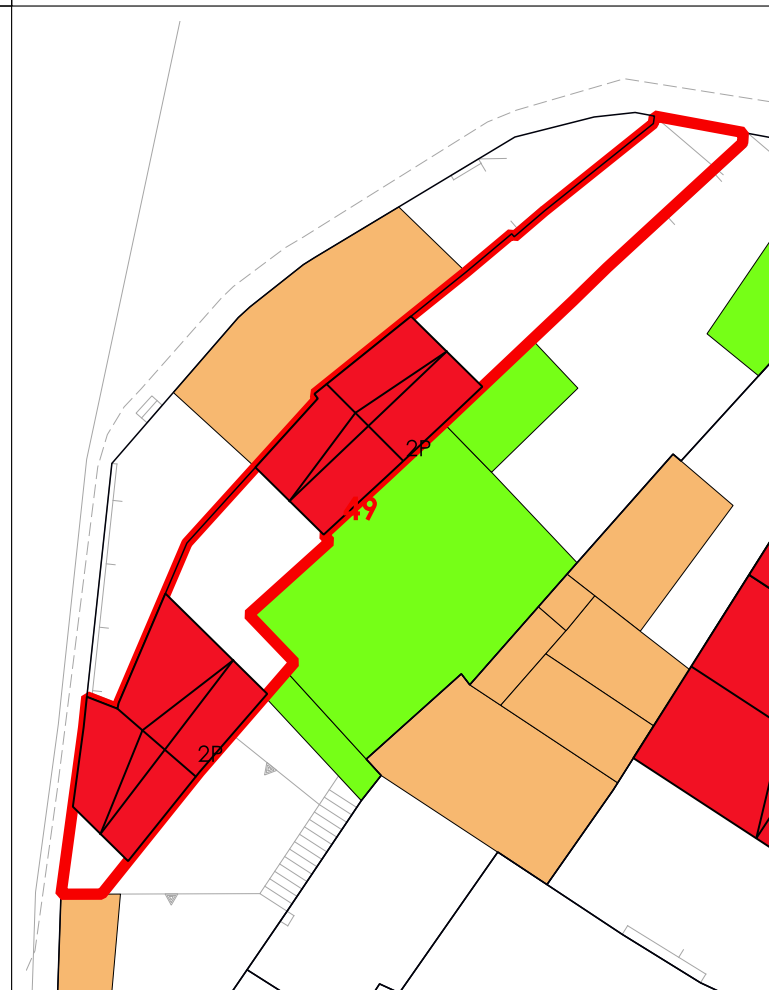

La volumetria pari a zero di alcuni corpi di fabbrica deriva dall'iniziale individuazione, da dati aerofotogrammetrici, degli stessi come tettoie. Le successive analisi hanno evidenziato la trasformazione di tali tettoie in volume.



COMUNE DI SANLURI
PIANO PARTICOLAREGGIATO CENTRO DI PRIMA E ANTICA FONDAZIONE

Isolato	04
U.M.I.	50

INQUADRAMENTO

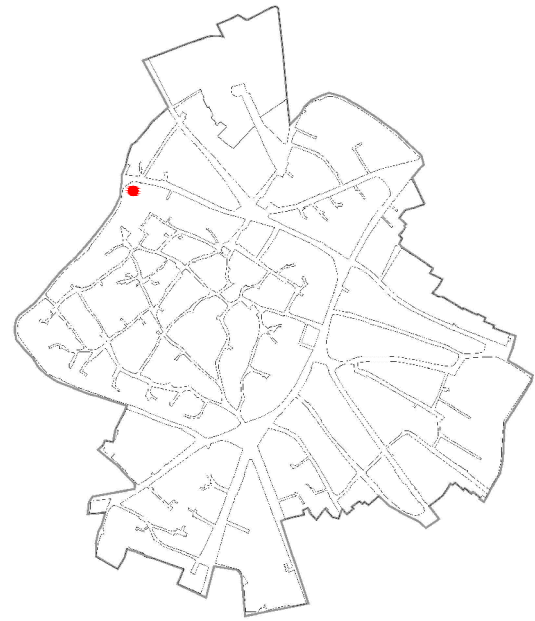

CATASTO STORICO

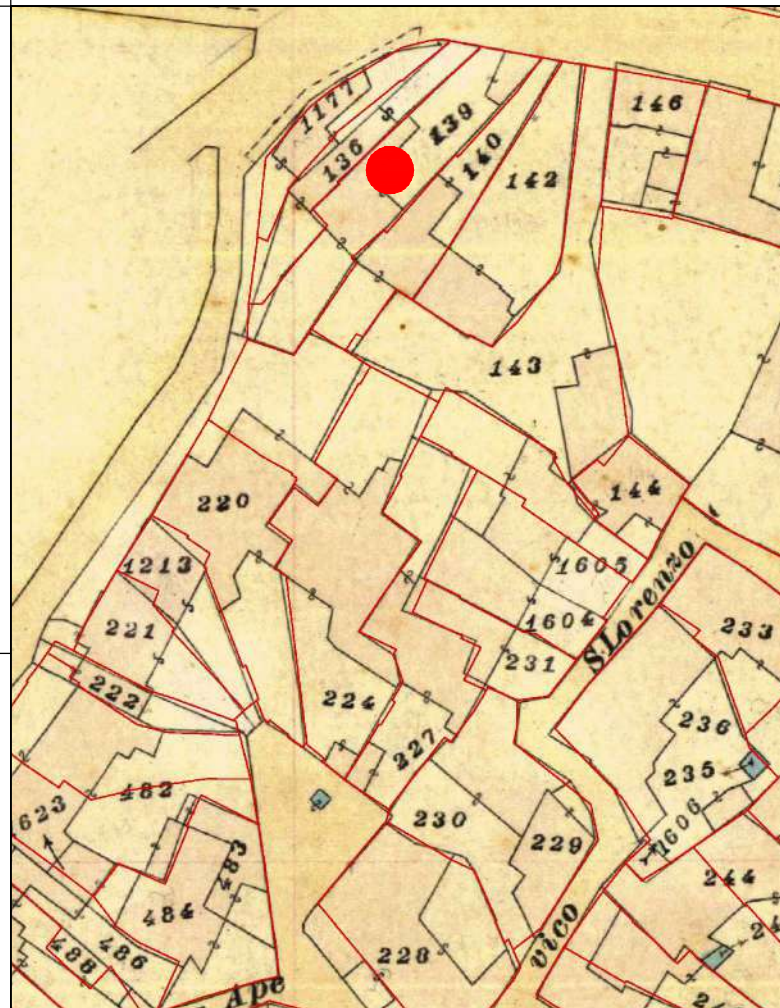

CATASTO ATTUALE

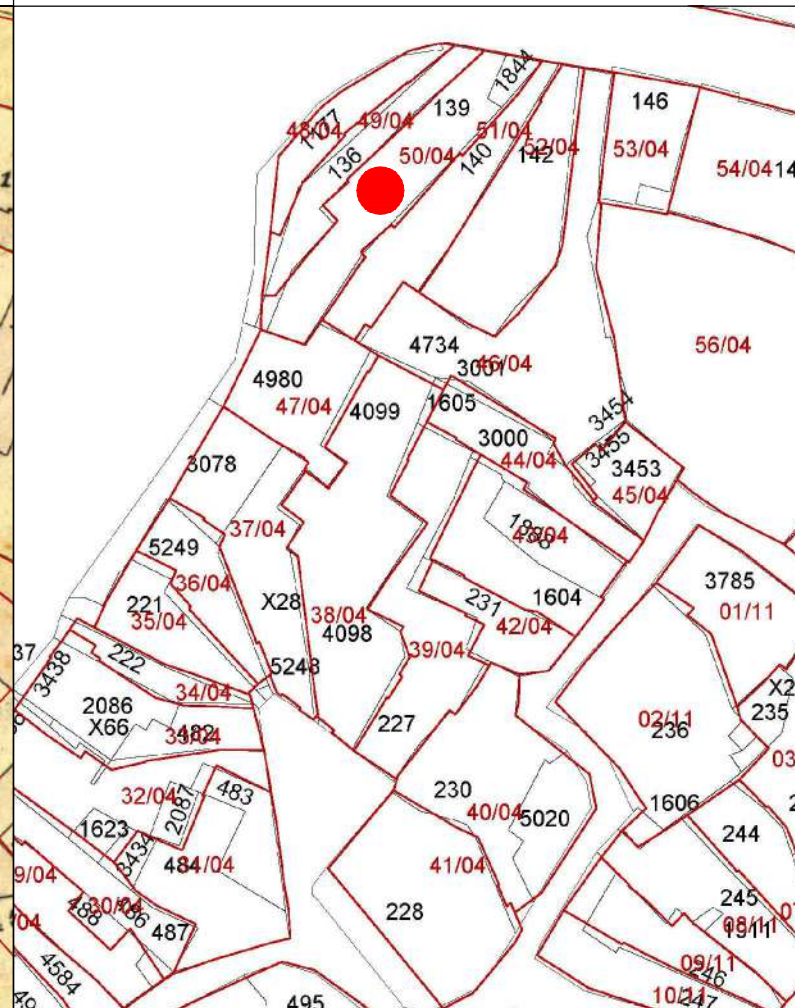

PROFILO STRADALE



DATI IDENTIFICATIVI
Catastali attuali: 139, 1844
Catastali storici: 139

DESTINAZIONE D'USO
Residenziale

ORTOFOTO

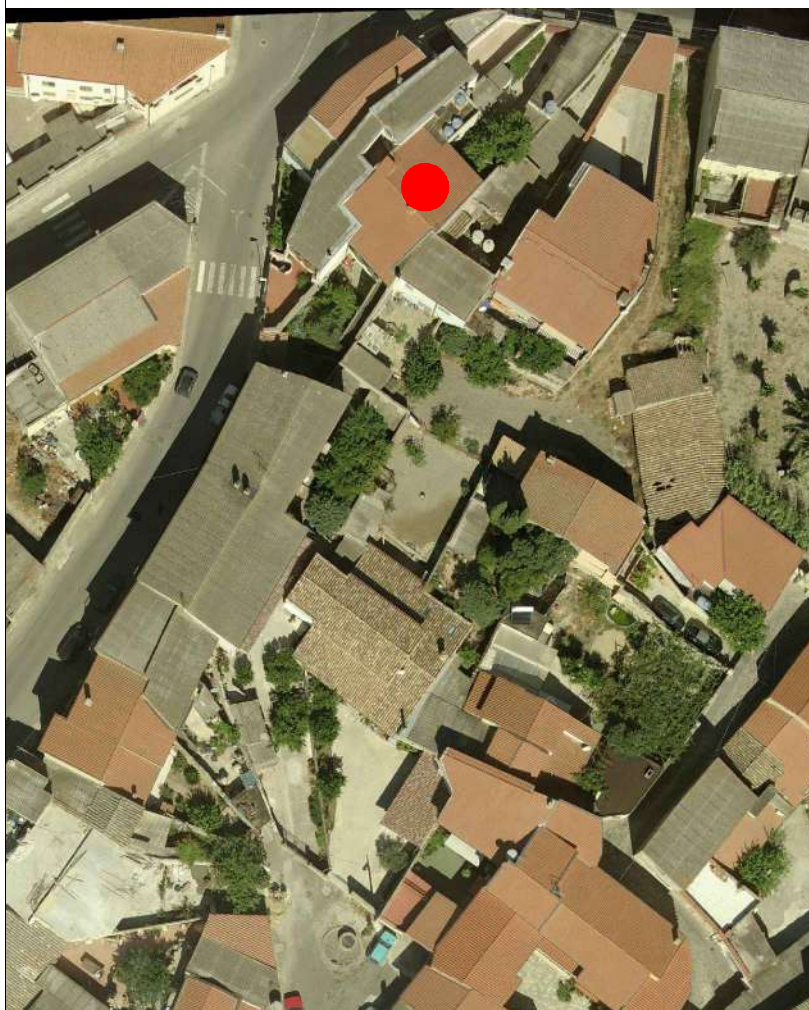

AEROFOTOGRAMMETRIA



FOTO 45°





COMUNE DI SANLURI
PIANO PARTICOLAREGGIATO CENTRO DI ANTICA E PRIMA FORMAZIONE

Isolato	4
U.M.I.	50

INQUADRAMENTO

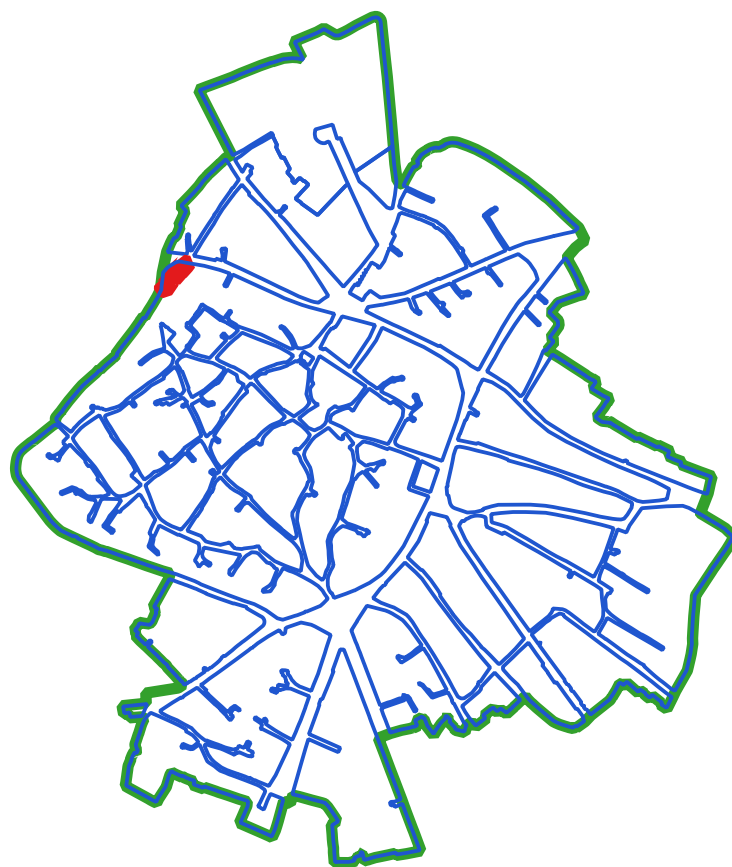

CLASSI DI TRASFORMABILITA'

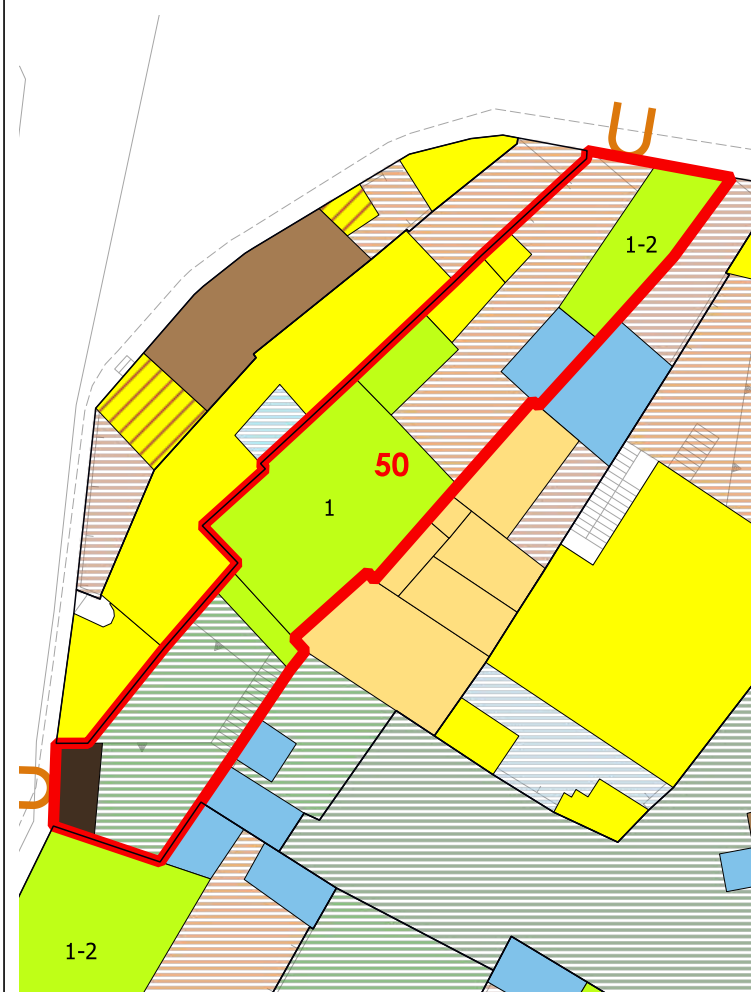

COPERTURE



VOLUMI



CORTI STORICHE ORIGINARIE

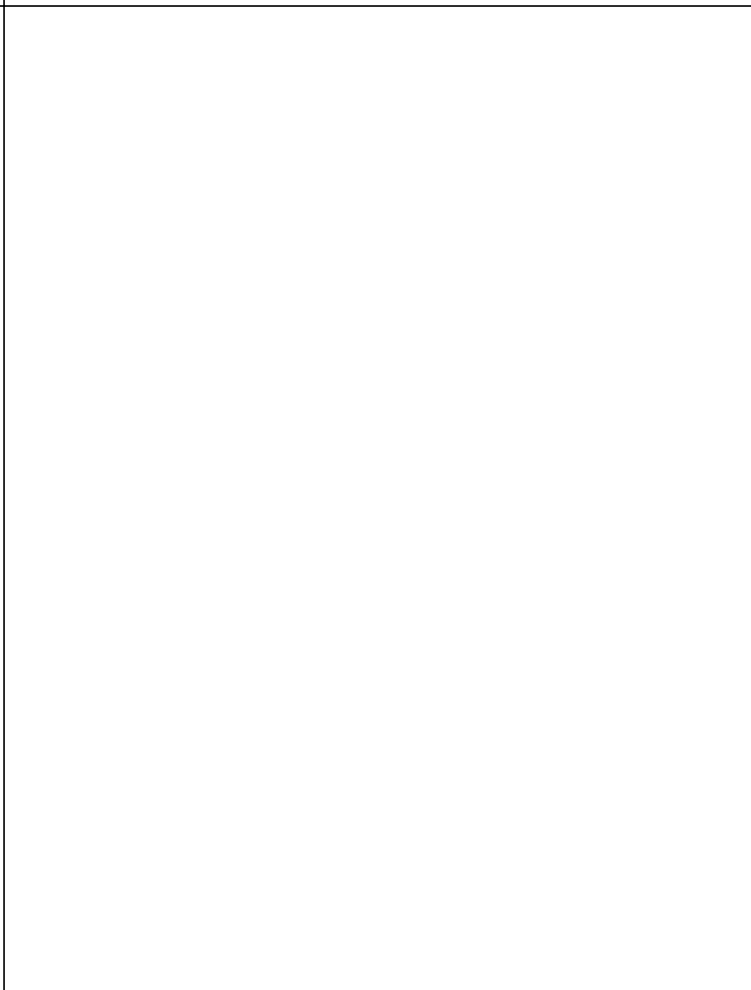

NUOVE EDIFICAZIONI



LIVELLO DI TRASFORMABILITA' DELLA UMI: ALTA
 CLASSE DELLA UMI: 3 UNICA

ZONA: A
 Isolato: 4
 idUMI: 50/04
 Superficie Lotto: 304.62 mq
 Superficie Coperta al netto delle tettoie: 144.73 mq
 Superficie Corti e Aree Esterne: 159.89 mq
 Volume: 792.58 mc
 Proprietà: Privata
 Indice Fondiario: 2.6 mc/mq
 Numero Residenti: 5

UMI di particolare Valenza Storico Documentale: NO

N° Volume	Area	Altezza	Volume	CLASSE	Interventi Ammissibili
141	12.51	6.91	86.45	3	MO - MS - RE - DR
142	84.53	7.21	609.44	3	MO - MS - RE - DR
150	30.7	3.15	96.69	3	MO - MS - RE - DR

La volumetria pari a zero di alcuni corpi di fabbrica deriva dall'iniziale individuazione, da dati aerofotogrammetrici, degli stessi come tettoie. Le successive analisi hanno evidenziato la trasformazione di tali tettoie in volume.



COMUNE DI SANLURI
PIANO PARTICOLAREGGIATO CENTRO DI PRIMA E ANTICA FONDAZIONE

Isolato 04

U.M.I. 51

INQUADRAMENTO

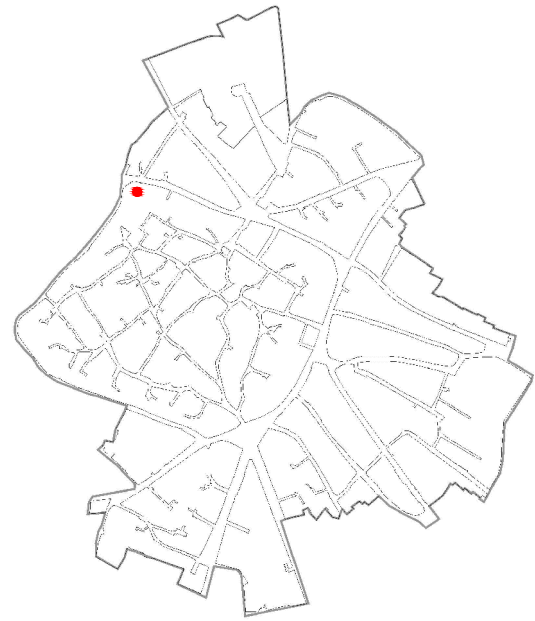

CATASTO STORICO

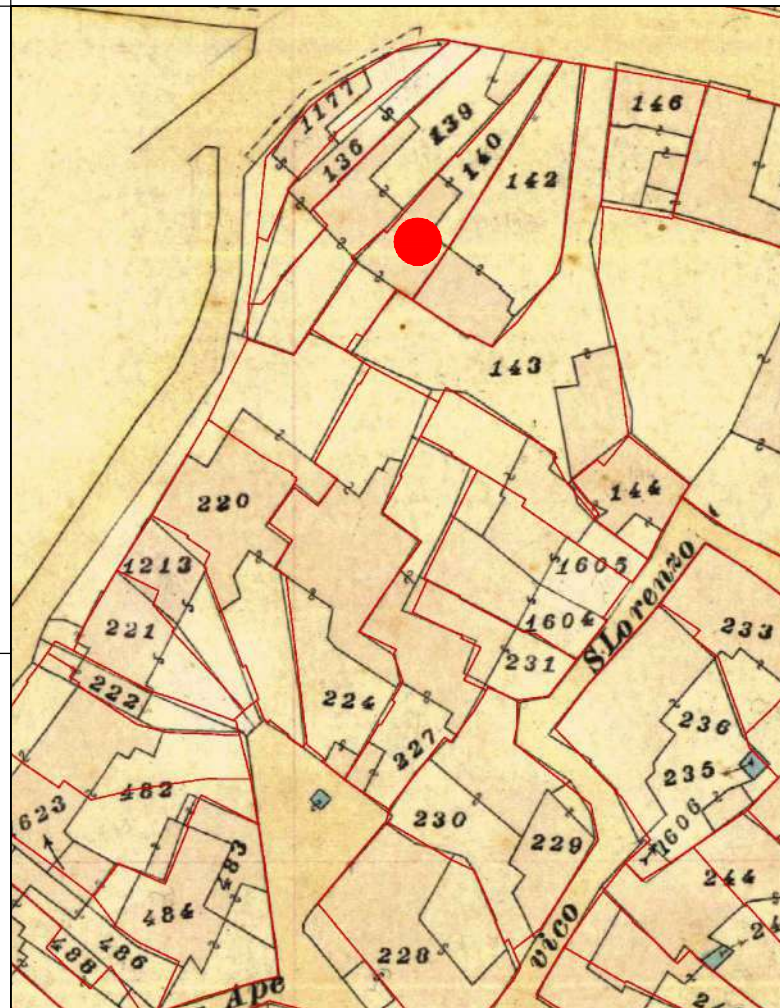

CATASTO ATTUALE

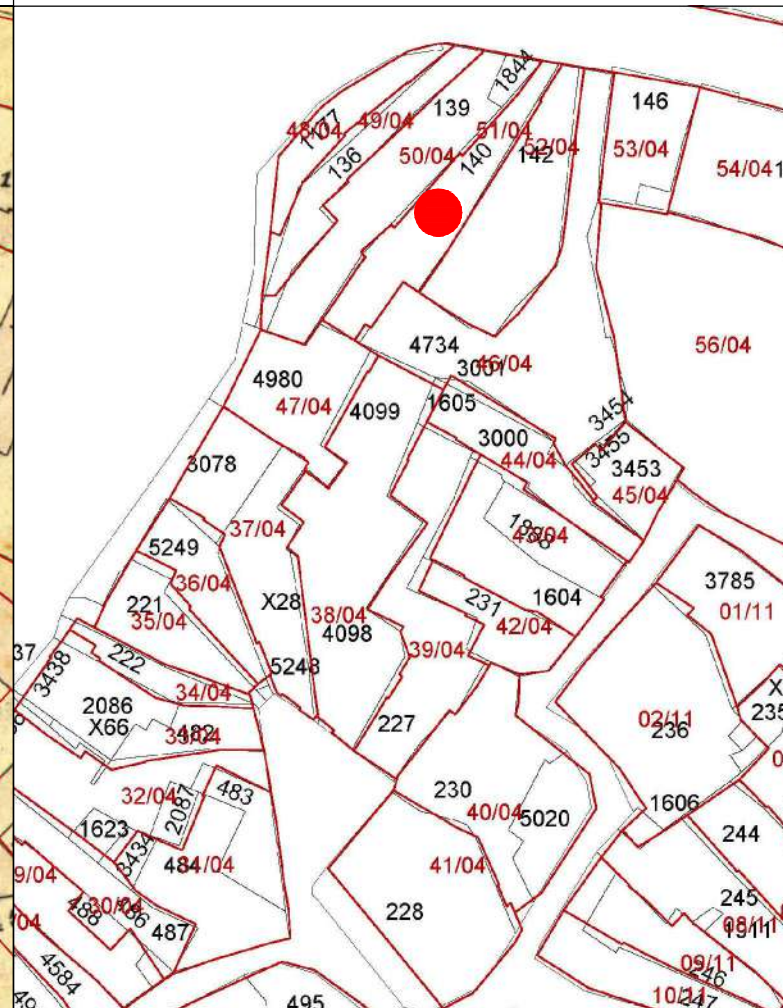

PROFILO STRADALE



DATI IDENTIFICATIVI

Catastali attuali: 140

Catastali storici: 140

DESTINAZIONE D'USO

Residenziale

ORTOFOTO



AEROFOTOGRAMMETRIA



FOTO 45°





COMUNE DI SANLURI
PIANO PARTICOLAREGGIATO CENTRO DI ANTICA E PRIMA FORMAZIONE

Isolato	4
U.M.I.	51

INQUADRAMENTO

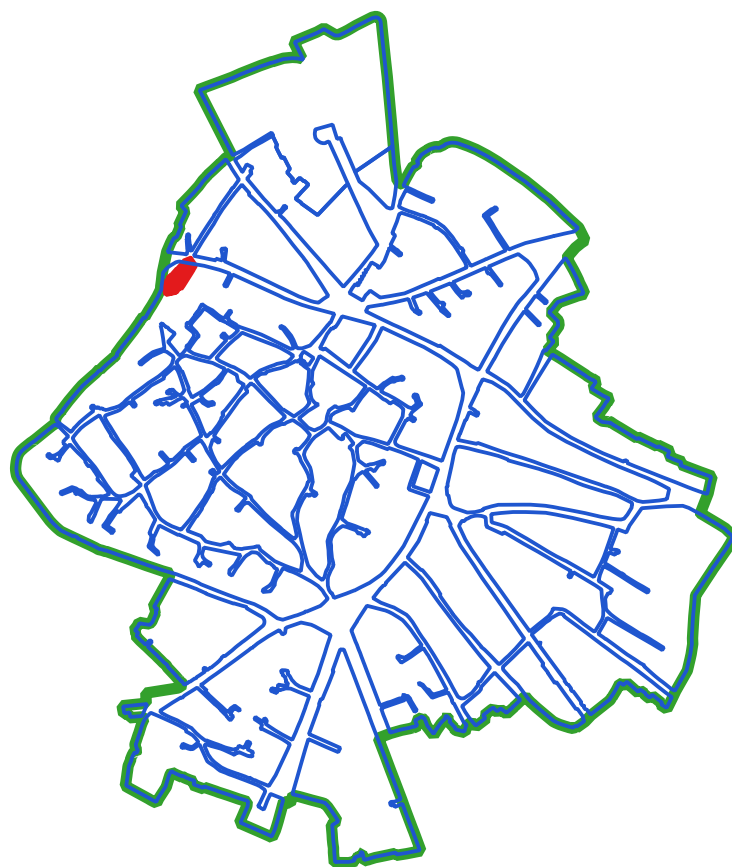

CLASSI DI TRASFORMABILITA'

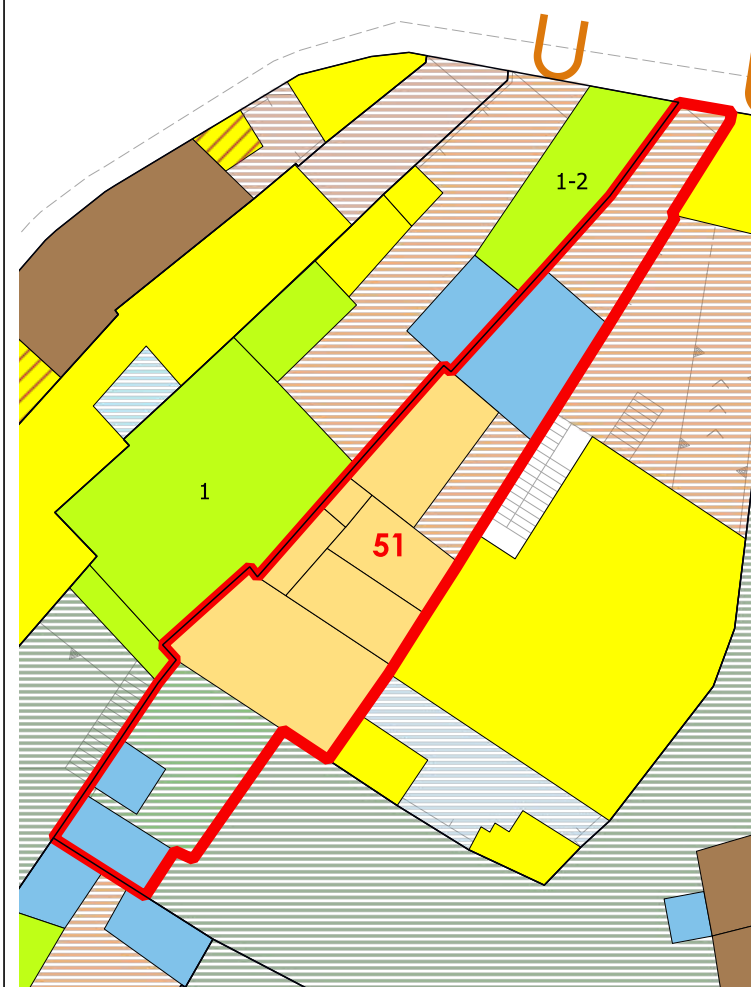

COPERTURE



LIVELLO DI TRASFORMABILITA' DELLA UMI: MEDIA
CLASSE DELLA UMI: 2b UNICA

ZONA: A
Isolato: 4
idUMI: 51/04
Superficie Lotto: 210.66 mq
Superficie Coperta al netto delle tettoie: 96.14 mq
Superficie Corti e Aree Esterne: 114.52 mq
Volume: 446.92 mc
Proprietà: Privata
Indice Fondiario: 2.1 mc/mq
Numero Residenti: 0

UMI di particolare Valenza Storico Documentale: NO

N°	Volume	Area	Altezza	Volume	CLASSE	Interventi Ammissibili
143	39.43	6.26	246.84	2b	MO - MS - RE - RC - RTF	
144	5.73	4.6	26.34	2b	MO - MS - RE - RC - RTF	
145	20.89	3.47	72.47	2b	MO - MS - RE - RC - RTF	
146	2.44	3.86	9.41	2b	MO - MS - RE - RC - RTF	
147	13.62	3.18	43.33	2b	MO - MS - RE - RC - RTF	
148	14.03	3.46	48.53	2b	MO - MS - RE - RC - RTF	

VOLUMI

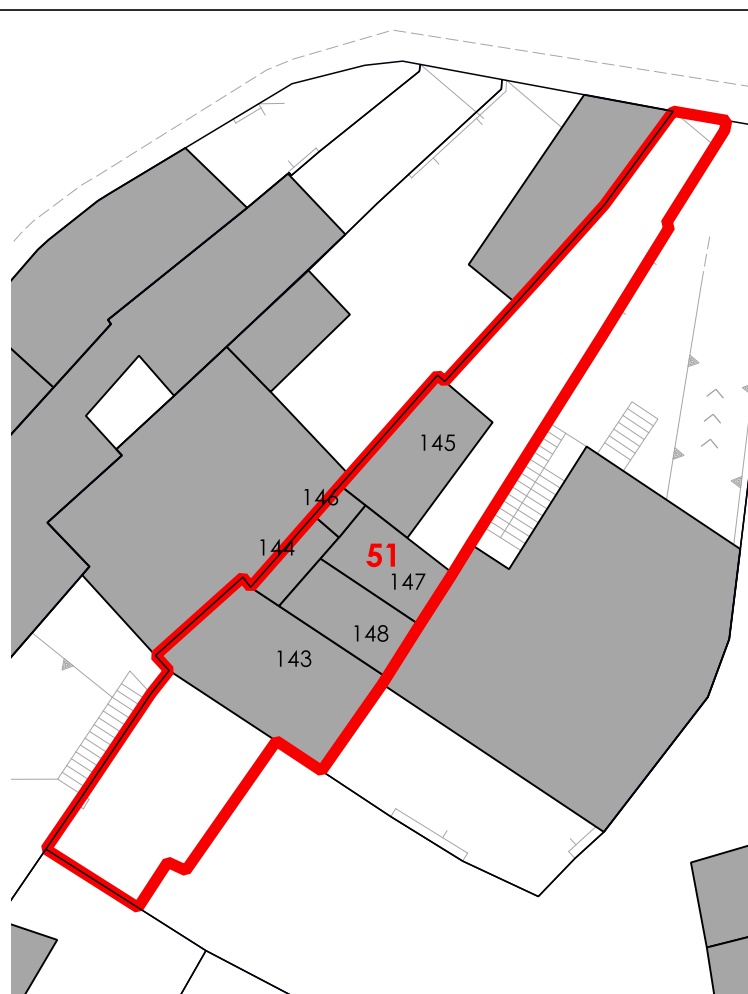

CORTI STORICHE ORIGINARIE

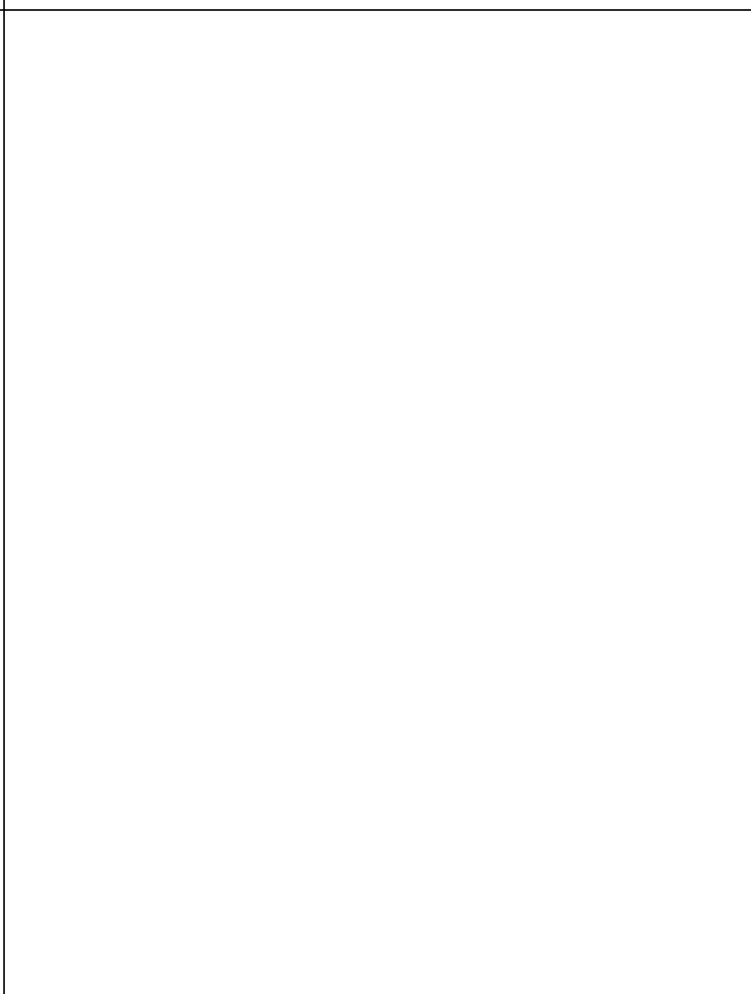

NUOVE EDIFICAZIONI

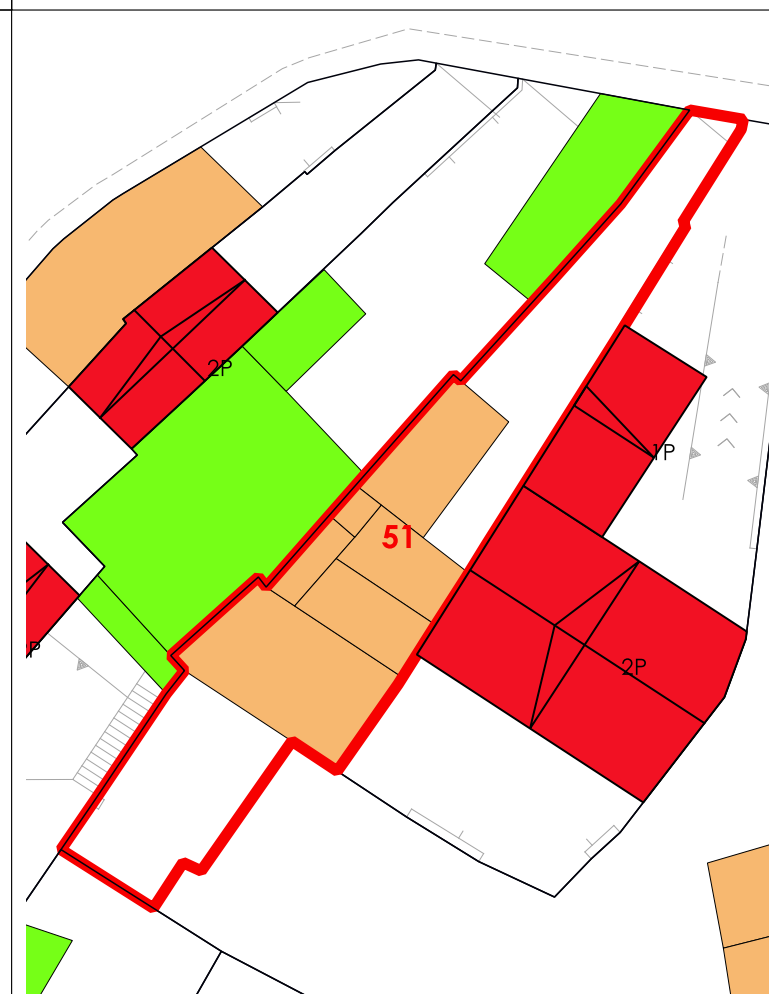

La volumetria pari a zero di alcuni corpi di fabbrica deriva dall'iniziale individuazione, da dati aerofotogrammetrici, degli stessi come tettoie. Le successive analisi hanno evidenziato la trasformazione di tali tettoie in volume.



COMUNE DI SANLURI
PIANO PARTICOLAREGGIATO CENTRO DI PRIMA E ANTICA FONDAZIONE

Isolato	04
U.M.I.	52

INQUADRAMENTO

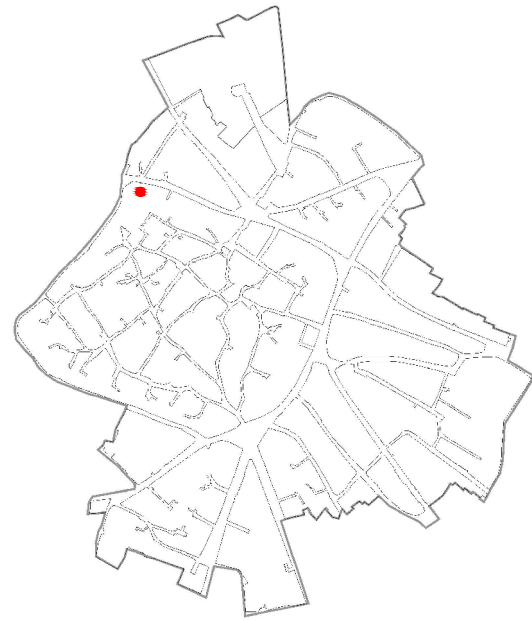

CATASTO STORICO

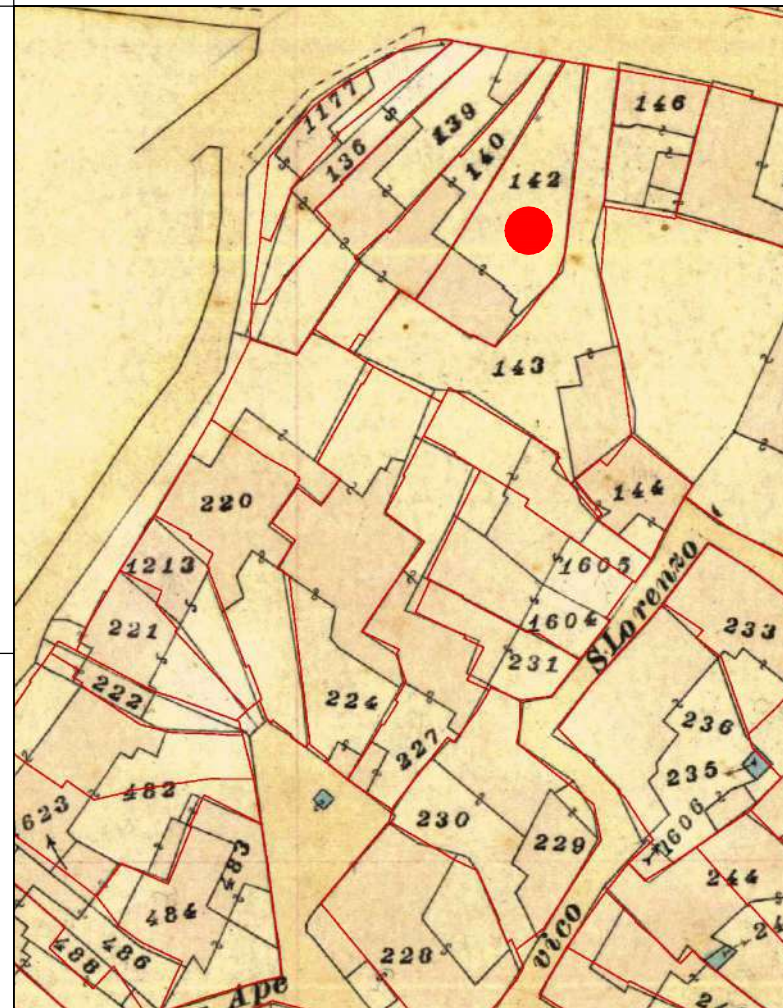

CATASTO ATTUALE

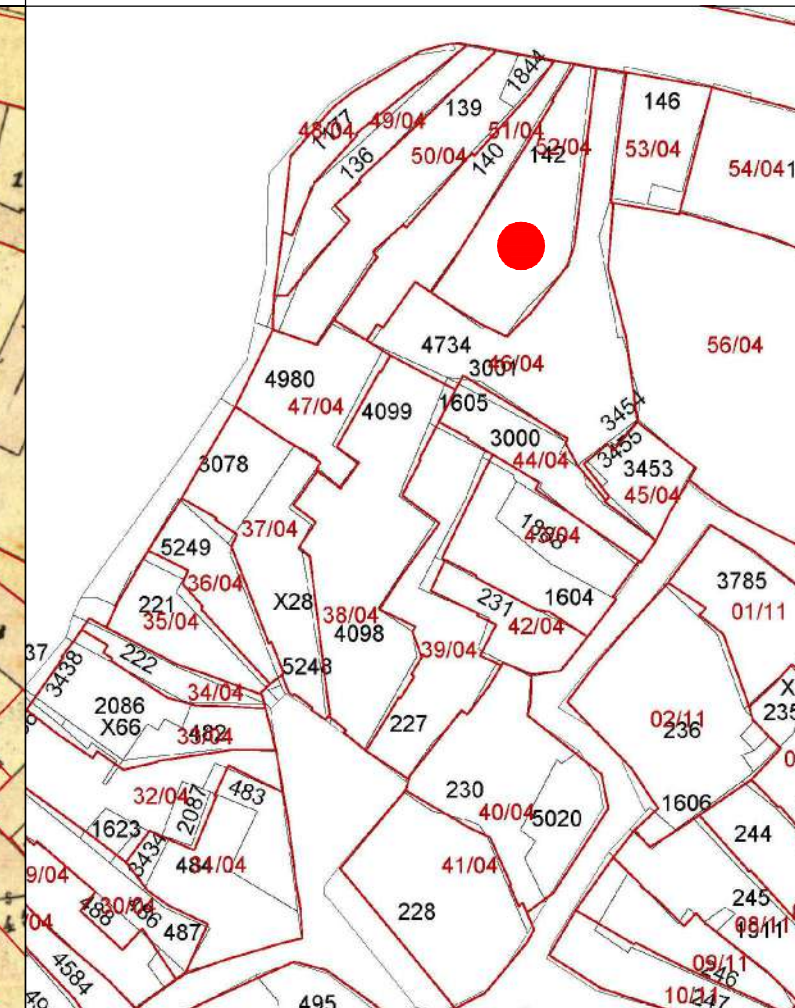

PROFILO STRADALE

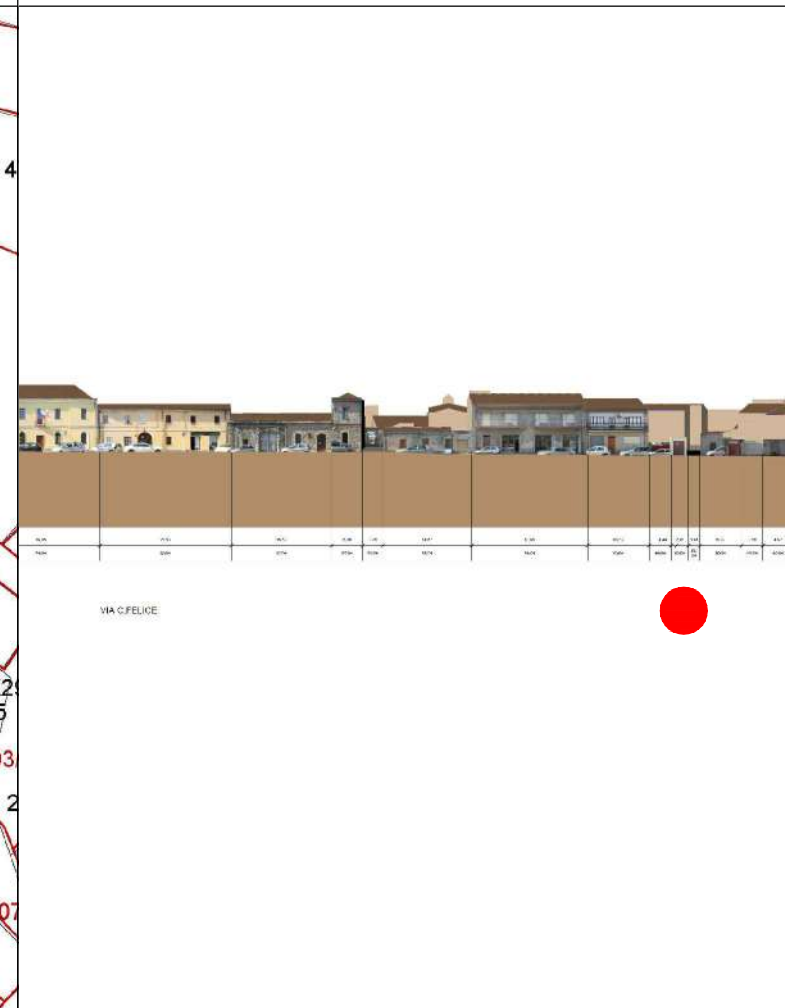

DATI IDENTIFICATIVI

Catastali attuali: 142
Catastali storici: 142

DESTINAZIONE D'USO
Residenziale

ORTOFOTO

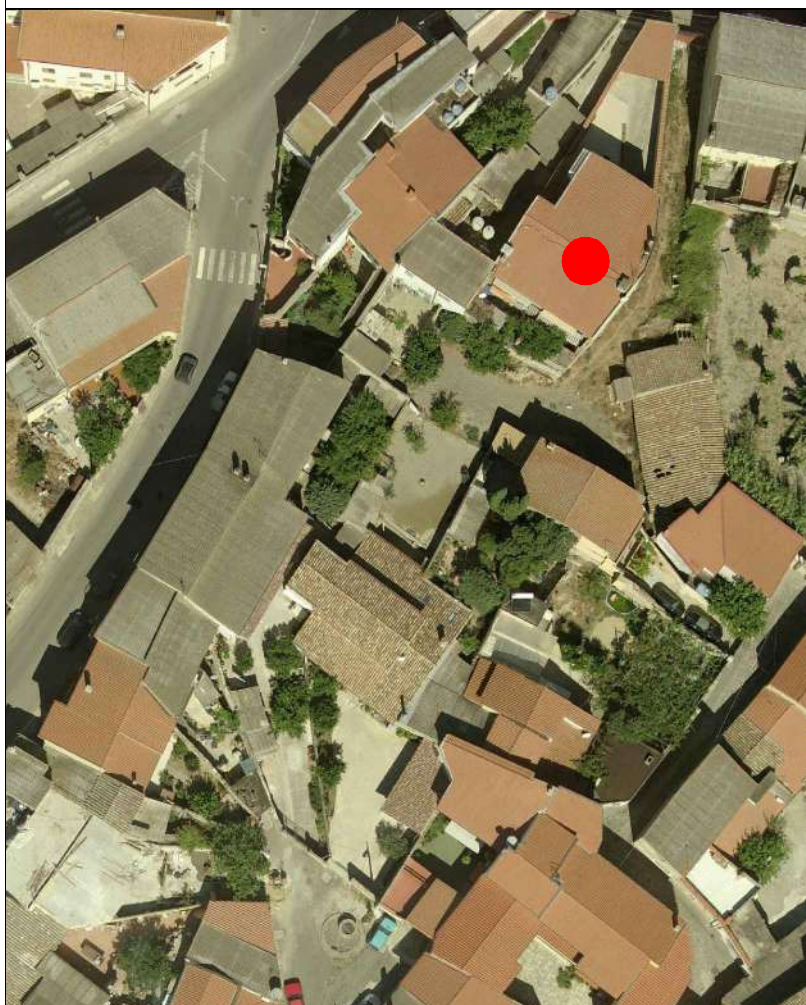

AEROFOTOGRAMMETRIA



FOTO 45°





COMUNE DI SANLURI
PIANO PARTICOLAREGGIATO CENTRO DI ANTICA E PRIMA FORMAZIONE

Isolato	4
U.M.I.	52

INQUADRAMENTO

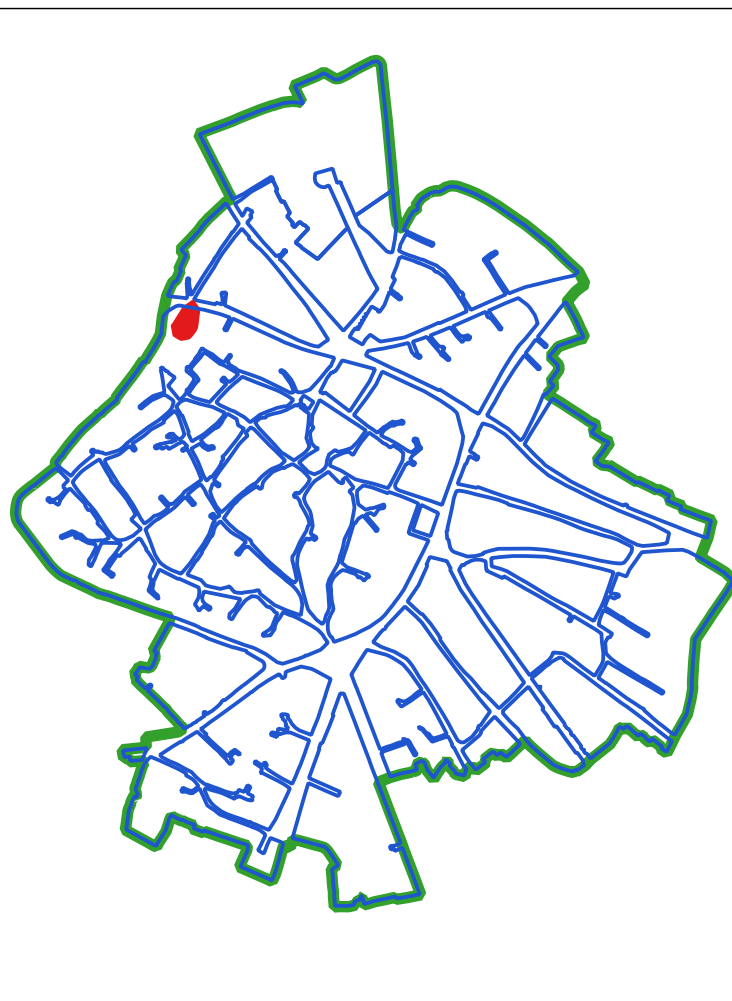

CLASSI DI TRASFORMABILITA'

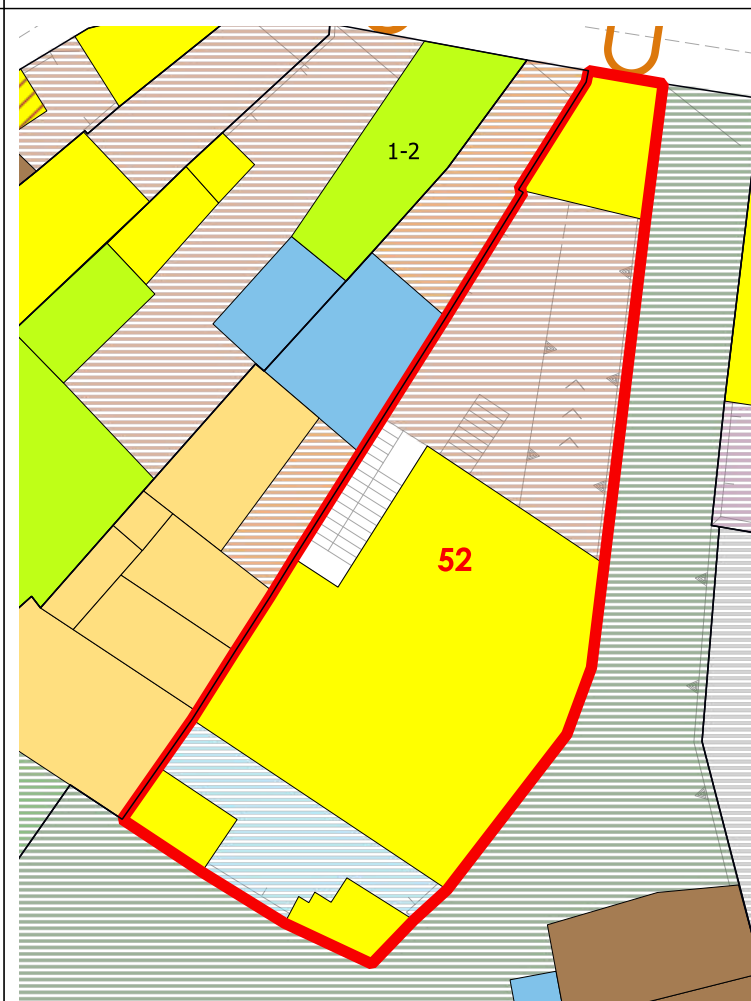

COPERTURE



LIVELLO DI TRASFORMABILITA' DELLA UMI: ALTA
 CLASSE DELLA UMI: 4 UNICA

ZONA: A
 Isolato: 4
 idUMI: 52/04
 Superficie Lotto: 295.93 mq
 Superficie Coperta al netto delle tettoie: 139.72 mq
 Superficie Corti e Aree Esterne: 156.21 mq
 Volume: 980.85 mc
 Proprietà: Privata
 Indice Fondiario: 3.3 mc/mq
 Numero Residenti: 0

UMI di particolare Valenza Storico Documentale: NO

N° Volume	Area	Altezza	Volume	CLASSE	Interventi Ammissibili
149	139.72	7.02	980.85	4	MO - MS - RE - DR

VOLUMI

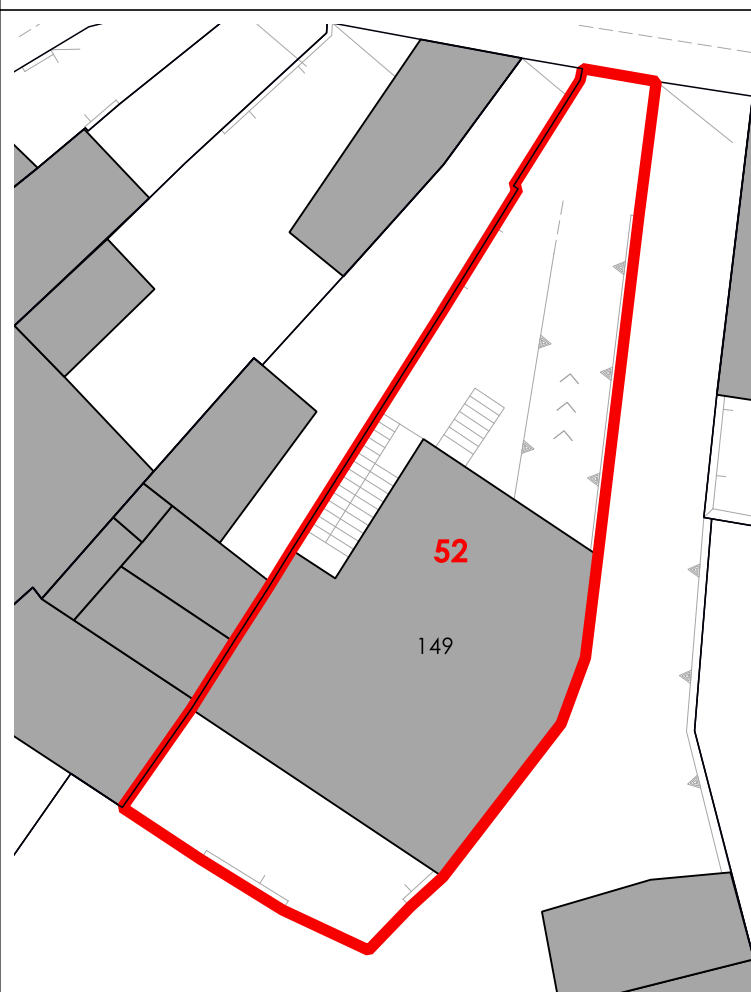

CORTI STORICHE ORIGINARIE

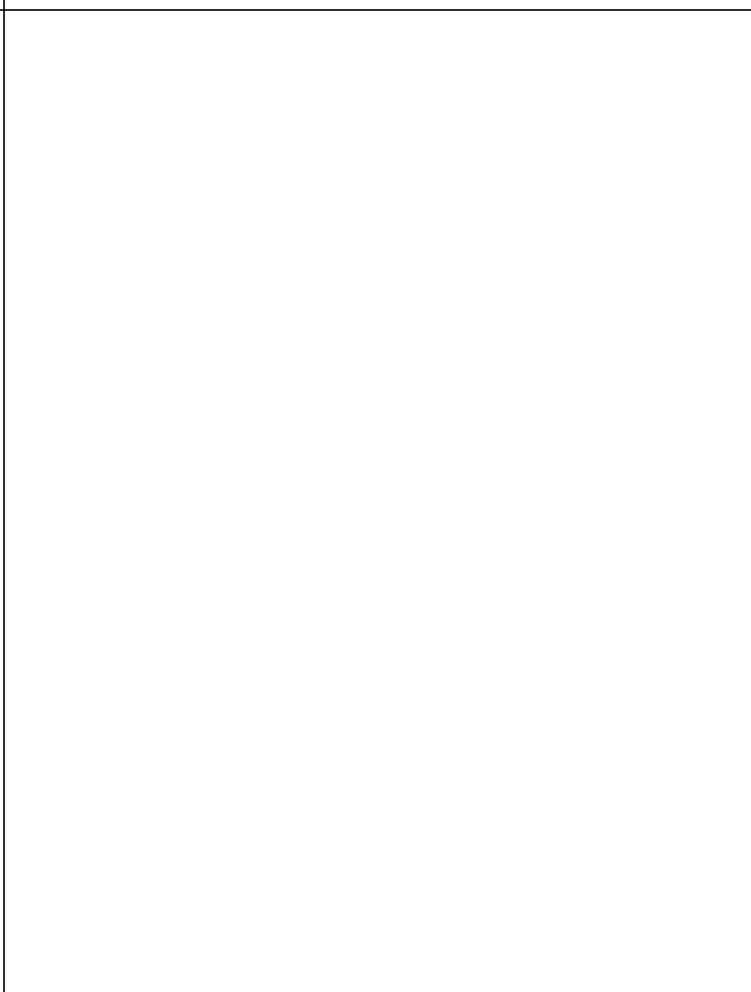

NUOVE EDIFICAZIONI

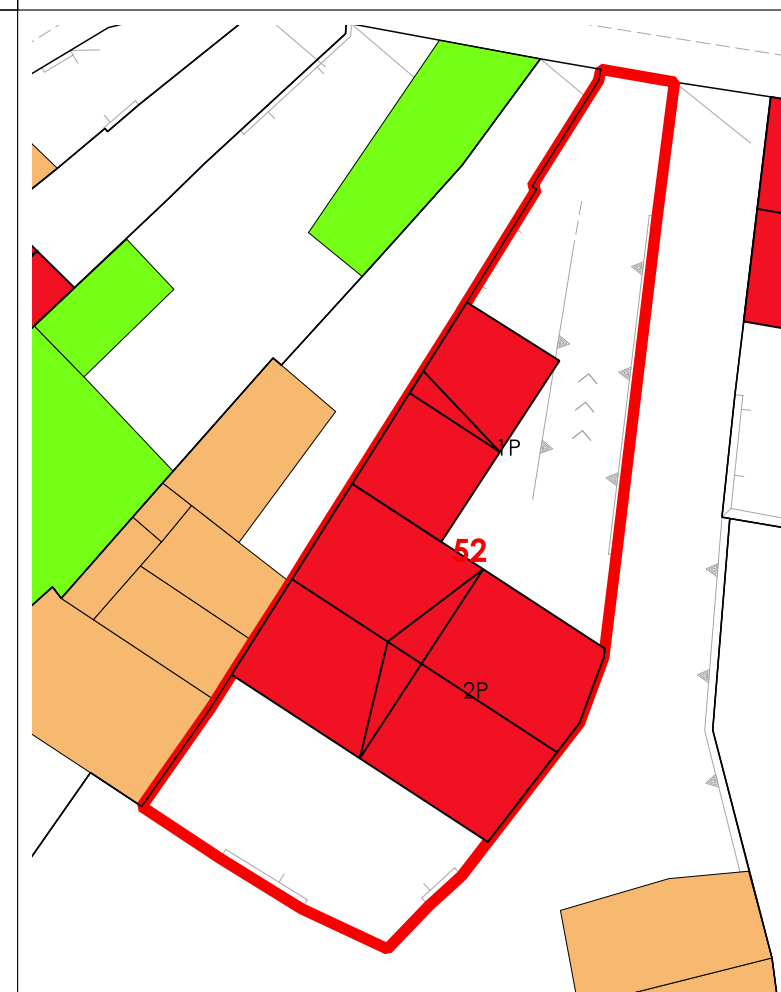

La volumetria pari a zero di alcuni corpi di fabbrica deriva dall'iniziale individuazione, da dati aerofotogrammetrici, degli stessi come tettoie. Le successive analisi hanno evidenziato la trasformazione di tali tettoie in volume.



COMUNE DI SANLURI
PIANO PARTICOLAREGGIATO CENTRO DI PRIMA E ANTICA FONDAZIONE

Isolato 04
U.M.I. 53

INQUADRAMENTO

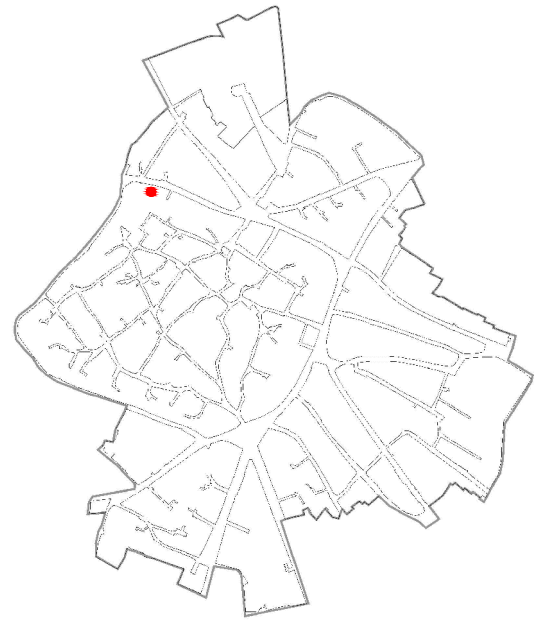

CATASTO STORICO

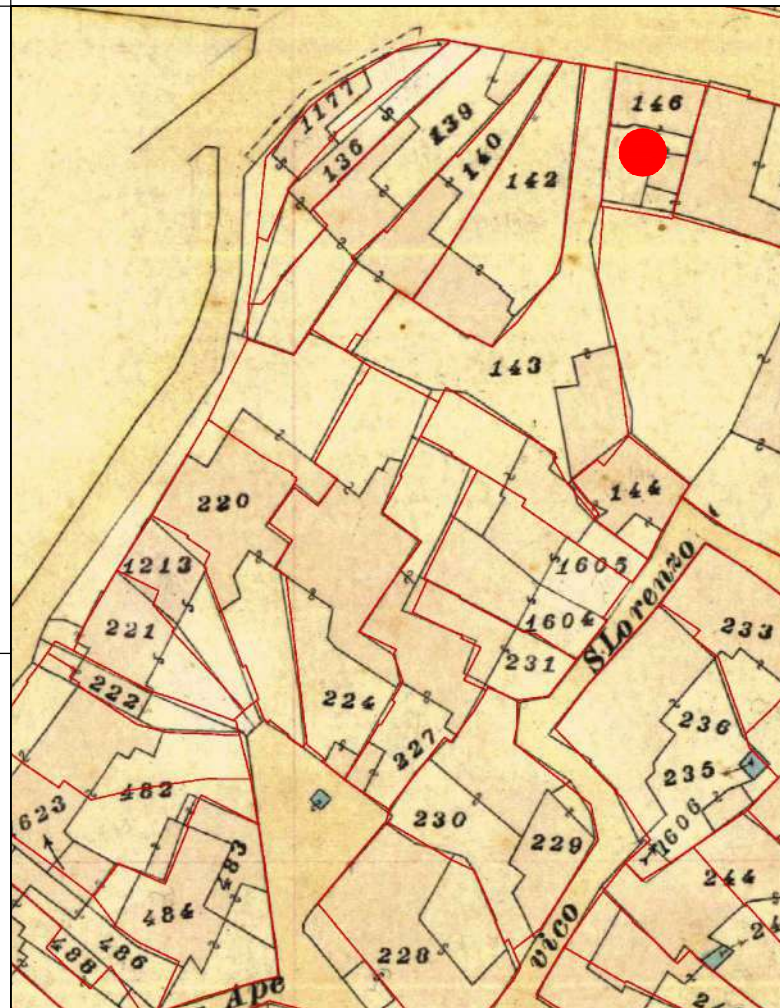

CATASTO ATTUALE

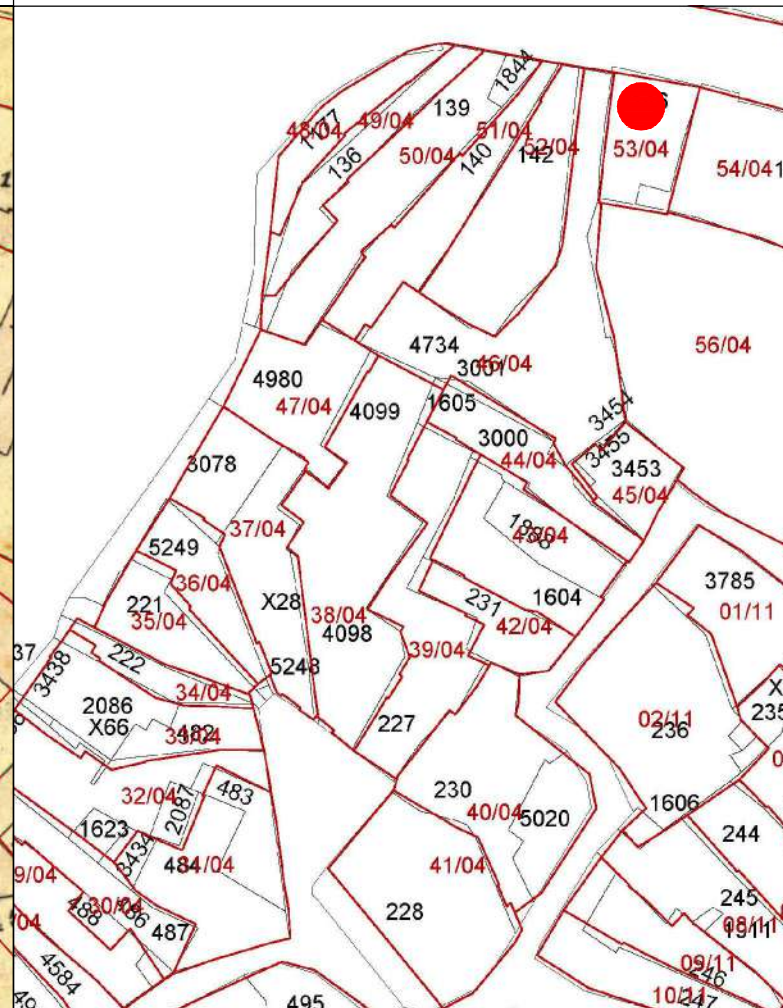

PROFILO STRADALE



DATI IDENTIFICATIVI

Catastali attuali: 146
Catastali storici: 146

DESTINAZIONE D'USO
Residenziale

ORTOFOTO



AEROFOTOGRAMMETRIA



FOTO 45°



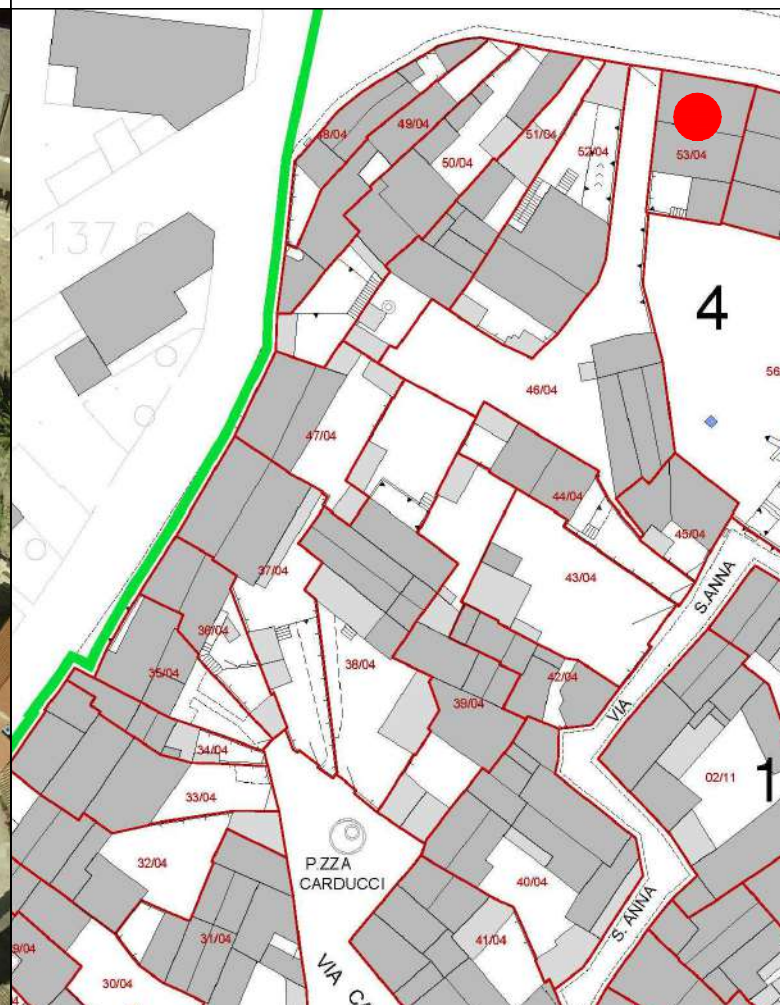

COMUNE DI SANLURI
PIANO PARTICOLAREGGIATO CENTRO DI ANTICA E PRIMA FORMAZIONE

Isolato 4
U.M.I. 53

INQUADRAMENTO

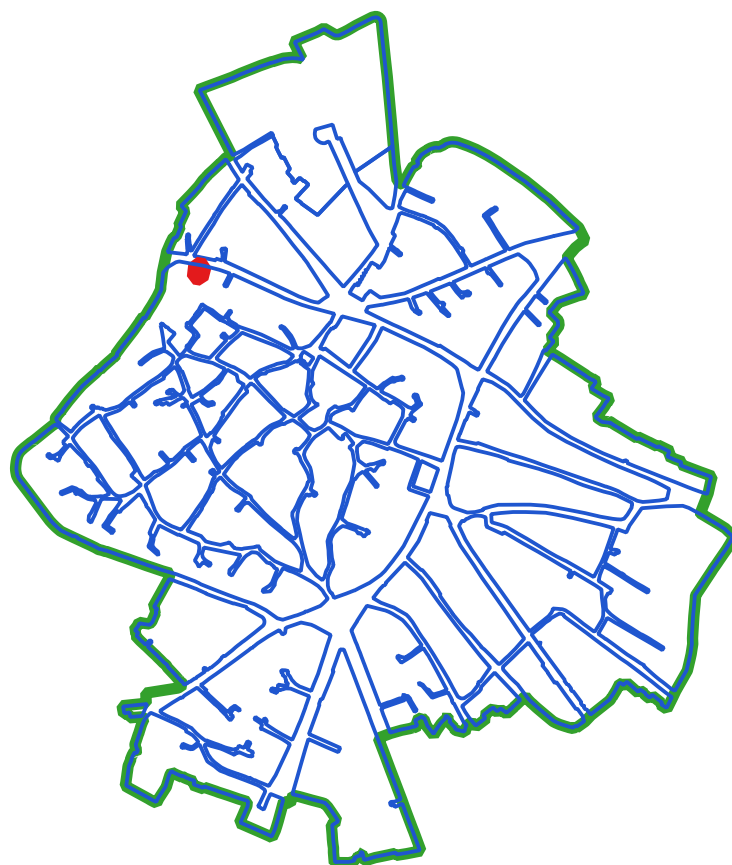

CLASSI DI TRASFORMABILITA'

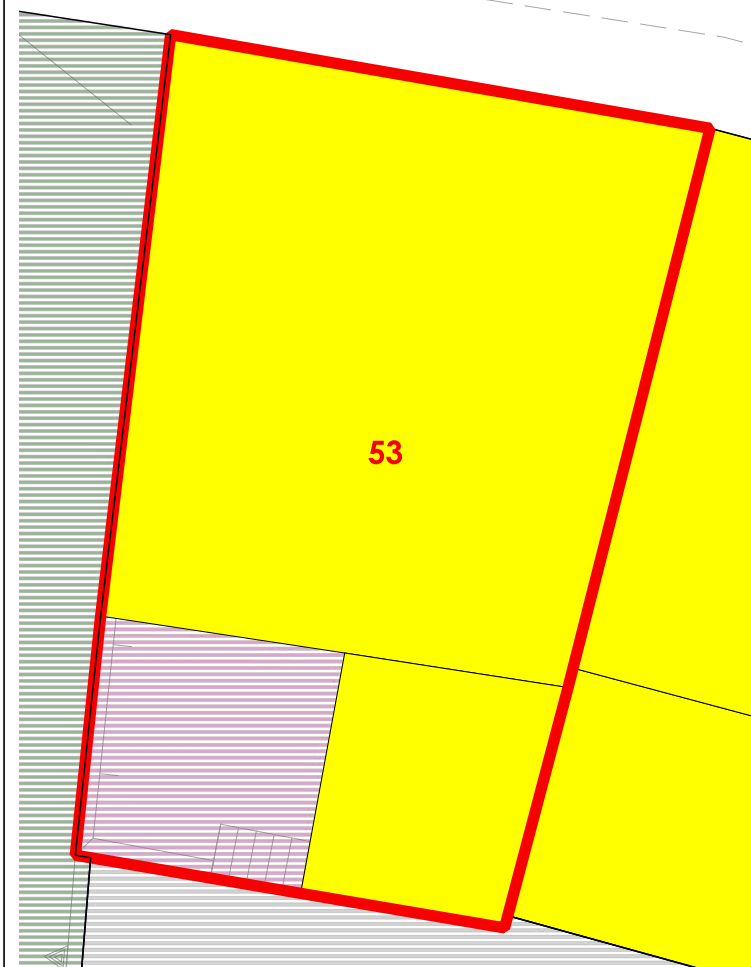

COPERTURE

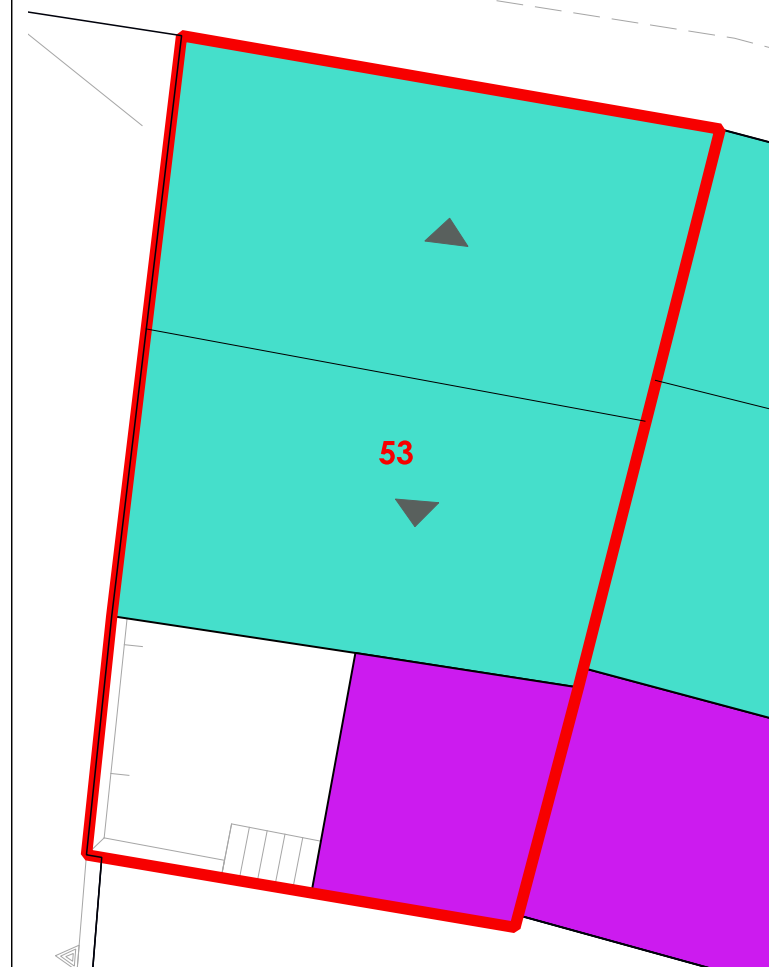

LIVELLO DI TRASFORMABILITA' DELLA UMI: ALTA
CLASSE DELLA UMI: 4 UNICA

ZONA: A
Isolato: 4
idUMI: 53/04
Superficie Lotto: 151.06 mq
Superficie Coperta al netto delle tettoie: 129.42 mq
Superficie Corti e Aree Esterne: 21.64 mq
Volume: 861.64 mc
Proprietà: Privata
Indice Fondiario: 5.7 mc/mq
Numero Residenti: 2

UMI di particolare Valenza Storico Documentale: NO

N° Volume	Area	Altezza	Volume	CLASSE	Interventi Ammissibili
156	109.72	7.3	800.97	4	MO - MS - RE - DR
157	19.7	3.08	60.67	4	MO - MS - RE - DR

VOLUMI

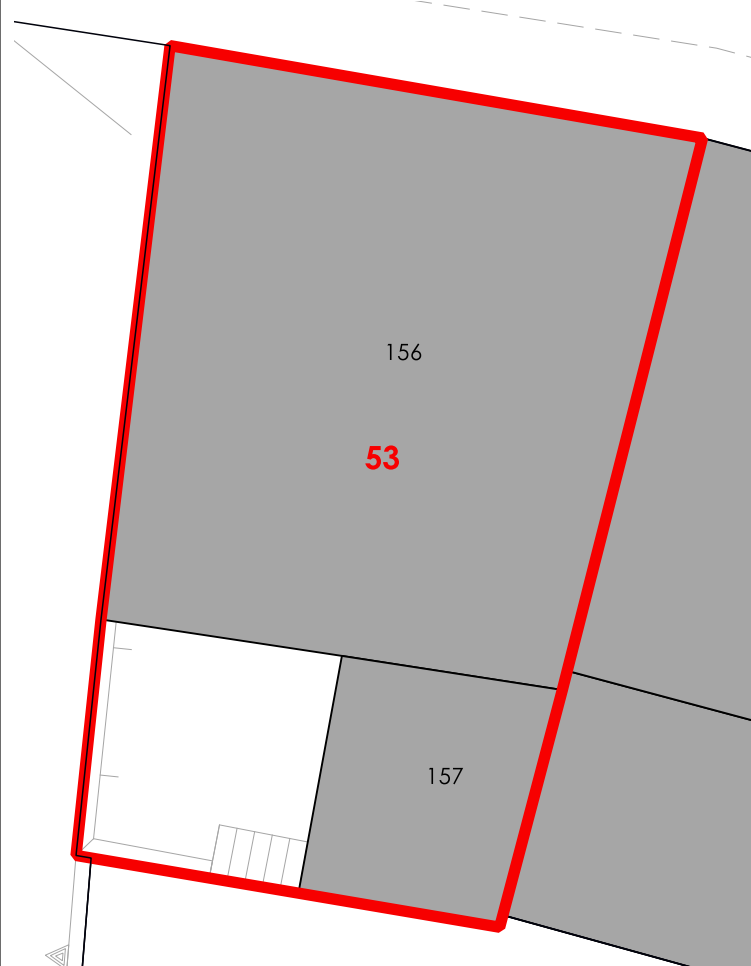

CORTI STORICHE ORIGINARIE

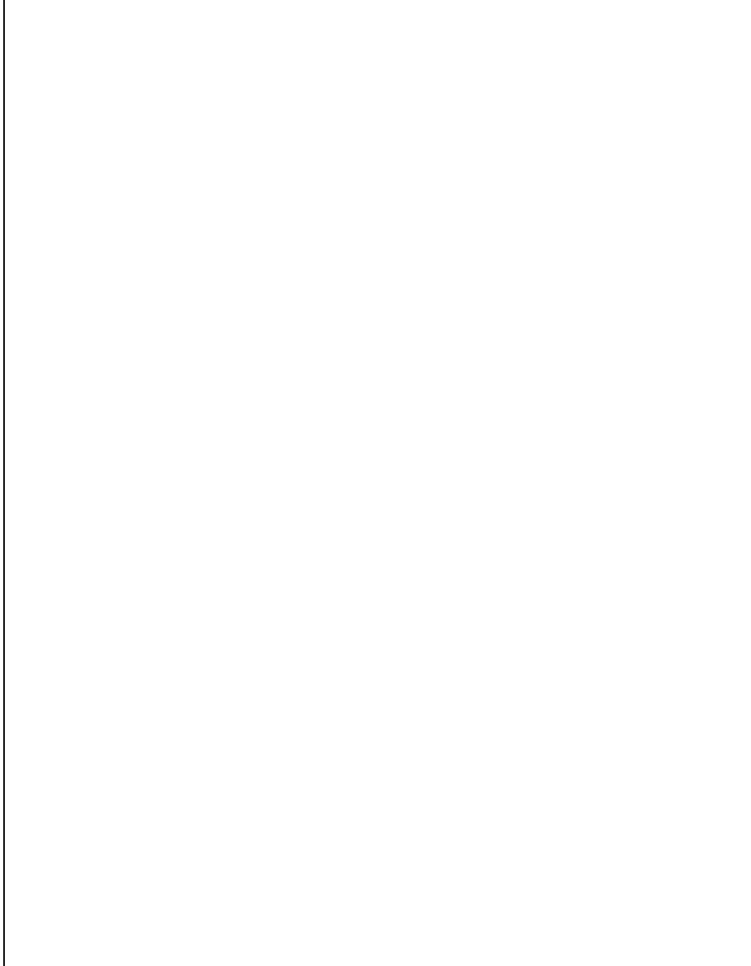

NUOVE EDIFICAZIONI

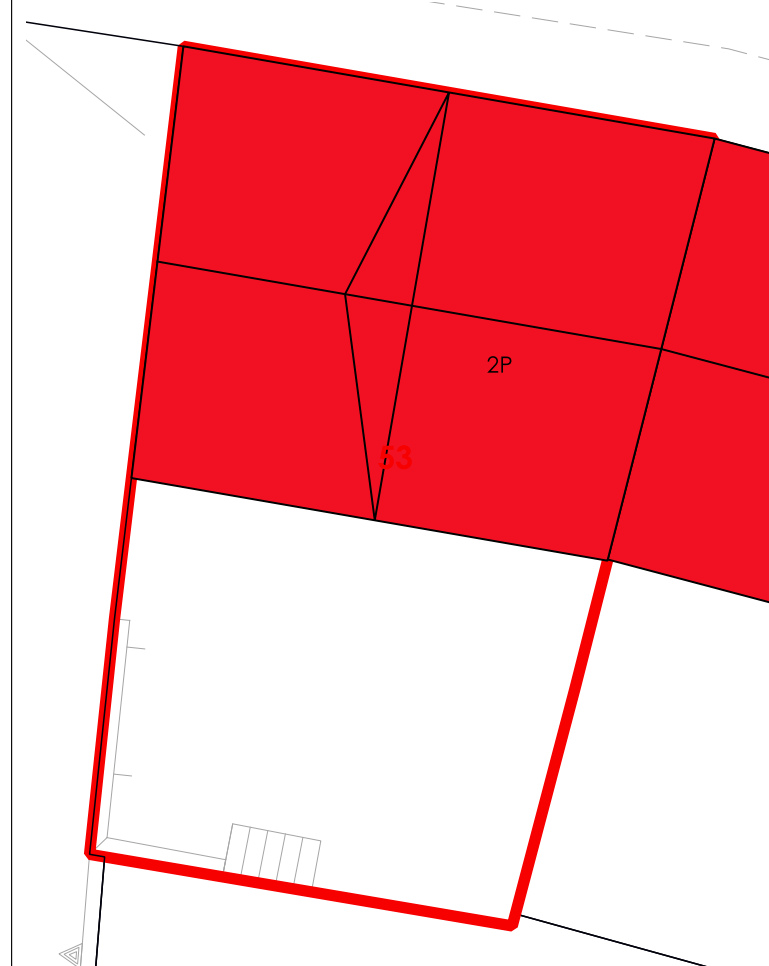

La volumetria pari a zero di alcuni corpi di fabbrica deriva dall'iniziale individuazione, da dati aerofotogrammetrici degli stessi come tettoie. Le successive analisi hanno evidenziato la trasformazione di tali tettoie in volume.



COMUNE DI SANLURI
PIANO PARTICOLAREGGIATO CENTRO DI PRIMA E ANTICA FONDAZIONE

Isolato	04
U.M.I.	54

INQUADRAMENTO

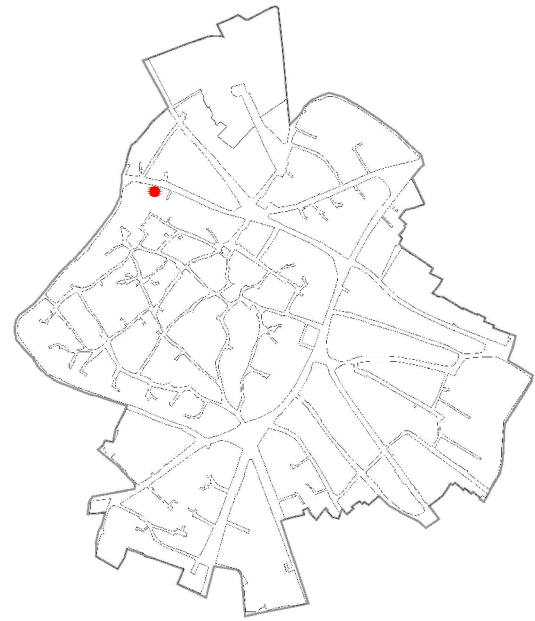

CATASTO STORICO

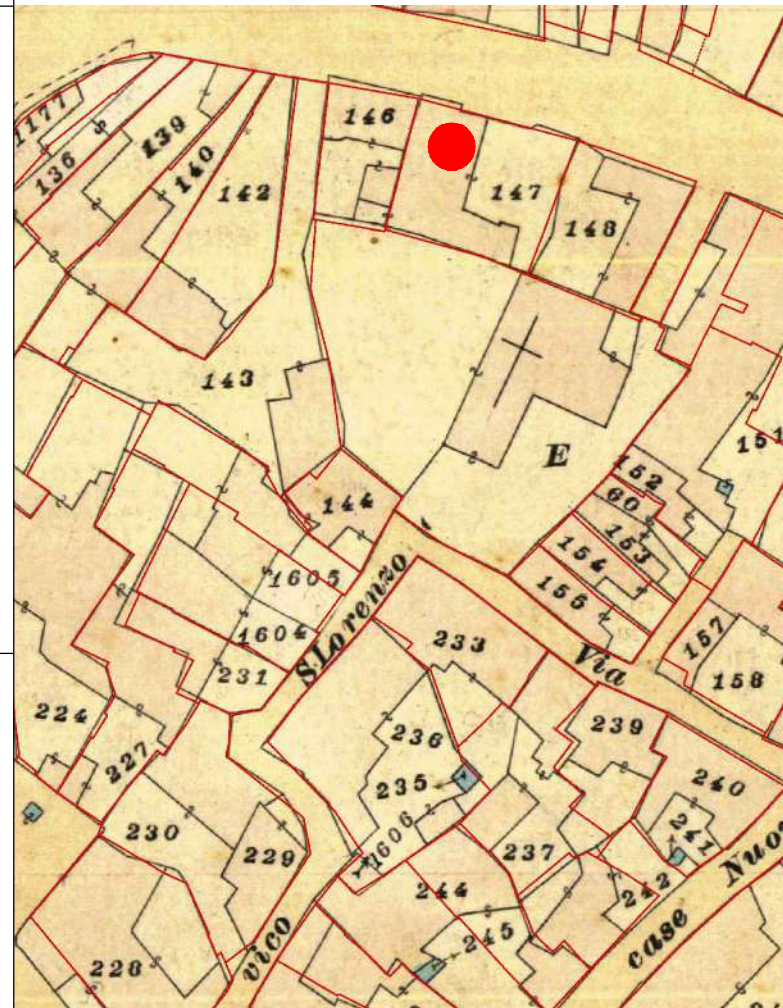

CATASTO ATTUALE

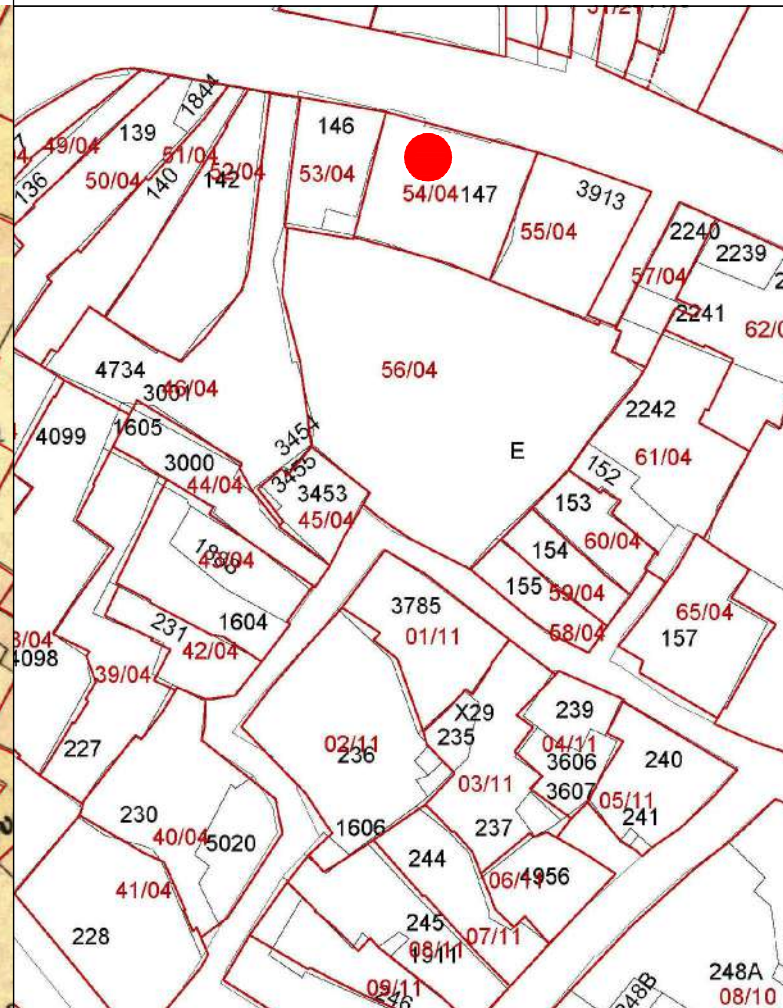

PROFILO STRADALE

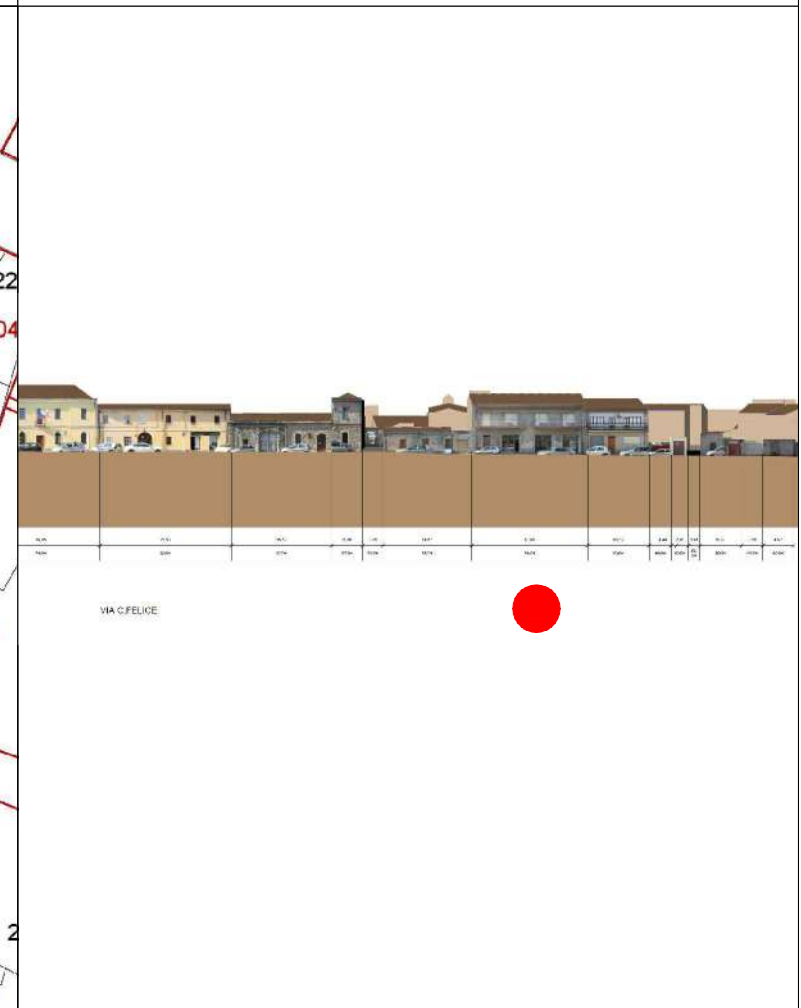

DATI IDENTIFICATIVI

Catastali attuali: 147
Catastali storici: 147

DESTINAZIONE D'USO
Residenziale

ORTOFOTO



AEROFOTOGRAMMETRIA



FOTO 45°



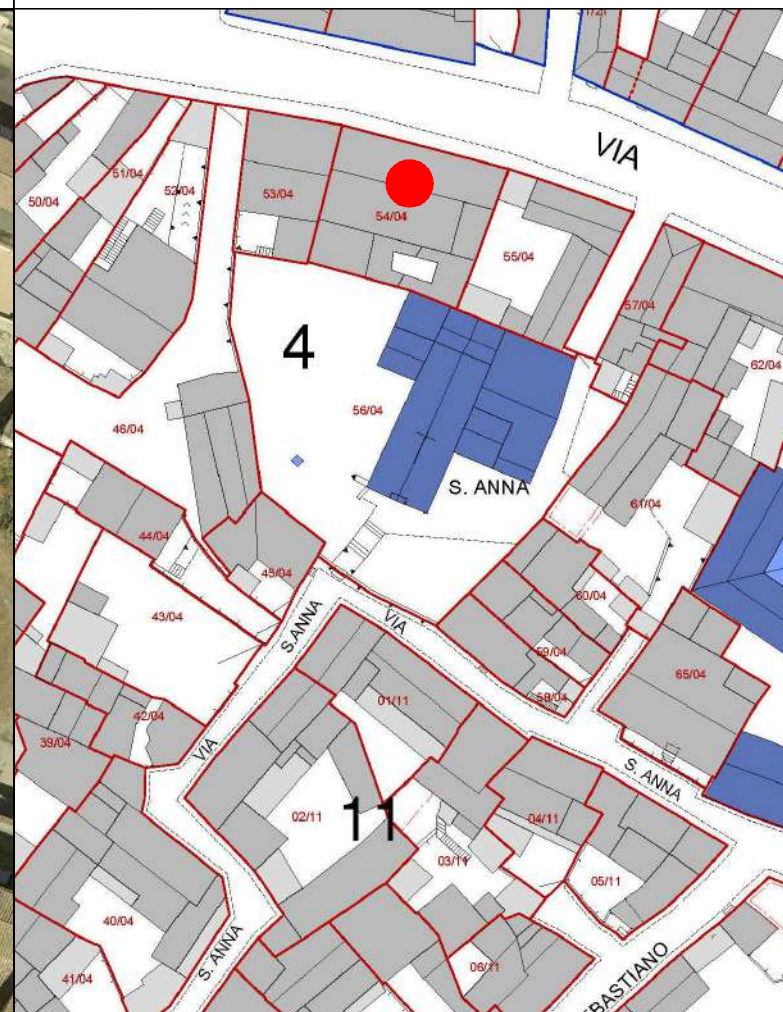

COMUNE DI SANLURI
PIANO PARTICOLAREGGIATO CENTRO DI ANTICA E PRIMA FORMAZIONE

Isolato 4
U.M.I. 54

INQUADRAMENTO

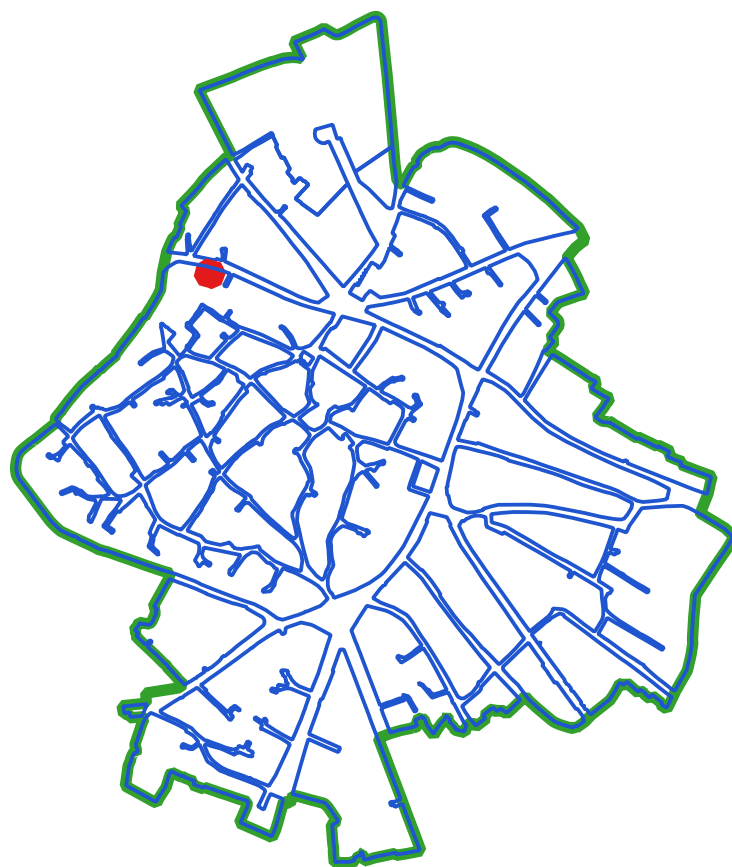

CLASSI DI TRASFORMABILITA'

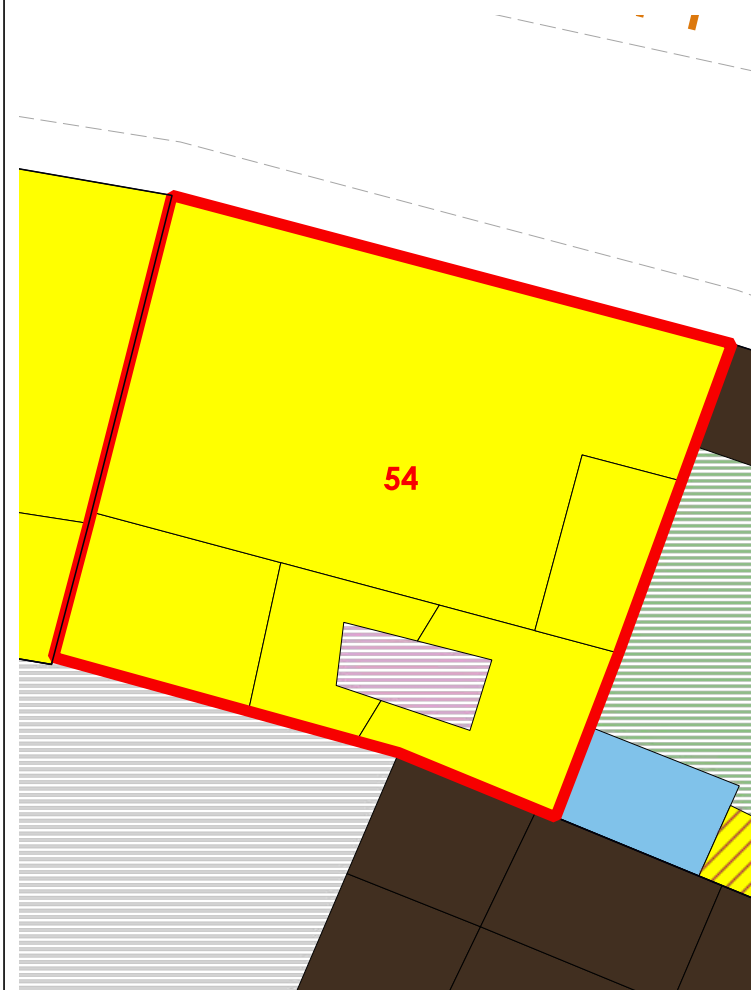

COPERTURE

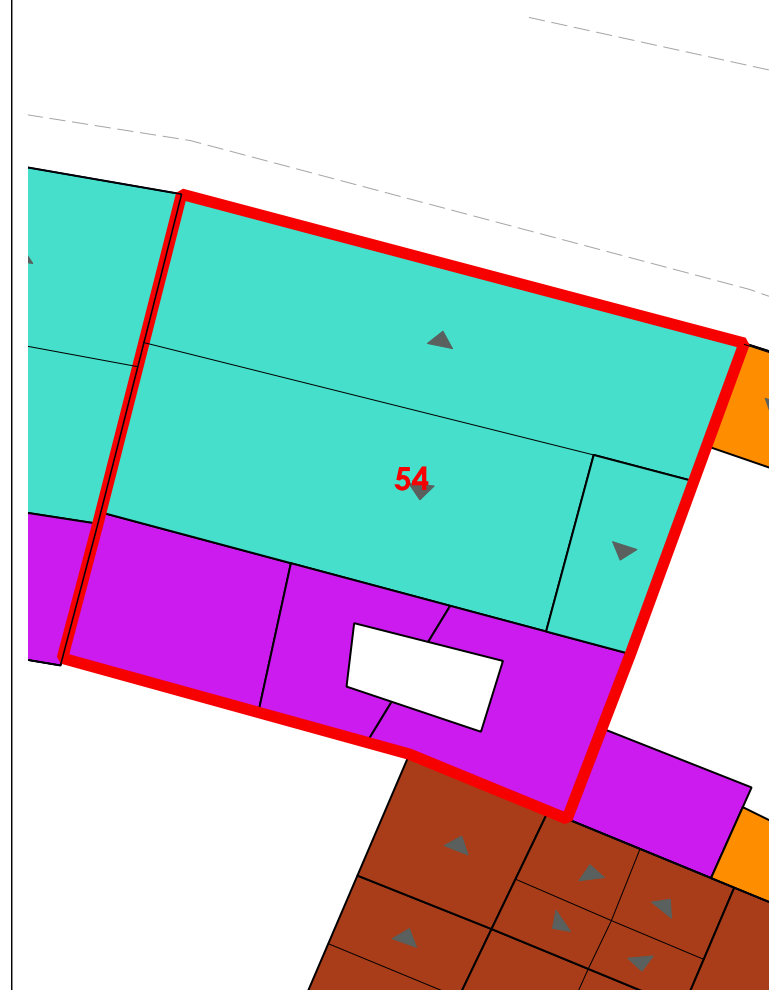

VOLUMI

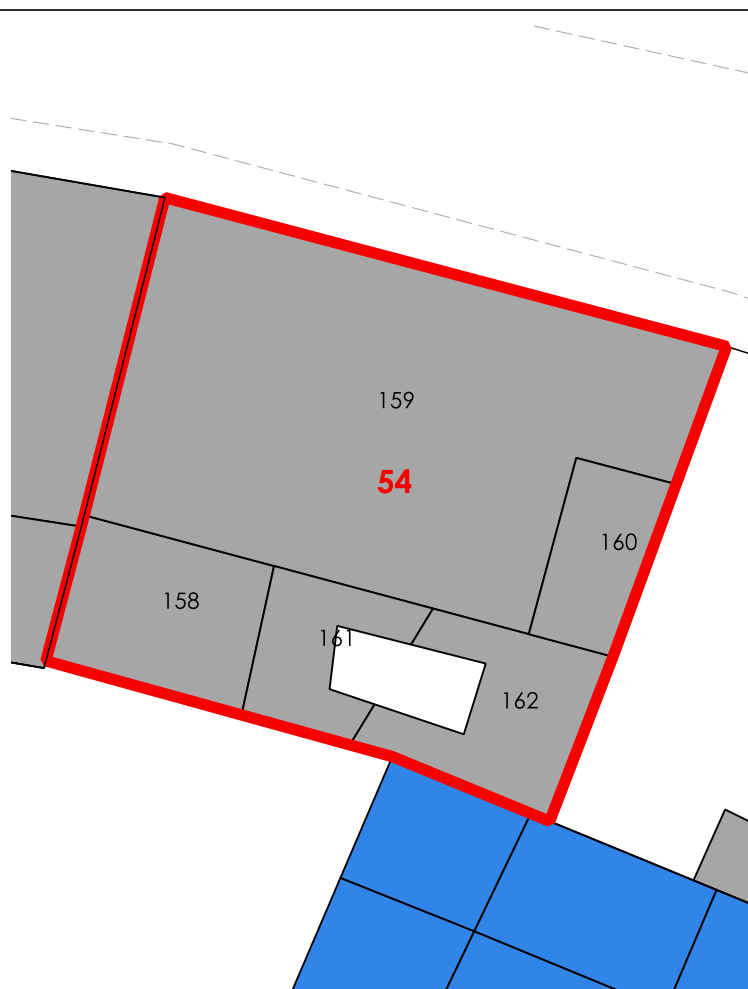

CORTI STORICHE ORIGINARIE

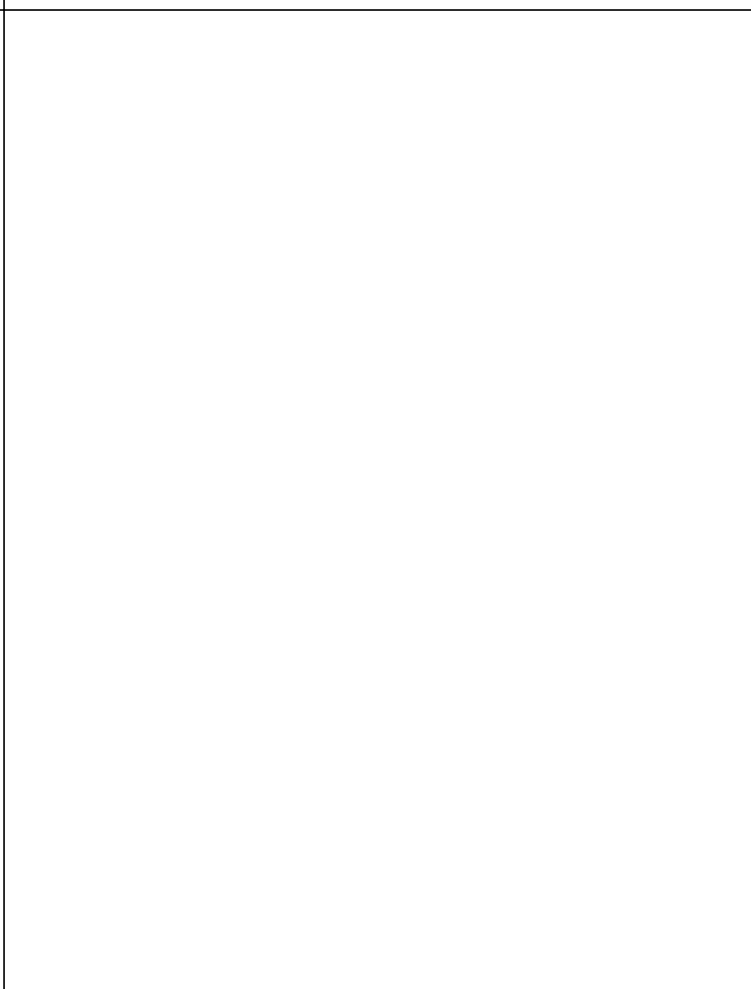

NUOVE EDIFICAZIONI

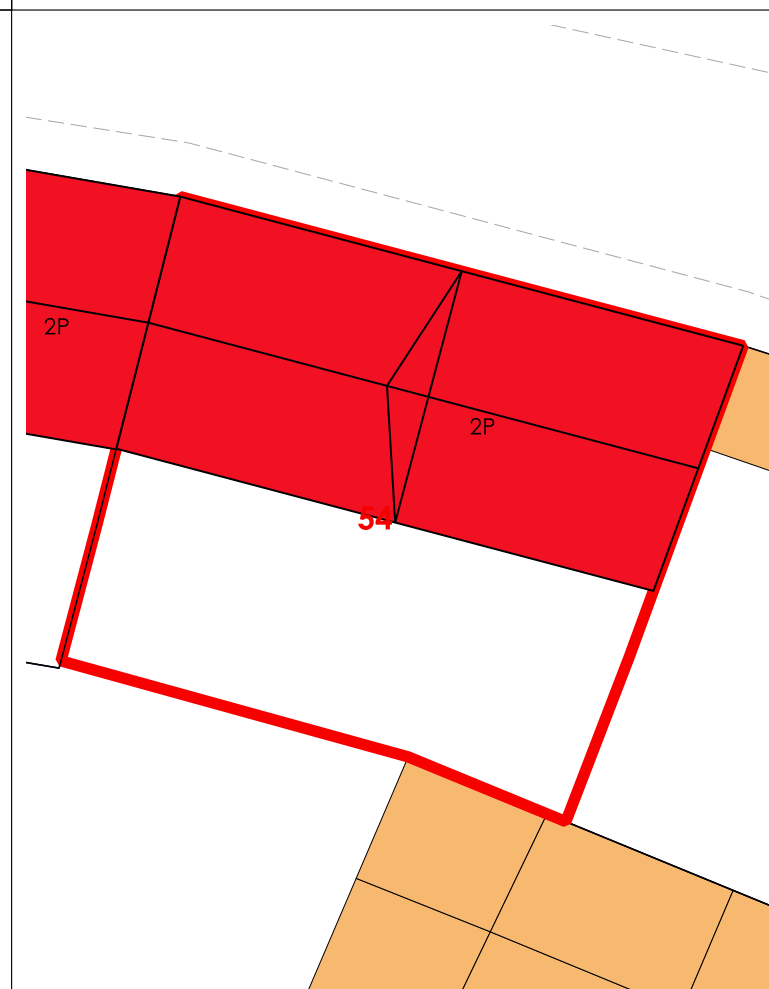

LIVELLO DI TRASFORMABILITA' DELLA UMI: ALTA
CLASSE DELLA UMI: 4 UNICA

ZONA: A
Isolato: 4
idUMI: 54/04
Superficie Lotto: 289.08 mq
Superficie Coperta al netto delle tettoie: 278.25 mq
Superficie Corti e Aree Esterne: 10.83 mq
Volume: 1941.2 mc
Proprietà: Privata
Indice Fondiario: 6.7 mc/mq
Numero Residenti: 2

UMI di particolare Valenza Storico Documentale: NO

N° Volume	Area	Altezza	Volume	CLASSE	Interventi Ammissibili
158	32.46	5.04	163.57	4	MO - MS - RE - DR
159	180.16	8.23	1482.71	4	MO - MS - RE - DR
160	18.67	8.88	165.78	4	MO - MS - RE - DR
161	18.39	2.75	50.57	4	MO - MS - RE - DR
162	28.57	2.75	78.57	4	MO - MS - RE - DR

La volumetria pari a zero di alcuni corpi di fabbrica deriva dall'iniziale individuazione, da dati aerofotogrammetrici, degli stessi come tettoie. Le successive analisi hanno evidenziato la trasformazione di tali tettoie in volume.



COMUNE DI SANLURI
PIANO PARTICOLAREGGIATO CENTRO DI PRIMA E ANTICA FONDAZIONE

Isolato	04
U.M.I.	55

INQUADRAMENTO

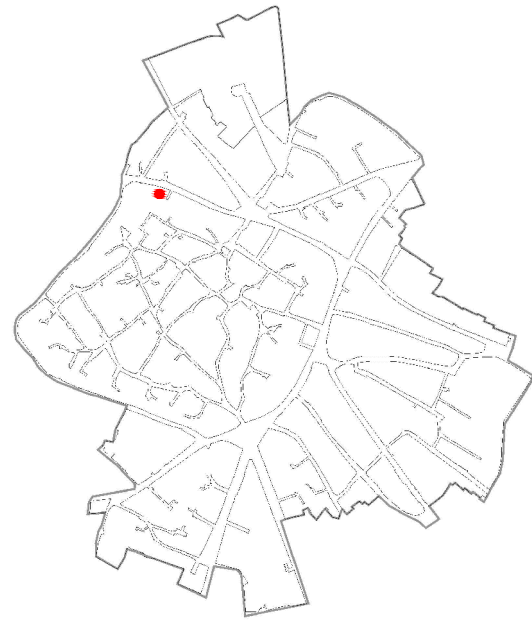

CATASTO STORICO

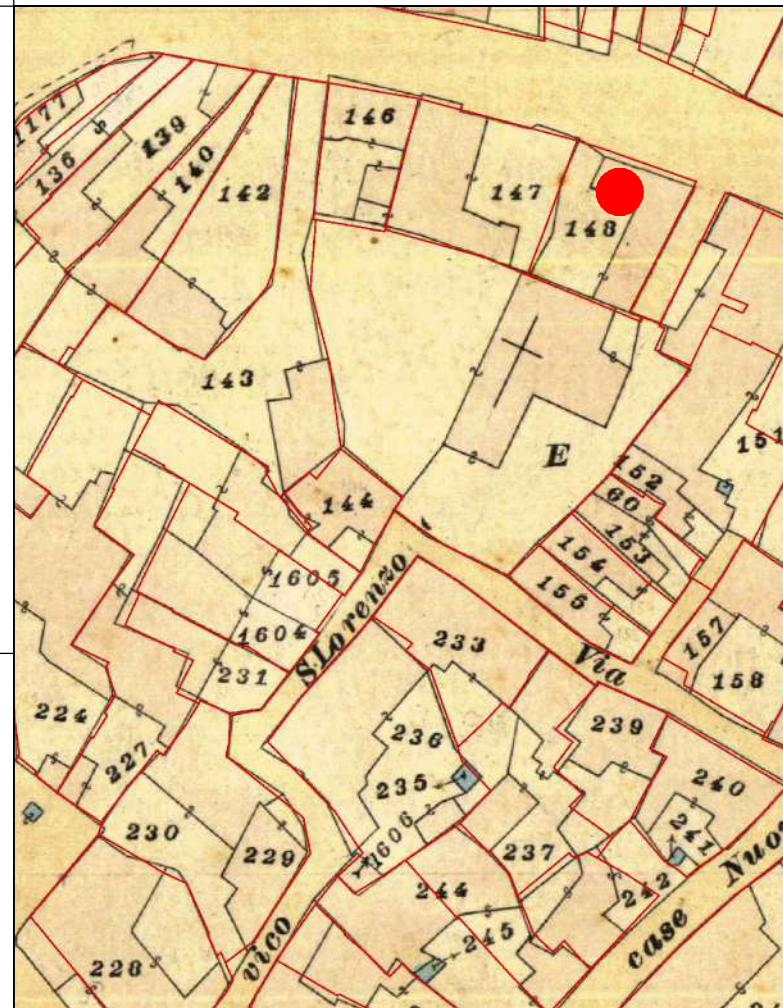

CATASTO ATTUALE

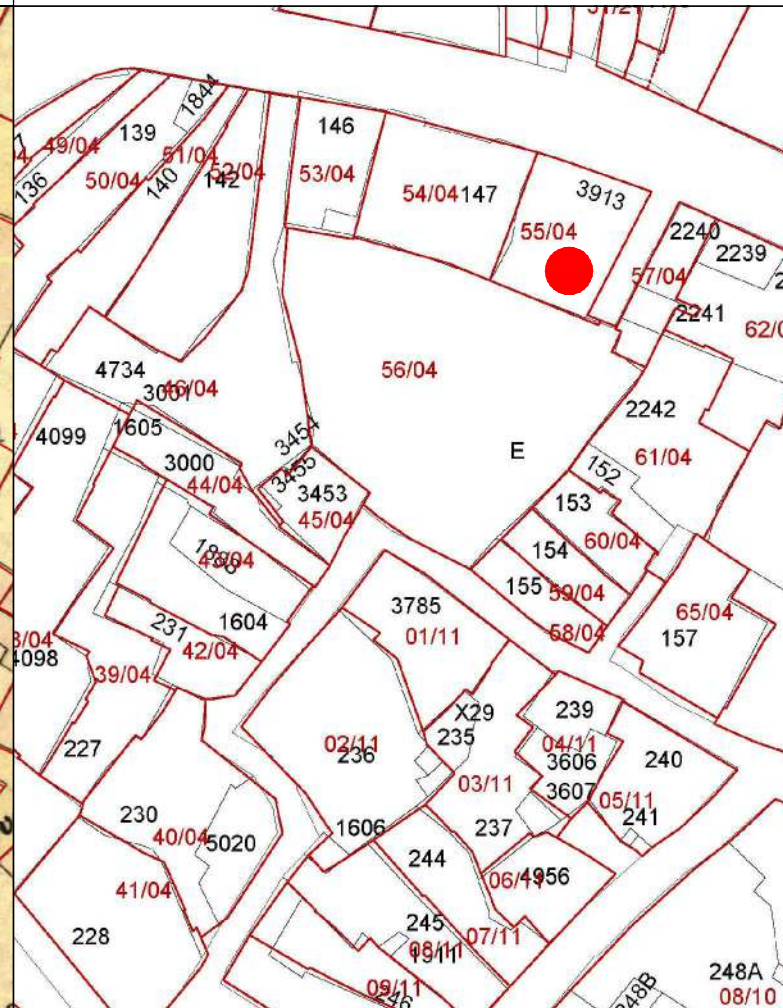

PROFILO STRADALE

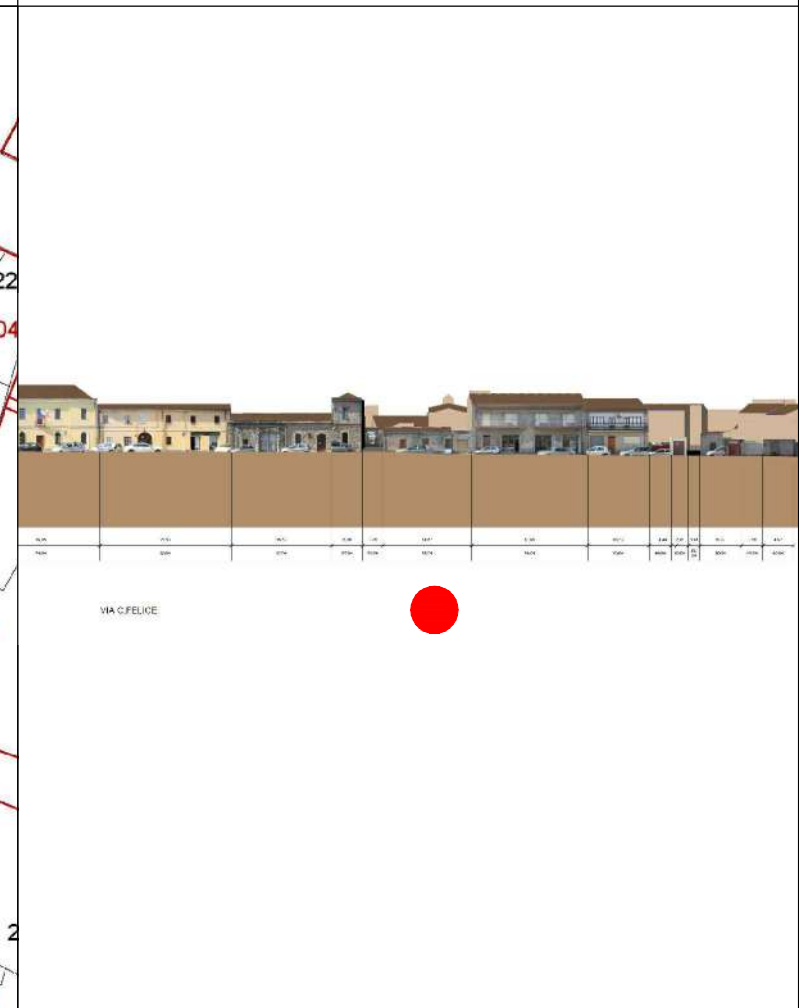

DATI IDENTIFICATIVI
 Catastali attuali: 3913
 Catastali storici: 148

DESTINAZIONE D'USO
 Residenziale

ORTOFOTO



AEROFOTOGRAMMETRIA



FOTO 45°



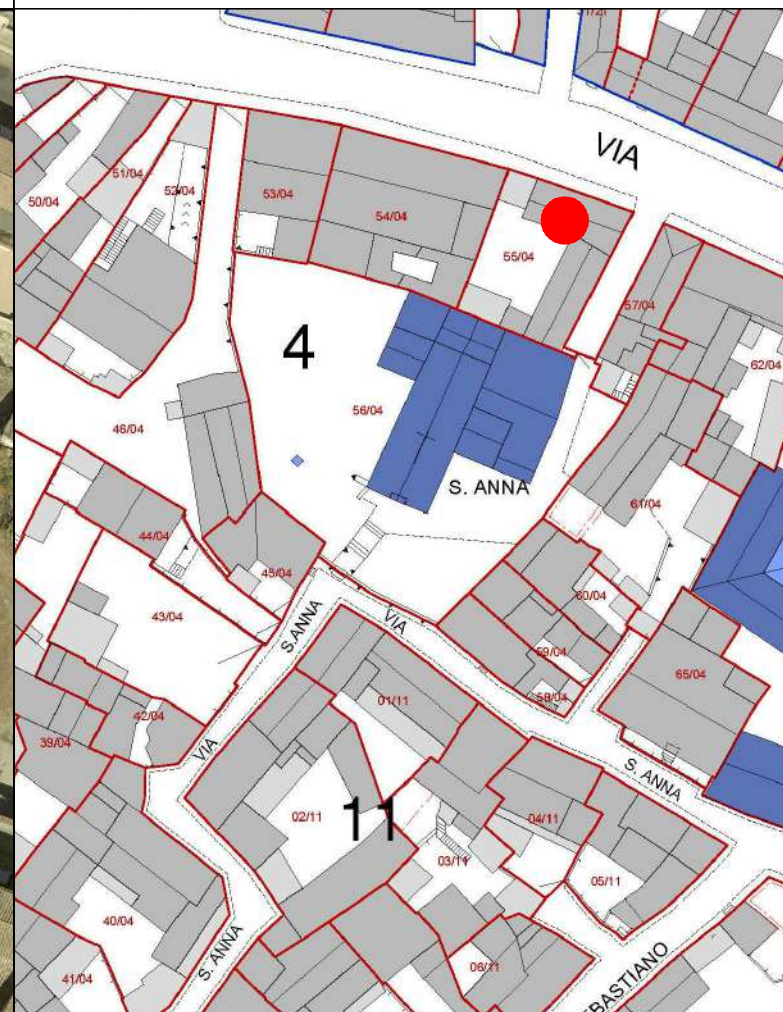
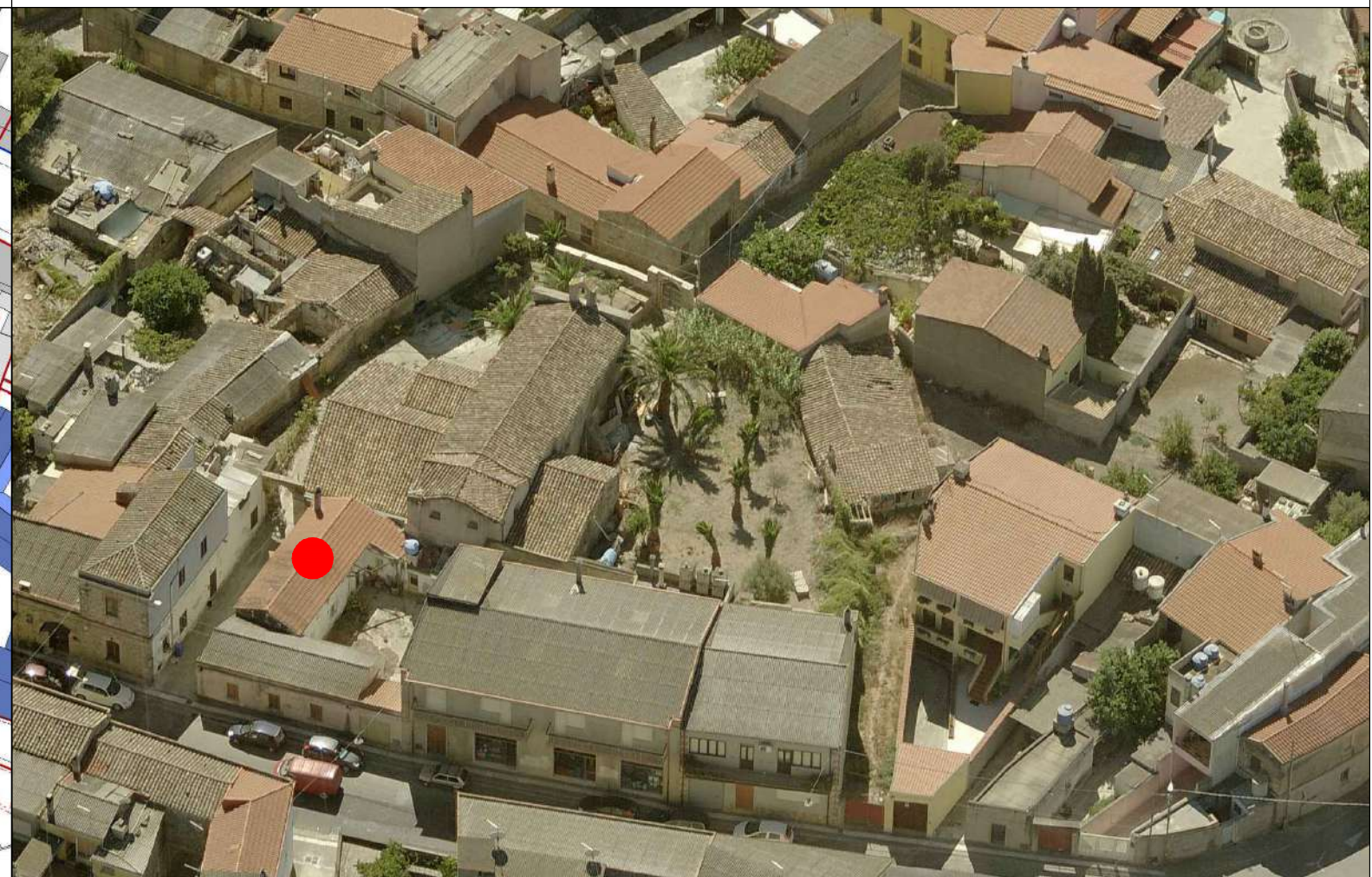

COMUNE DI SANLURI
PIANO PARTICOLAREGGIATO CENTRO DI ANTICA E PRIMA FORMAZIONE

Isolato 4
U.M.I. 55

LIVELLO DI TRASFORMABILITA' DELLA UMI: BASSA
CLASSE DELLA UMI: 1 UNICA

ZONA: A
Isolato: 4
idUMI: 55/04
Superficie Lotto: 231.99 mq
Superficie Coperta al netto delle tettoie: 130.02 mq
Superficie Corti e Aree Esterne: 101.97 mq
Volume: 409 mc
Proprietà: Privata
Indice Fondiario: 1.8 mc/mq
Numero Residenti: 0

UMI di particolare Valenza Storico Documentale: SI

N° Volume	Area	Altezza	Volume	CLASSE	Interventi Ammissibili
171	7.05	2.63	18.54	4rig	PROG DEM
172	58.01	3.78	219.29	1	MO - MS - RC - RTF
173	52.99	3.23	171.17	1	MO - MS - RC - RTF

INQUADRAMENTO

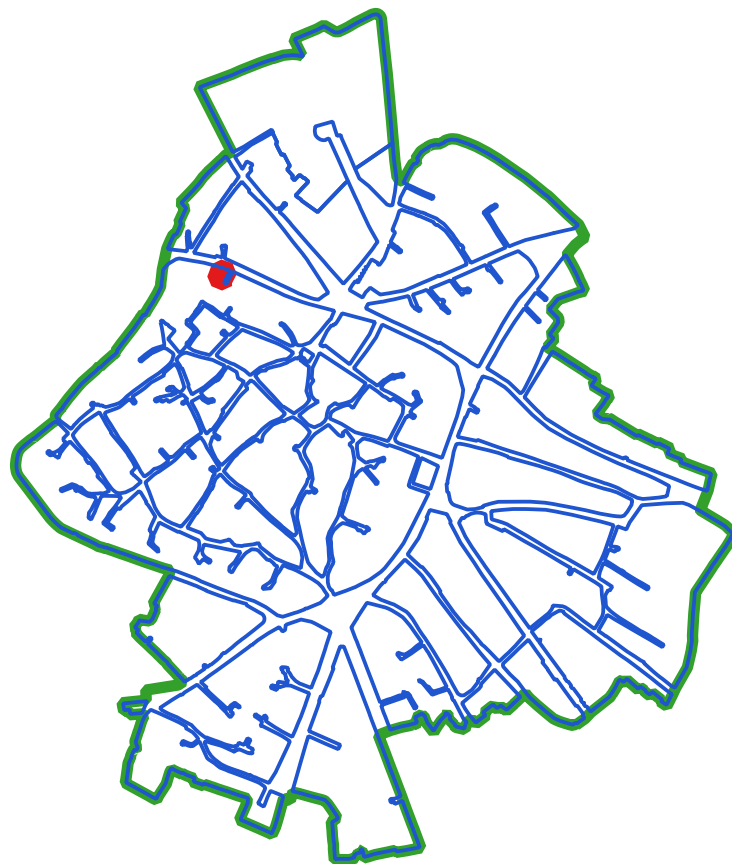

CLASSI DI TRASFORMABILITA'

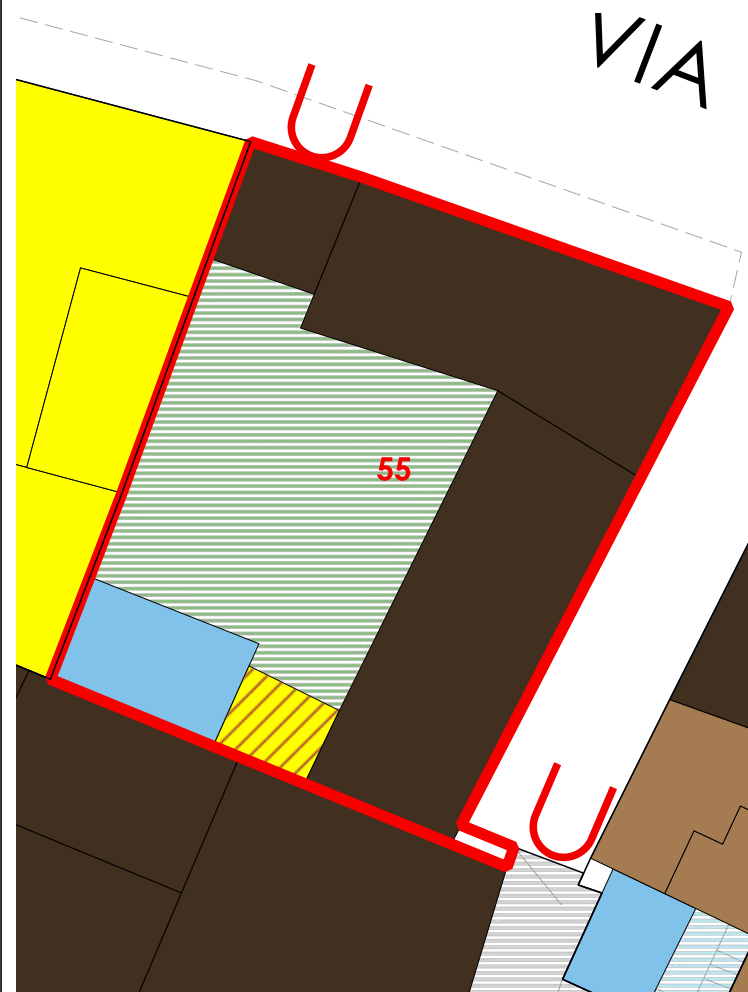

COPERTURE



VOLUMI

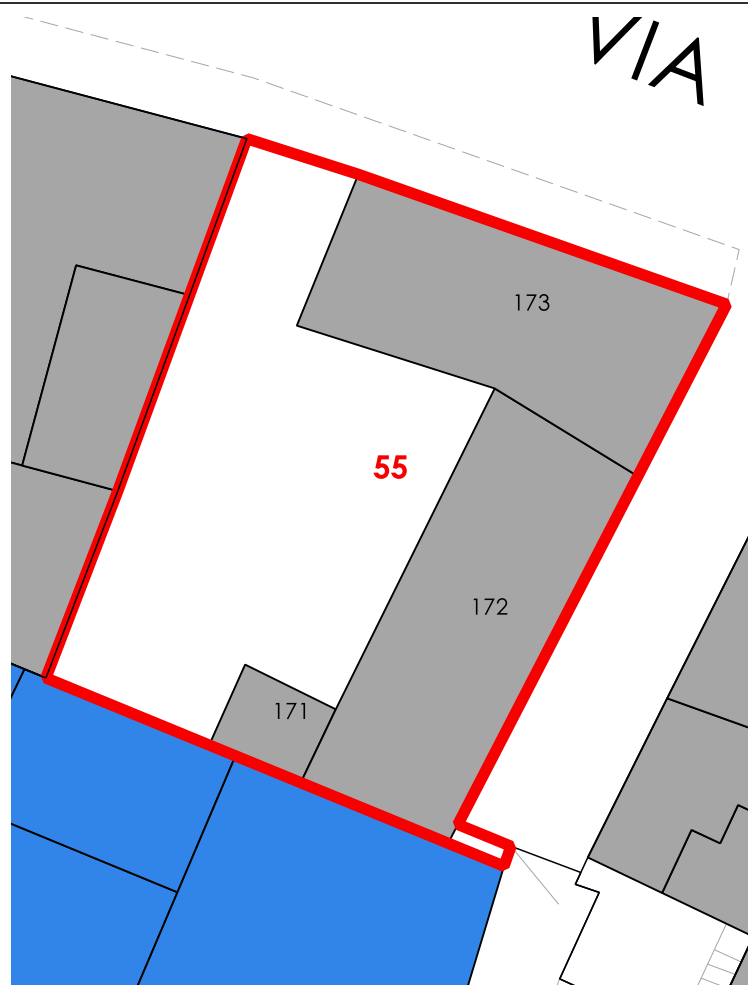

CORTI STORICHE ORIGINARIE

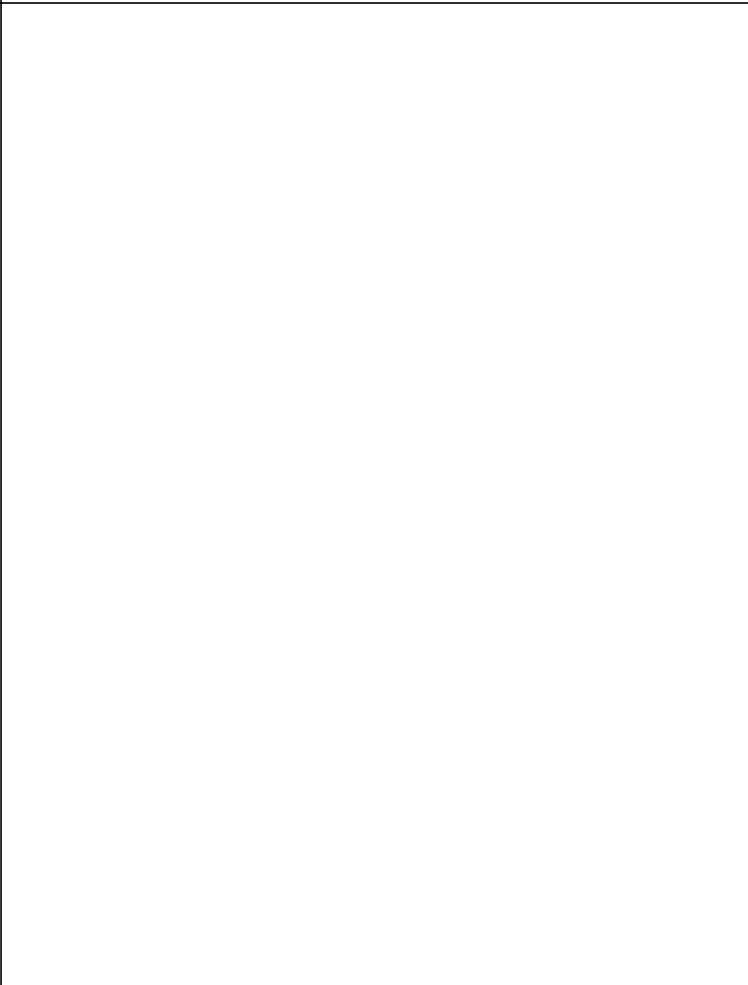

NUOVE EDIFICAZIONI

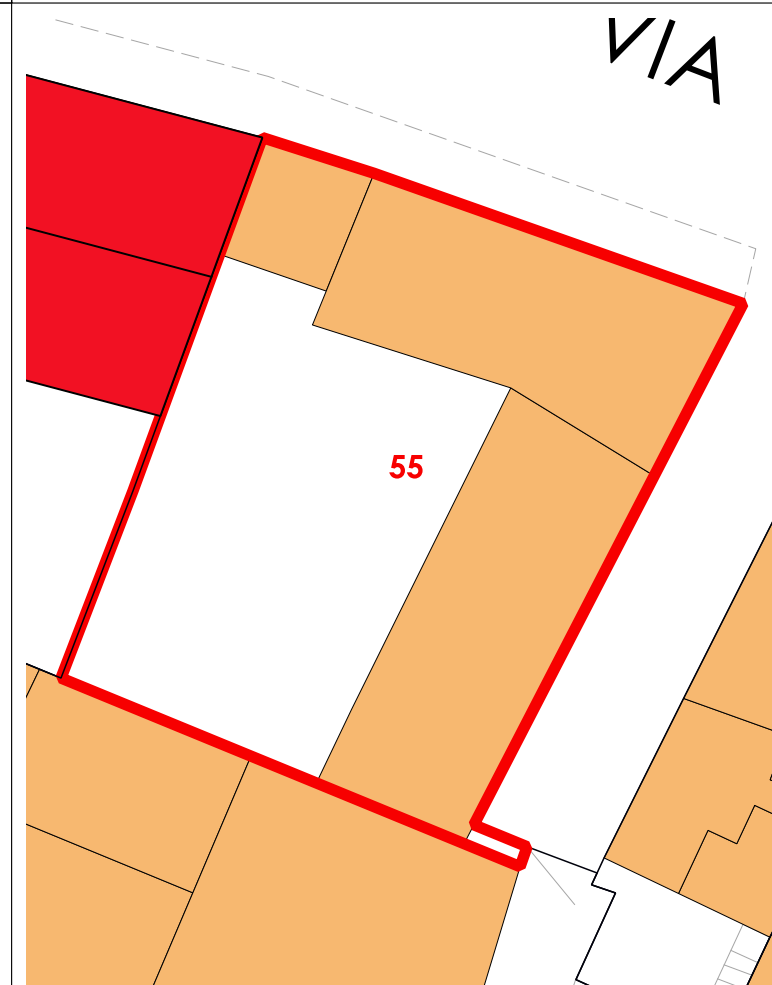

La volumetria pari a zero di alcuni corpi di fabbrica deriva dall'iniziale individuazione, da dati aerofotogrammetrici, degli stessi come tettoie. Le successive analisi hanno evidenziato la trasformazione di tali tettoie in volume.



COMUNE DI SANLURI
PIANO PARTICOLAREGGIATO CENTRO DI PRIMA E ANTICA FONDAZIONE

Isolato 04

U.M.I. 56

INQUADRAMENTO

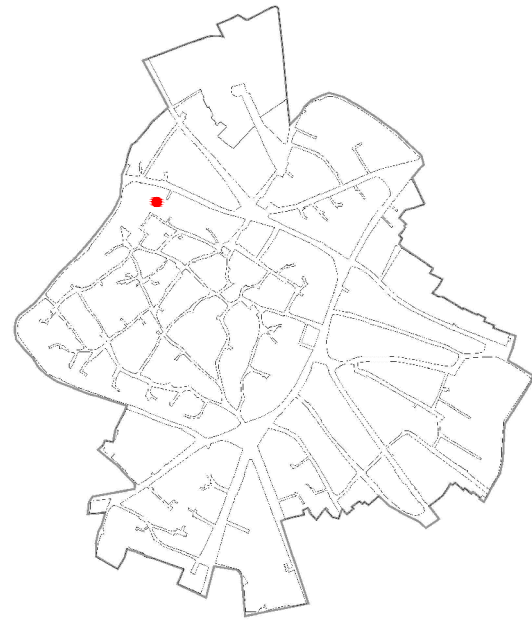

CATASTO STORICO

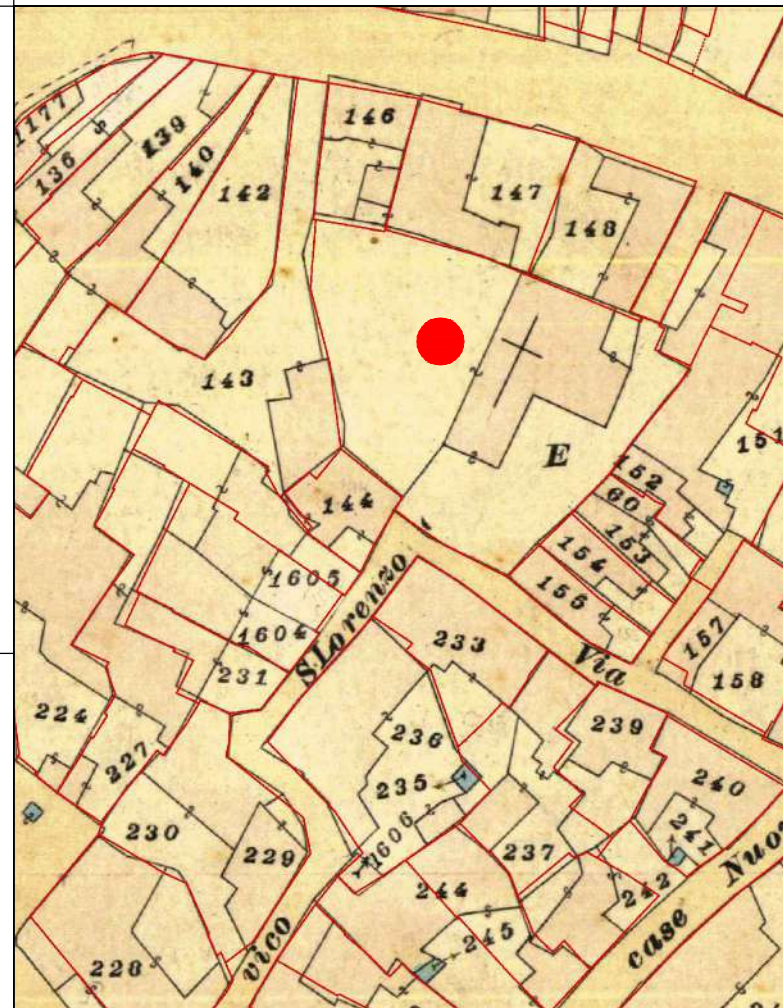

CATASTO ATTUALE

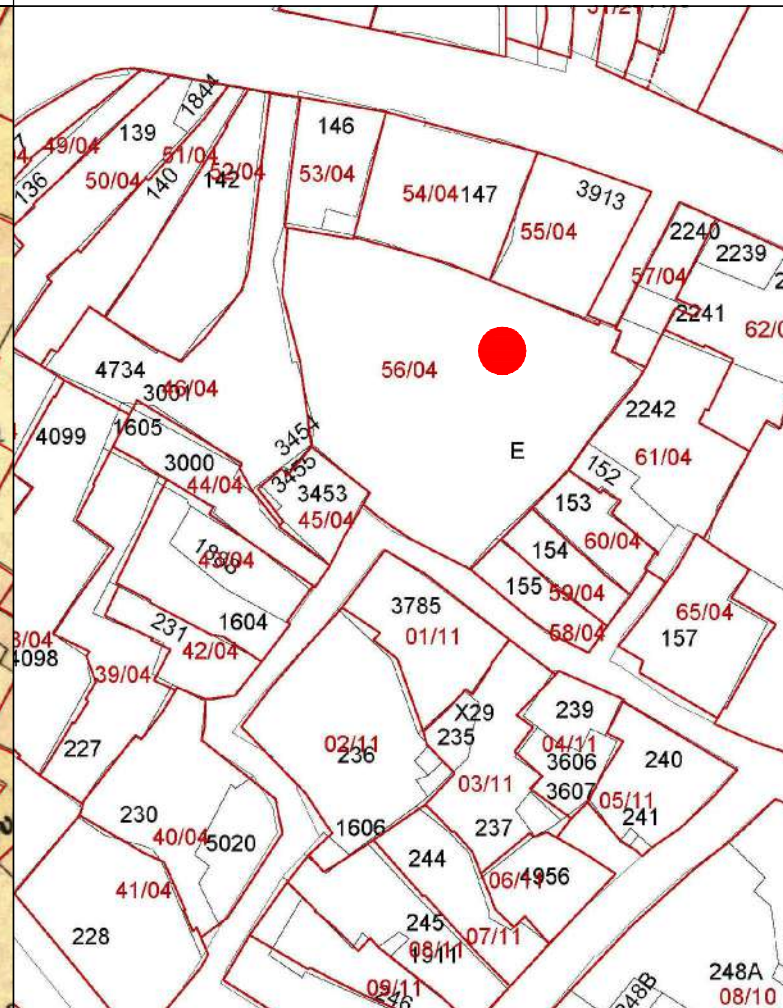

PROFILO STRADALE

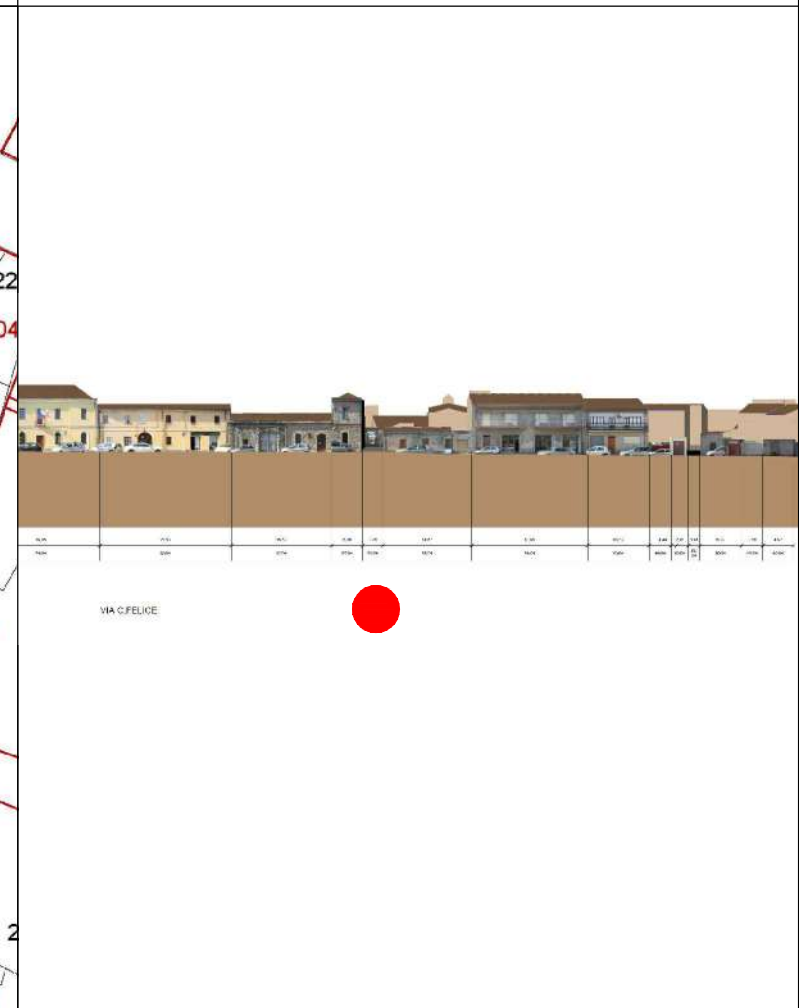

DATI IDENTIFICATIVI
 Catastali attuali: E
 Catastali storici: E

DESTINAZIONE D'USO
 Pubblico/Culto

ORTOFOTO

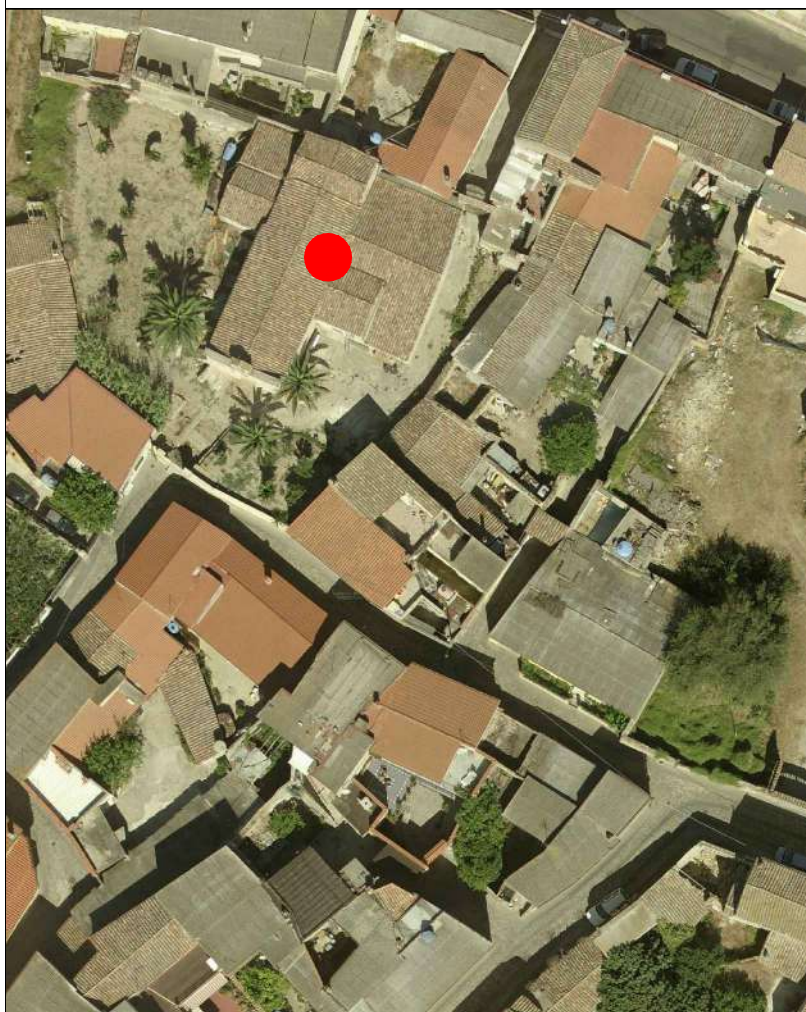

AEROFOTOGRAMMETRIA



FOTO 45°





INQUADRAMENTO

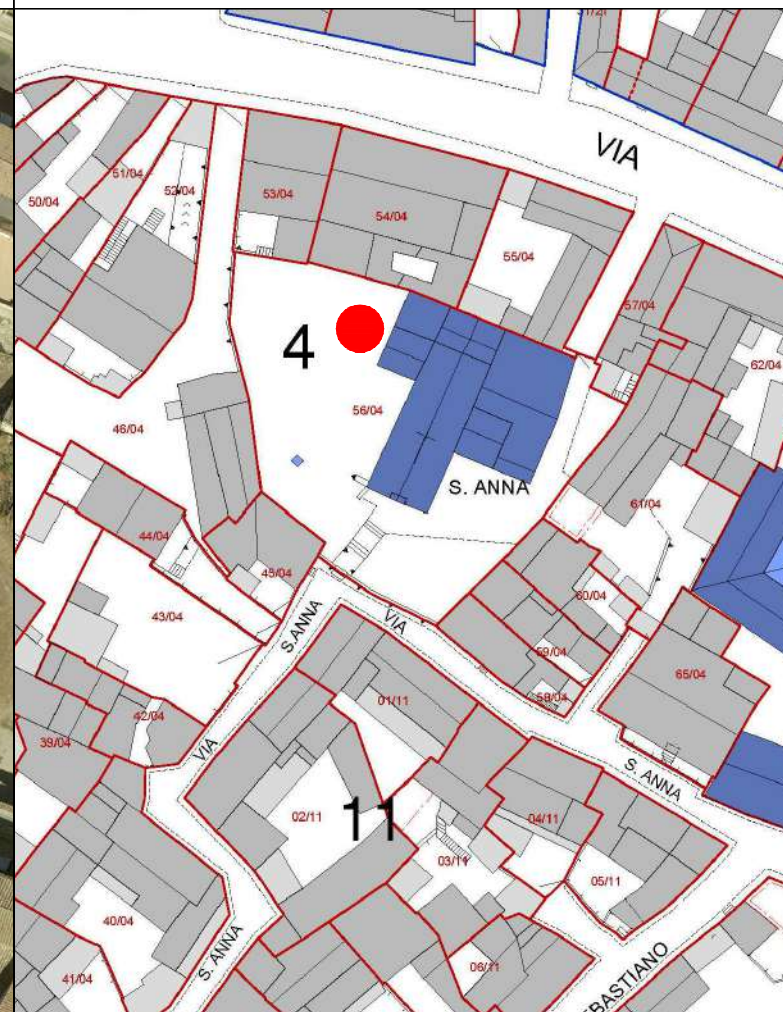
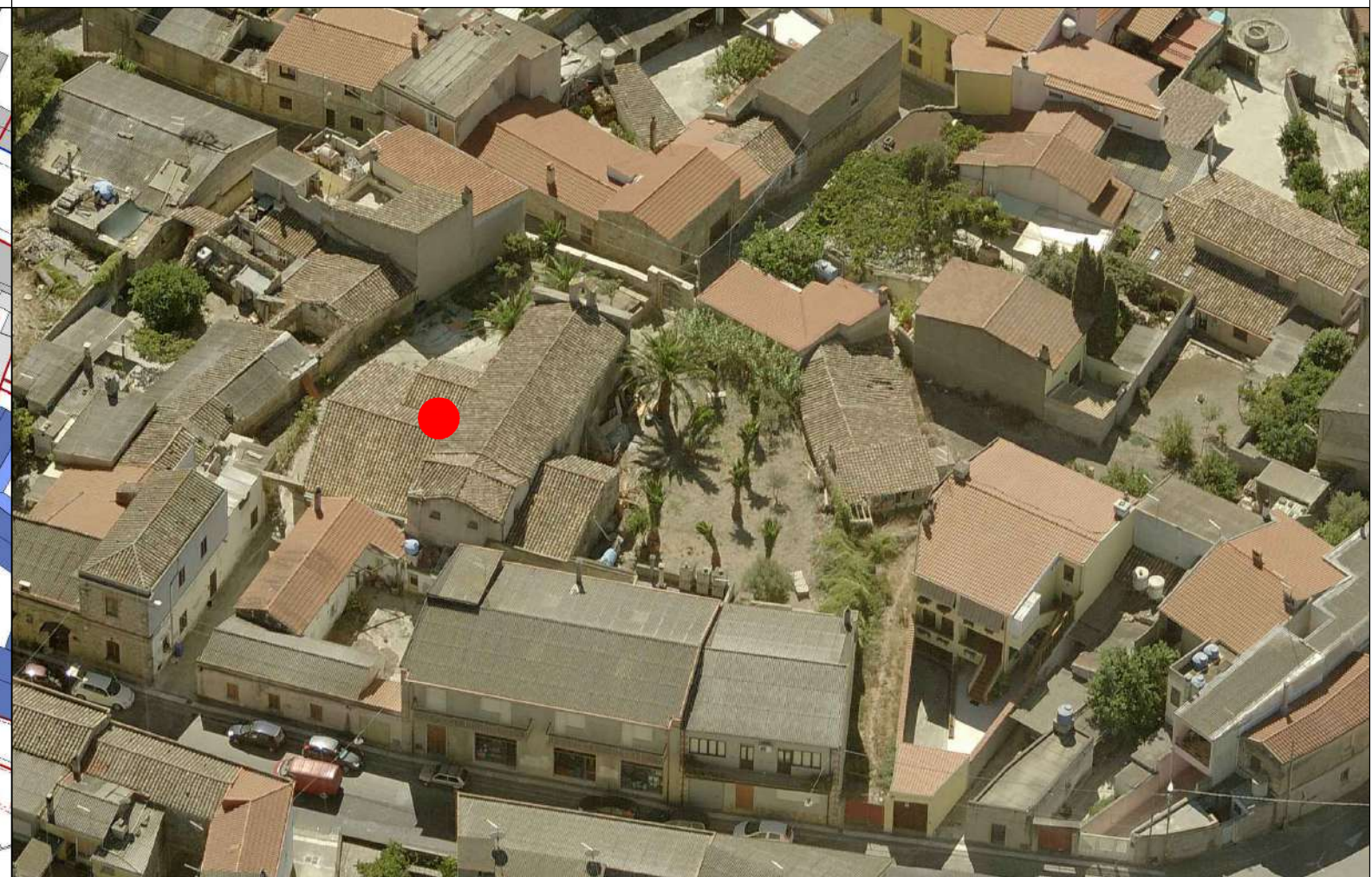
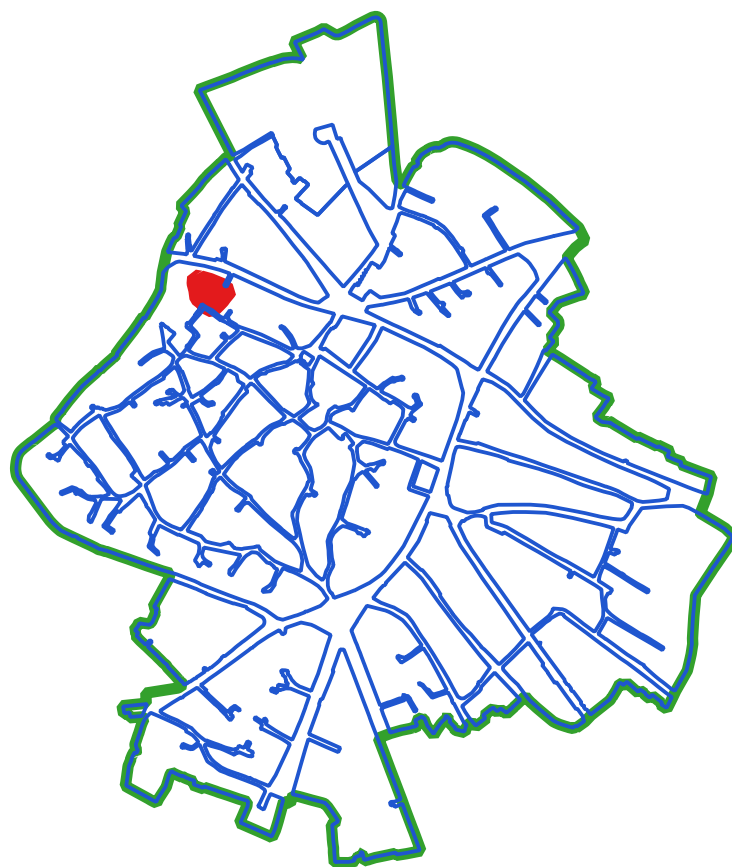

CLASSI DI TRASFORMABILITA'

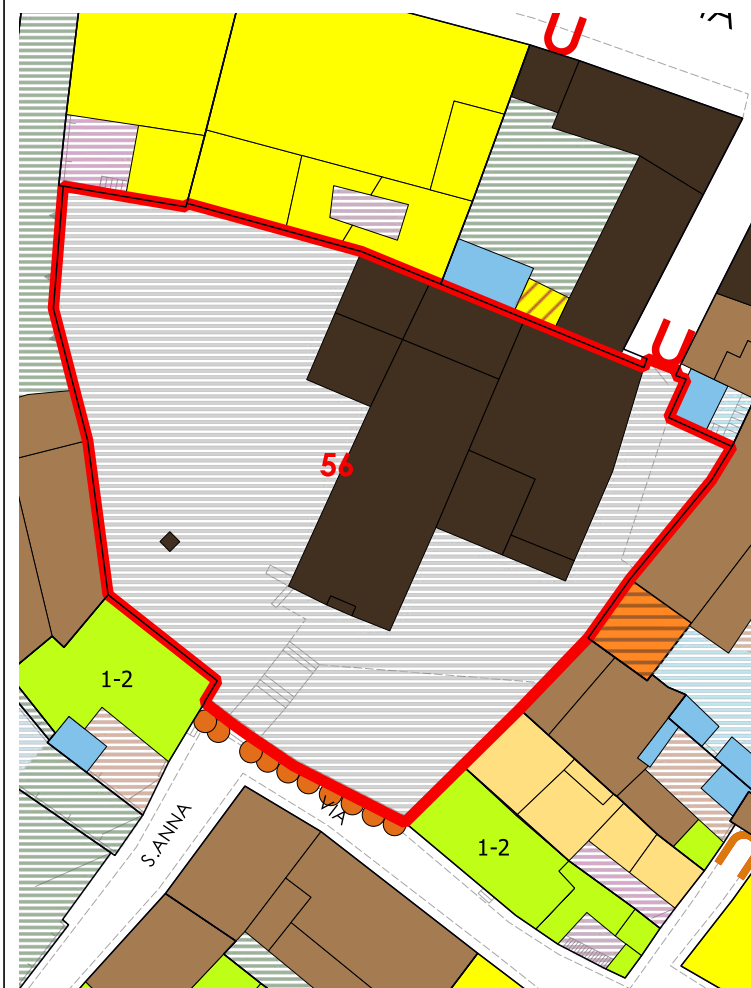

COPERTURE



LIVELLO DI TRASFORMABILITA' DELLA UMI: BASSA
CLASSE DELLA UMI: 1 UNICA

ZONA: A
Isolato: 4
idUMI: 56/04
Superficie Lotto: 1101.42 mq
Superficie Coperta al netto delle tettoie: 330.2 mq
Superficie Corti e Aree Esterne: 771.22 mq
Volume: 1454.59 mc
Proprietà: Pubblica
Indice Fondiario: 1.3 mc/mq
Numero Residenti: 0

UMI di particolare Valenza Storico Documentale: NO

N° Volume	Area	Altezza	Volume	CLASSE	Interventi Ammissibili
163	22.1	3.91	86.39	1	MO - MS - RC - RTF
164	20.67	2.96	61.18	1	MO - MS - RC - RTF
165	124.69	6.19	771.8	1	MO - MS - RC - RTF
166	1.15	8.5	9.77	1	MO - MS - RC - RTF
167	28.53	5.43	154.91	1	MO - MS - RC - RTF
168	25.44	4.31	109.67	1	MO - MS - RC - RTF
169	6.3	2.01	12.67	1	MO - MS - RC - RTF
170	100.49	2.47	248.2	1	MO - MS - RC - RTF

VOLUMI

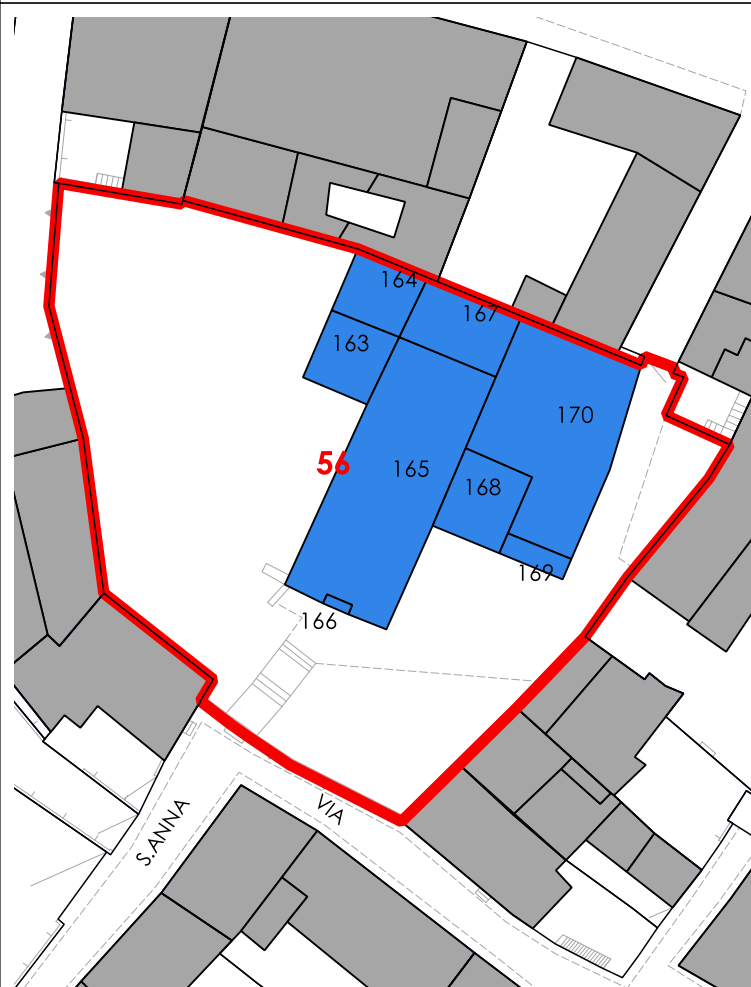

CORTI STORICHE ORIGINARIE

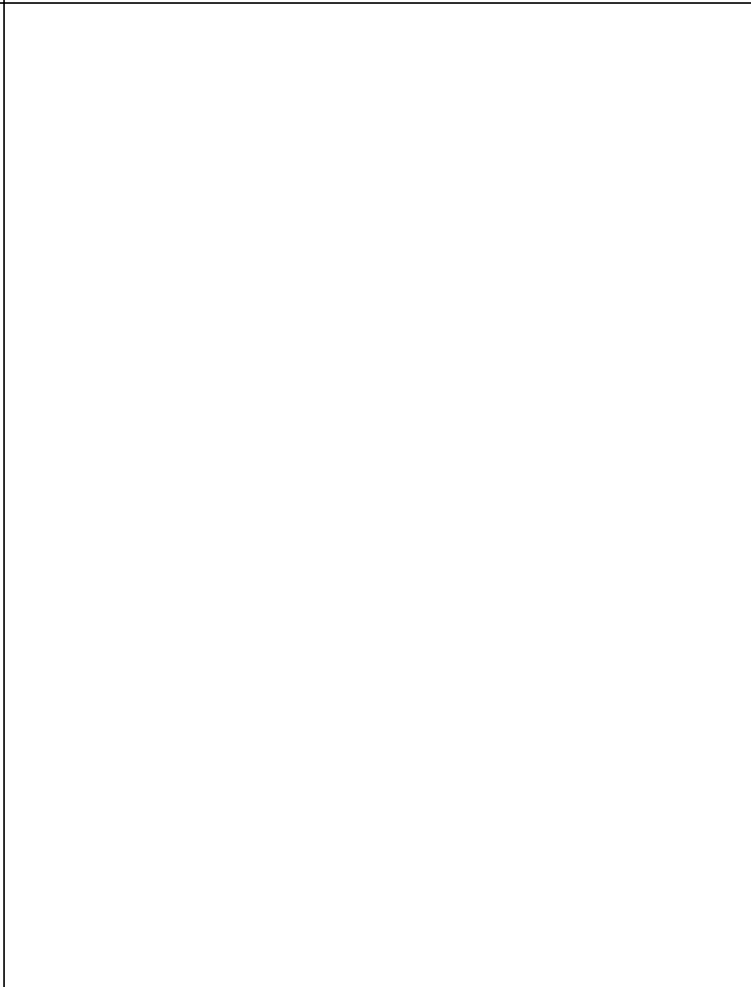

NUOVE EDIFICAZIONI

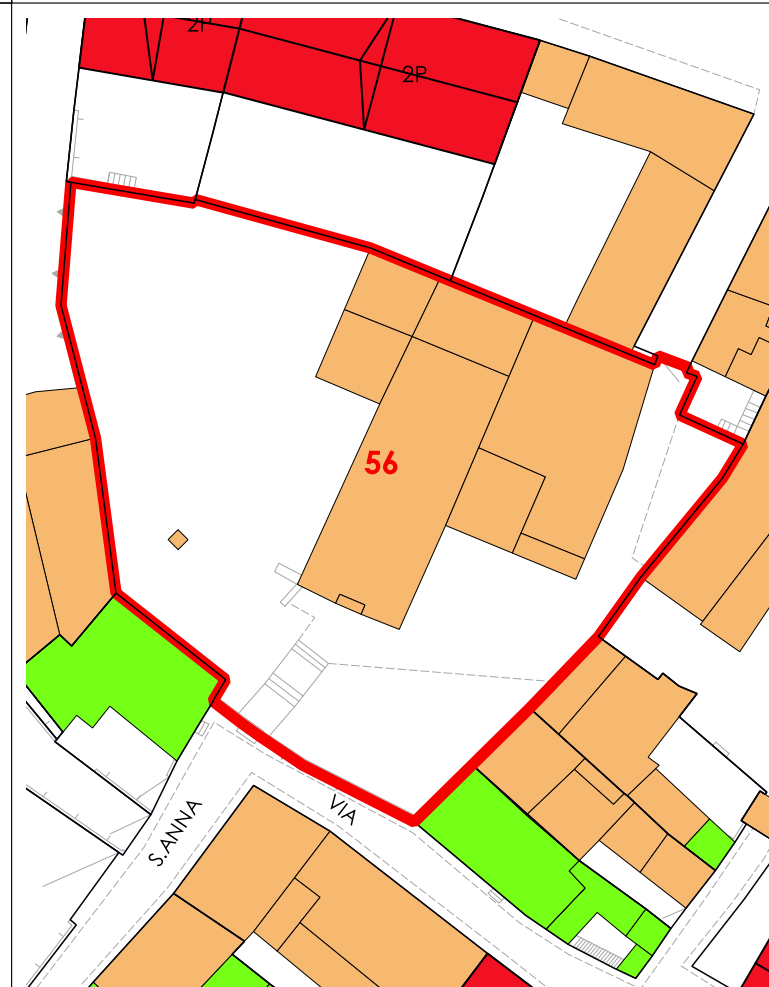

La volumetria pari a zero di alcuni corpi di fabbrica deriva dall'iniziale individuazione, da dati aerofotogrammetrici, degli stessi come tettoie. Le successive analisi hanno evidenziato la trasformazione di tali tettoie in volume.



COMUNE DI SANLURI
PIANO PARTICOLAREGGIATO CENTRO DI PRIMA E ANTICA FONDAZIONE

Isolato 04
U.M.I. 57

INQUADRAMENTO

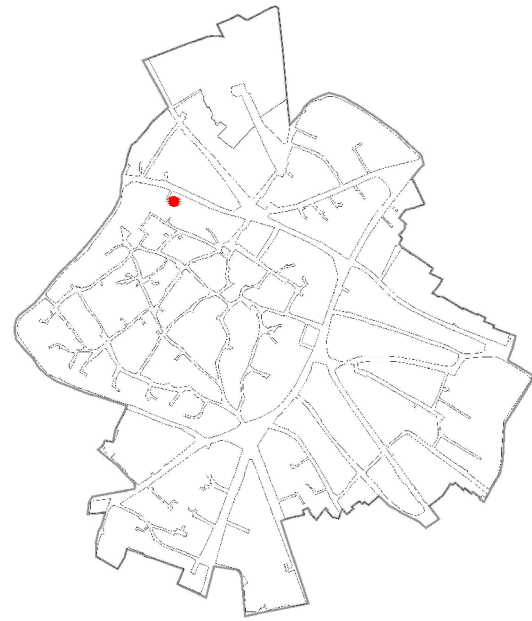

CATASTO STORICO

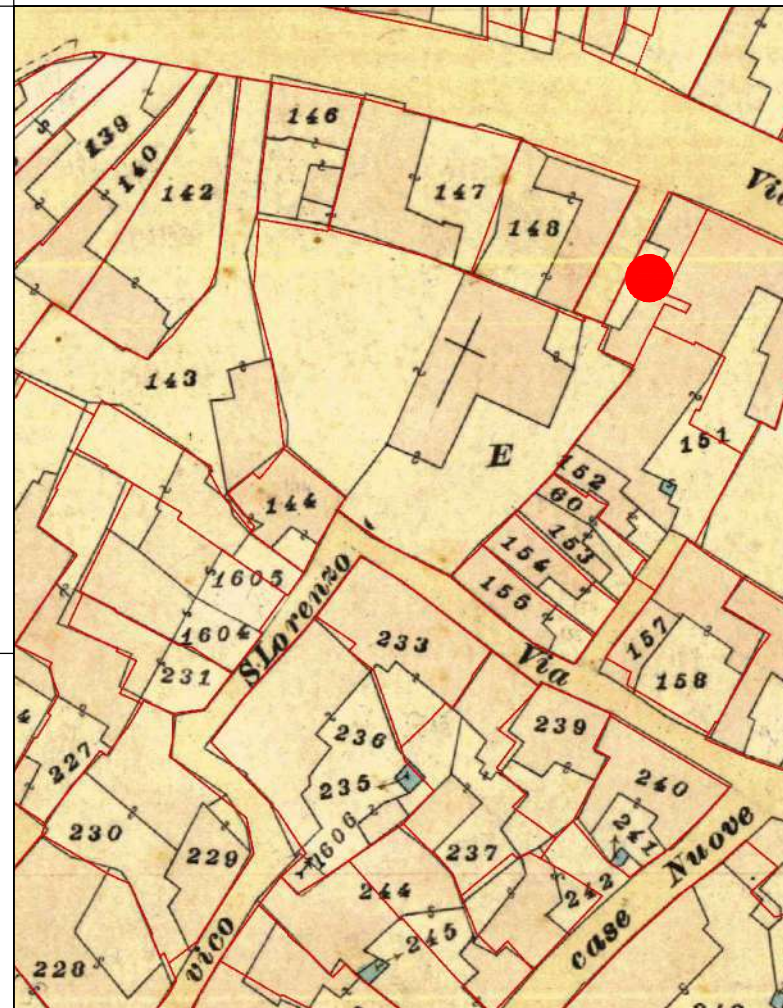

CATASTO ATTUALE

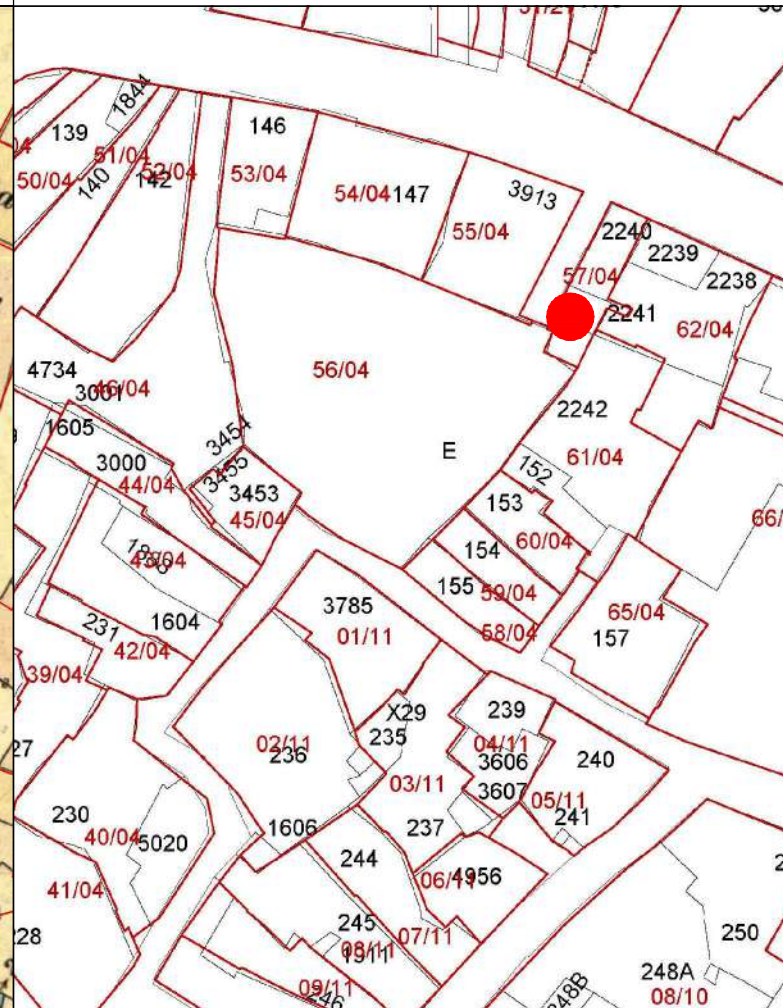

PROFILO STRADALE



DATI IDENTIFICATIVI

Catastali attuali: 2240
Catastali storici: 151p

DESTINAZIONE D'USO
Residenziale

ORTOFOTO

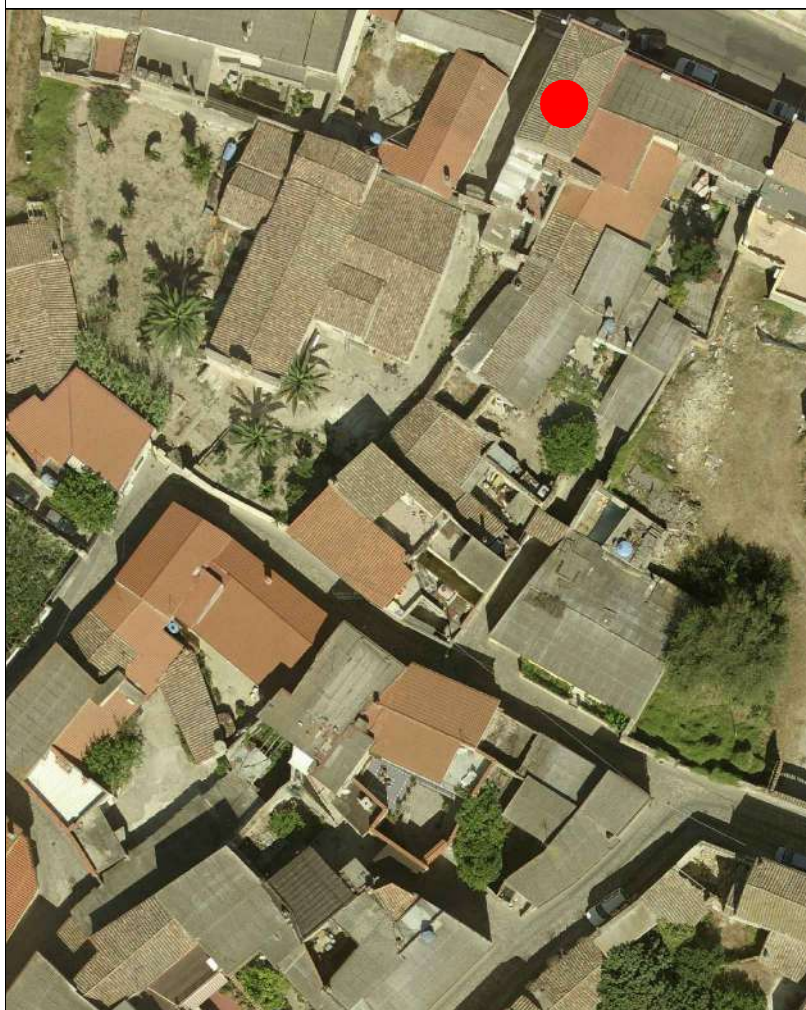

AEROFOTOGRAMMETRIA



FOTO 45°



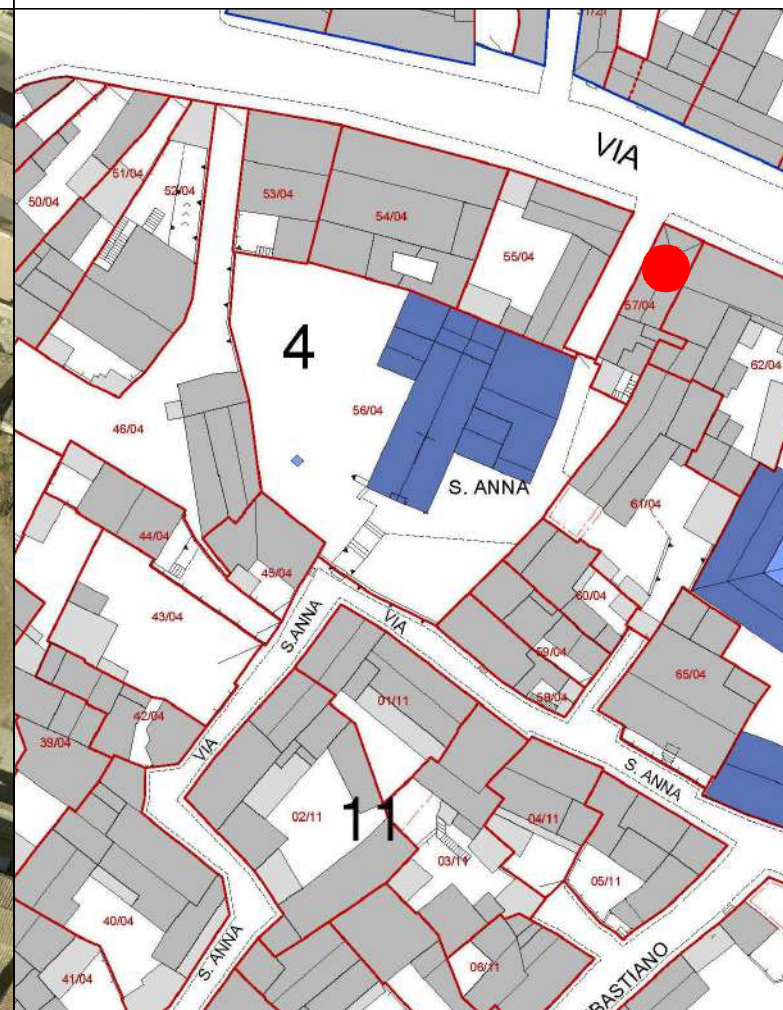

COMUNE DI SANLURI
PIANO PARTICOLAREGGIATO CENTRO DI ANTICA E PRIMA FORMAZIONE

Isolato	4
U.M.I.	57

INQUADRAMENTO

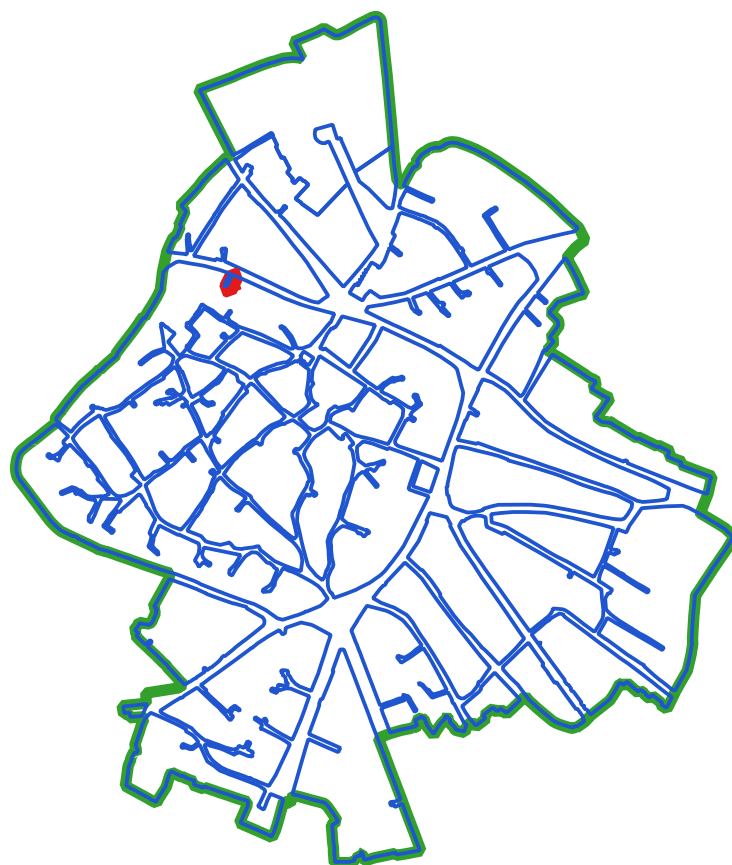

CLASSI DI TRASFORMABILITA'

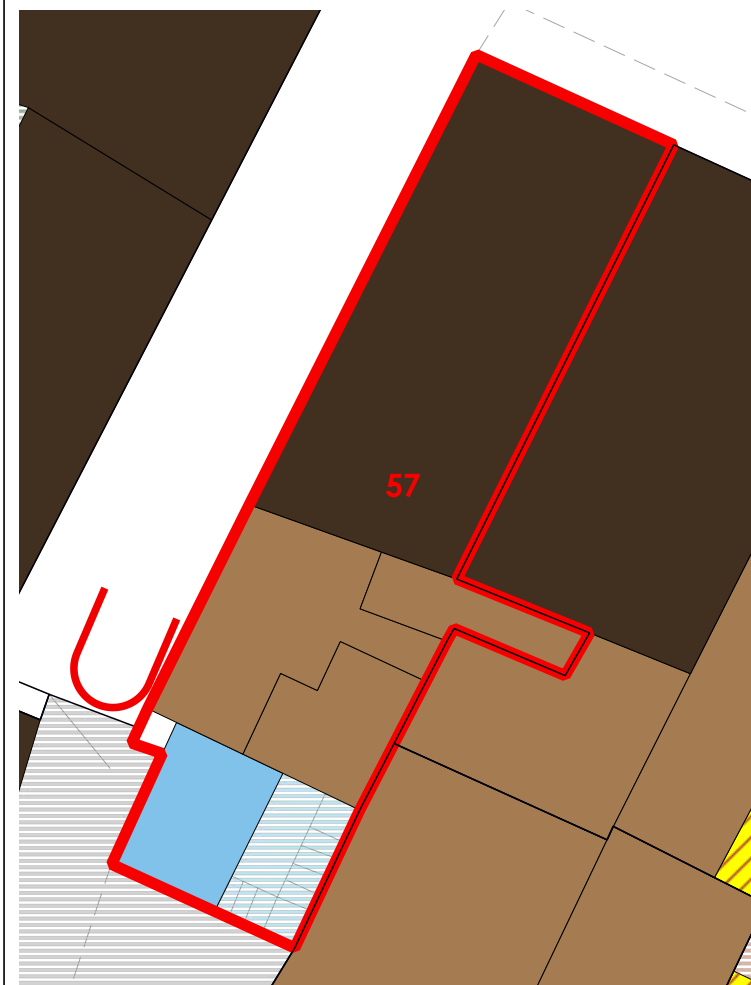

COPERTURE



LIVELLO DI TRASFORMABILITA' DELLA UMI: BASSA
CLASSE DELLA UMI: 1 PREVALEN

ZONA: A
Isolato: 4
idUMI: 57/04
Superficie Lotto: 102.74 mq
Superficie Coperta al netto delle tettoie: 86.36 mq
Superficie Corti e Aree Esterne: 16.38 mq
Volume: 602.6 mc
Proprietà: Privata
Indice Fondiario: 5.9 mc/mq
Numero Residenti: 1

UMI di particolare Valenza Storico Documentale: SI

N° Volume	Area	Altezza	Volume	CLASSE	Interventi Ammissibili
186	8.55	2.72	23.24	2a	MO - MS - RC - RTF
187	17.27	4.9	84.62	2a	MO - MS - RC - RTF
188	5.94	4.6	27.34	2a	MO - MS - RC - RTF
192	54.6	8.56	467.4	1	MO - MS - RC - RTF

VOLUMI

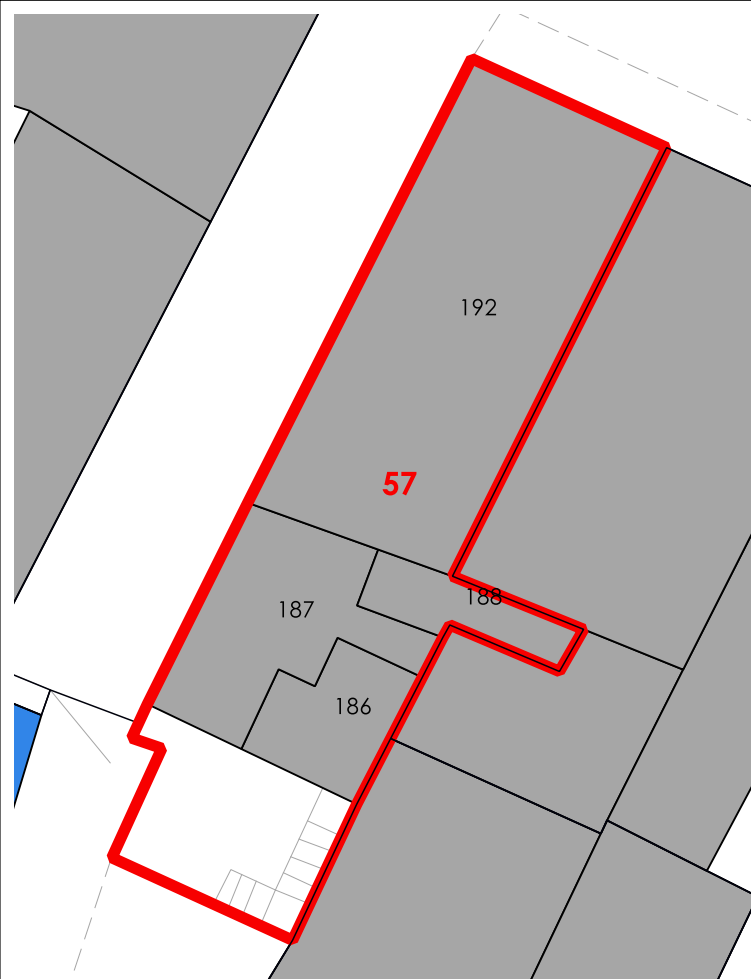

CORTI STORICHE ORIGINARIE

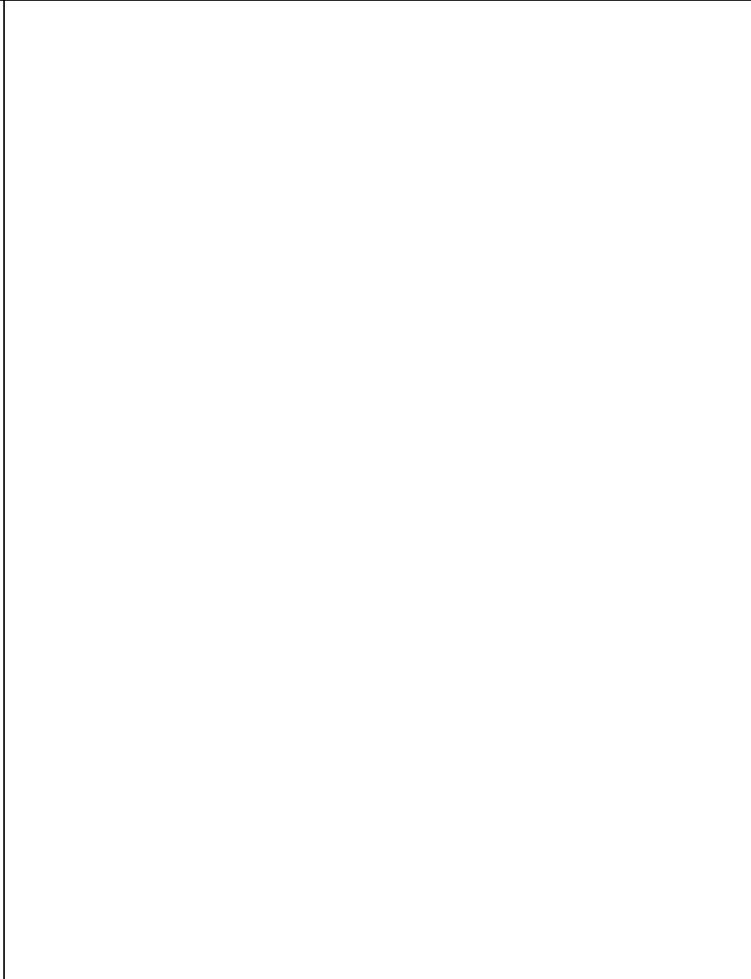

NUOVE EDIFICAZIONI

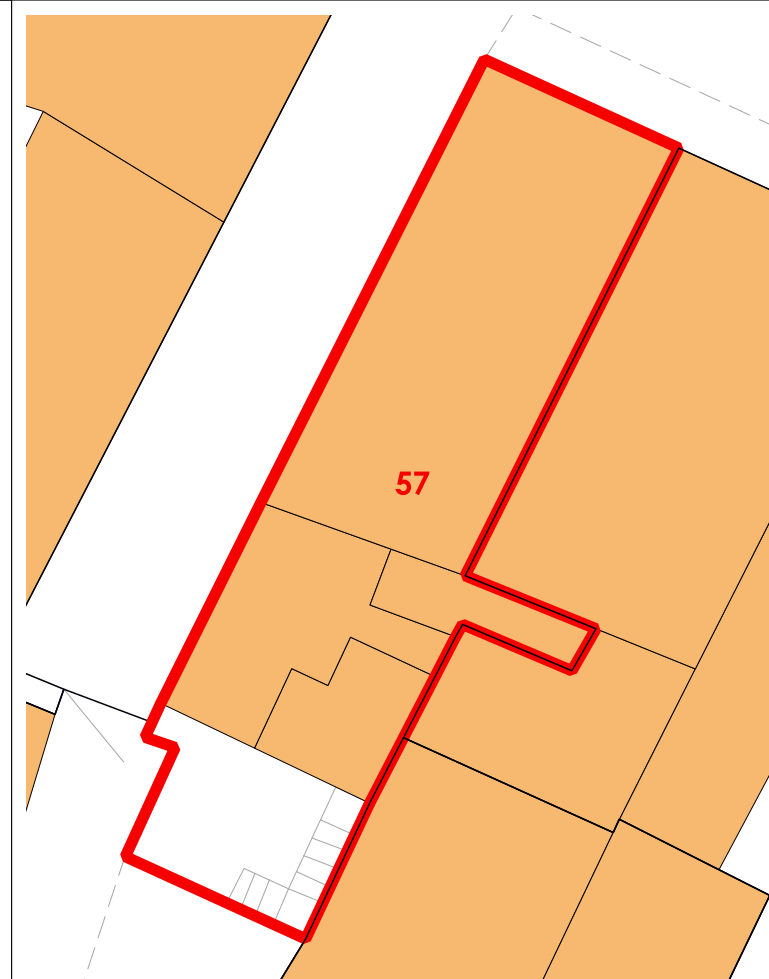

La volumetria pari a zero di alcuni corpi di fabbrica deriva dall'iniziale individuazione, da dati aerofotogrammetrici, degli stessi come tettoie. Le successive analisi hanno evidenziato la trasformazione di tali tettoie in volume.



COMUNE DI SANLURI
PIANO PARTICOLAREGGIATO CENTRO DI PRIMA E ANTICA FONDAZIONE

Isolato 04
U.M.I. 58

INQUADRAMENTO



CATASTO STORICO

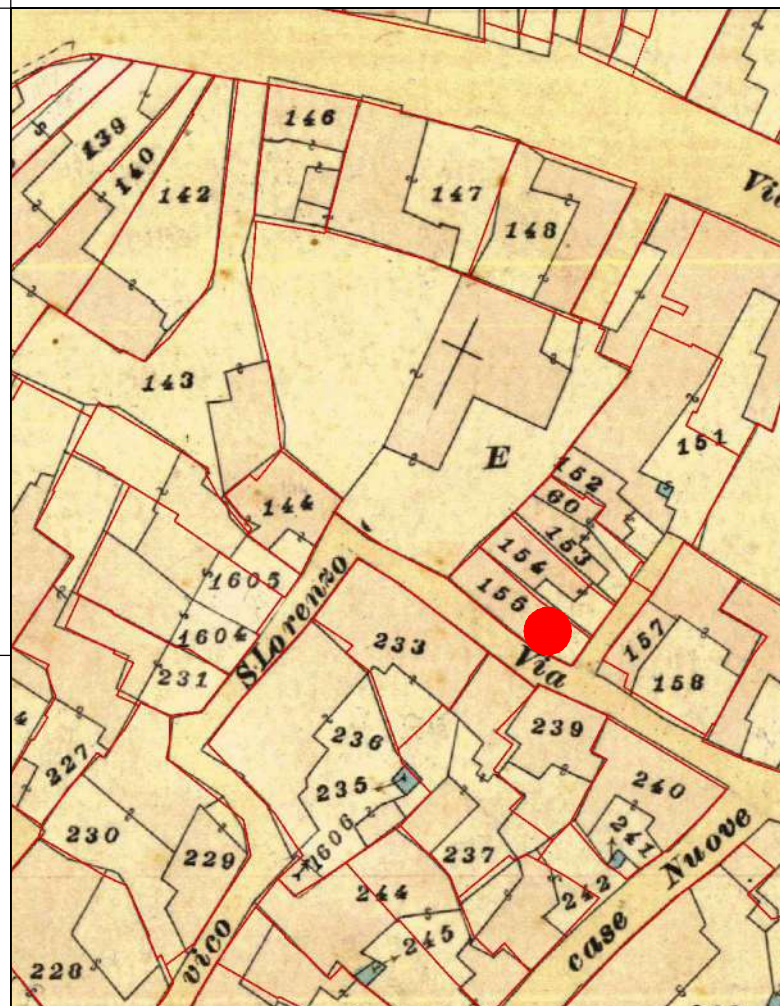

CATASTO ATTUALE

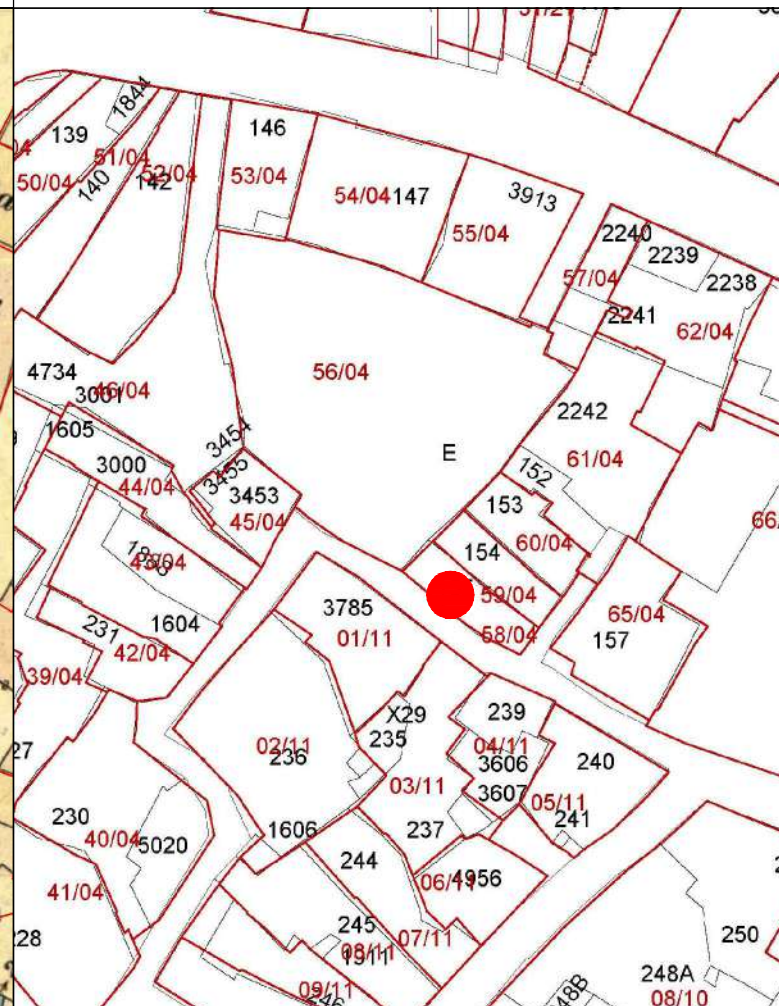

PROFILO STRADALE

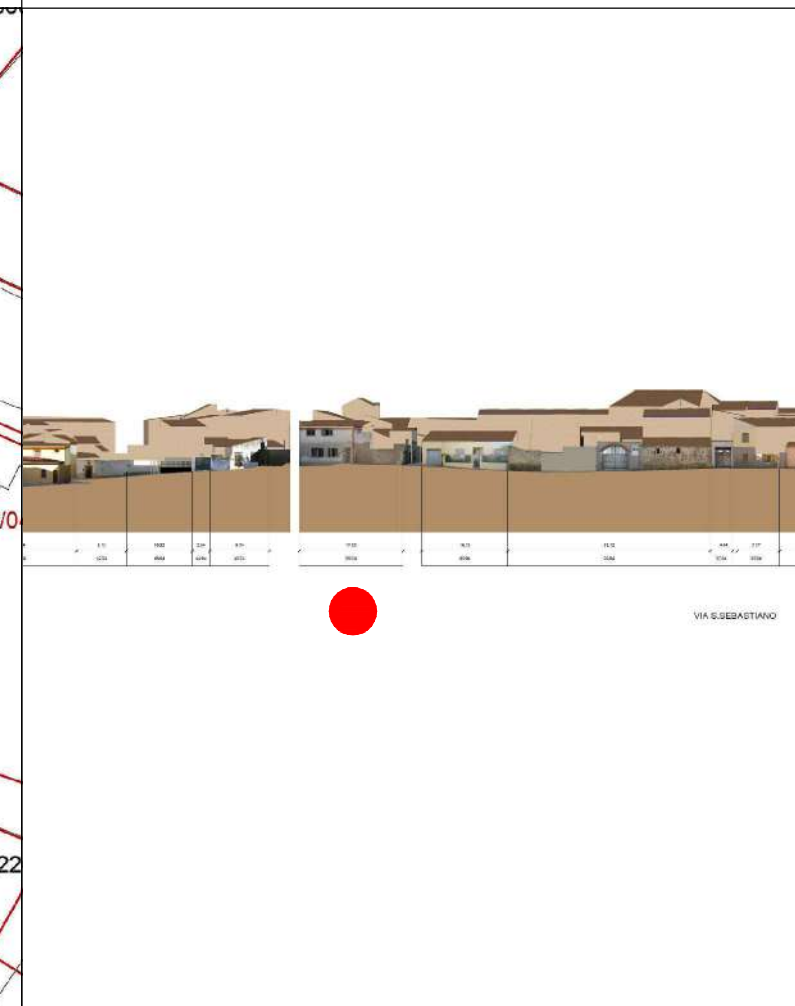

DATI IDENTIFICATIVI

Catastali attuali: 155
Catastali storici: 155

DESTINAZIONE D'USO
Residenziale

ORTOFOTO



AEROFOTOGRAMMETRIA



FOTO 45°



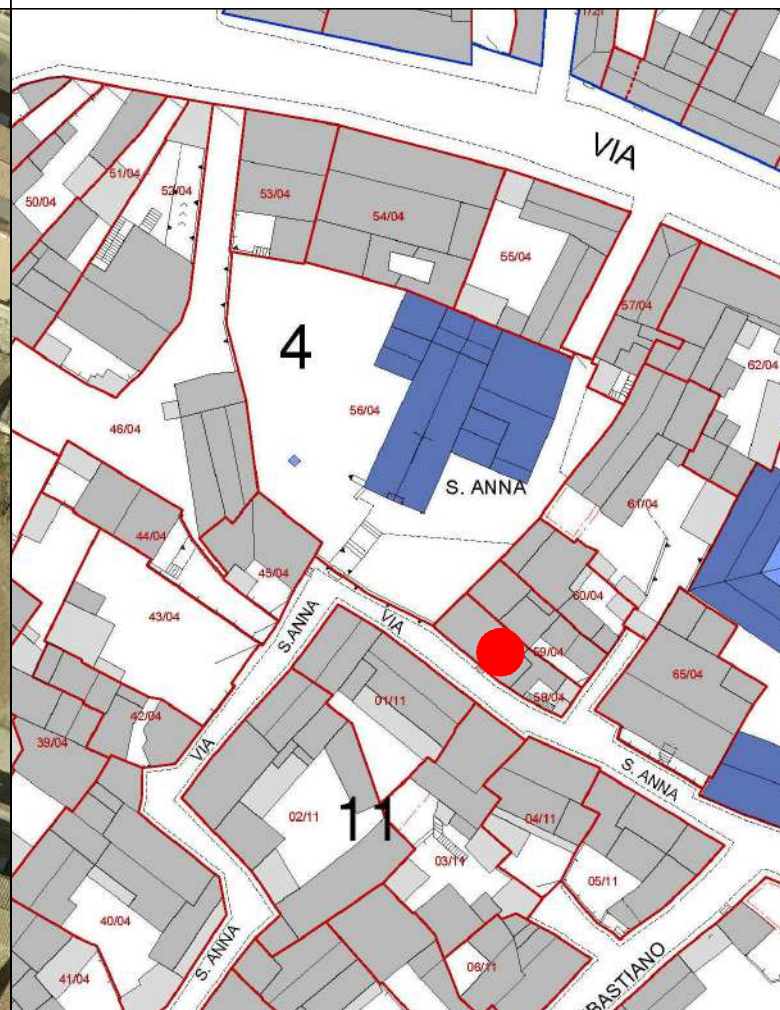

COMUNE DI SANLURI
PIANO PARTICOLAREGGIATO CENTRO DI ANTICA E PRIMA FORMAZIONE

Isolato	4
U.M.I.	58

INQUADRAMENTO

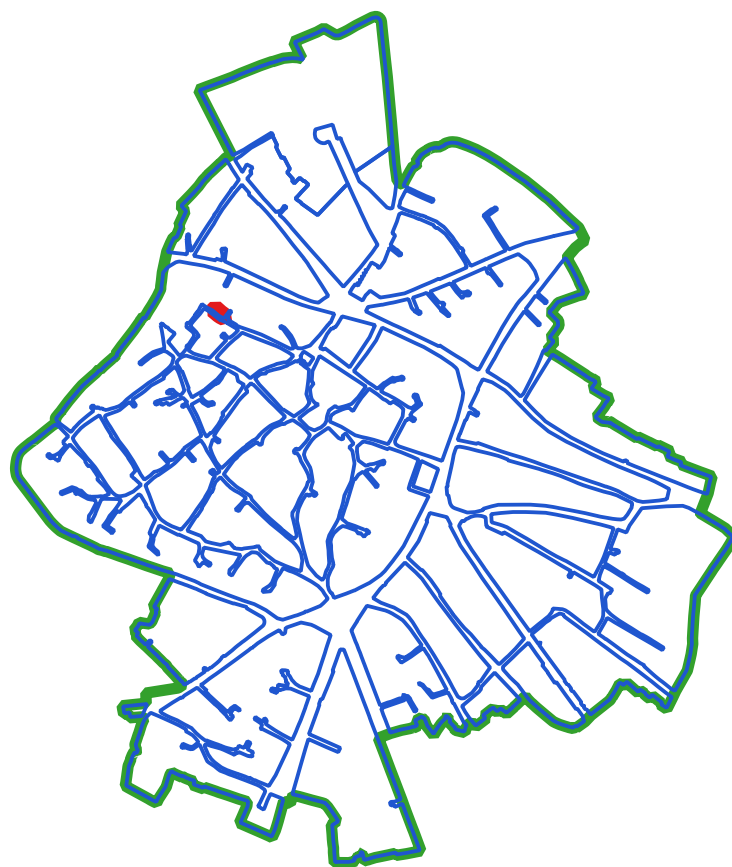

CLASSI DI TRASFORMABILITA'

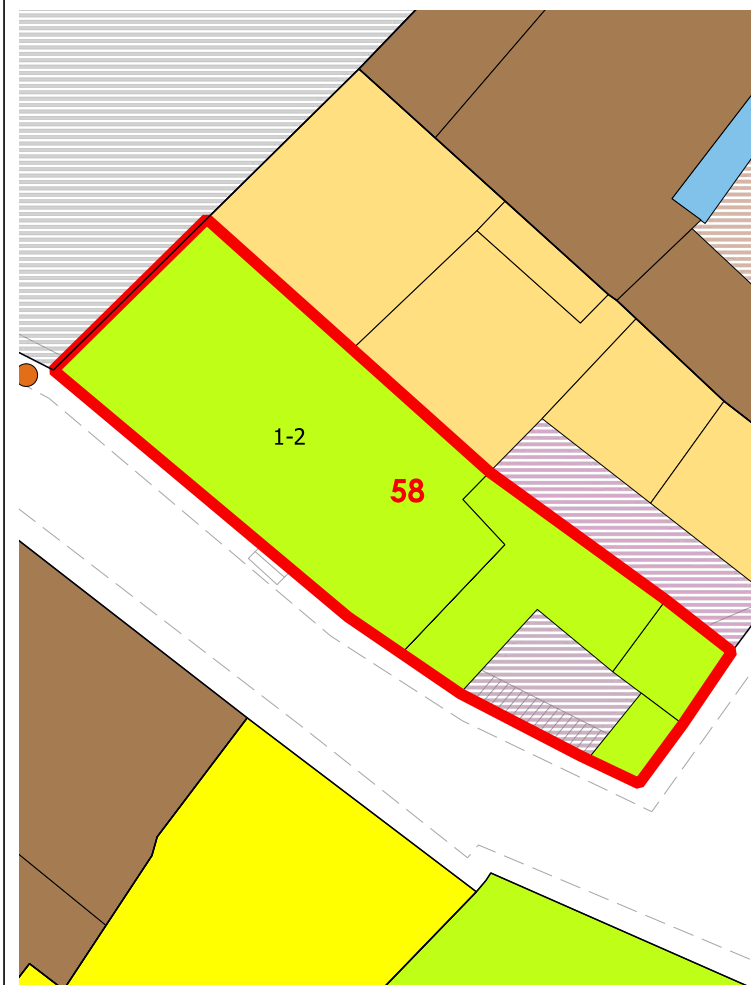

COPERTURE

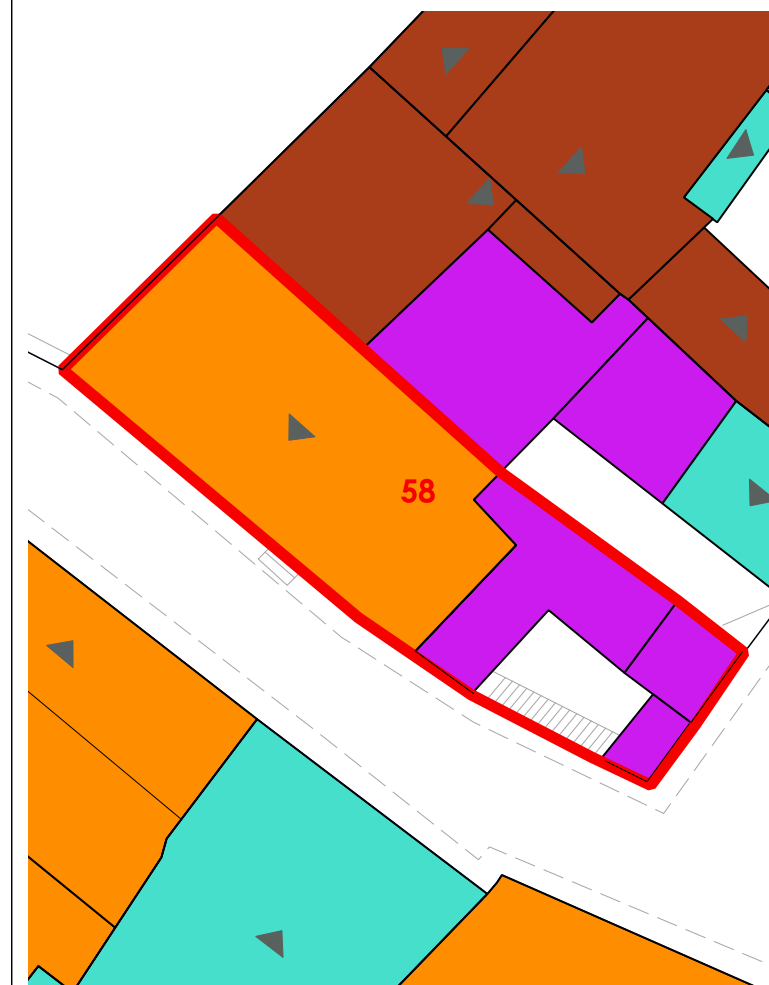

VOLUMI

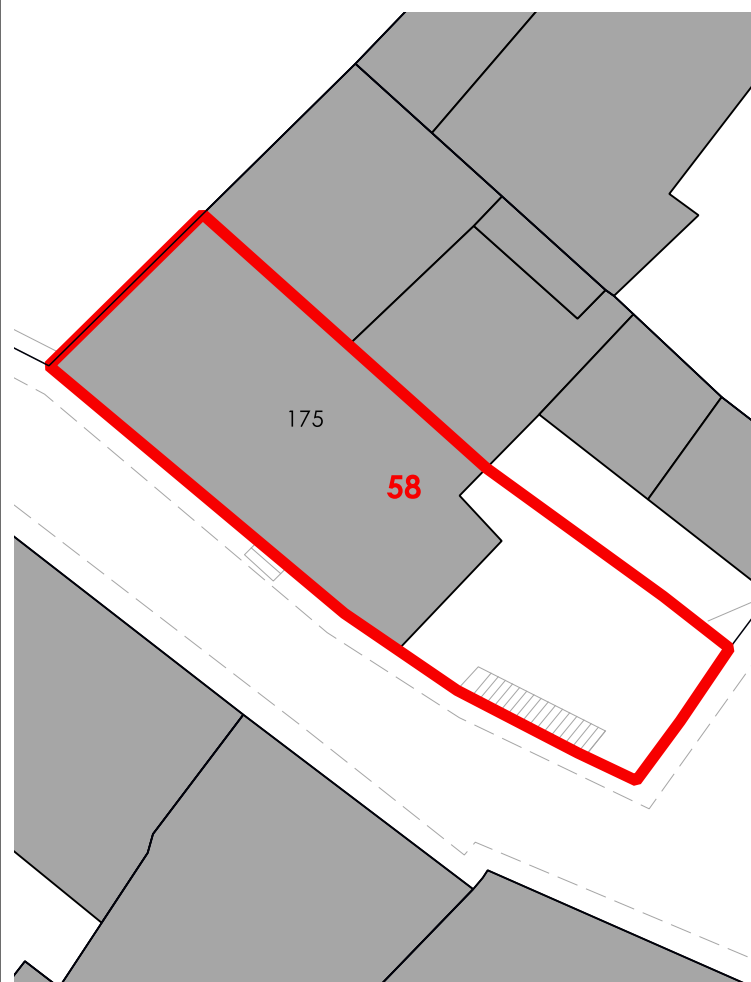

CORTI STORICHE ORIGINARIE

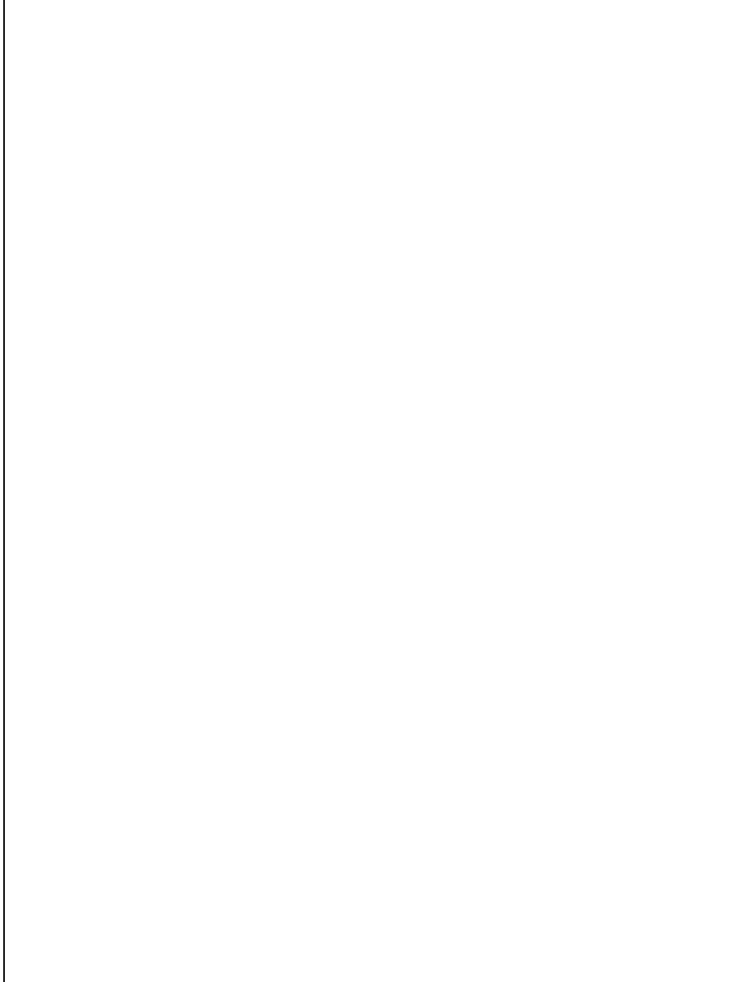

NUOVE EDIFICAZIONI

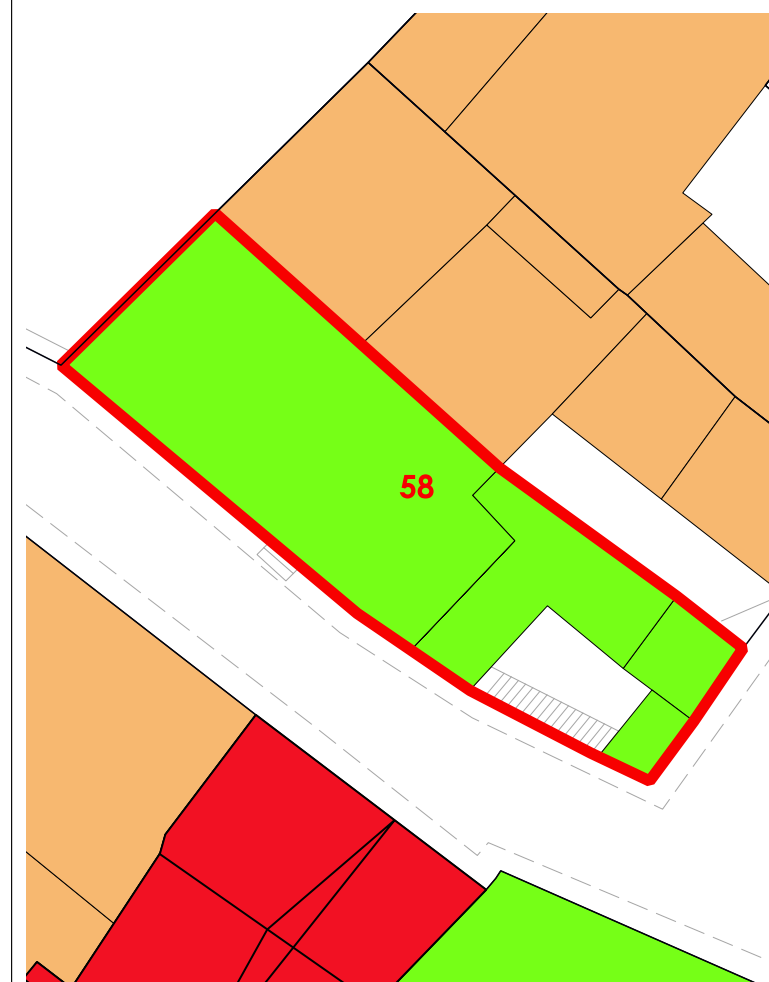

LIVELLO DI TRASFORMABILITA' DELLA UMI: ALTA
 CLASSE DELLA UMI: 3 UNICA

ZONA: A
 Isolato: 4
 idUMI: 58/04
 Superficie Lotto: 83.29 mq
 Superficie Coperta al netto delle tettoie: 74.81 mq
 Superficie Corti e Aree Esterne: 8.48 mq
 Volume: 329.26 mc
 Proprietà: Privata
 Indice Fondiario: 4 mc/mq
 Numero Residenti: 4

UMI di particolare Valenza Storico Documentale: NO

N° Volume	Area	Altezza	Volume	CLASSE	Interventi Ammissibili
175	53.11	6.2	329.26	3	MO - MS - RE - DR

La volumetria pari a zero di alcuni corpi di fabbrica deriva dall'iniziale individuazione, da dati aerofotogrammetrici, degli stessi come tettoie. Le successive analisi hanno evidenziato la trasformazione di tali tettoie in volume.



COMUNE DI SANLURI
PIANO PARTICOLAREGGIATO CENTRO DI PRIMA E ANTICA FONDAZIONE

Isolato	04
U.M.I.	59

INQUADRAMENTO

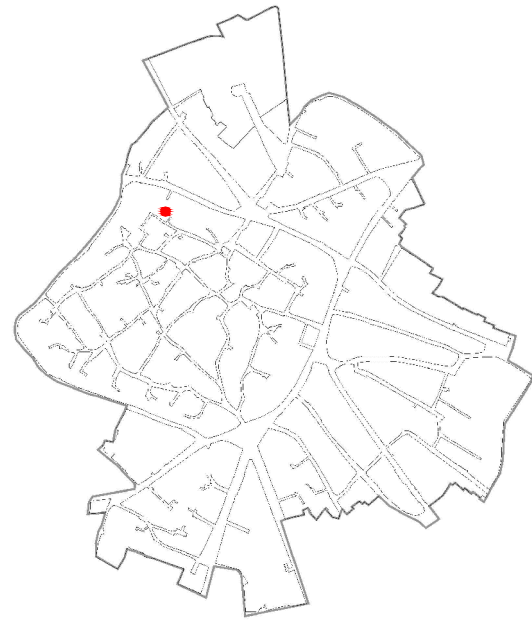

CATASTO STORICO

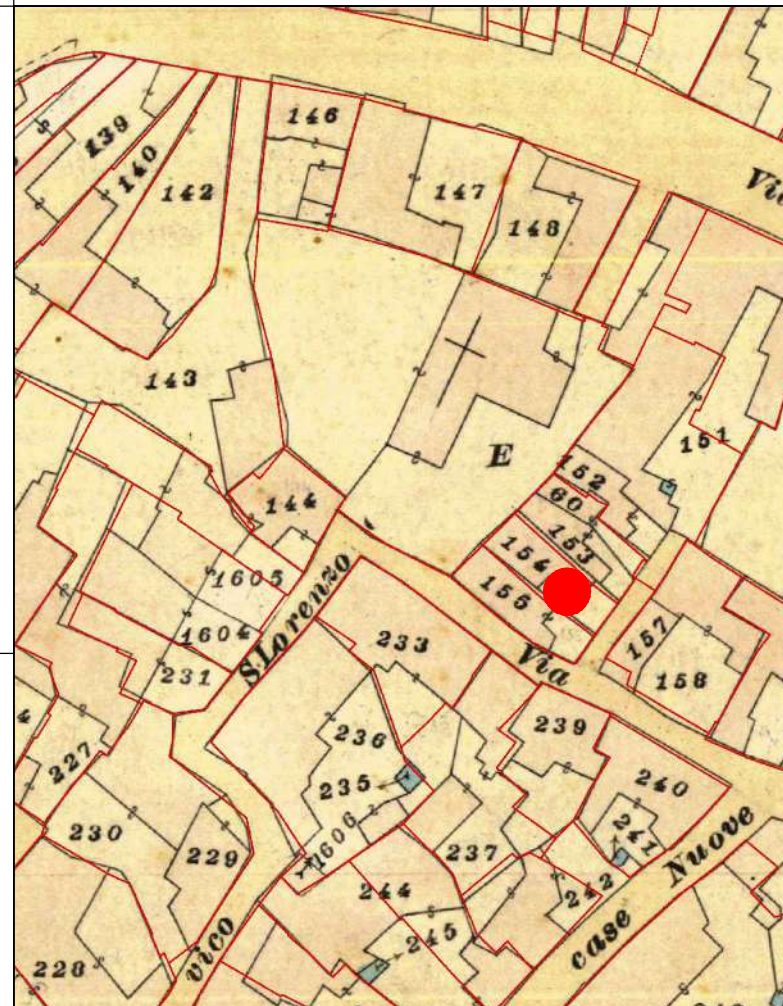

CATASTO ATTUALE

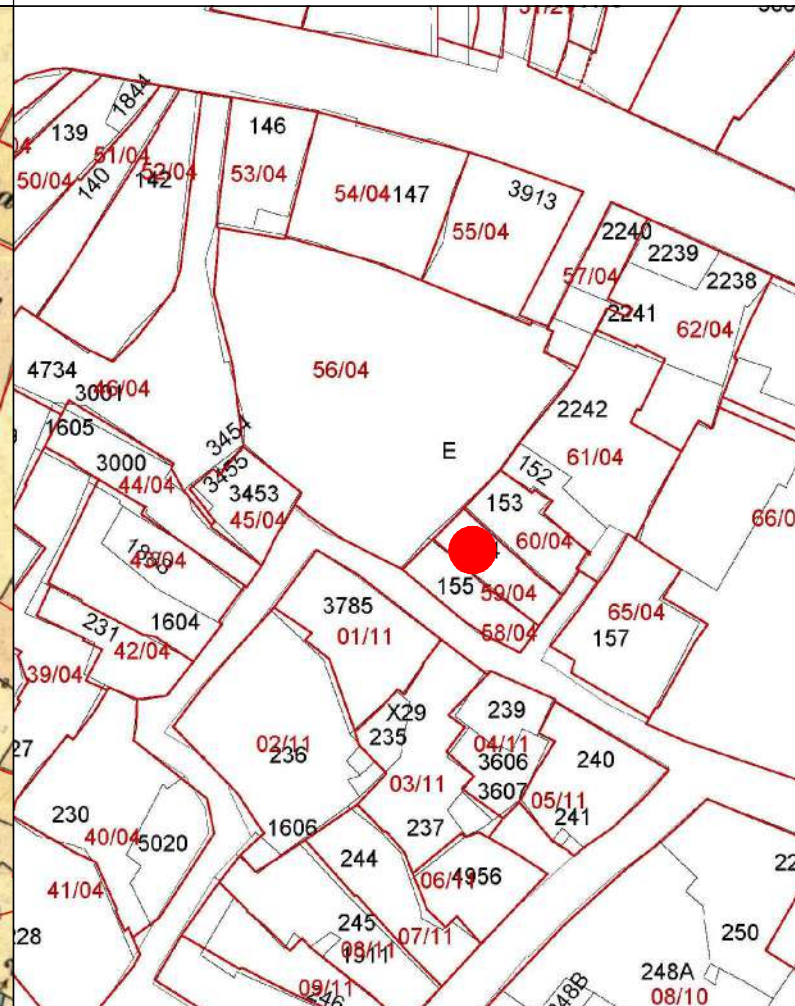

PROFILO STRADALE

DATI IDENTIFICATIVI

Catastali attuali: 154
Catastali storici: 154

DESTINAZIONE D'USO
Residenziale

ORTOFOTO

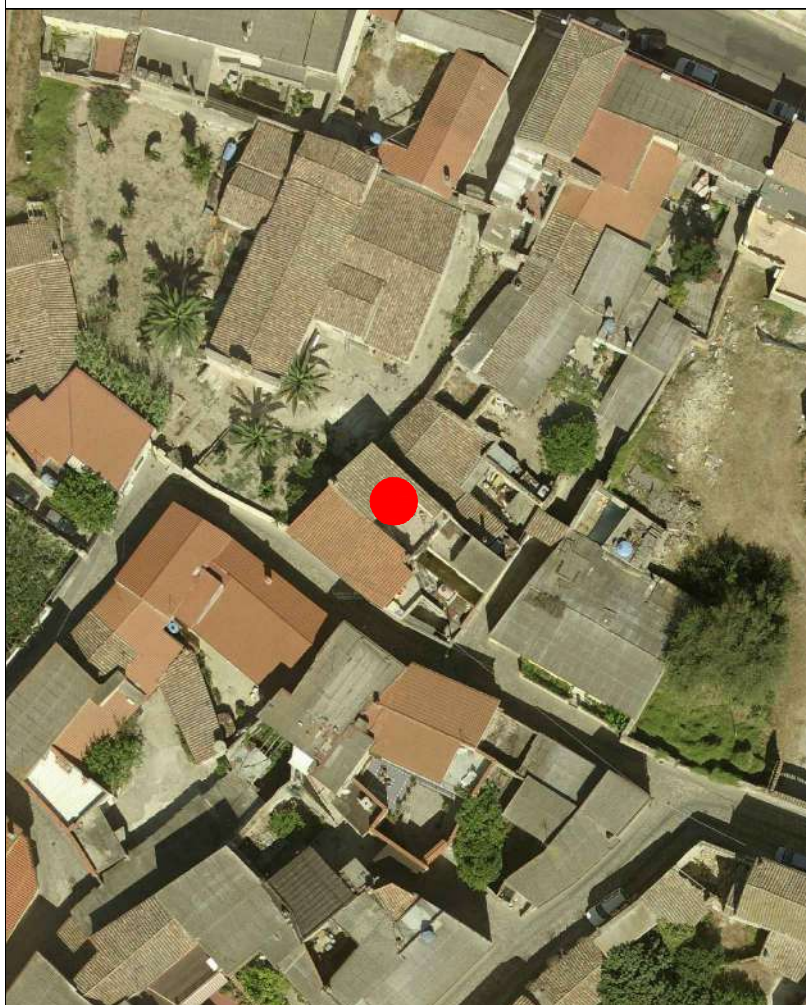

AEROFOTOGRAMMETRIA



FOTO 45°



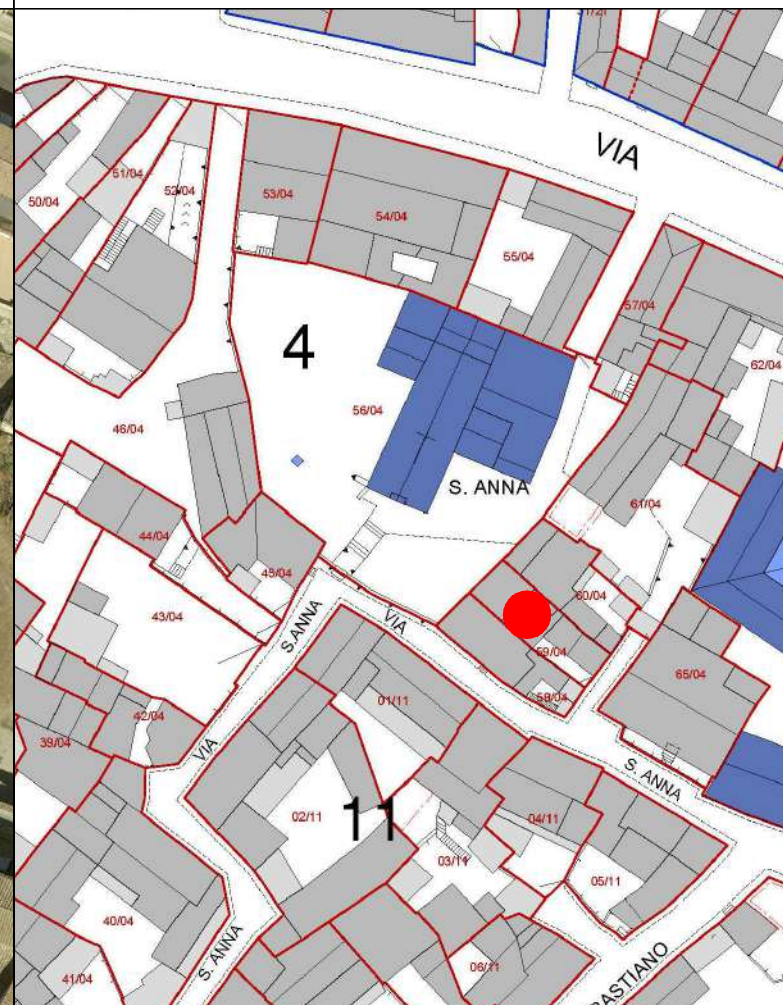

COMUNE DI SANLURI
PIANO PARTICOLAREGGIATO CENTRO DI ANTICA E PRIMA FORMAZIONE

Isolato 4
U.M.I. 59

INQUADRAMENTO

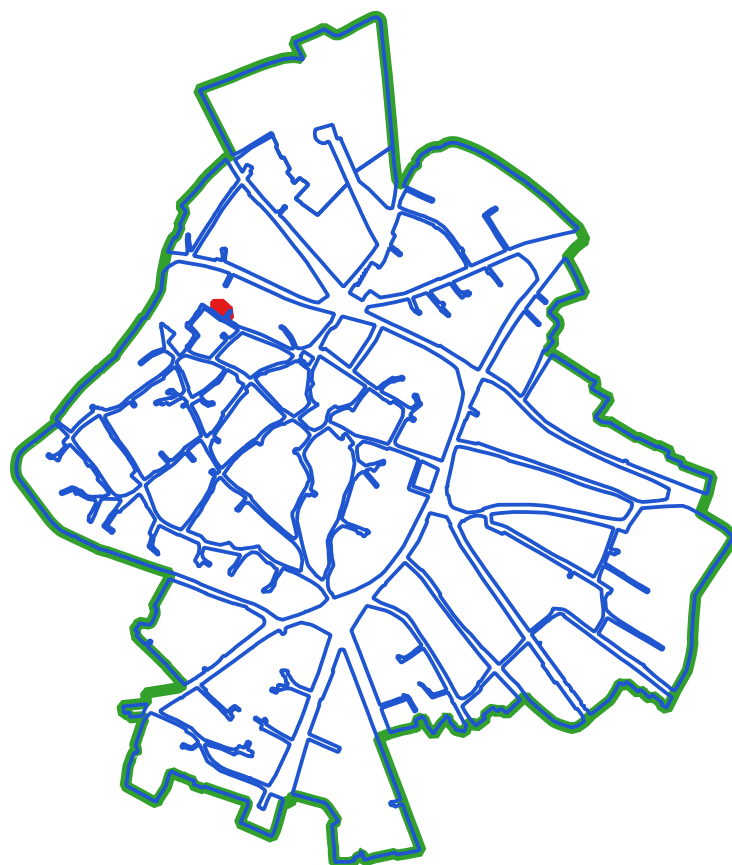

CLASSI DI TRASFORMABILITA'

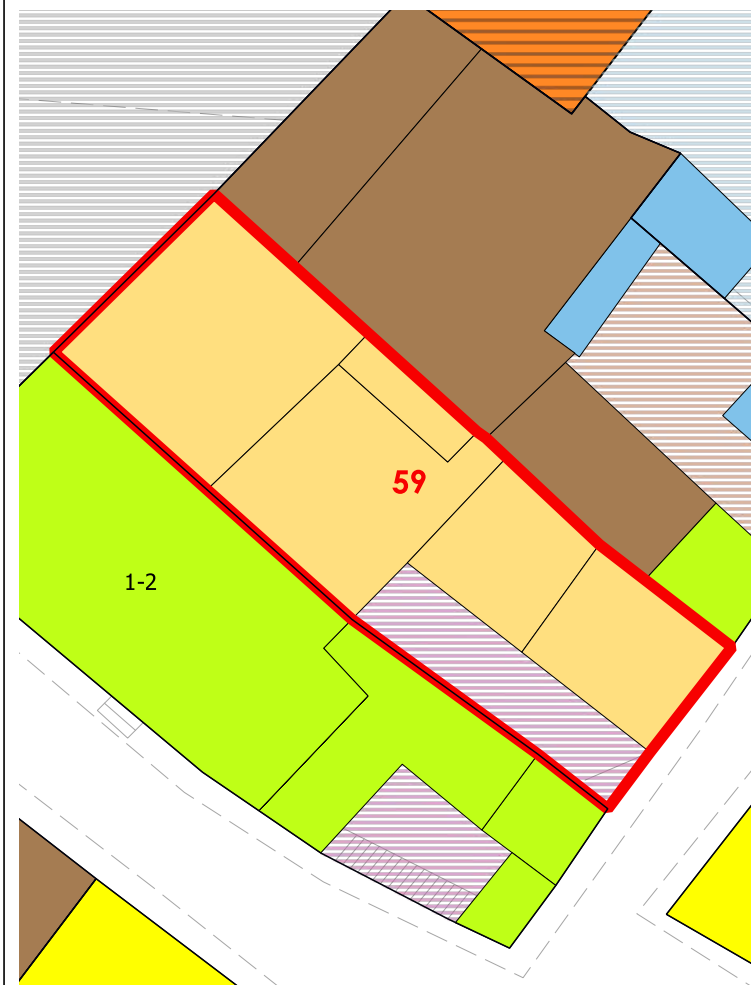

COPERTURE



LIVELLO DI TRASFORMABILITA' DELLA UMI: MEDIA
CLASSE DELLA UMI: 2b UNICA

ZONA: A
Isolato: 4
idUMI: 59/04
Superficie Lotto: 82.15 mq
Superficie Coperta al netto delle tettoie: 70.21 mq
Superficie Corti e Aree Esterne: 11.94 mq
Volume: 375.59 mc
Proprietà: Privata
Indice Fondiario: 4.6 mc/mq
Numero Residenti: 2

UMI di particolare Valenza Storico Documentale: NO

N°	Volume	Area	Altezza	Volume	CLASSE	Interventi Ammissibili
176		25.3	6.96	176.09	2b	MO - MS - RE - RC - RTF
177		19.65	4.45	87.42	2b	MO - MS - RE - RC - RTF
178		3.35	5.91	19.8	2b	MO - MS - RE - RC - RTF
179		10.12	3.21	32.48	2b	MO - MS - RE - RC - RTF
180		11.79	5.07	59.8	2b	MO - MS - RE - RC - RTF

VOLUMI

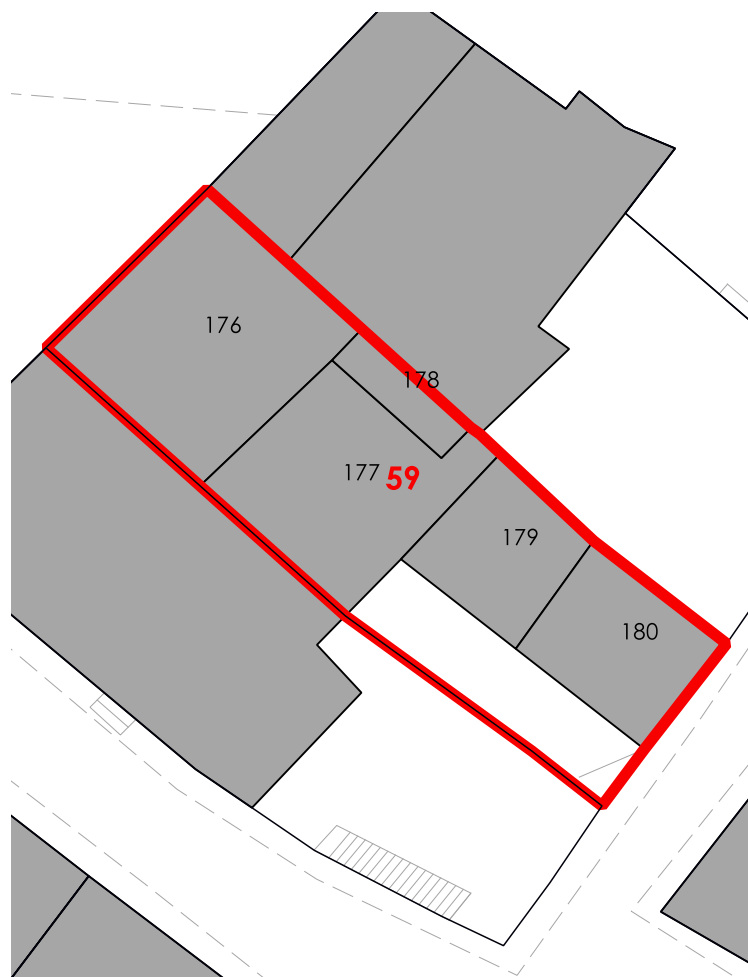

CORTI STORICHE ORIGINARIE

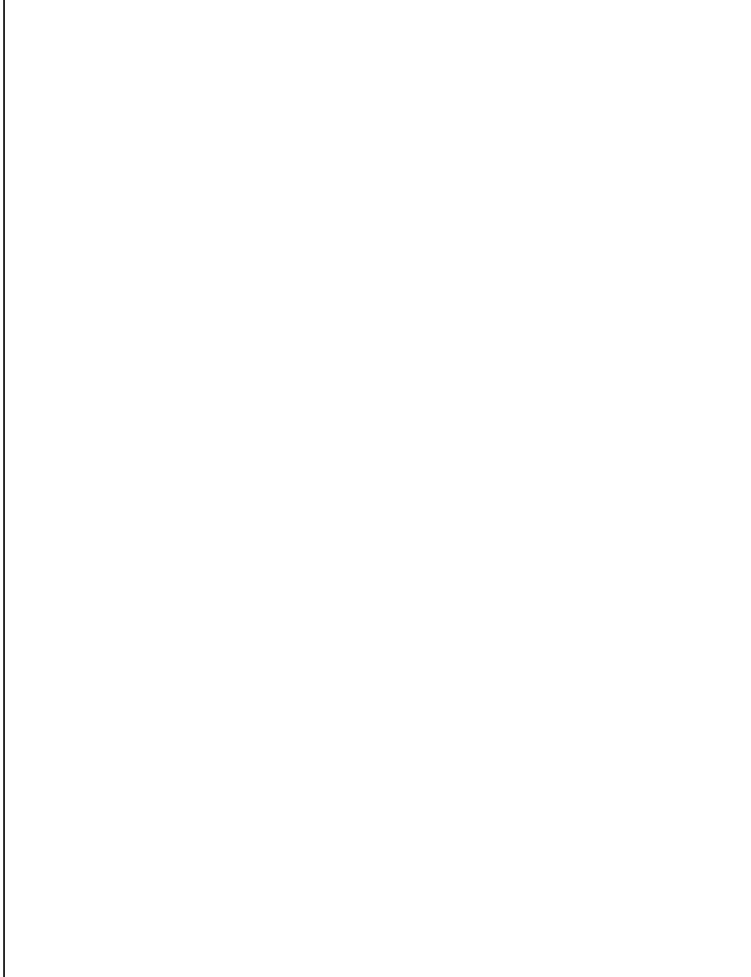

NUOVE EDIFICAZIONI



La volumetria pari a zero di alcuni corpi di fabbrica deriva dall'iniziale individuazione, da dati aerofotogrammetrici, degli stessi come tettoie. Le successive analisi hanno evidenziato la trasformazione di tali tettoie in volume.



COMUNE DI SANLURI
PIANO PARTICOLAREGGIATO CENTRO DI PRIMA E ANTICA FONDAZIONE

Isolato	04
U.M.I.	60

INQUADRAMENTO

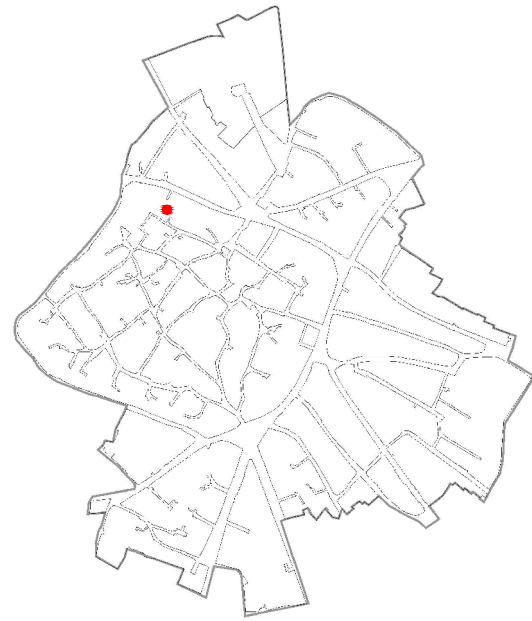

CATASTO STORICO

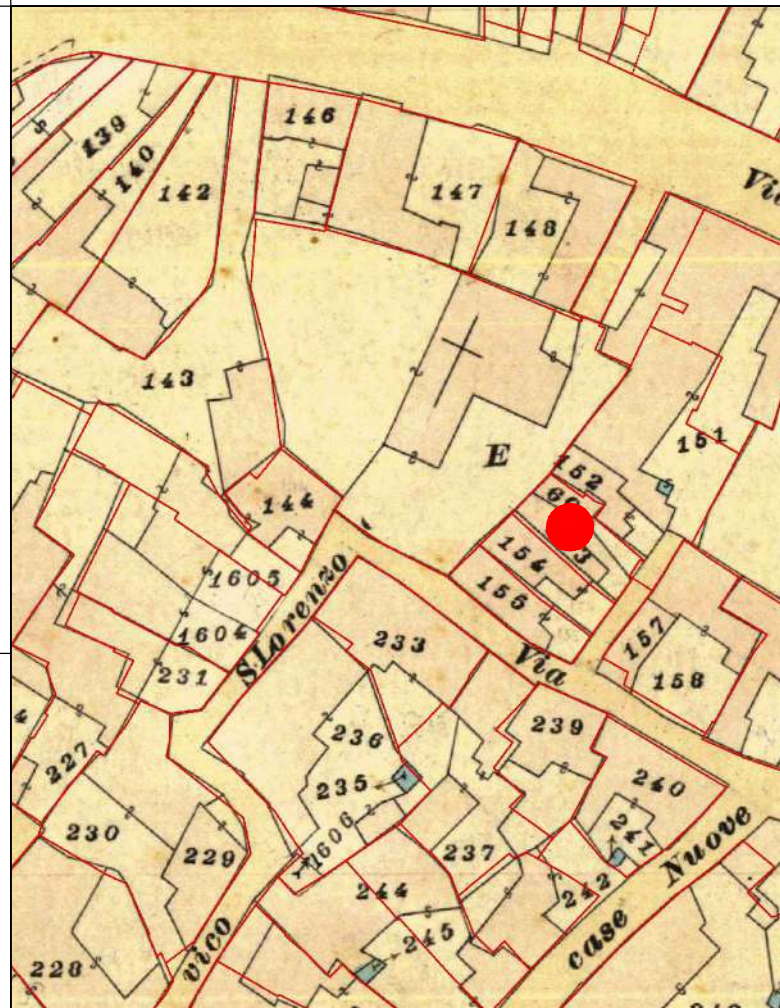

CATASTO ATTUALE

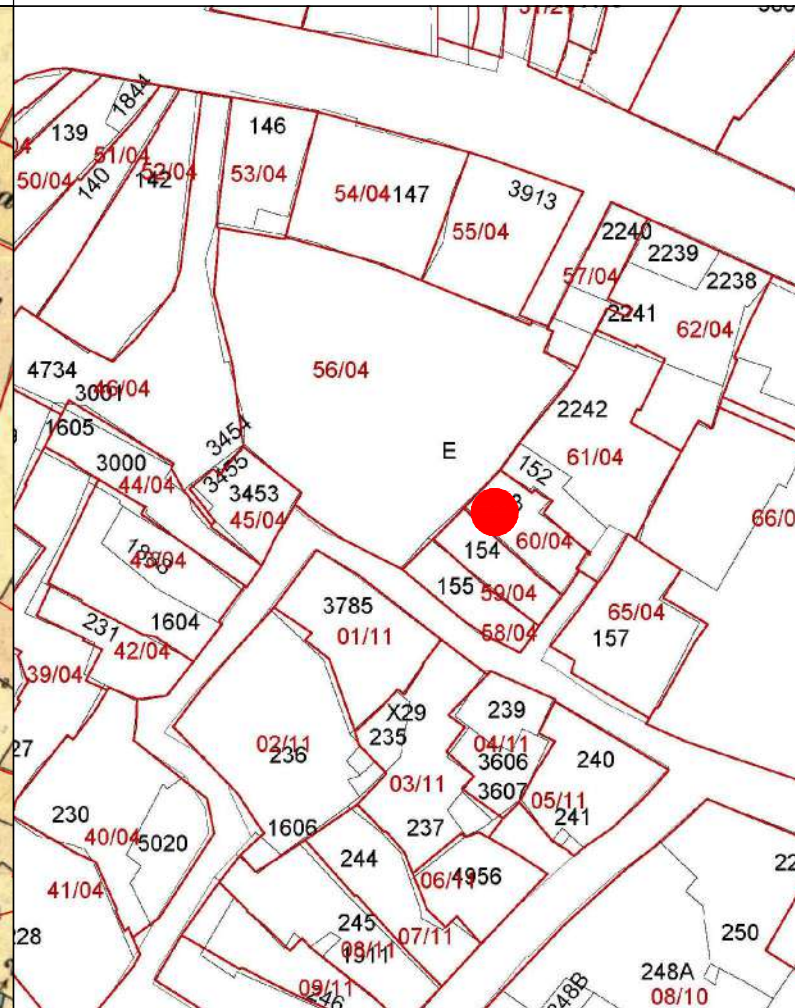

PROFILO STRADALE

DATI IDENTIFICATIVI

Catastali attuali: 153
 Catastali storici: 153, 60

DESTINAZIONE D'USO
 Residenziale

ORTOFOTO



AEROFOTOGRAMMETRIA



FOTO 45°



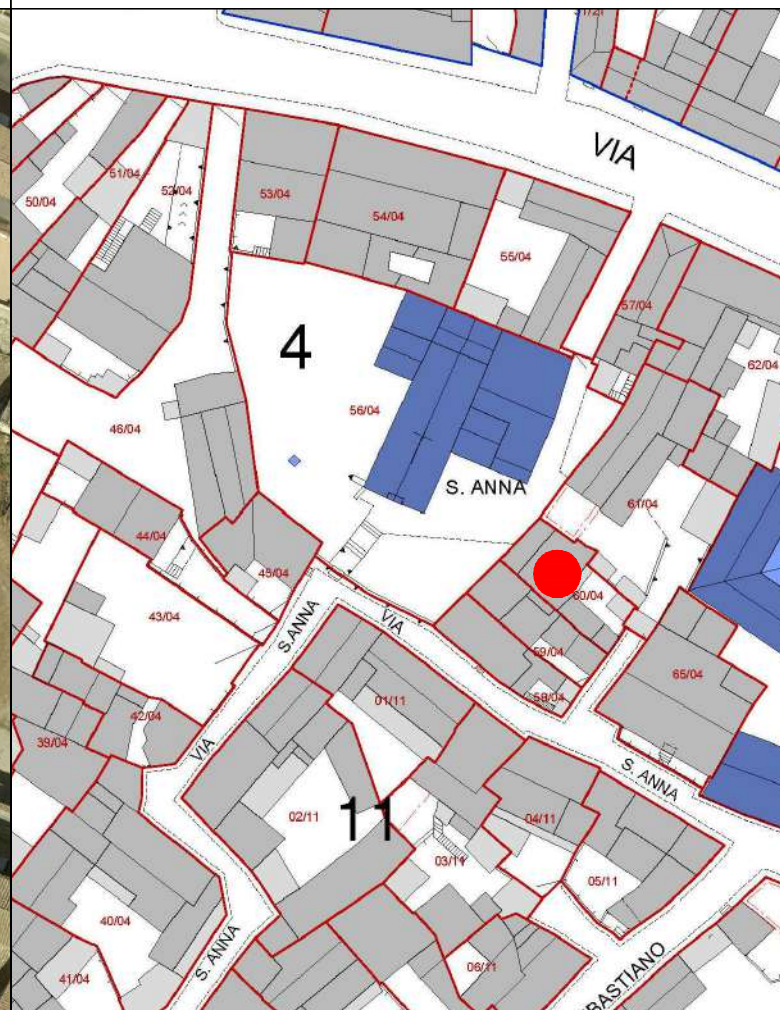

COMUNE DI SANLURI
PIANO PARTICOLAREGGIATO CENTRO DI ANTICA E PRIMA FORMAZIONE

Isolato	4
U.M.I.	60

INQUADRAMENTO

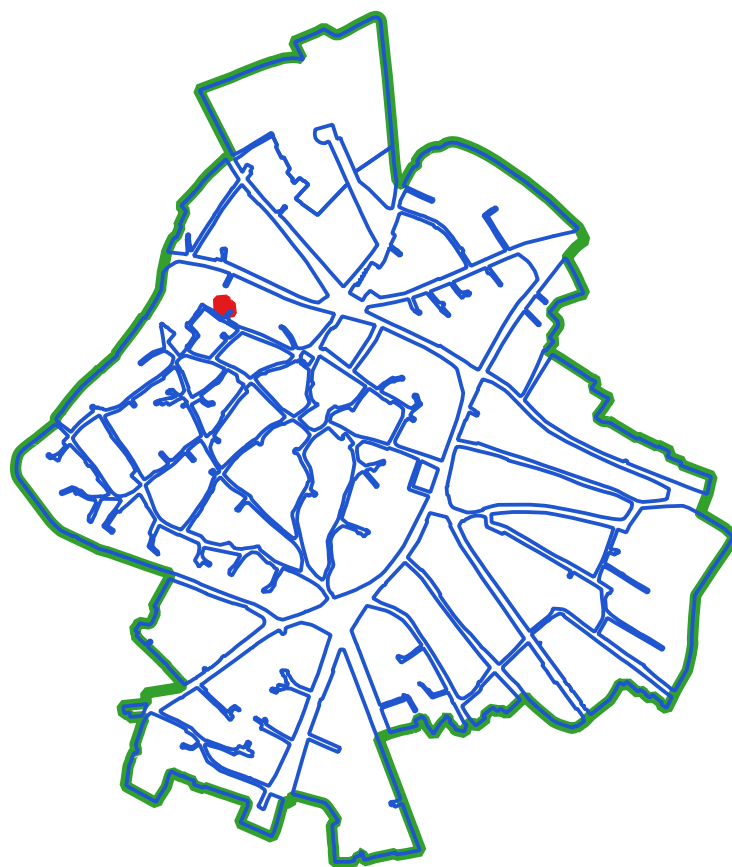

CLASSI DI TRASFORMABILITA'

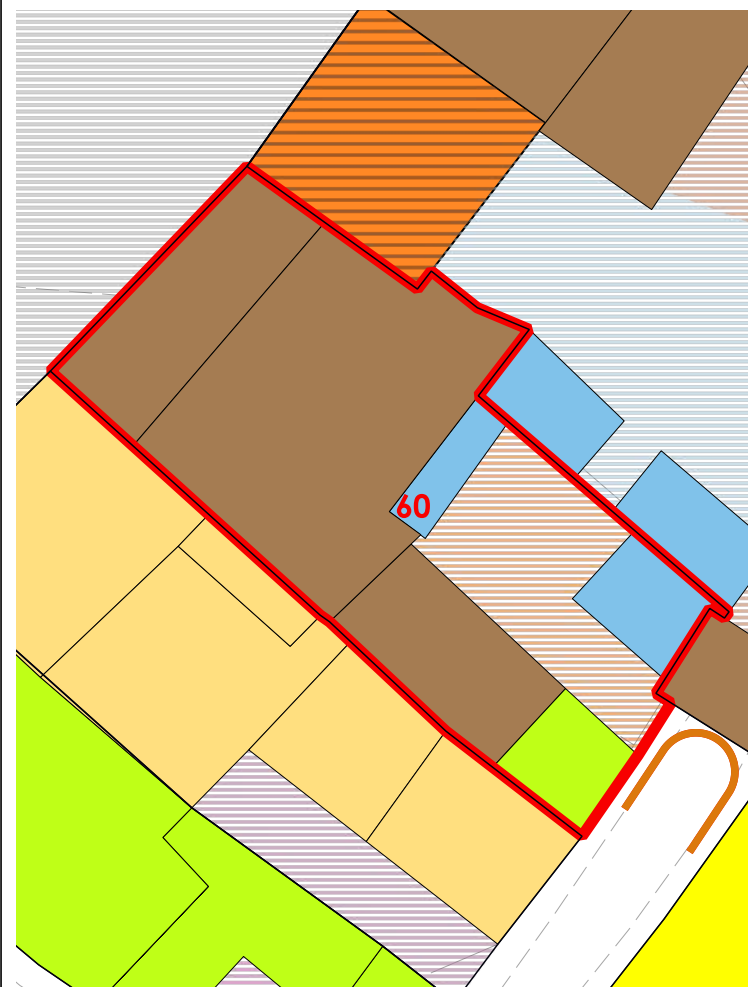

COPERTURE

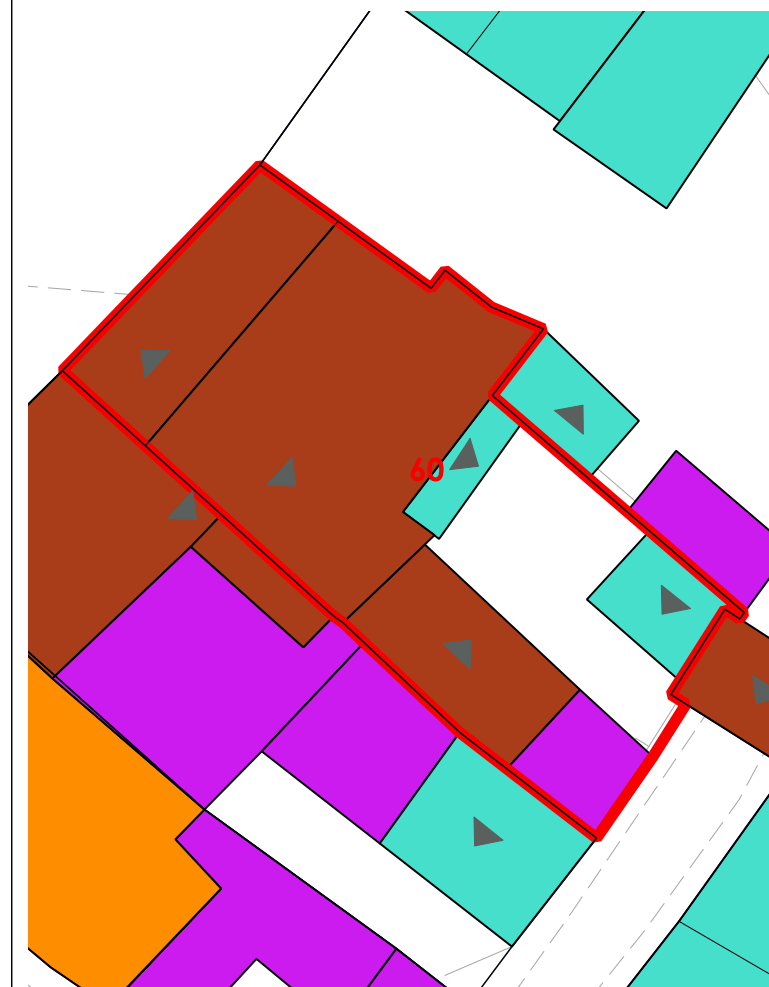

LIVELLO DI TRASFORMABILITA' DELLA UMI: BASSA
 CLASSE DELLA UMI: 2a UNICA

ZONA: A
 Isolato: 4
 idUMI: 60/04
 Superficie Lotto: 99.91 mq
 Superficie Coperta al netto delle tettoie: 73.16 mq
 Superficie Corti e Aree Esterne: 26.75 mq
 Volume: 159.96 mc
 Proprietà: Privata
 Indice Fondiario: 1.6 mc/mq
 Numero Residenti: 0

UMI di particolare Valenza Storico Documentale: NO

N°	Volume	Area	Altezza	Volume	CLASSE	Interventi Ammissibili
251		15.24	3.65	55.61	2a	MO - MS - RC - RTF
252		40.13	2.6	104.35	2a	MO - MS - RC - RTF

VOLUMI

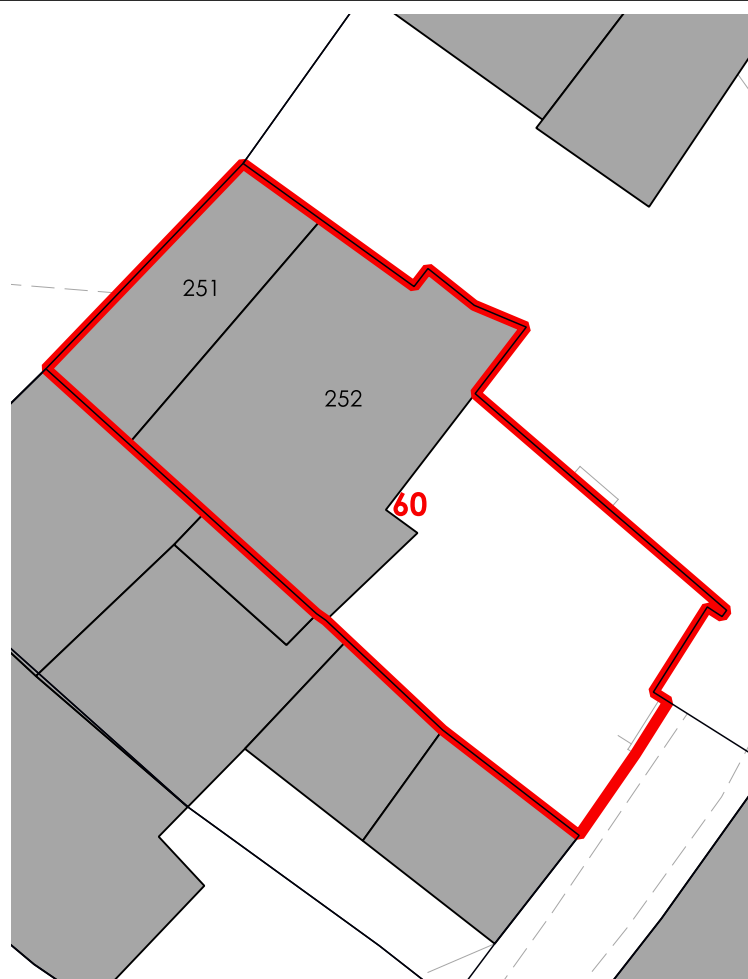

CORTI STORICHE ORIGINARIE

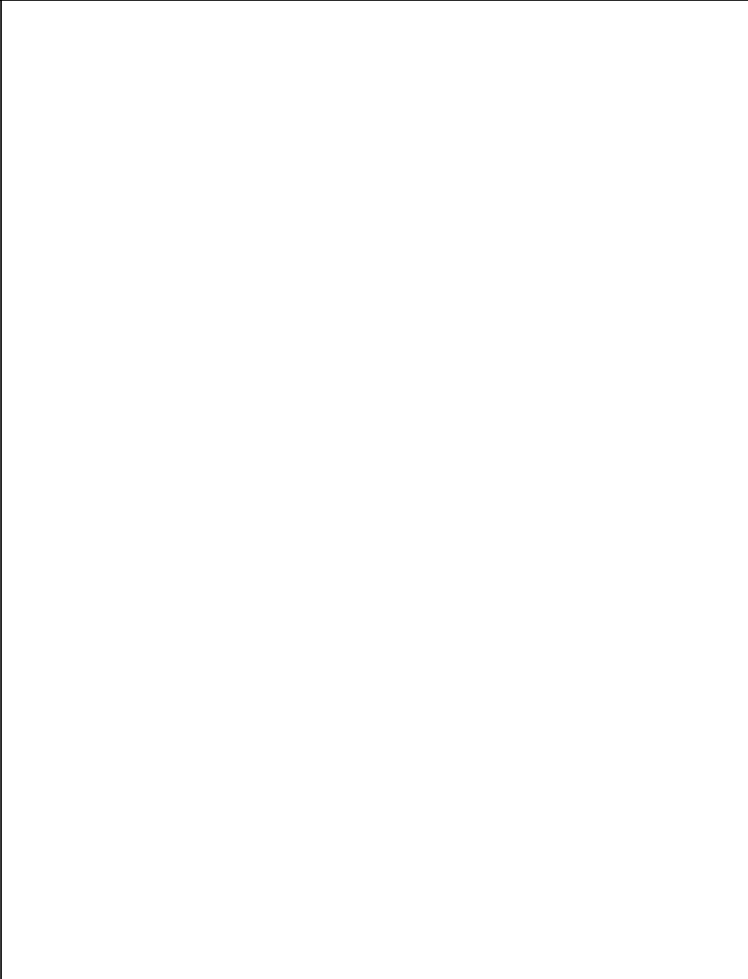

NUOVE EDIFICAZIONI

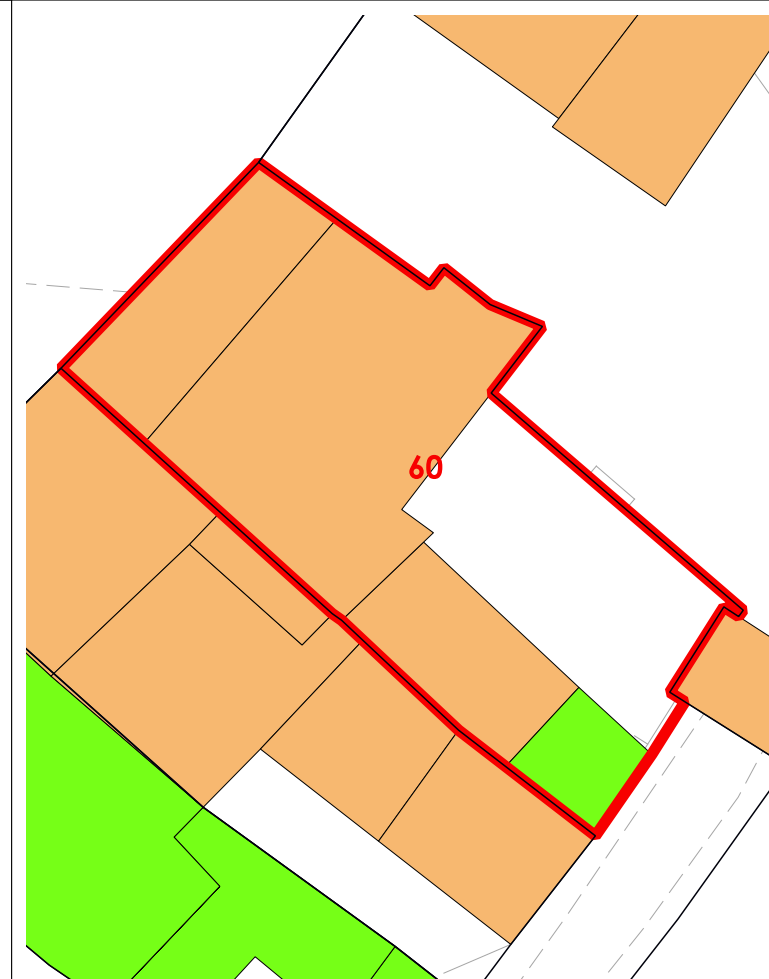

La volumetria pari a zero di alcuni corpi di fabbrica deriva dall'iniziale individuazione, da dati aerofotogrammetrici, degli stessi come tettoie. Le successive analisi hanno evidenziato la trasformazione di tali tettoie in volume.



COMUNE DI SANLURI
PIANO PARTICOLAREGGIATO CENTRO DI PRIMA E ANTICA FONDAZIONE

Isolato 04

U.M.I. 61

INQUADRAMENTO

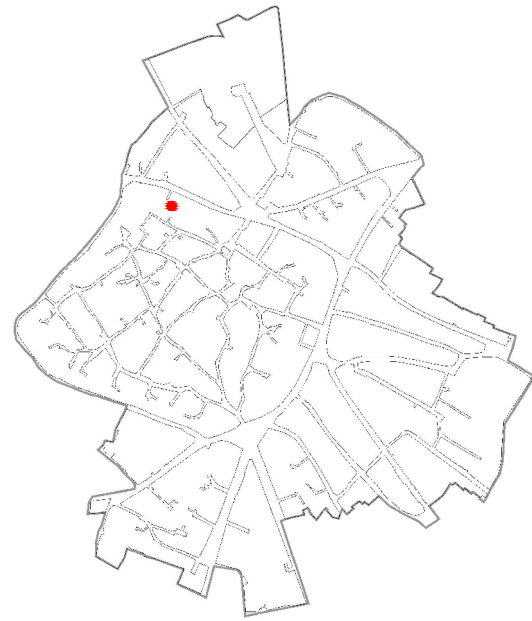

CATASTO STORICO

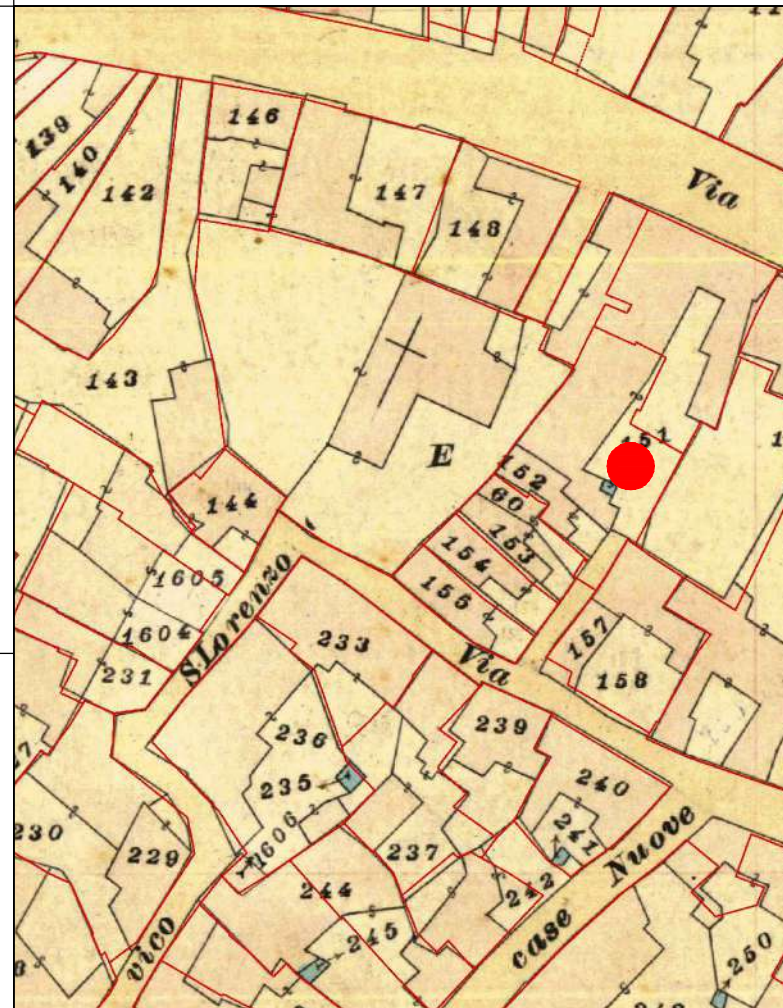

CATASTO ATTUALE

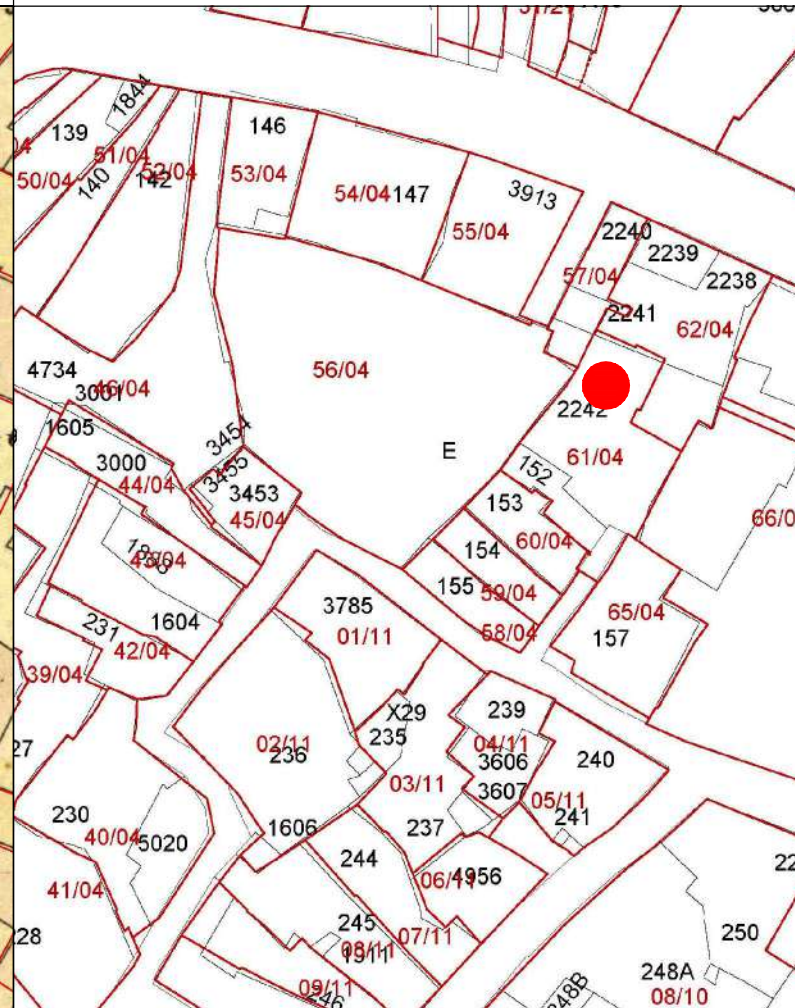

PROFILO STRADALE

DATI IDENTIFICATIVI
 Catastali attuali: 152, 2242p
 Catastali storici: 151p, 152

DESTINAZIONE D'USO
 Residenziale

ORTOFOTO



AEROFOTOGRAMMETRIA



FOTO 45°





INQUADRAMENTO

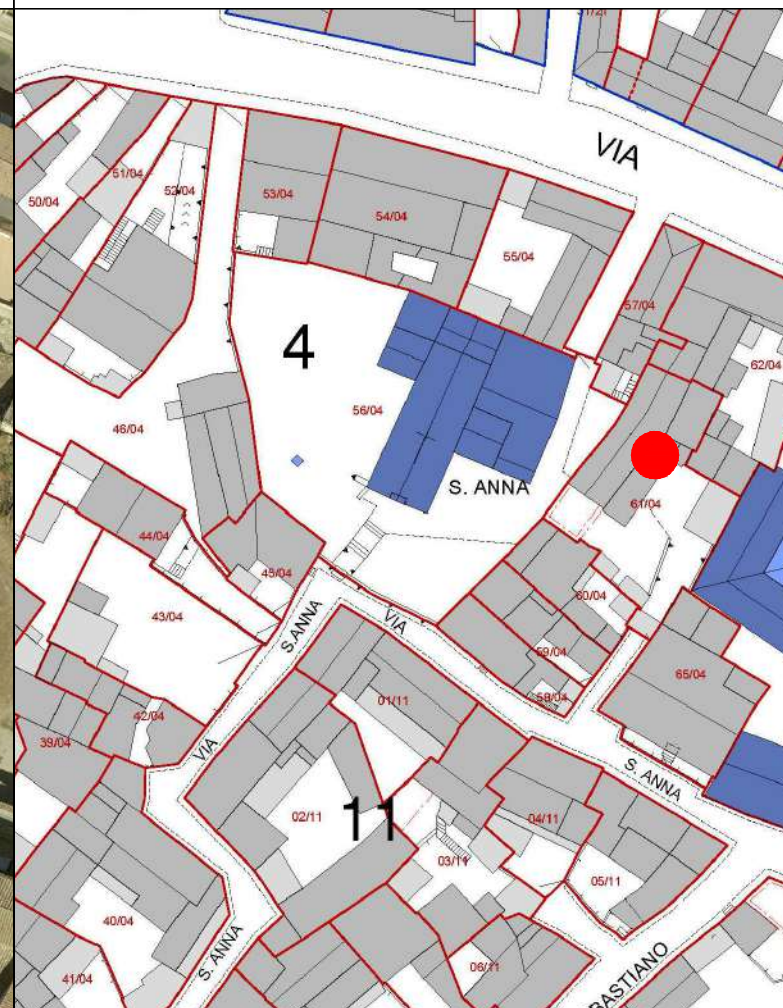
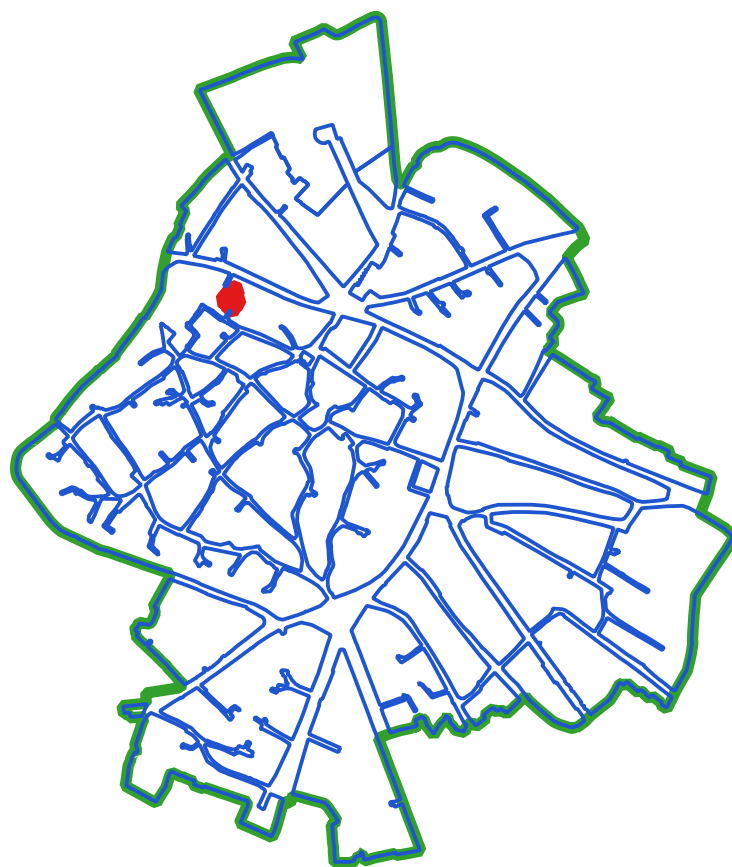

CLASSI DI TRASFORMABILITA'

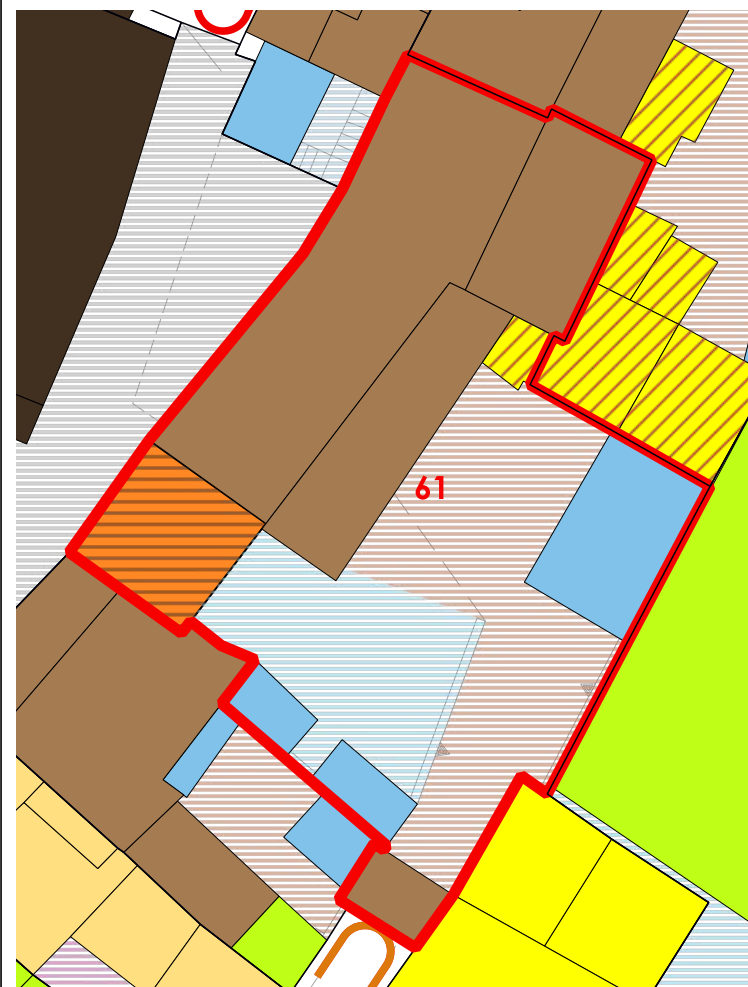

COPERTURE



LIVELLO DI TRASFORMABILITA' DELLA UMI: BASSA
CLASSE DELLA UMI: 2a UNICA

ZONA: A
Isolato: 4
idUMI: 61/04
Superficie Lotto: 334.37 mq
Superficie Coperta al netto delle tettoie: 145.23 mq
Superficie Corti e Aree Esterne: 189.14 mq
Volume: 428.22 mc
Proprietà: Privata
Indice Fondiario: 1.3 mc/mq
Numero Residenti: 4

UMI di particolare Valenza Storico Documentale: SI

N°	Volume	Area	Altezza	Volume	CLASSE	Interventi Ammissibili
181	81.78	3.38	276.43	2a	MO - MS - RC - RTF	
182	29.86	2.32	69.28	2a	MO - MS - RC - RTF	
183	26.45	3.12	82.51	2a	MO - MS - RC - RTF	

VOLUMI

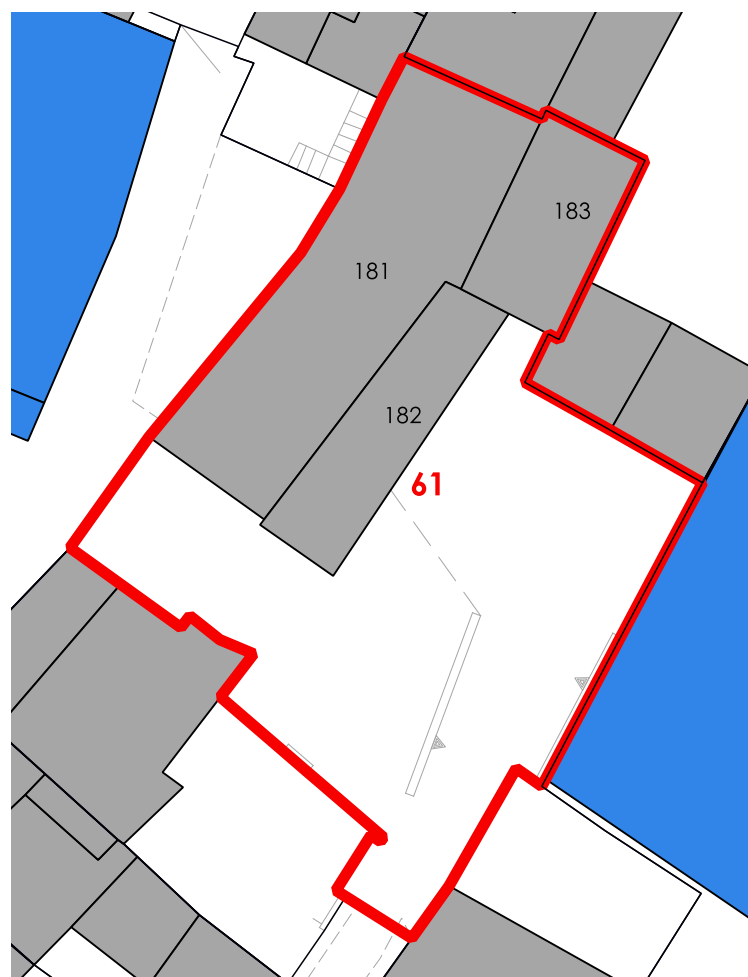

CORTI STORICHE ORIGINARIE

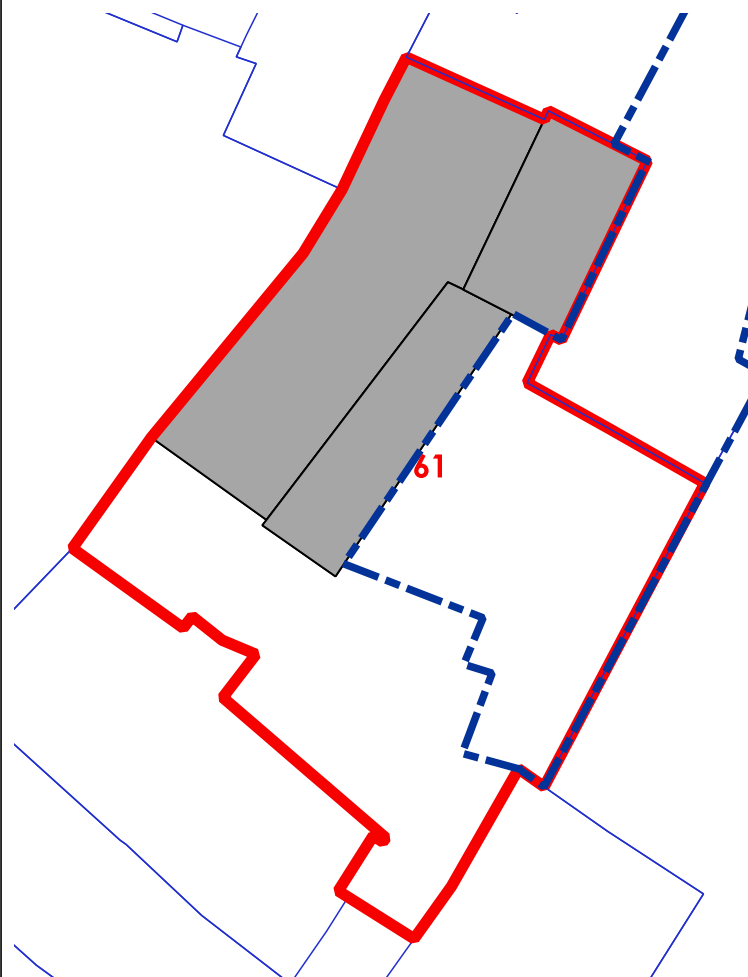

NUOVE EDIFICAZIONI





COMUNE DI SANLURI
PIANO PARTICOLAREGGIATO CENTRO DI PRIMA E ANTICA FONDAZIONE

Isolato	04
U.M.I.	62

INQUADRAMENTO



CATASTO STORICO

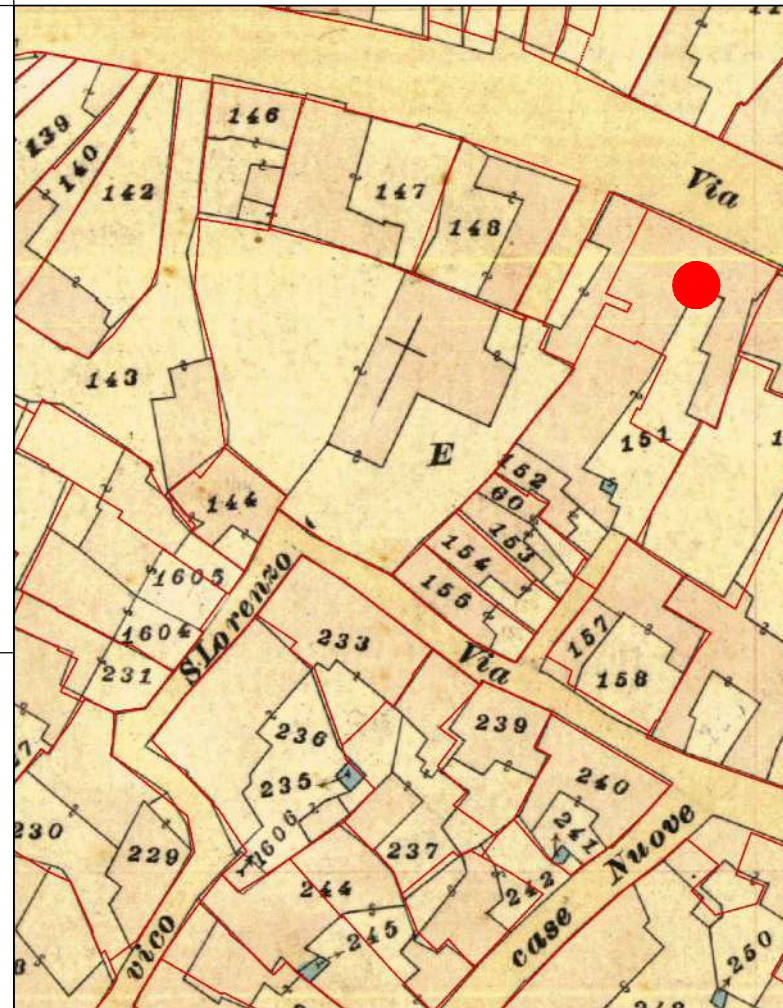

CATASTO ATTUALE

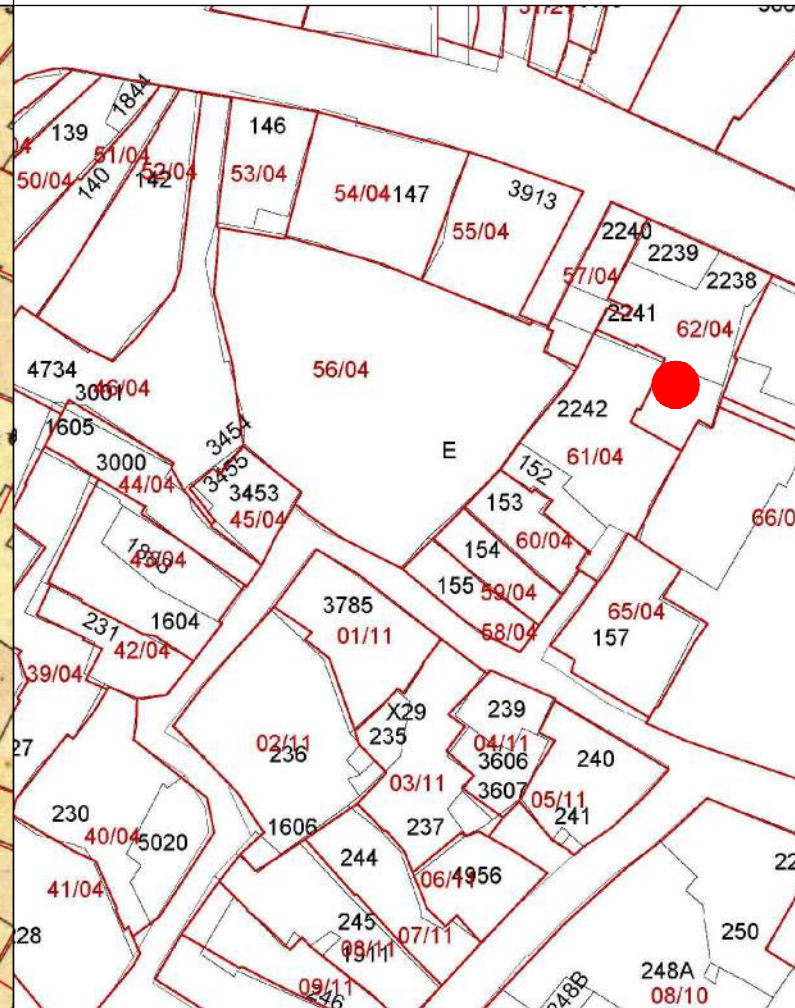

PROFILO STRADALE



DATI IDENTIFICATIVI
 Catastali attuali: 2238, 2239, 2241, 2242p
 Catastali storici: 151p

DESTINAZIONE D'USO
 Residenziale
 Comm./Artigianale

ORTOFOTO



AEROFOTOGRAMMETRIA



FOTO 45°

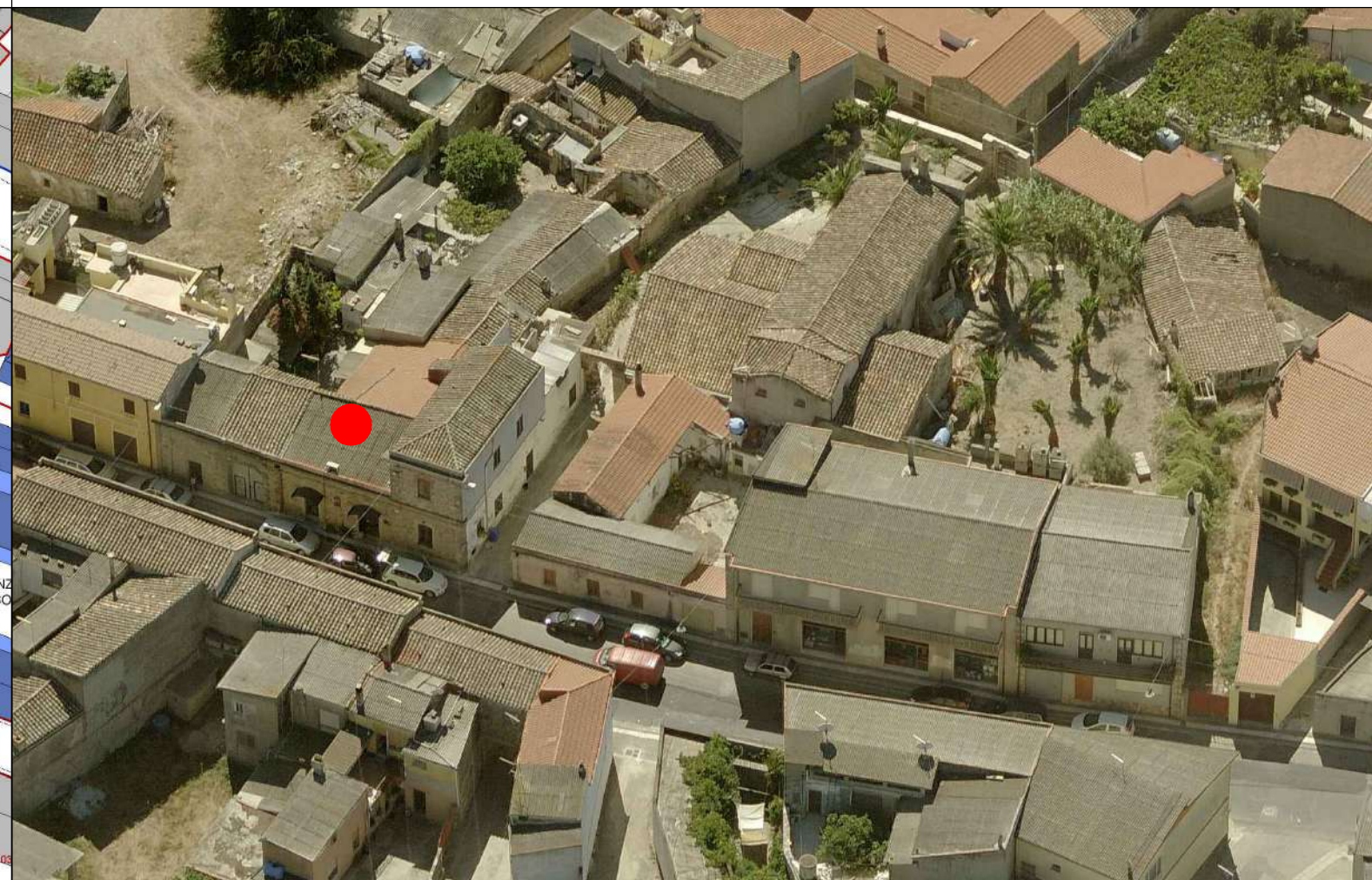



COMUNE DI SANLURI
PIANO PARTICOLAREGGIATO CENTRO DI ANTICA E PRIMA FORMAZIONE

Isolato 4
U.M.I. 62

INQUADRAMENTO

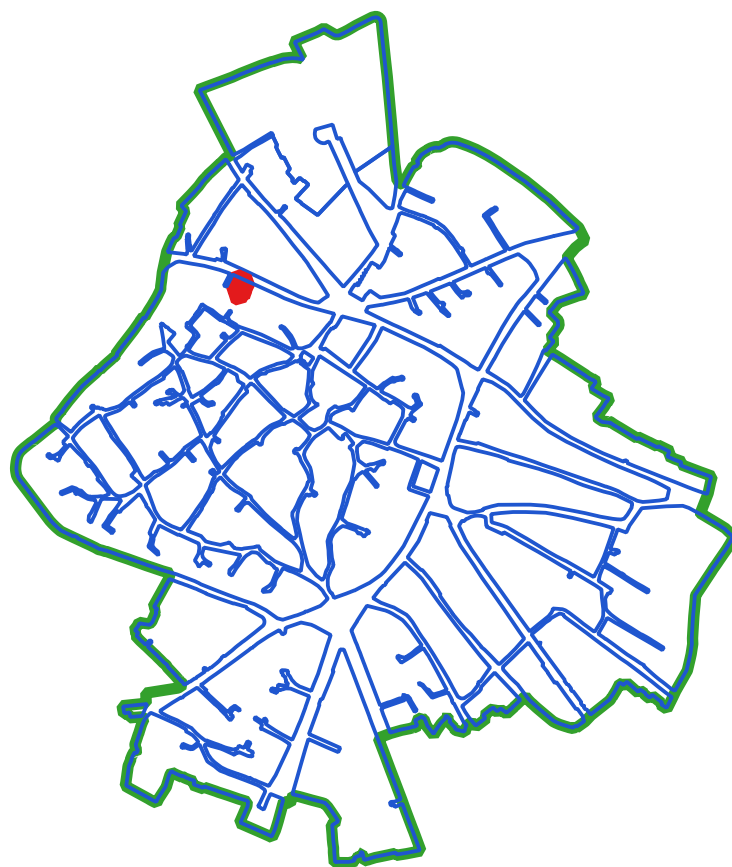

CLASSI DI TRASFORMABILITA'

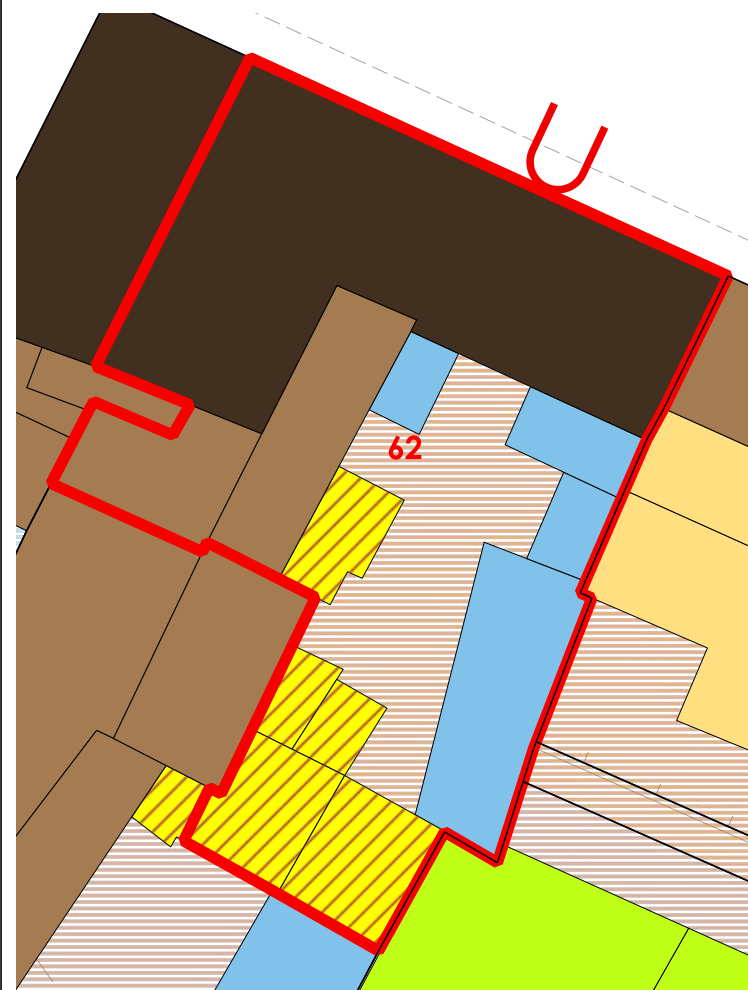

COPERTURE



LIVELLO DI TRASFORMABILITA' DELLA UMI: BASSA
CLASSE DELLA UMI: 1 PREVALEN

ZONA: A
Isolato: 4
idUMI: 62/04
Superficie Lotto: 315.33 mq
Superficie Coperta al netto delle tettoie: 196.31 mq
Superficie Corti e Aree Esterne: 119.02 mq
Volume: 804.61 mc
Proprietà: Privata
Indice Fondiario: 2.6 mc/mq
Numero Residenti: 6

UMI di particolare Valenza Storico Documentale: SI

N° Volume	Area	Altezza	Volume	CLASSE	Interventi Ammissibili
184	13.99	2.4	33.58	4rig	PROG DEM
185	15.78	3.14	49.56	4rig	PROG DEM
189	18.36	3.44	63.17	2a	MO - MS - RC - RTF
190	24.4	2.63	64.17	2a	MO - MS - RC - RTF
191	123.78	4.8	594.13	1	MO - MS - RC - RTF

VOLUMI

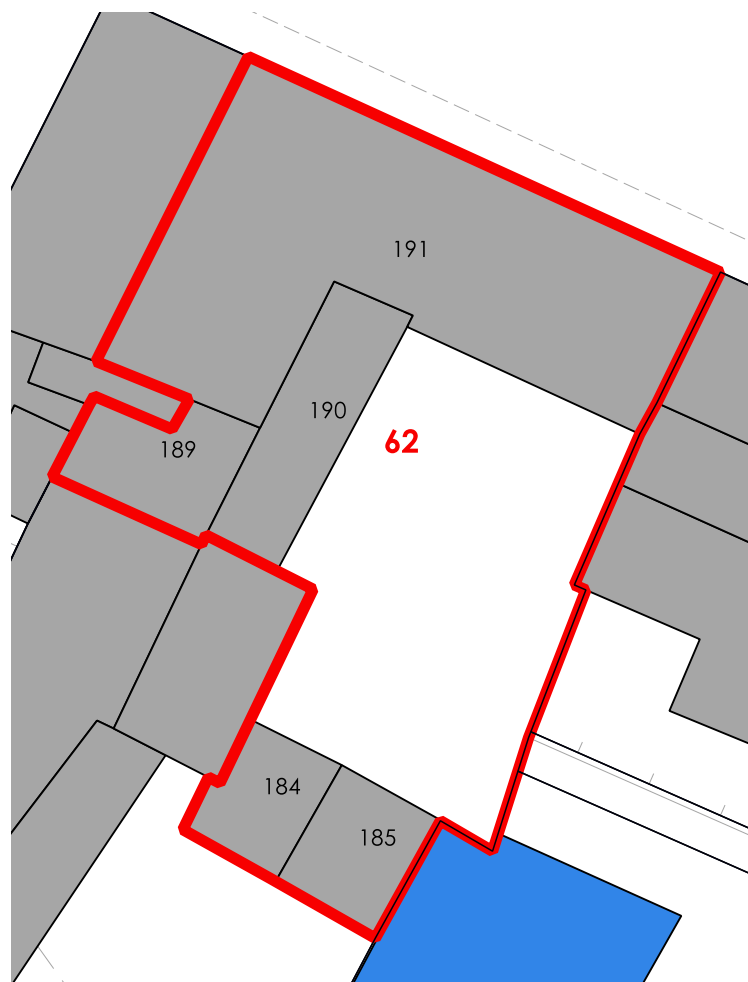

CORTI STORICHE ORIGINARIE

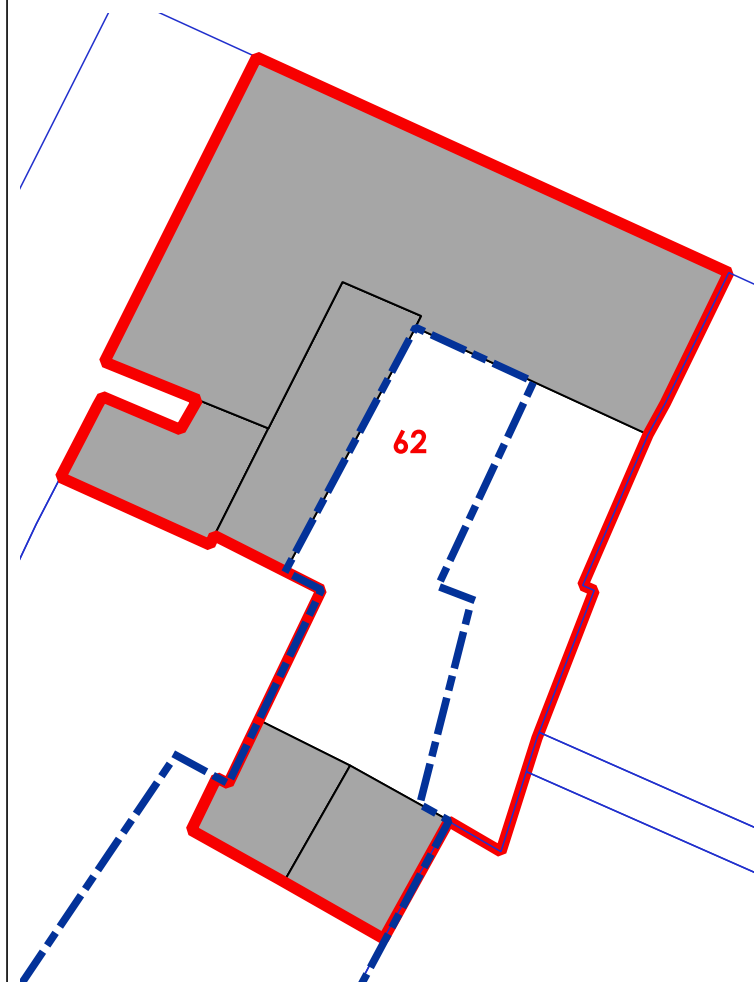

NUOVE EDIFICAZIONI

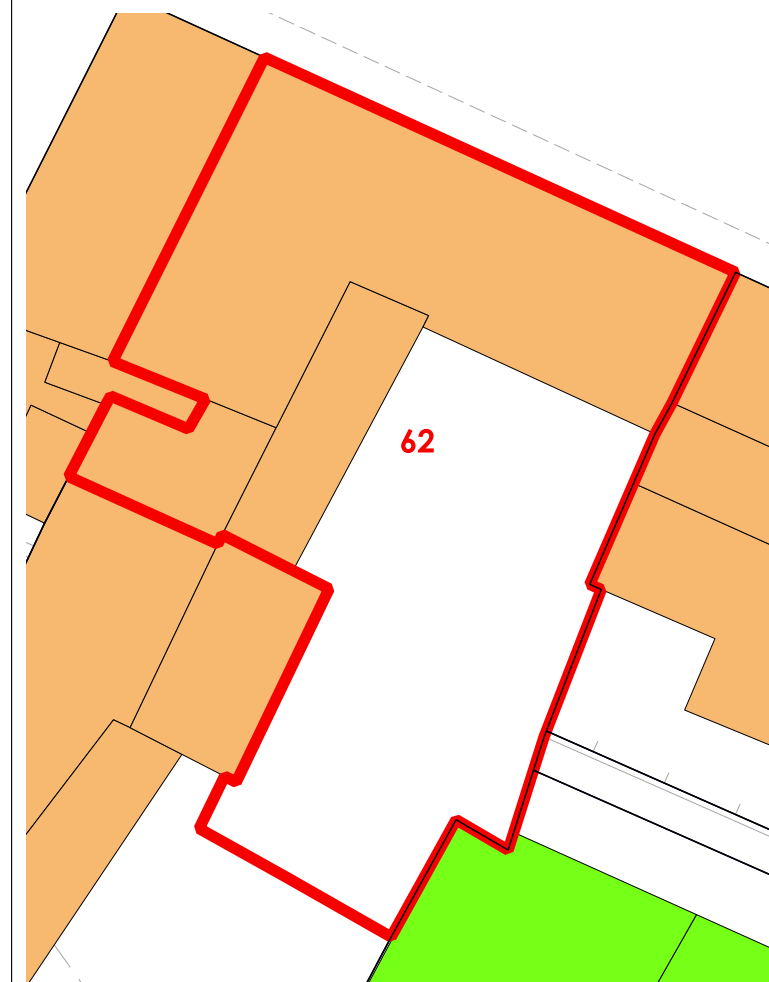

La volumetria pari a zero di alcuni corpi di fabbrica deriva dall'iniziale individuazione, da dati aerofotogrammetrici, degli stessi come tettoie. Le successive analisi hanno evidenziato la trasformazione di tali tettoie in volume.



COMUNE DI SANLURI
PIANO PARTICOLAREGGIATO CENTRO DI PRIMA E ANTICA FONDAZIONE

Isolato 04
U.M.I. 63

INQUADRAMENTO

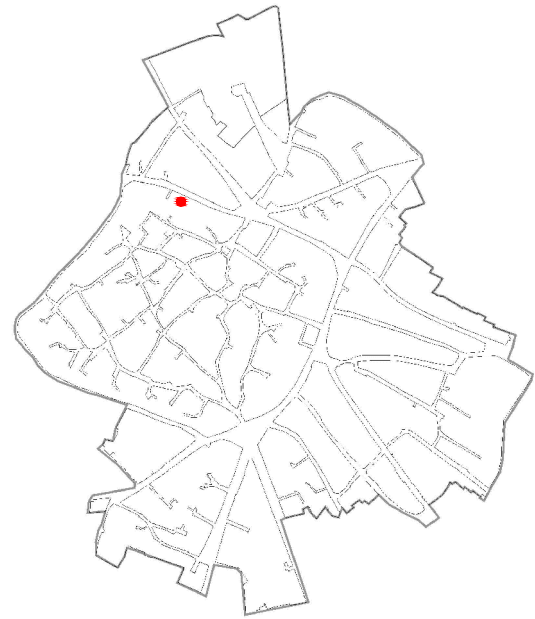

CATASTO STORICO

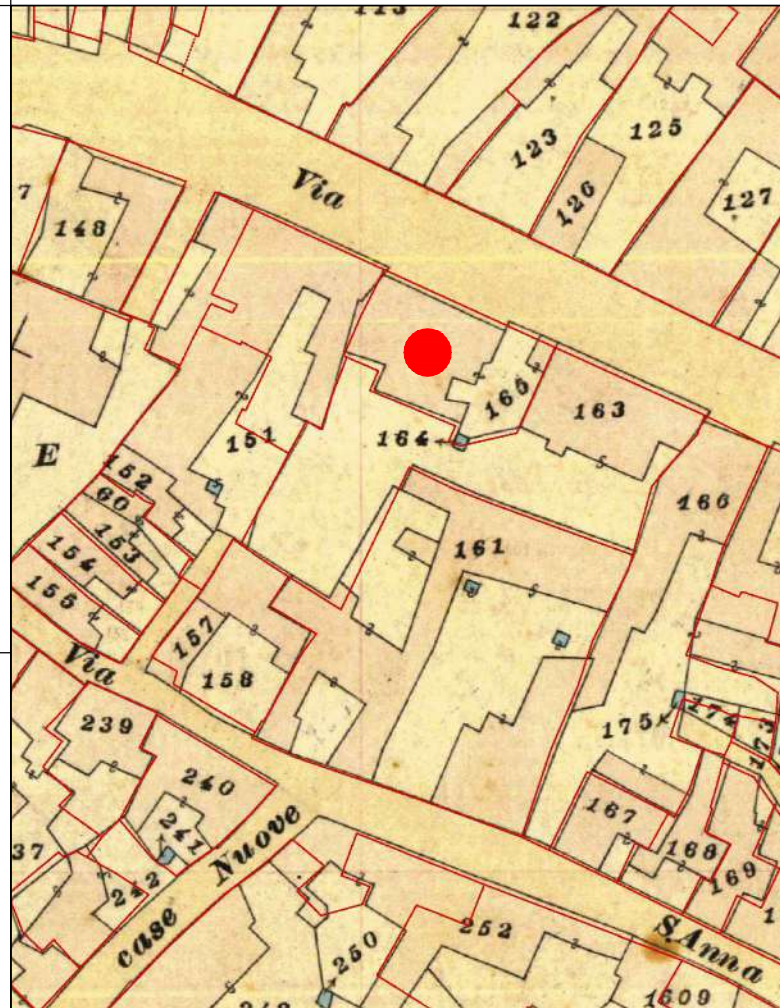

CATASTO ATTUALE

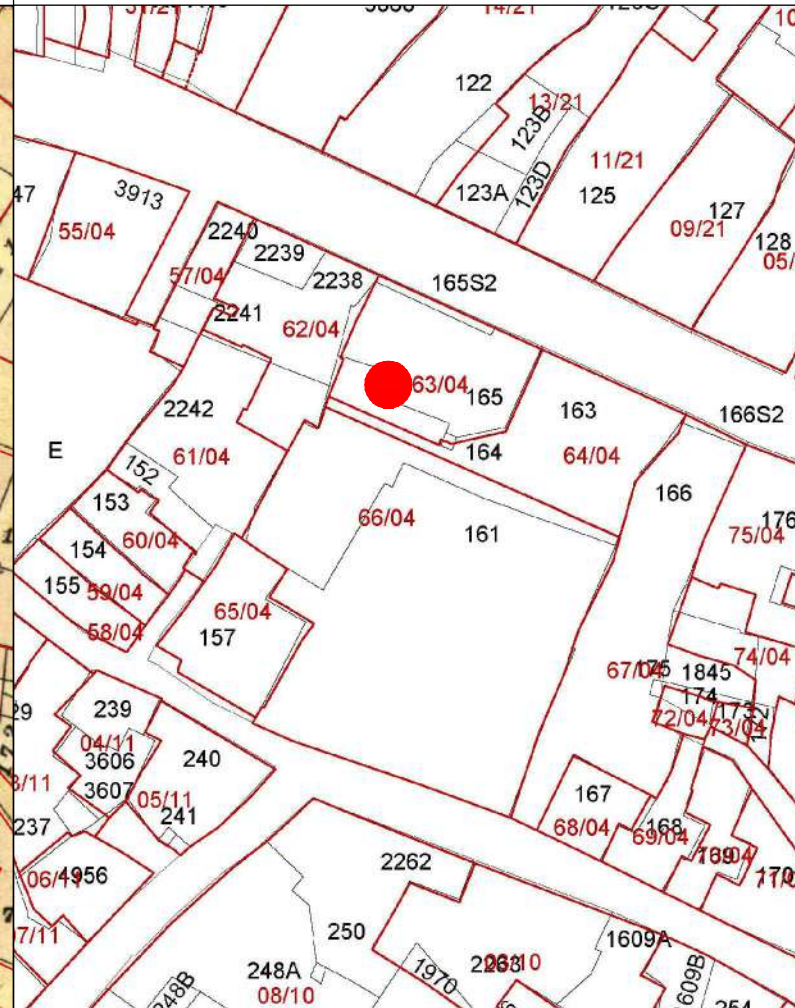

PROFILO STRADALE

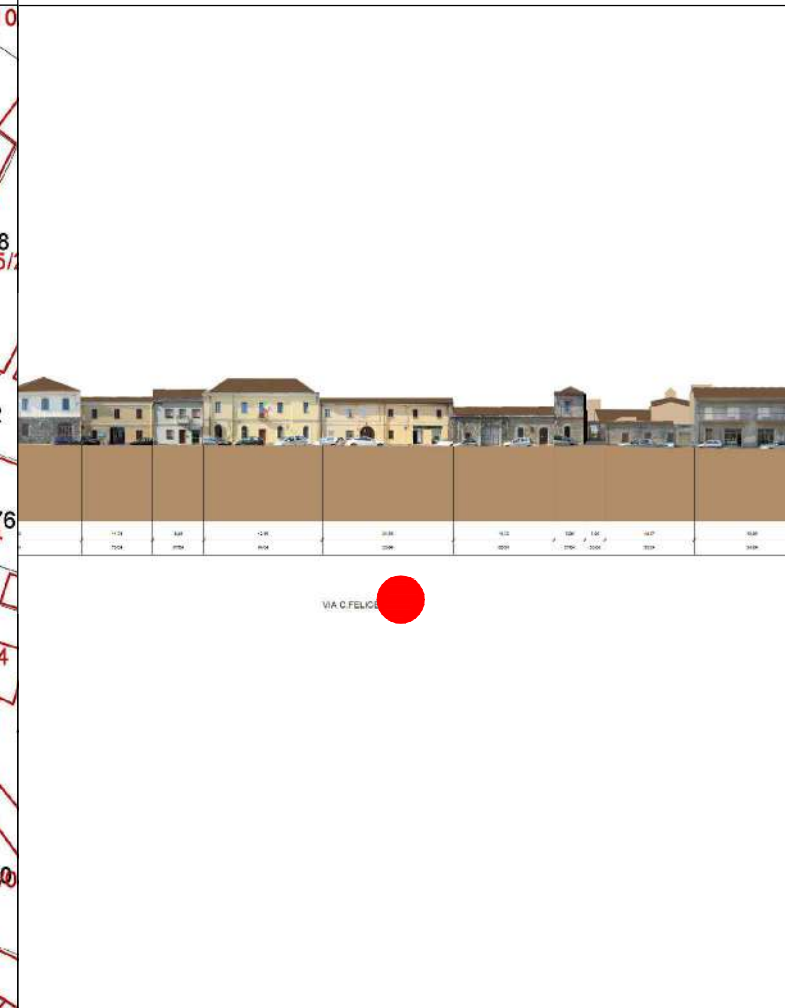

DATI IDENTIFICATIVI

Catastali attuali: 165
Catastali storici: 165

DESTINAZIONE D'USO

Residenziale
Comm./Artigianale

ORTOFOTO

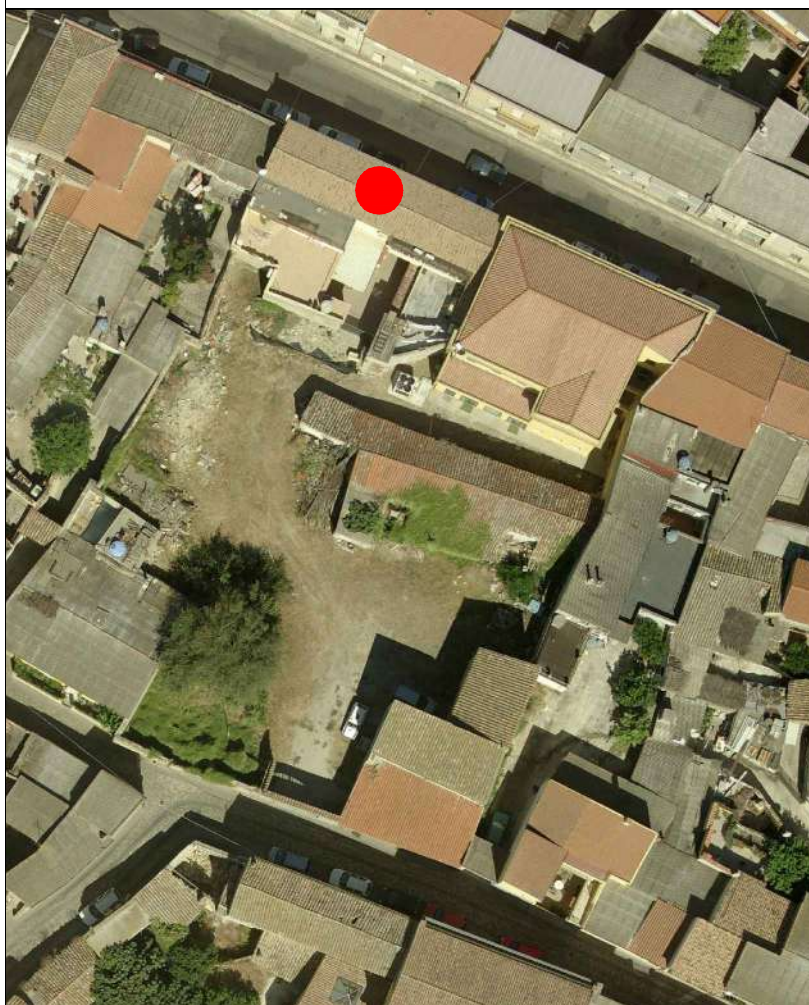

AEROFOTOGRAMMETRIA



FOTO 45°



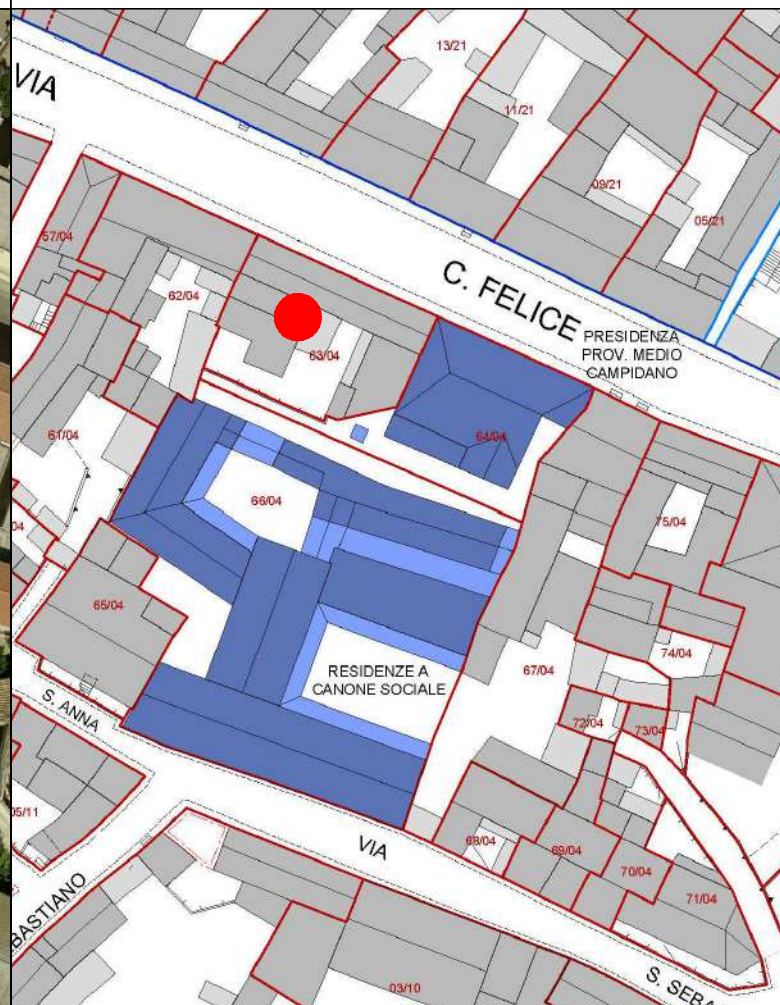
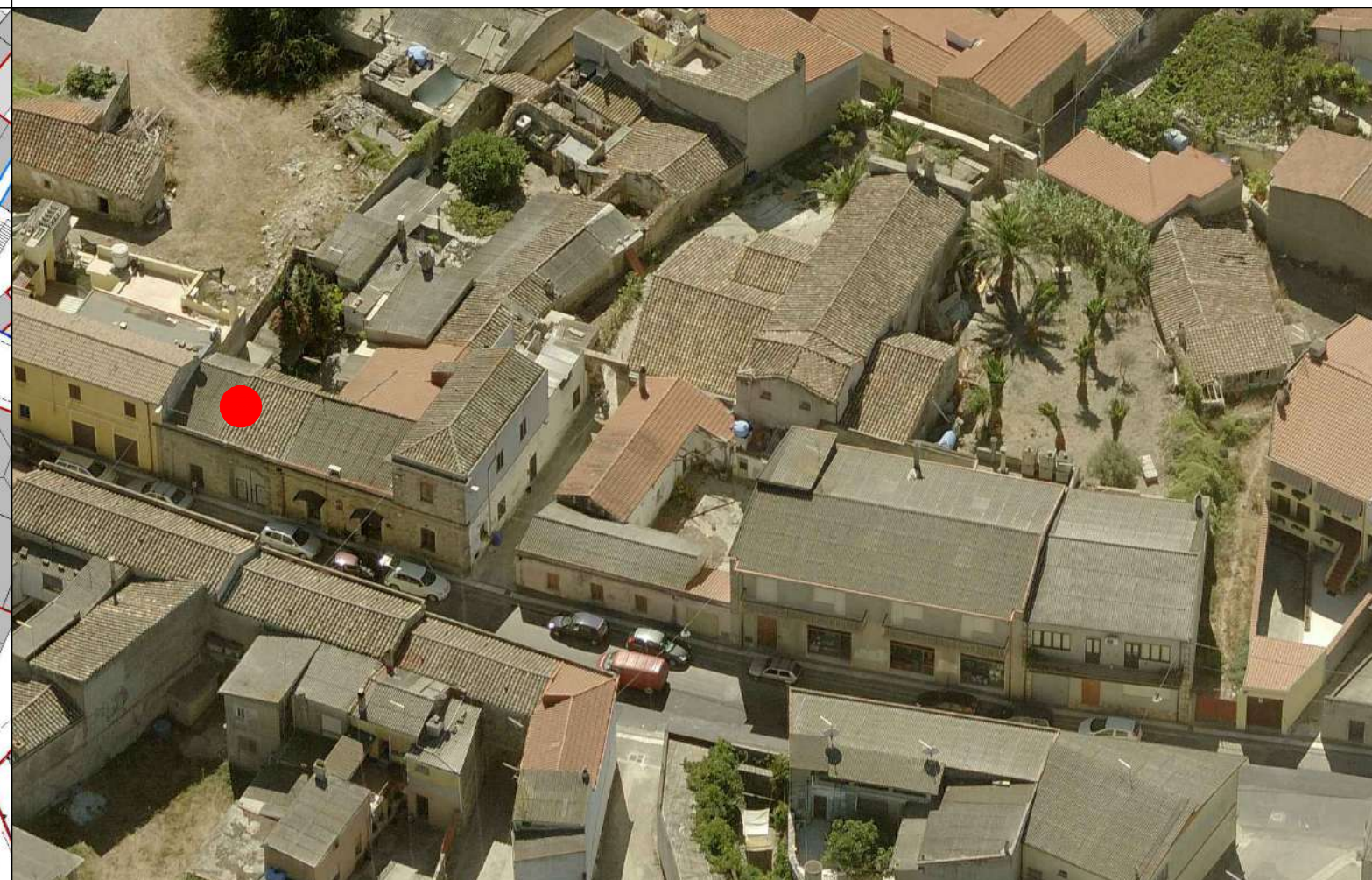

LIVELLO DI TRASFORMABILITA' DELLA UMI: BASSA
CLASSE DELLA UMI: 2a PREVALE

ZONA: A
Isolato: 4
idUMI: 63/04
Superficie Lotto: 329.05 mq
Superficie Coperta al netto delle tettoie: 221.94 mq
Superficie Corti e Aree Esterne: 107.11 mq
Volume: 1169.18 mc
Proprietà: Privata
Indice Fondiario: 3.6 mc/mq
Numero Residenti: 6

UMI di particolare Valenza Storico Documentale: NO

INQUADRAMENTO

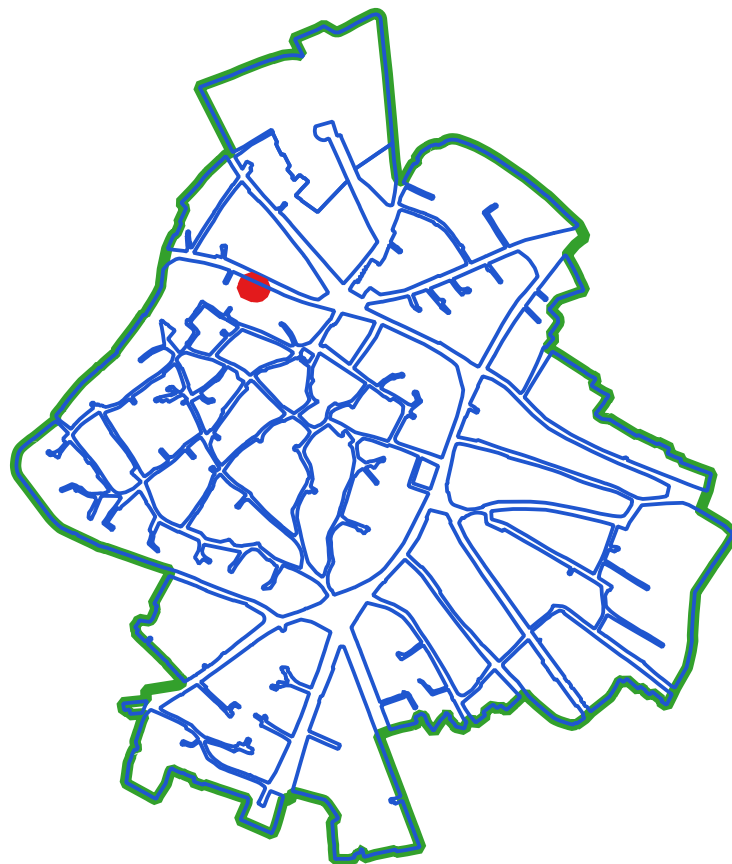

CLASSI DI TRASFORMABILITA'

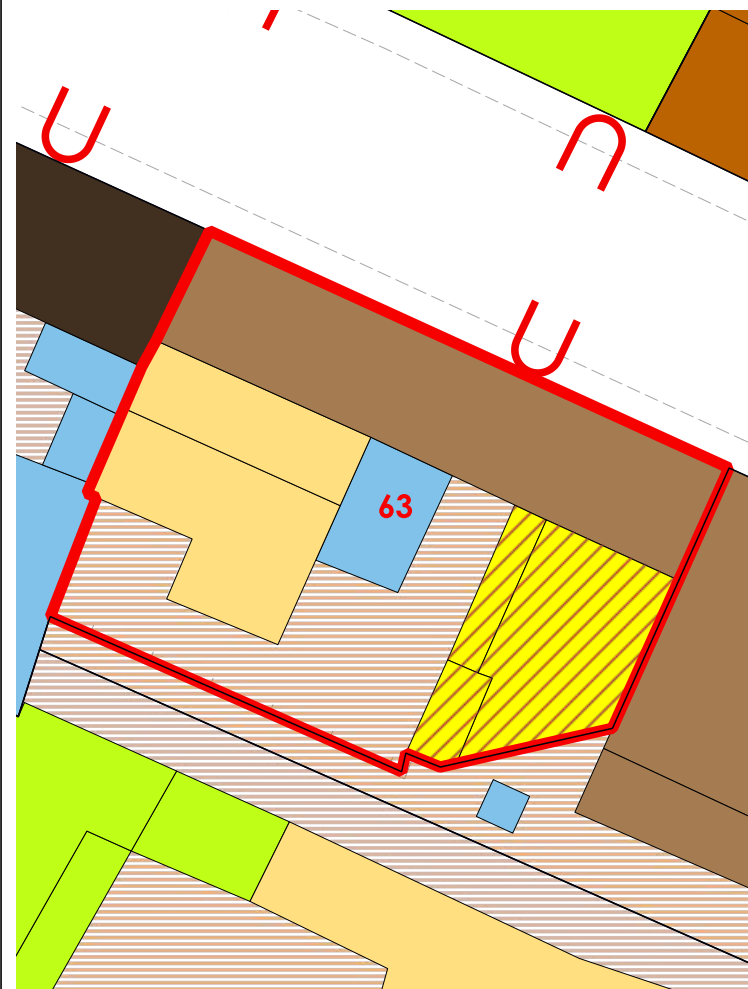

COPERTURE



N° Volume	Area	Altezza	Volume	CLASSE	Interventi Ammissibili
193	42.82	3.18	136.17	2b	MO - MS - RE - RC - RTF
194	25.97	5.57	144.66	2b	MO - MS - RE - RC - RTF
195	102.15	7.03	718.1	2a	MO - MS - RC - RTF
196	43.77	3.12	136.57	4rig	PROG DEM
197	7.23	4.66	33.68	4rig	PROG DEM

VOLUMI

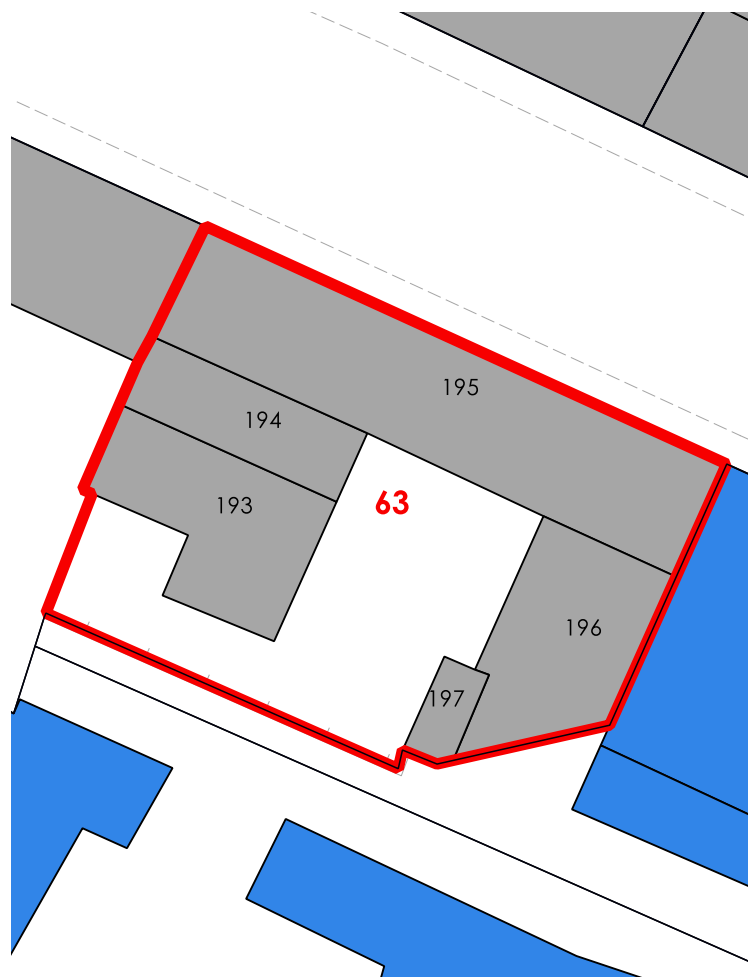

CORTI STORICHE ORIGINARIE

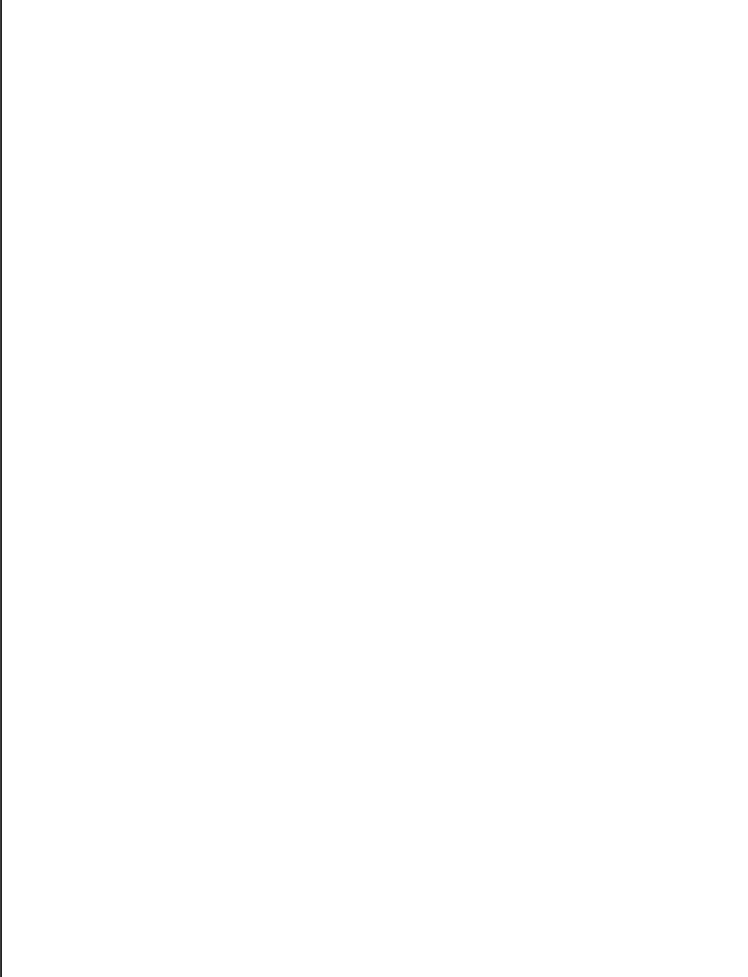

NUOVE EDIFICAZIONI

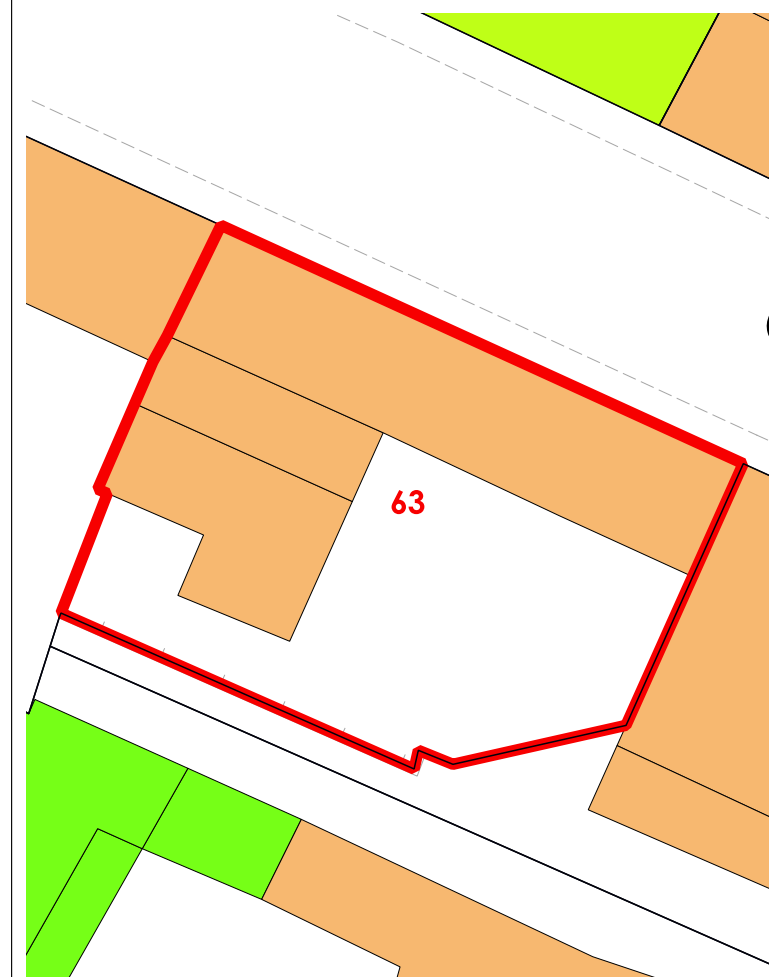

La volumetria pari a zero di alcuni corpi di fabbrica deriva dall'iniziale individuazione, da dati aerofotogrammetrici, degli stessi come tettoie. Le successive analisi hanno evidenziato la trasformazione di tali tettoie in volume.



COMUNE DI SANLURI
PIANO PARTICOLAREGGIATO CENTRO DI PRIMA E ANTICA FONDAZIONE

Isolato 04
U.M.I. 64

INQUADRAMENTO



CATASTO STORICO

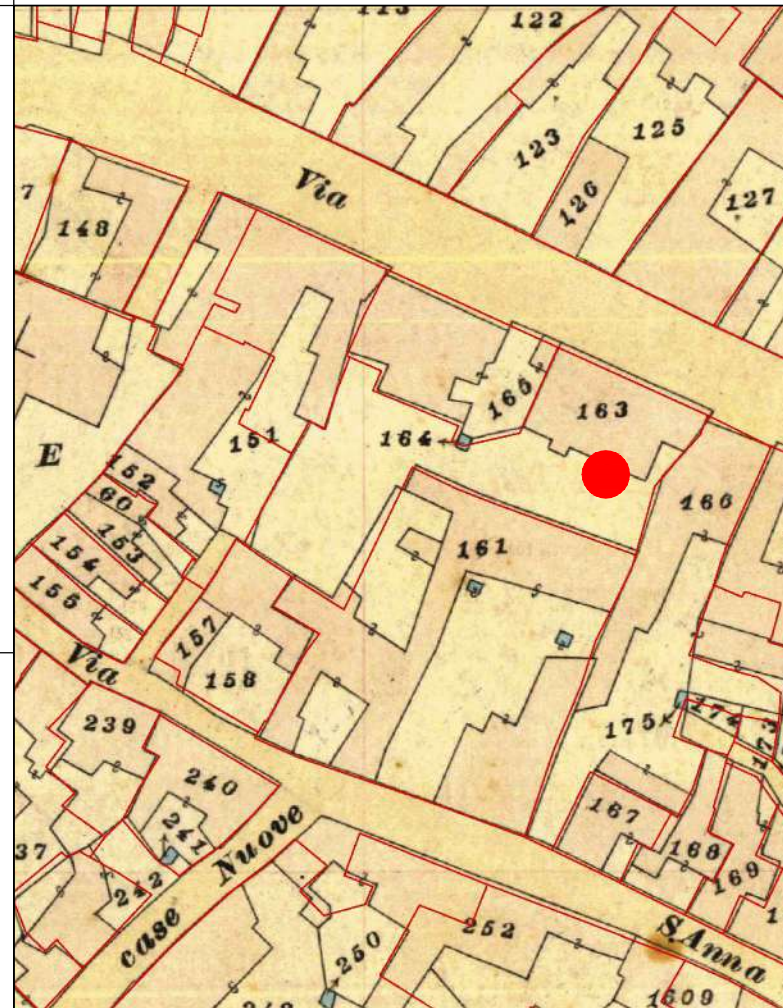

CATASTO ATTUALE

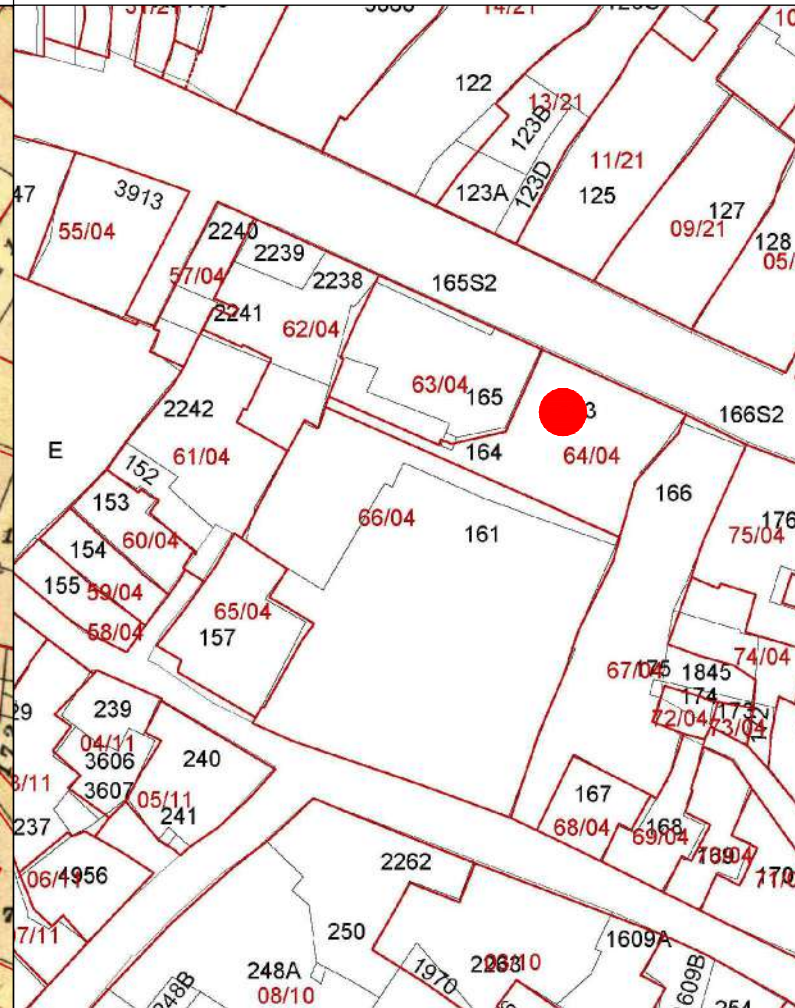

PROFILO STRADALE



DATI IDENTIFICATIVI
Catastali attuali: 163, 164
Catastali storici: 163, 164p

DESTINAZIONE D'USO
Pubblico

ORTOFOTO

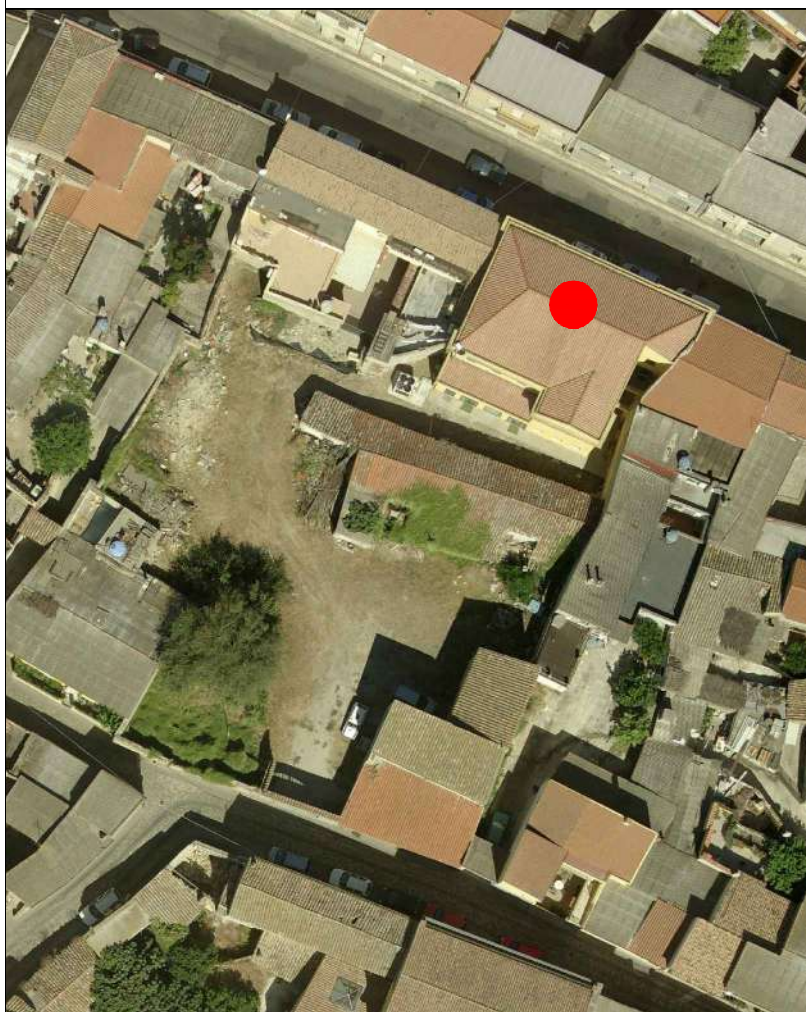

AEROFOTOGRAMMETRIA



FOTO 45°





INQUADRAMENTO

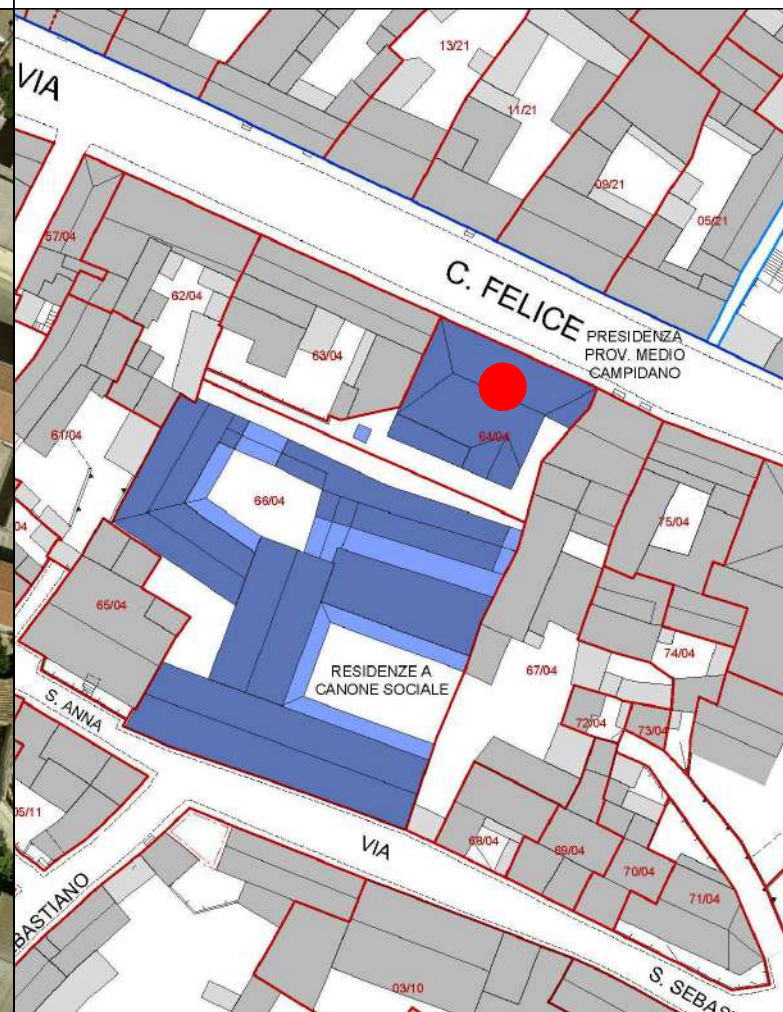
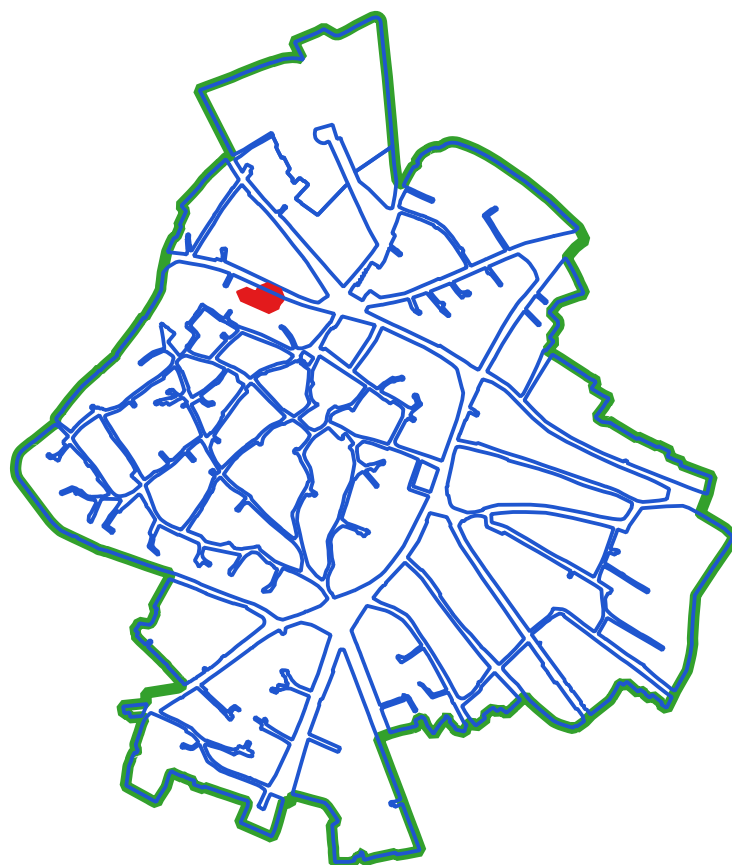

CLASSI DI TRASFORMABILITA'

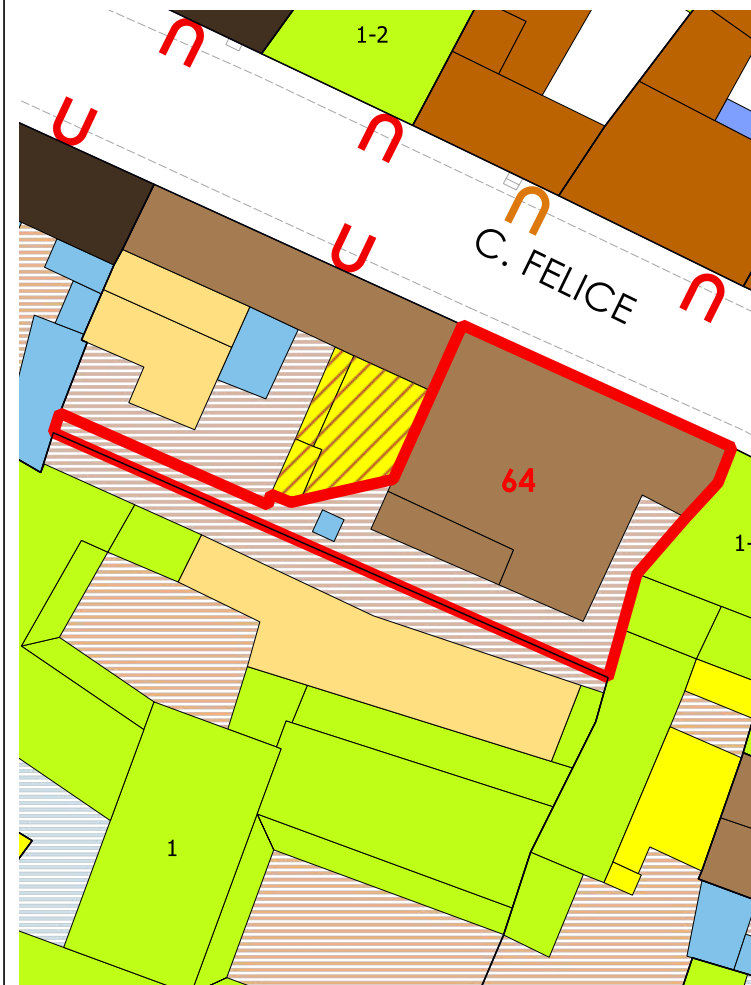

COPERTURE



LIVELLO DI TRASFORMABILITA' DELLA UMI: BASSA
CLASSE DELLA UMI: 2a UNICA

ZONA: A
Isolato: 4
idUMI: 64/04
Superficie Lotto: 346.47 mq
Superficie Coperta al netto delle tettoie: 235.01 mq
Superficie Corti e Aree Esterne: 111.46 mq
Volume: 1767.49 mc
Proprietà: Pubblica
Indice Fondiario: 5.1 mc/mq
Numero Residenti: 0

UMI di particolare Valenza Storico Documentale: NO

N° Volume	Area	Altezza	Volume	CLASSE	Interventi Ammissibili
198	22.9	4.01	91.83	2a	MO - MS - RC - RTF
199	212.11	7.9	1675.66	2a	MO - MS - RC - RTF

VOLUMI

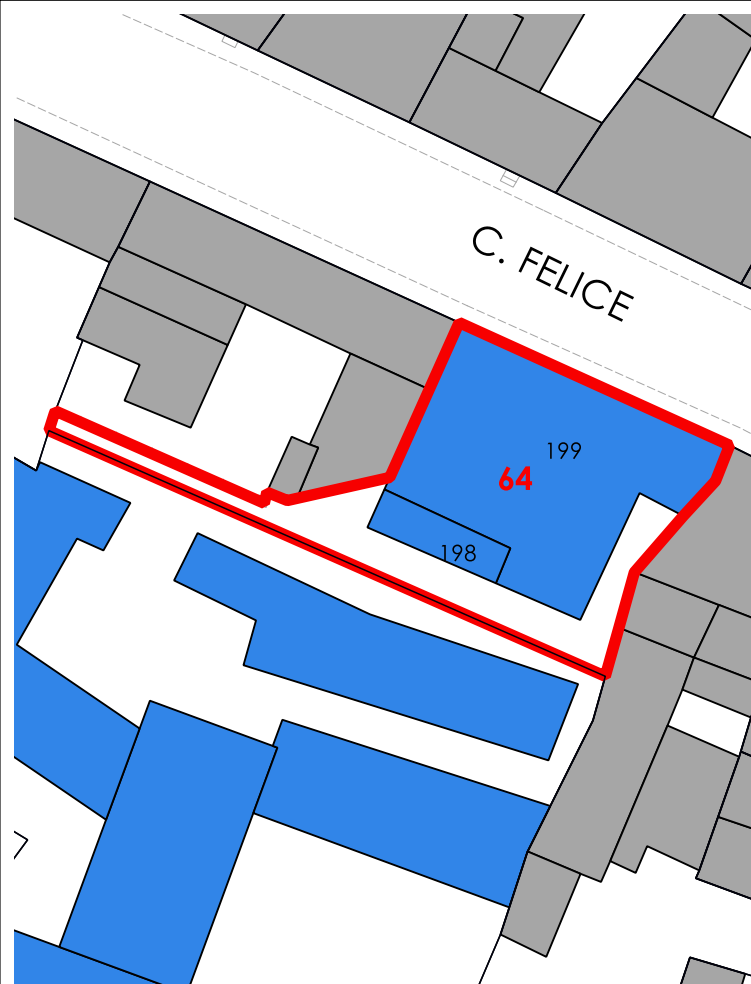

CORTI STORICHE ORIGINARIE

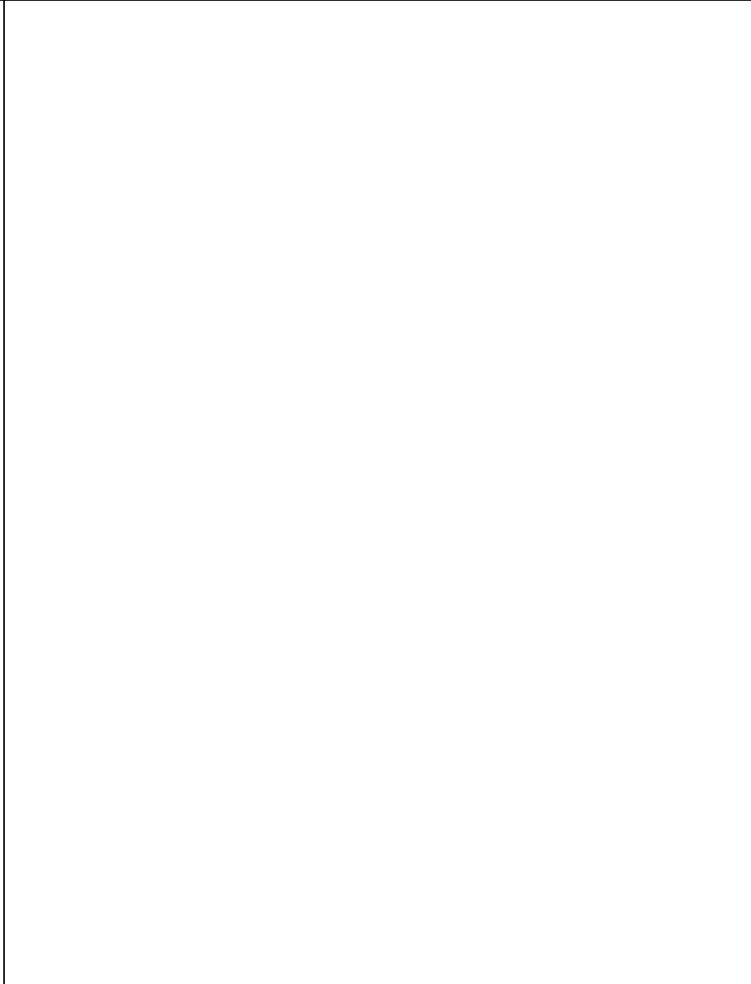

NUOVE EDIFICAZIONI

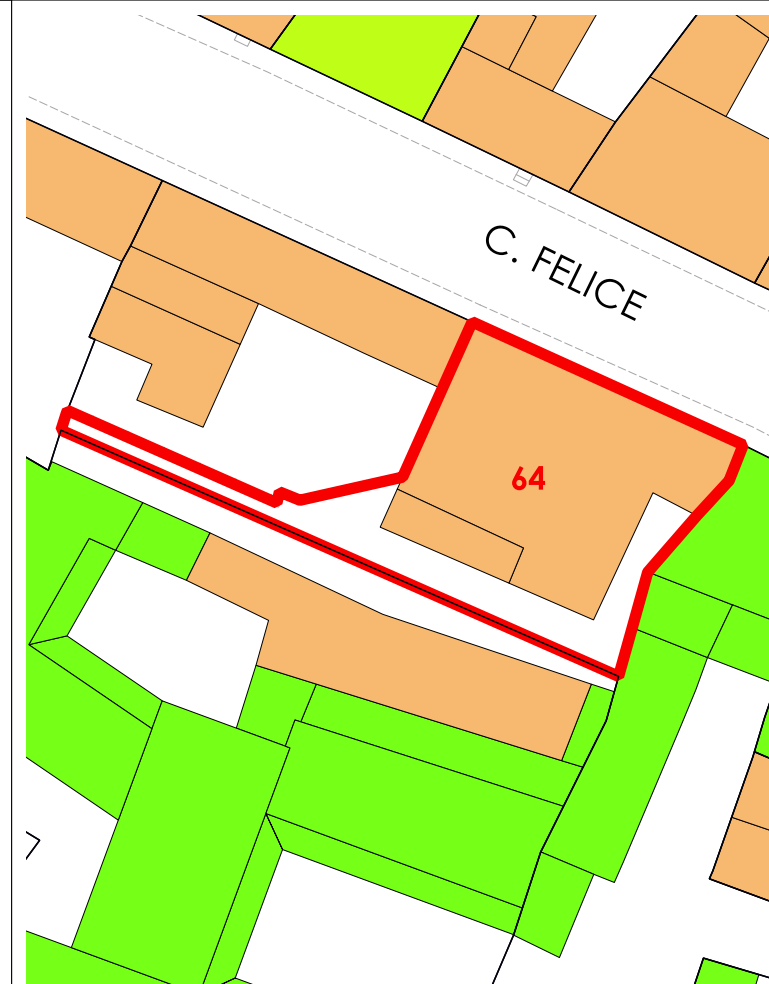

La volumetria pari a zero di alcuni corpi di fabbrica deriva dall'iniziale individuazione, da dati aerofotogrammetrici, degli stessi come tettoie. Le successive analisi hanno evidenziato la trasformazione di tali tettoie in volume.



COMUNE DI SANLURI
PIANO PARTICOLAREGGIATO CENTRO DI PRIMA E ANTICA FONDAZIONE

Isolato 04

U.M.I. 65

INQUADRAMENTO

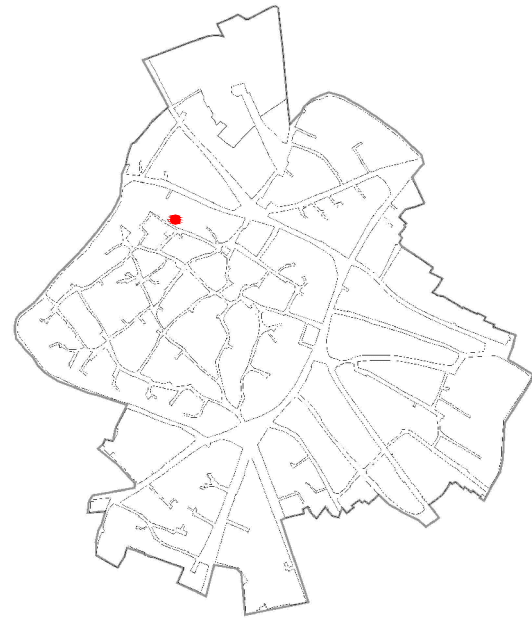

CATASTO STORICO

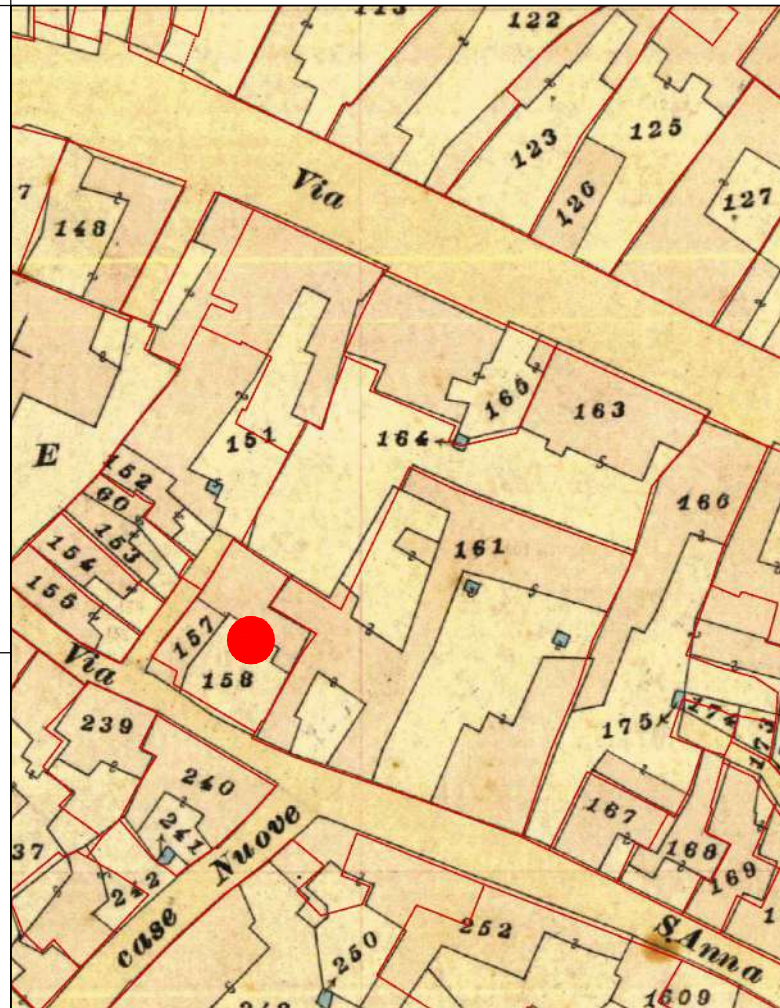

CATASTO ATTUALE

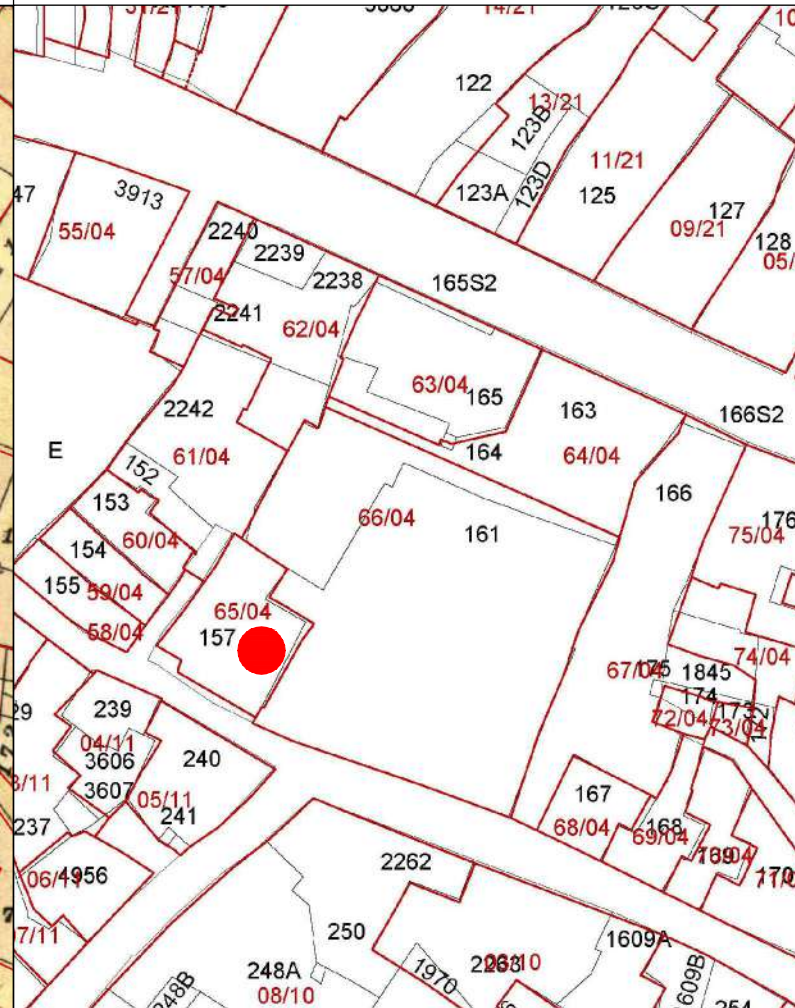

PROFILO STRADALE

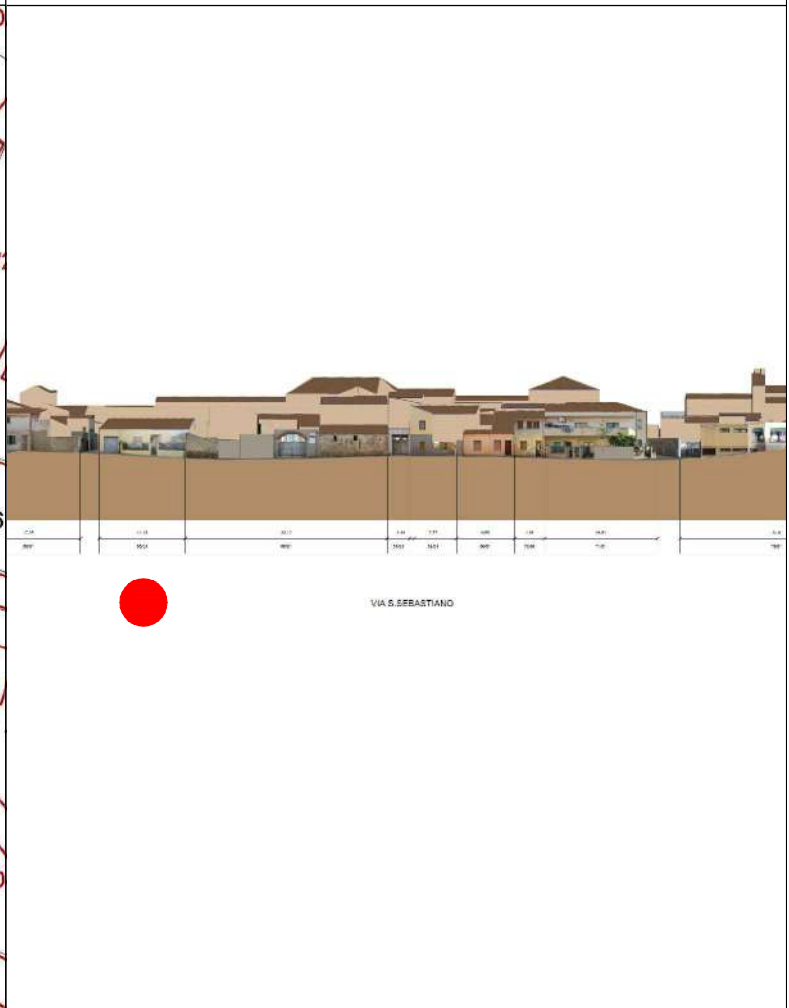

DATI IDENTIFICATIVI
Catastali attuali: 157
Catastali storici: 157, 158

DESTINAZIONE D'USO
Residenziale

ORTOFOTO



AEROFOTOGRAMMETRIA



FOTO 45°





INQUADRAMENTO

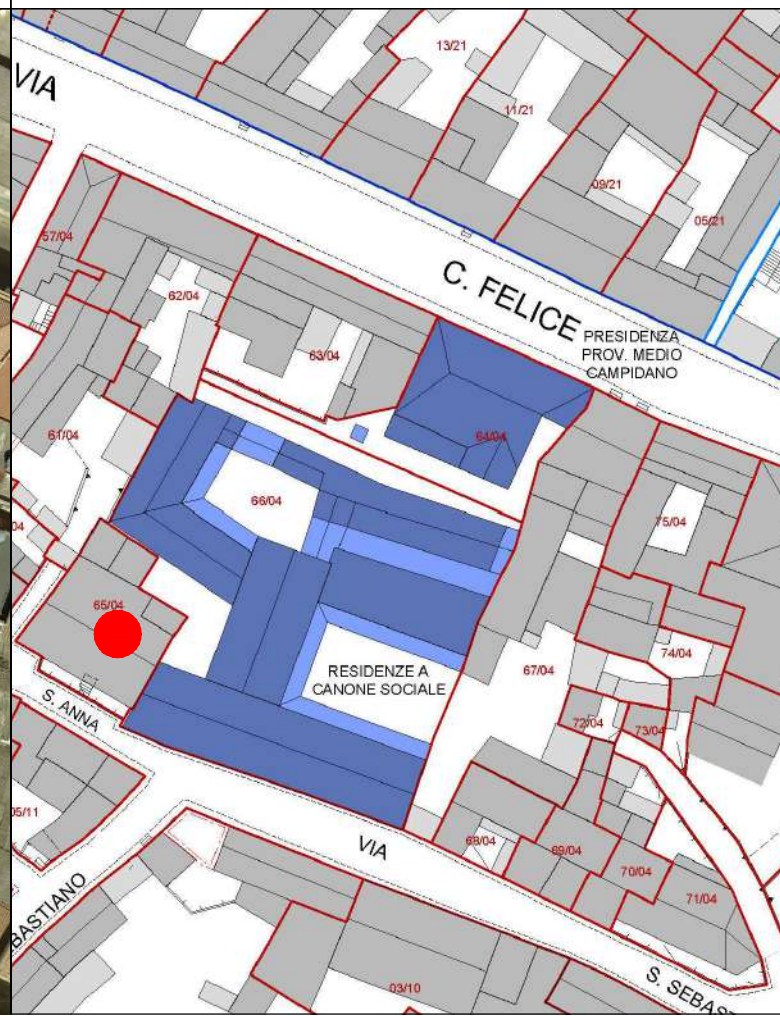
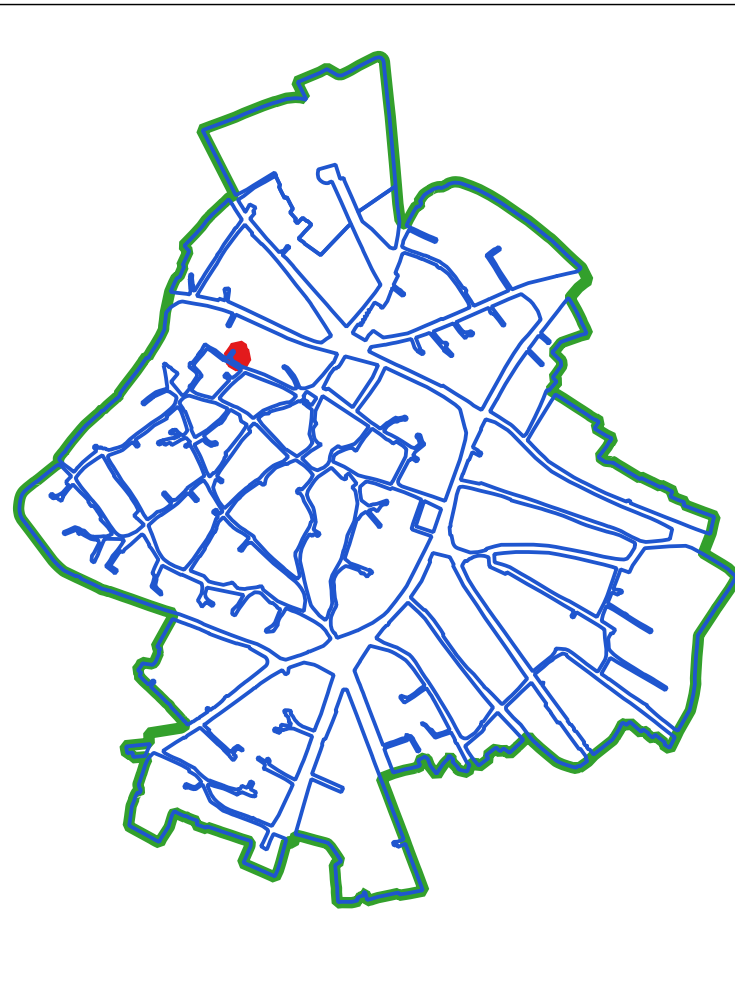

CLASSI DI TRASFORMABILITA'

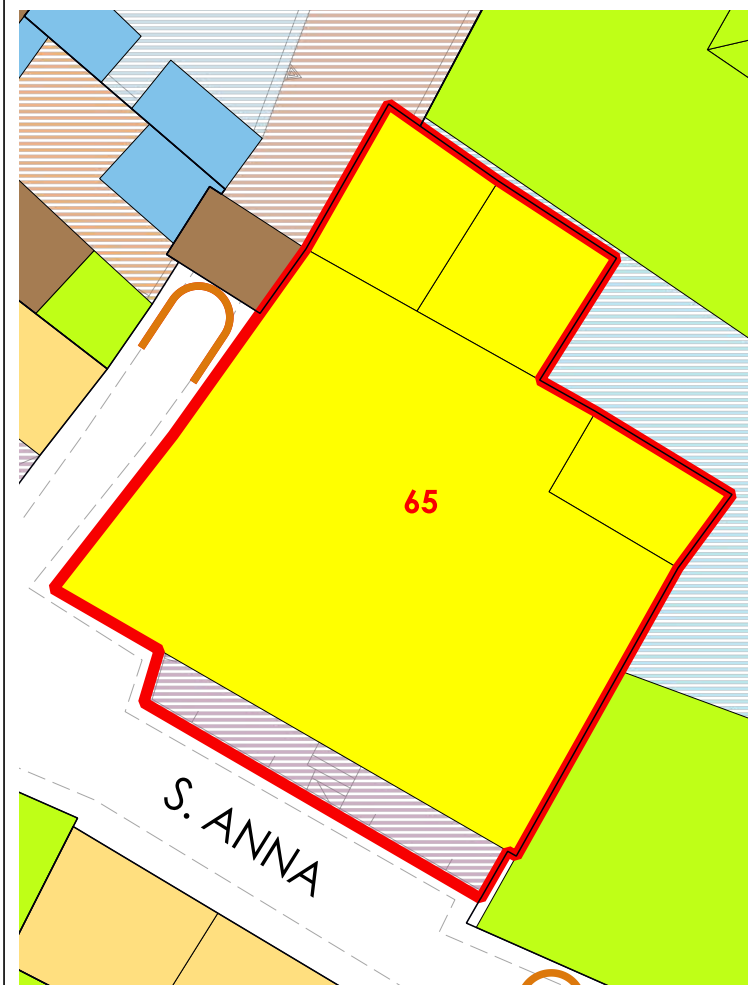

COPERTURE



VOLUMI

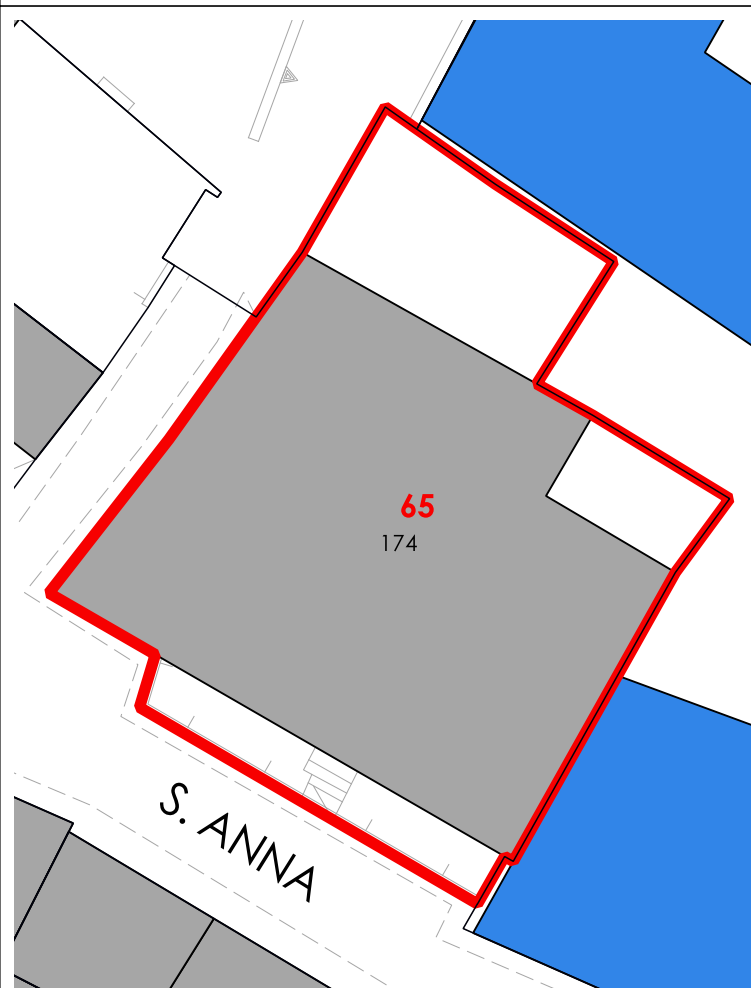

CORTI STORICHE ORIGINARIE

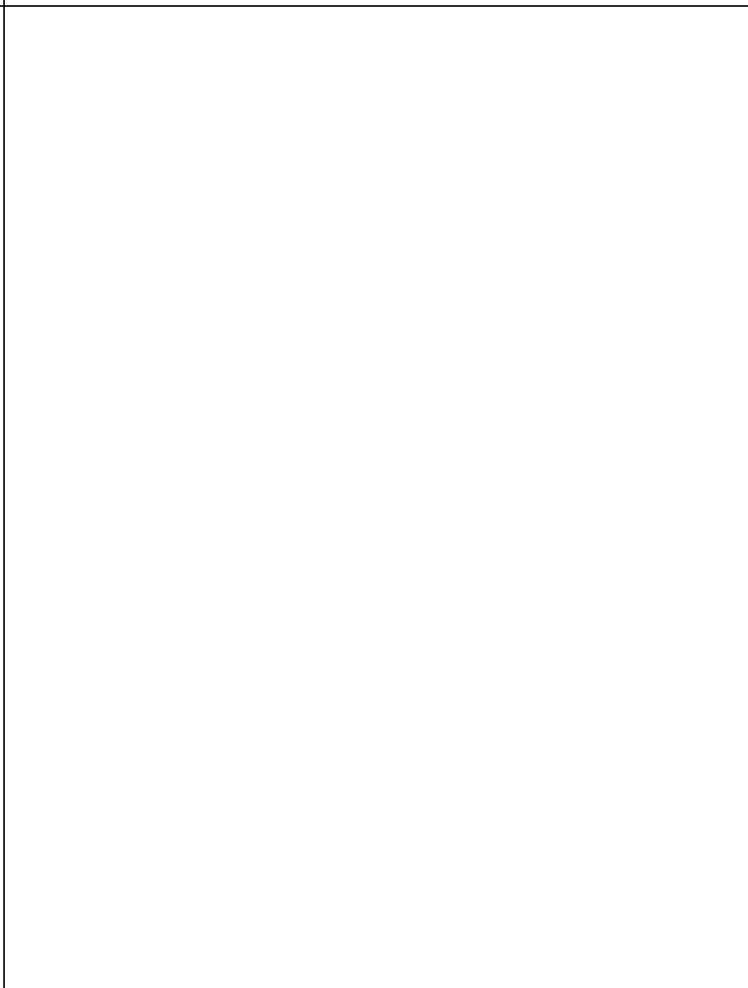

NUOVE EDIFICAZIONI

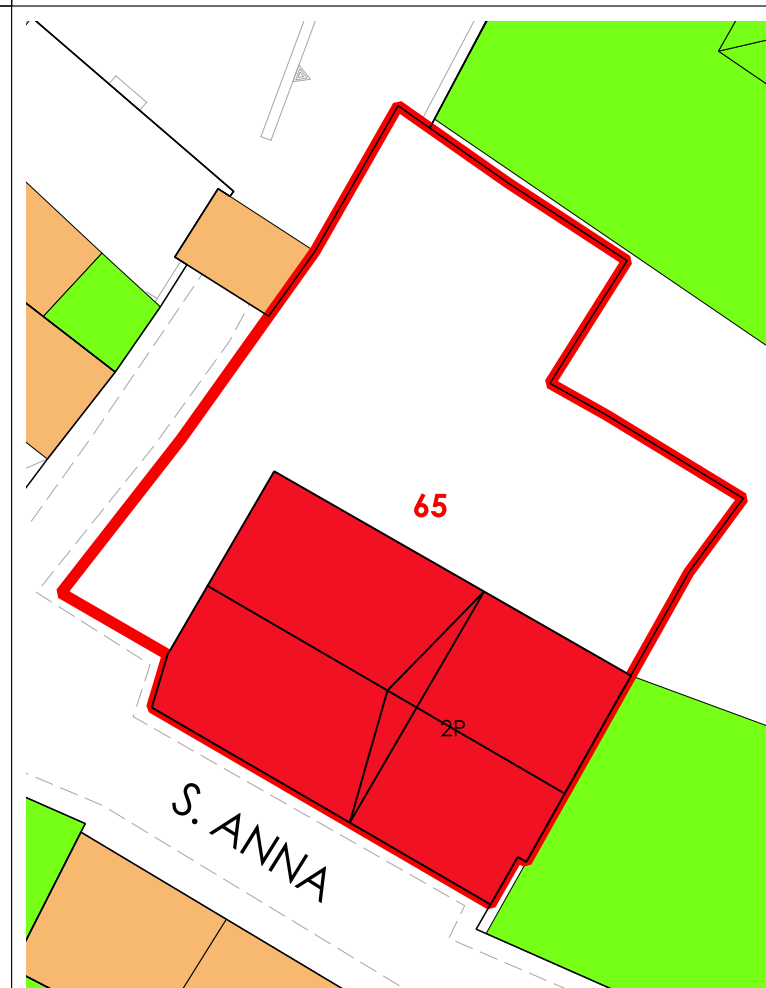

LIVELLO DI TRASFORMABILITA' DELLA UMI: ALTA
 CLASSE DELLA UMI: 4 UNICA
 ZONA: A
 Isolato: 4
 idUMI: 65/04
 Superficie Lotto: 220.33 mq
 Superficie Coperta al netto delle tettoie: 158.79 mq
 Superficie Corti e Aree Esterne: 61.54 mq
 Volume: 562.1 mc
 Proprietà: Privata
 Indice Fondiario: 2.6 mc/mq
 Numero Residenti: 2

UMI di particolare Valenza Storico Documentale: NO

N° Volume	Area	Altezza	Volume	CLASSE	Interventi Ammissibili
174	158.79	3.54	562.1	4	MO - MS - RE - DR

La volumetria pari a zero di alcuni corpi di fabbrica deriva dall'iniziale individuazione, da dati aerofotogrammetrici, degli stessi come tettoie. Le successive analisi hanno evidenziato la trasformazione di tali tettoie in volume.



COMUNE DI SANLURI
PIANO PARTICOLAREGGIATO CENTRO DI PRIMA E ANTICA FONDAZIONE

Isolato 04

U.M.I. 66

INQUADRAMENTO

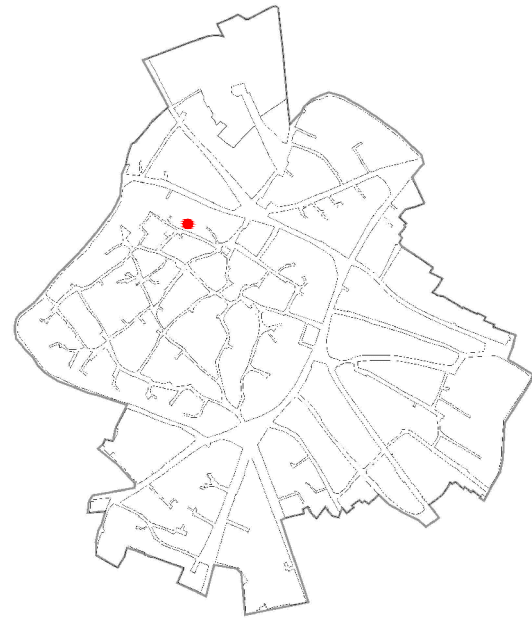

CATASTO STORICO

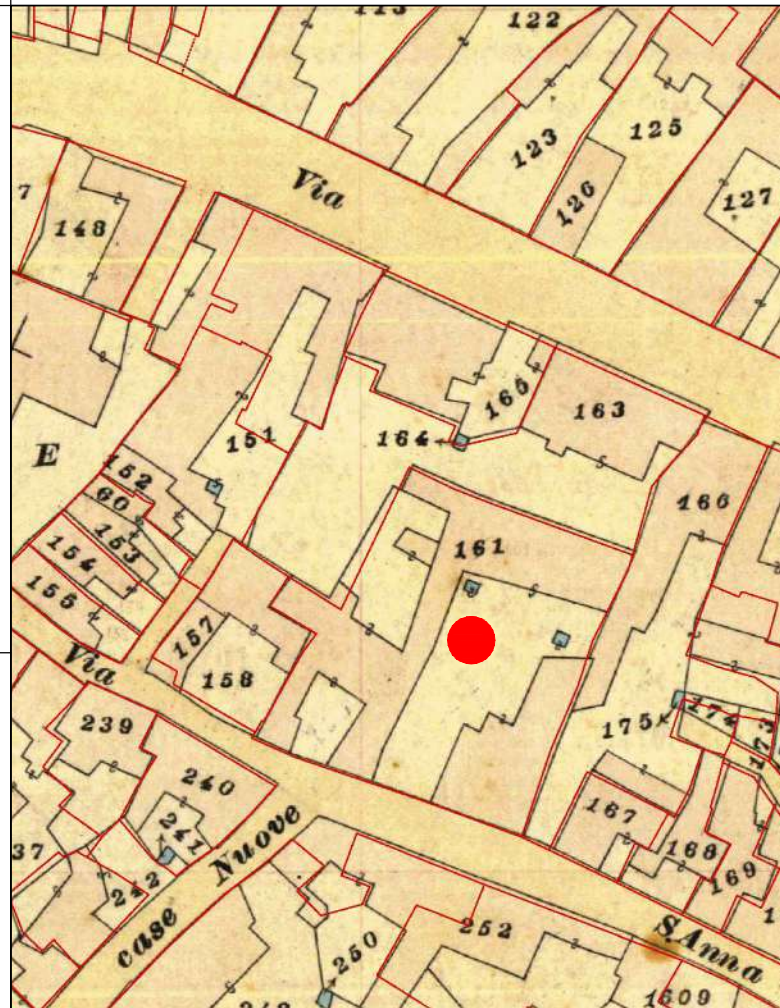

CATASTO ATTUALE

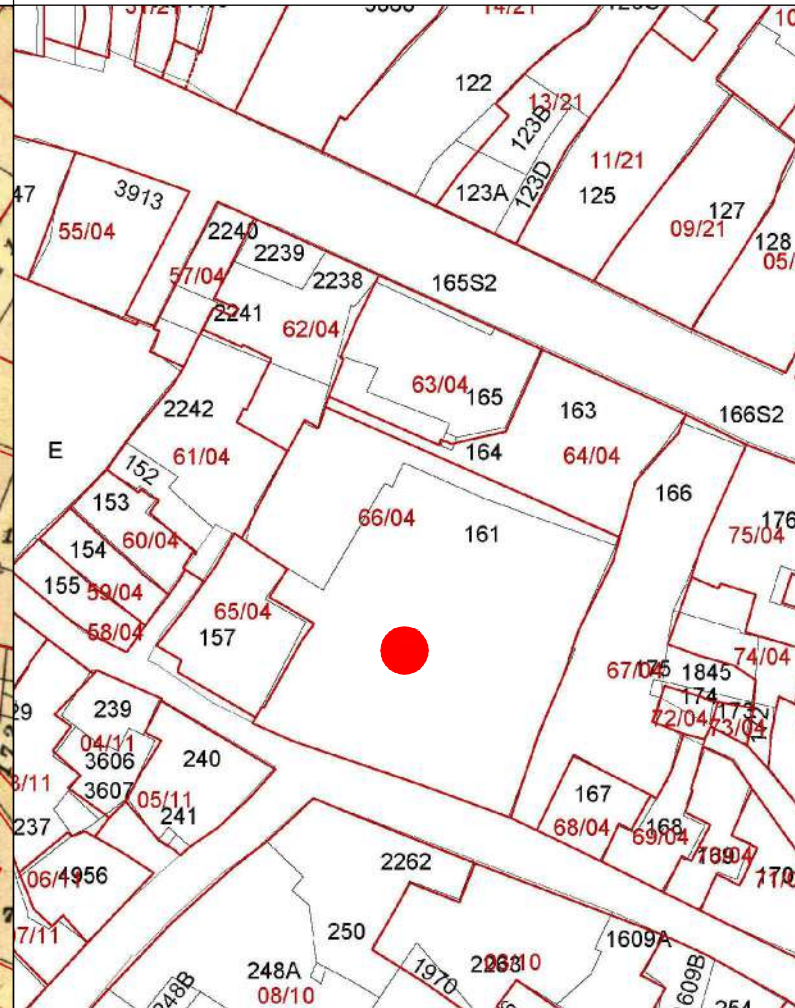

PROFILO STRADALE

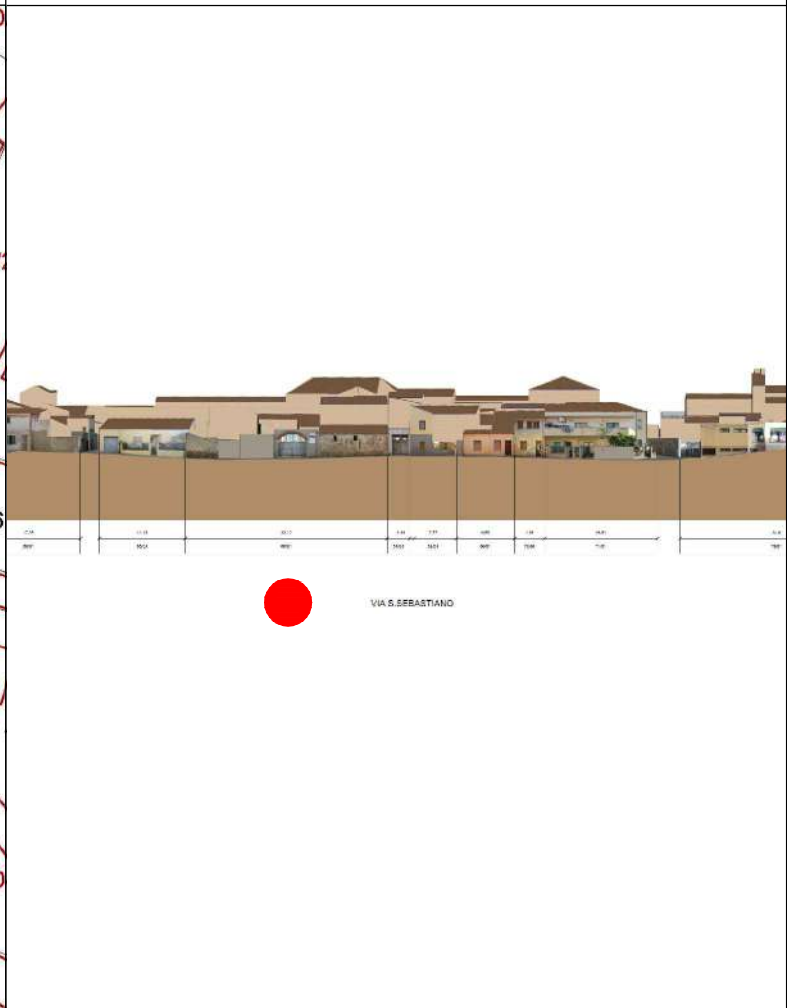

DATI IDENTIFICATIVI
Catastali attuali: 161, 163p
Catastali storici: 161

DESTINAZIONE D'USO
Residenziale

ORTOFOTO

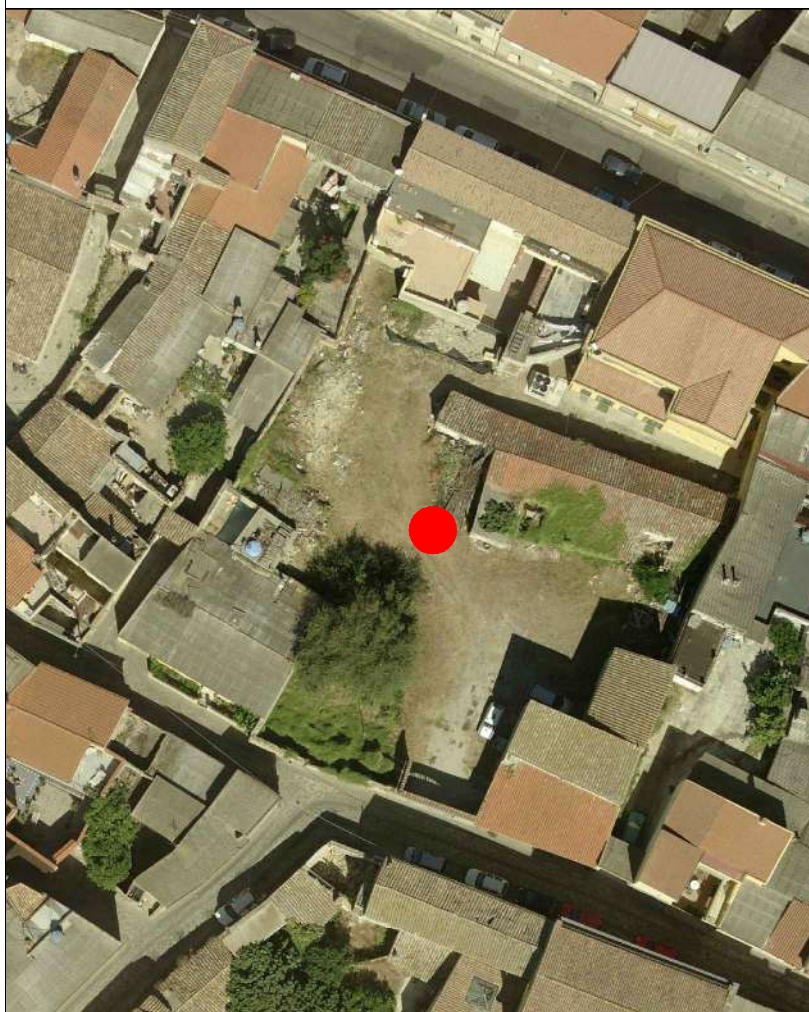

AEROFOTOGRAMMETRIA



FOTO 45°





INQUADRAMENTO

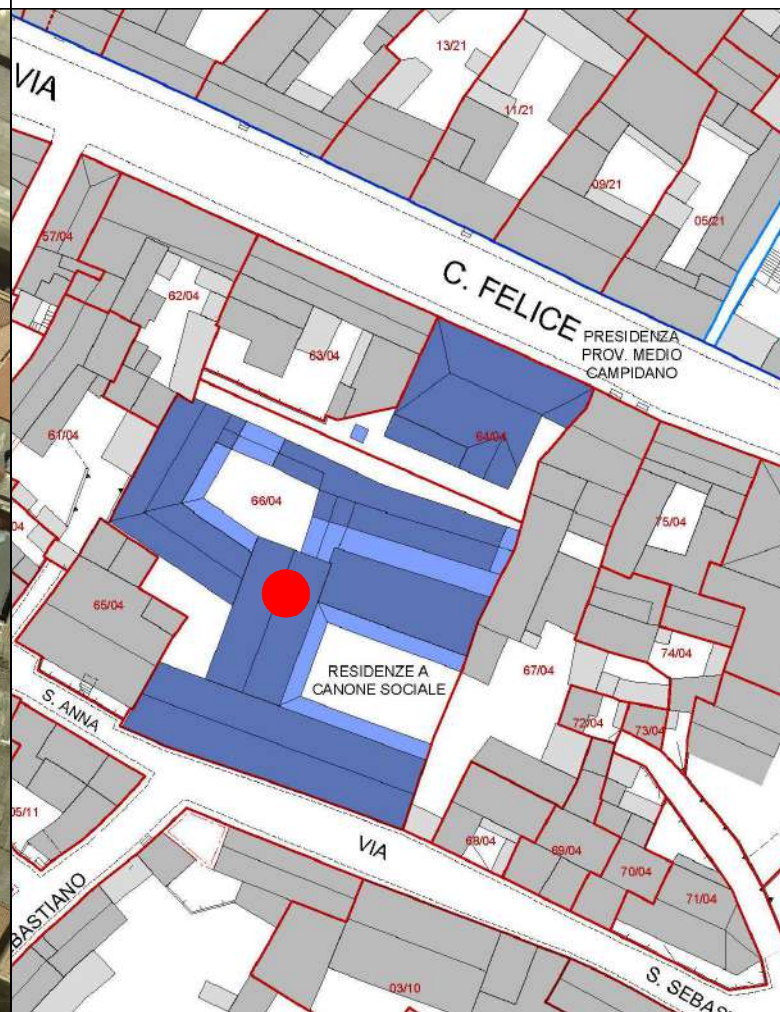
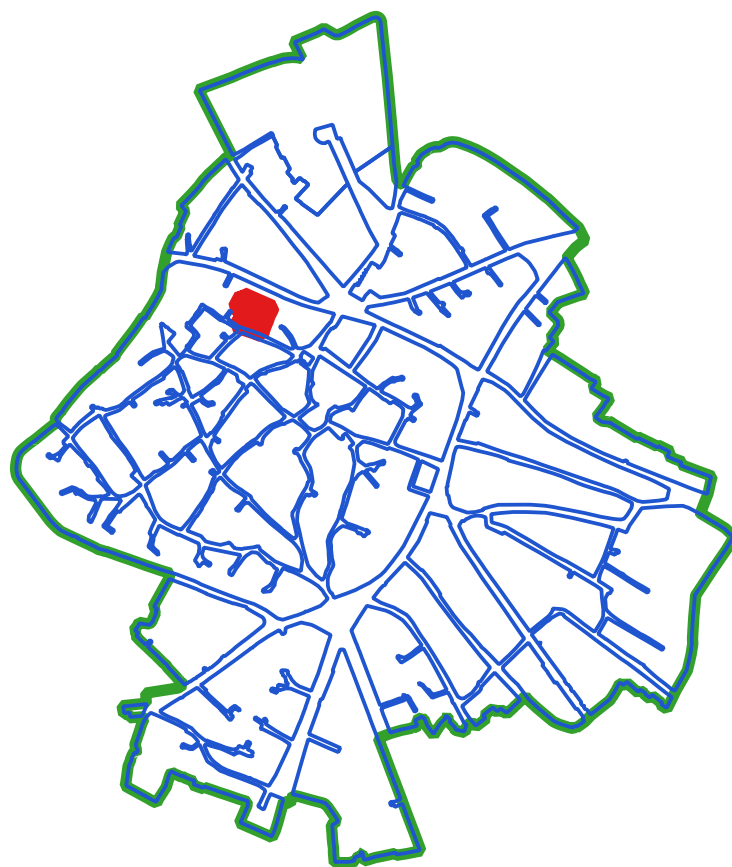

CLASSI DI TRASFORMABILITA'

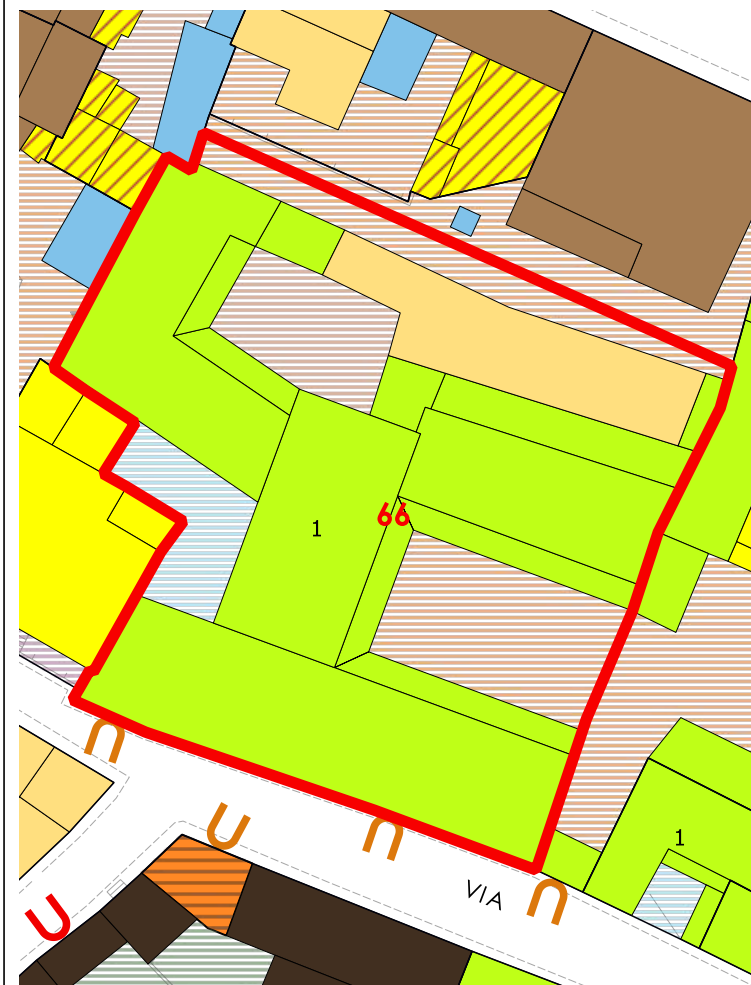

COPERTURE



LIVELLO DI TRASFORMABILITA' DELLA UMI: ALTA
CLASSE DELLA UMI: 3 PREVALEN

ZONA: A
Isolato: 4
idUMI: 66/04
Superficie Lotto: 1403.04 mq
Superficie Coperta al netto delle tettoie: 973.1 mq
Superficie Corti e Aree Esterne: 429.94 mq
Volume: 3350.57 mc
Proprietà: Pubblica
Indice Fondiario: 2.4 mc/mq
Numero Residenti: 0

UMI di particolare Valenza Storico Documentale: NO

N° Volume	Area	Altezza	Volume	CLASSE	Interventi Ammissibili
200	135.47	3.37	456.54	2b	MO - MS - RE - RC - RTF
201	170.96	3.04	519.72	3	MO - MS - RE - DR
202	116.95	1.43	167.24	3	MO - MS - RE - DR
225	147.15	5.22	768.11	3	MO - MS - RE - DR
226	266.47	5.4	1438.96	3	MO - MS - RE - DR

VOLUMI

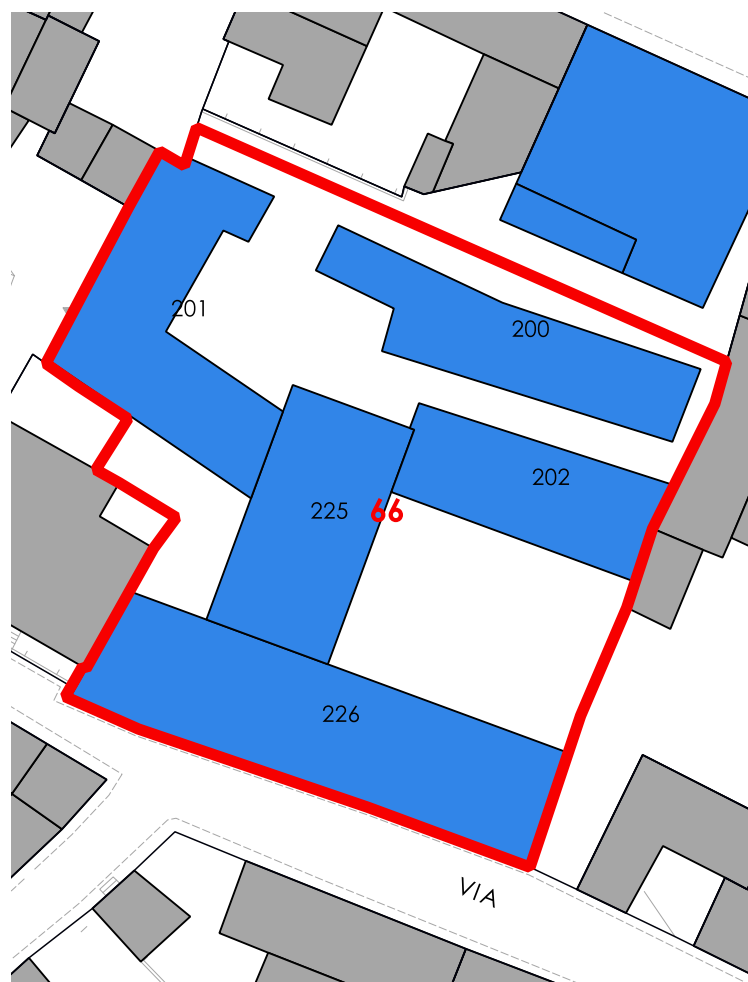

CORTI STORICHE ORIGINARIE

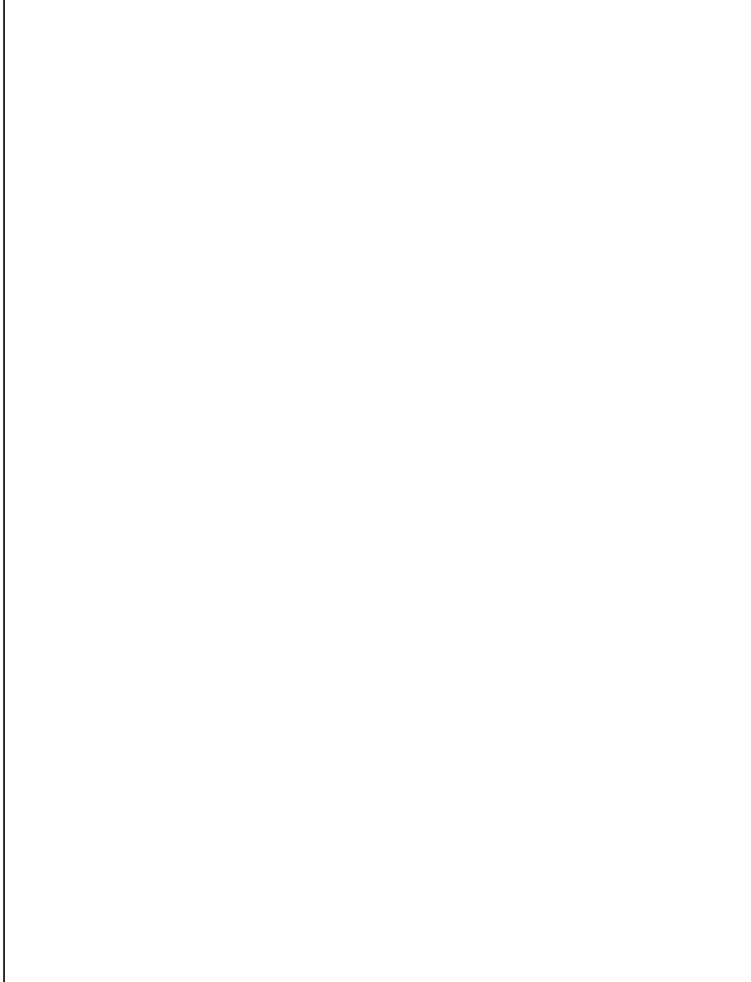

NUOVE EDIFICAZIONI

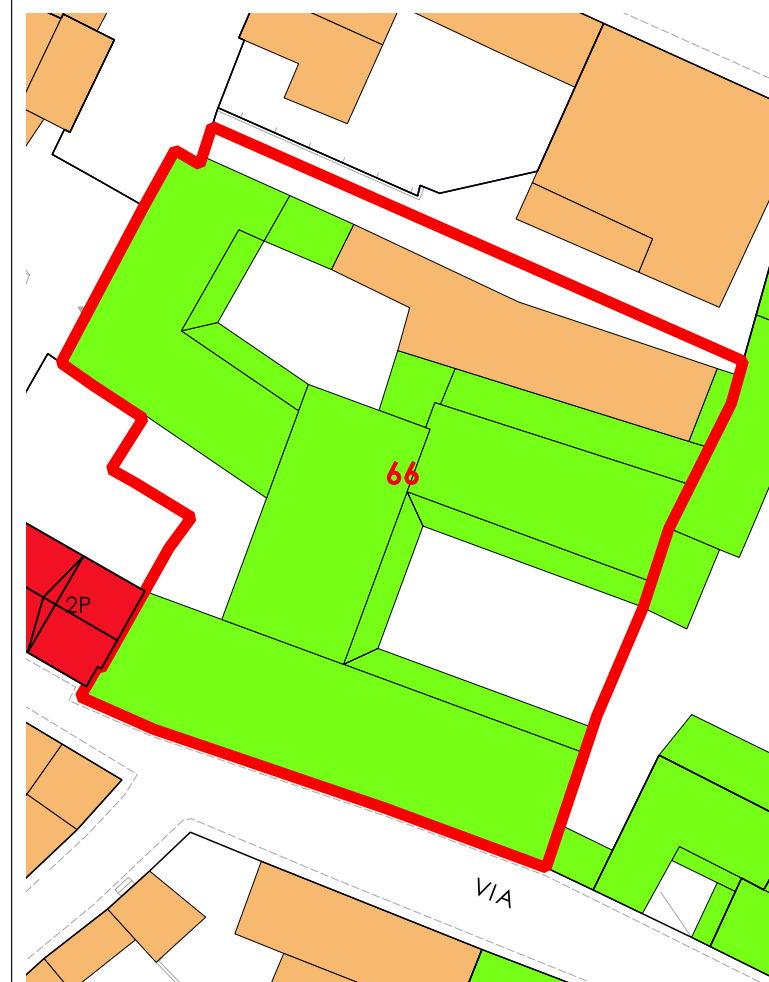

La volumetria pari a zero di alcuni corpi di fabbrica deriva dall'iniziale individuazione, da dati aerofotogrammetrici degli stessi come tettoie. Le successive analisi hanno evidenziato la trasformazione di tali tettoie in volume.



COMUNE DI SANLURI
PIANO PARTICOLAREGGIATO CENTRO DI PRIMA E ANTICA FONDAZIONE

Isolato 04

U.M.I. 67

INQUADRAMENTO

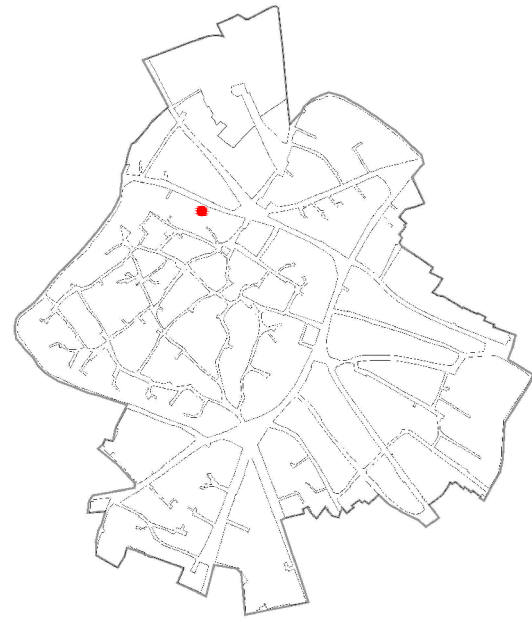

CATASTO STORICO

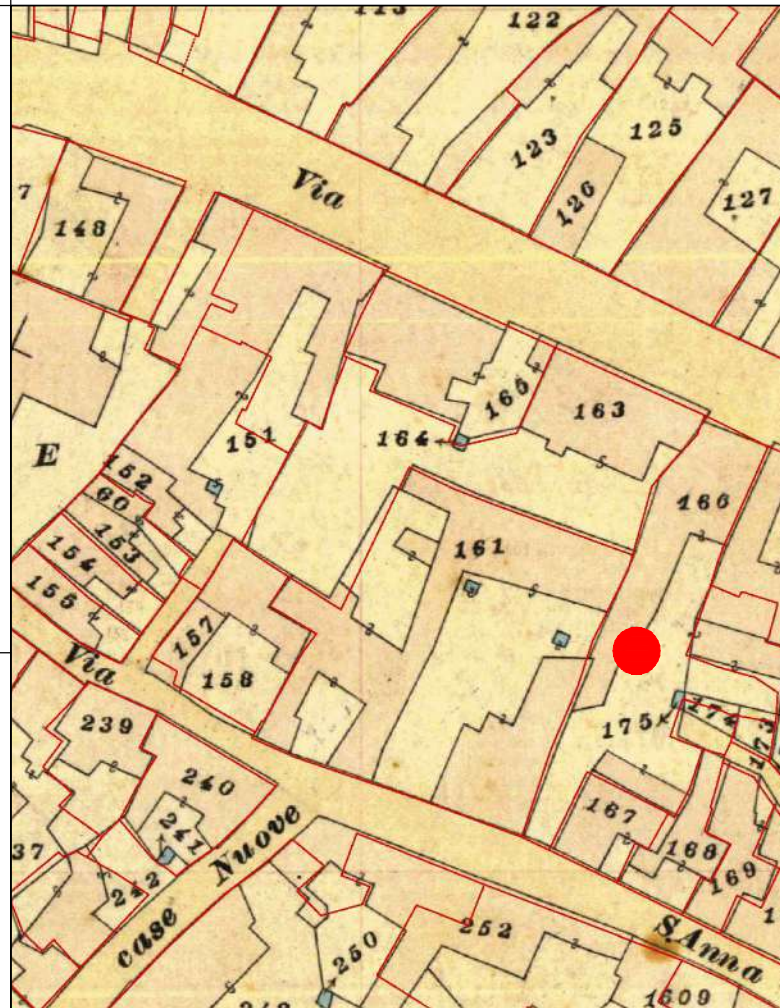

CATASTO ATTUALE

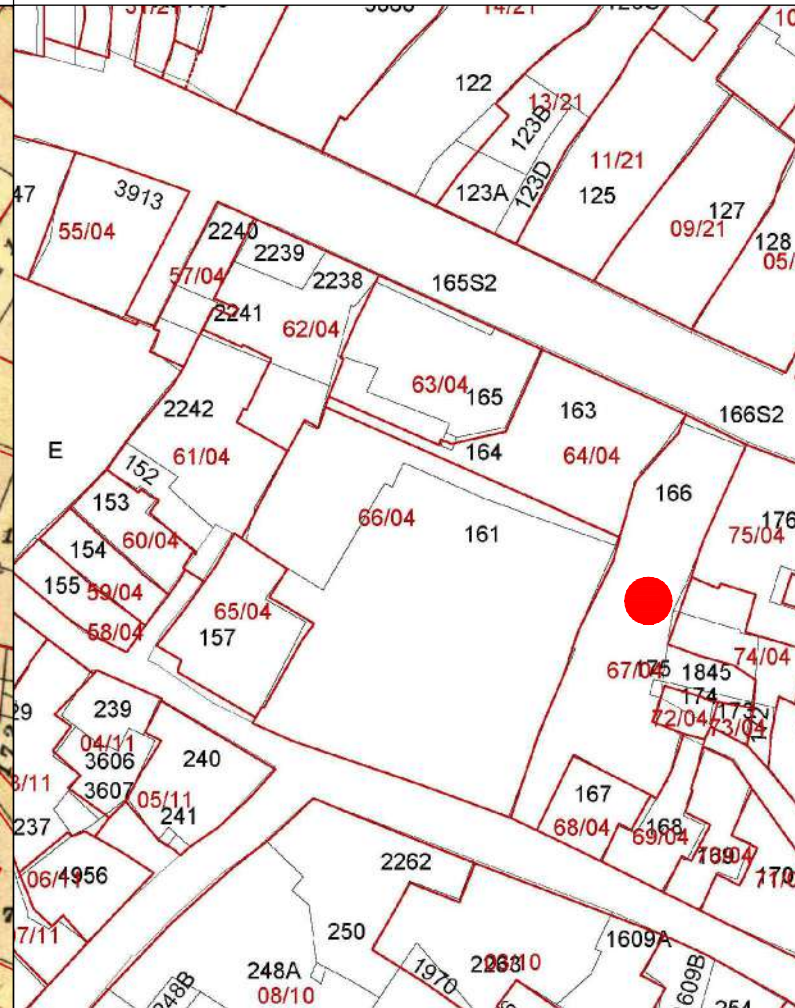

PROFILO STRADALE



DATI IDENTIFICATIVI

Catastali attuali: 166, 175, 1845p

Catastali storici: 166, 175

DESTINAZIONE D'USO

Residenziale

Comm./Artigianale

ORTOFOTO

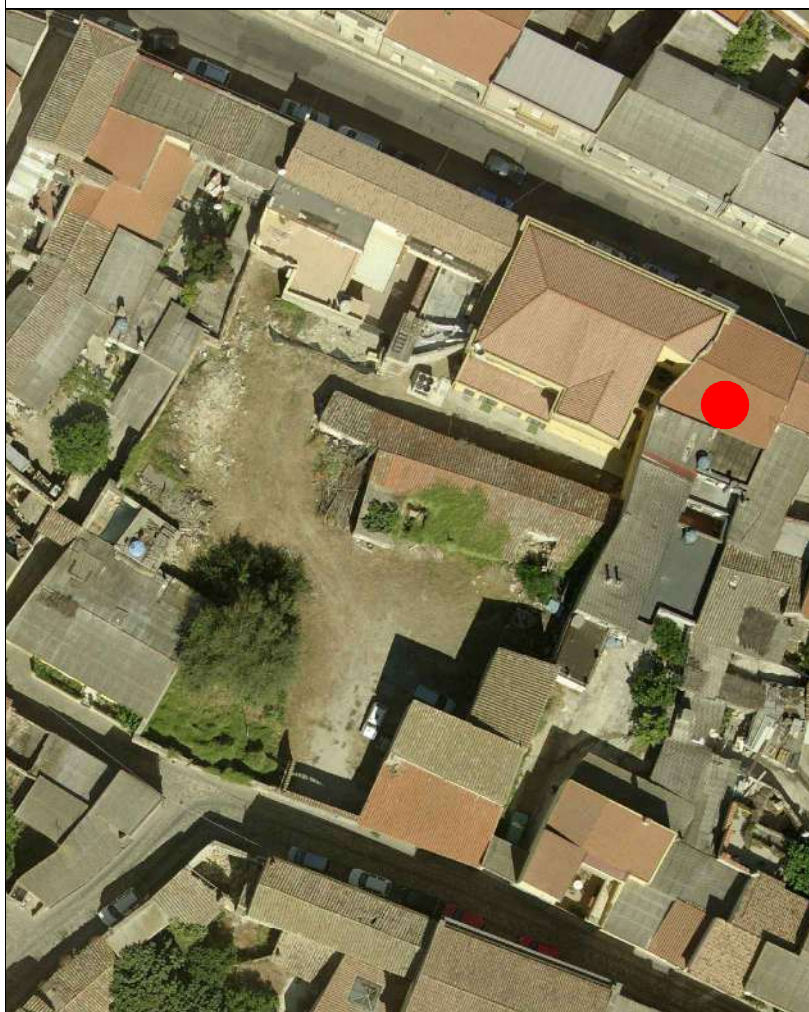

AEROFOTOGRAMMETRIA



FOTO 45°



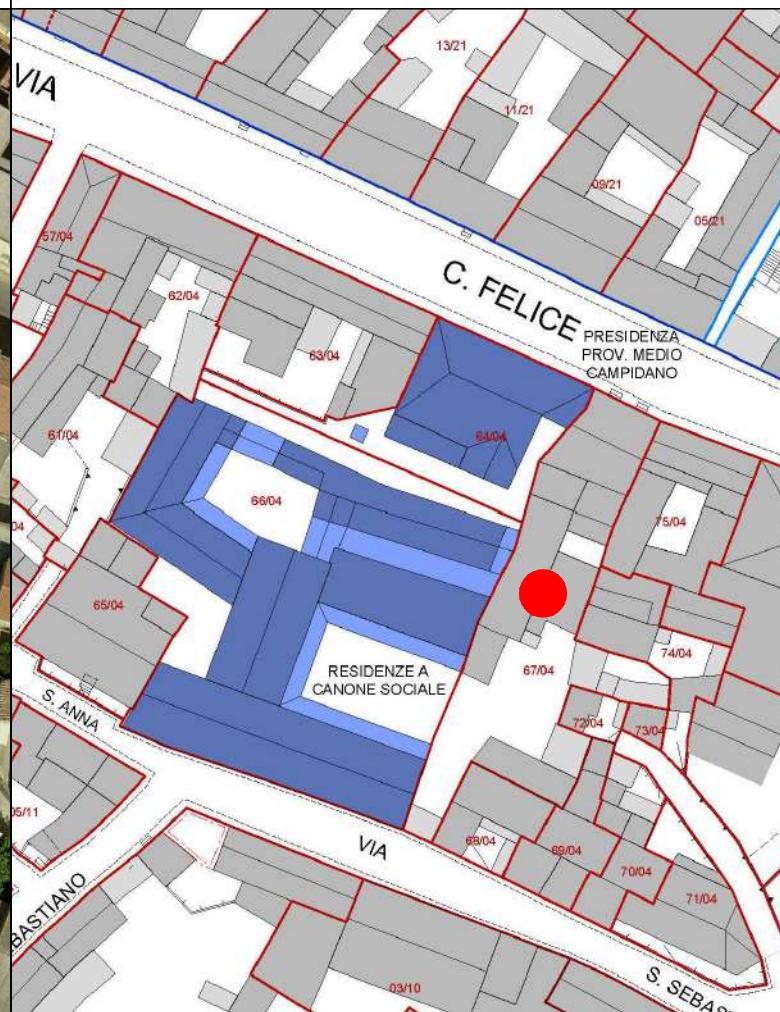

COMUNE DI SANLURI
PIANO PARTICOLAREGGIATO CENTRO DI ANTICA E PRIMA FORMAZIONE

Isolato 4
U.M.I. 67

INQUADRAMENTO

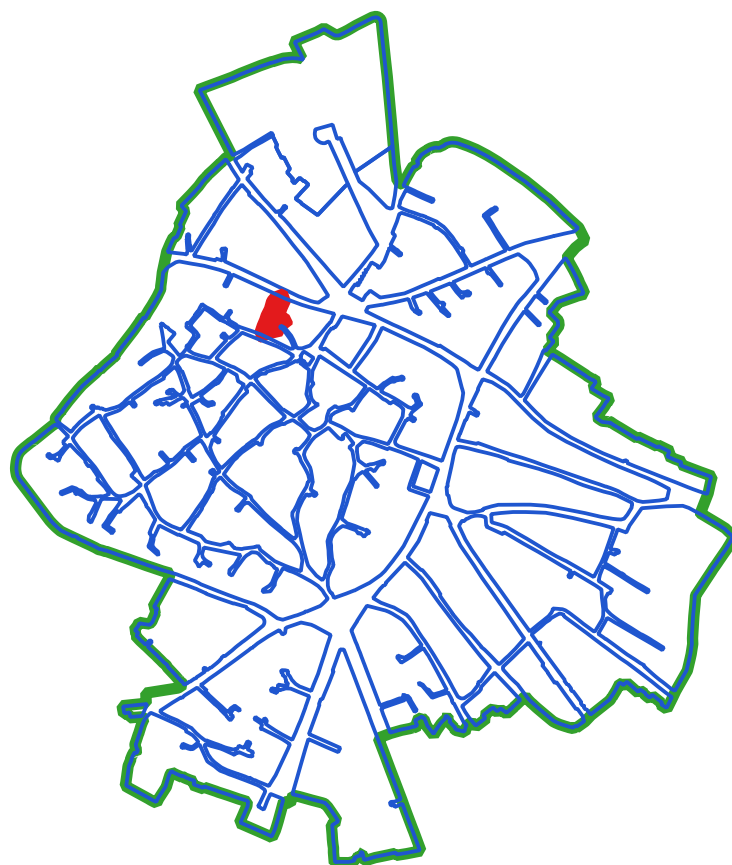

CLASSI DI TRASFORMABILITA'

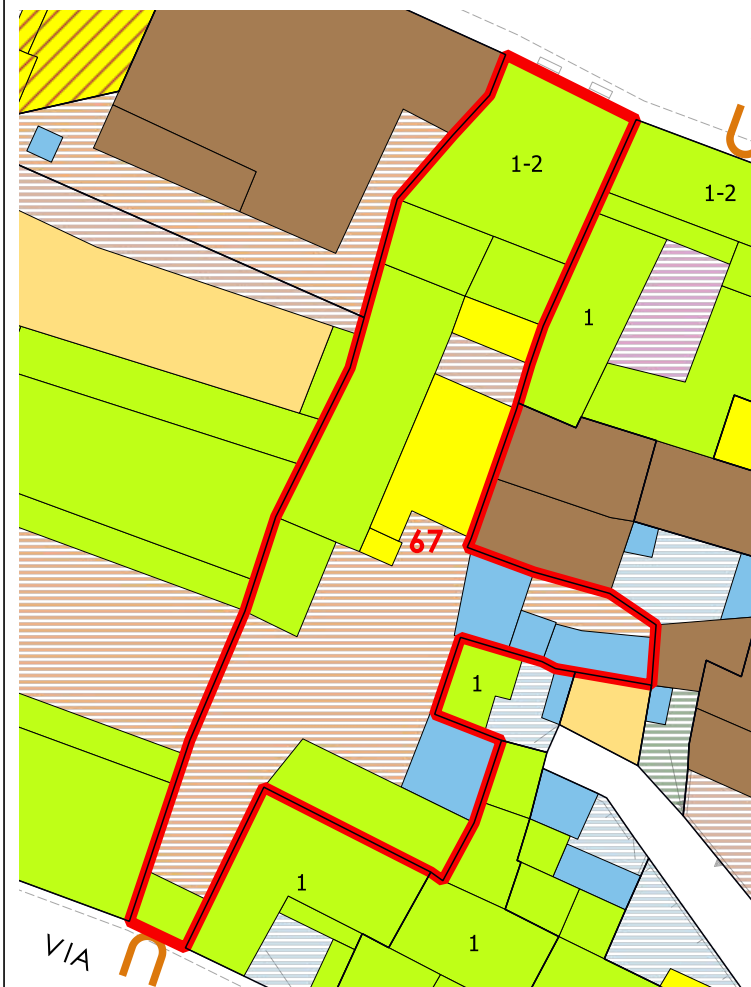

COPERTURE



VOLUMI

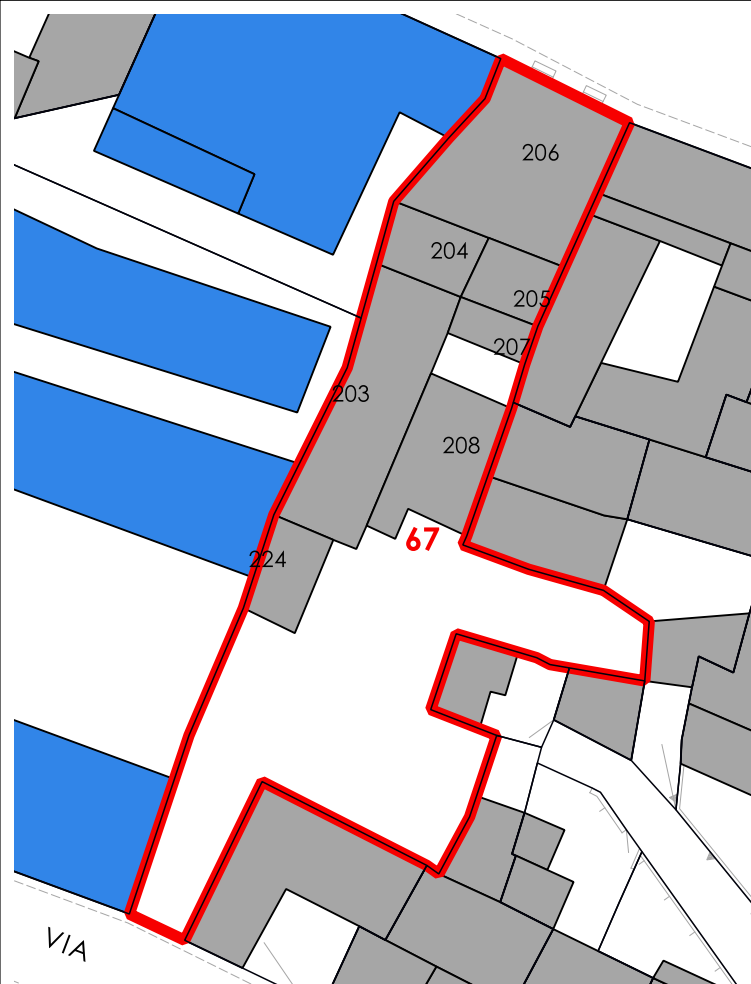

CORTI STORICHE ORIGINARIE

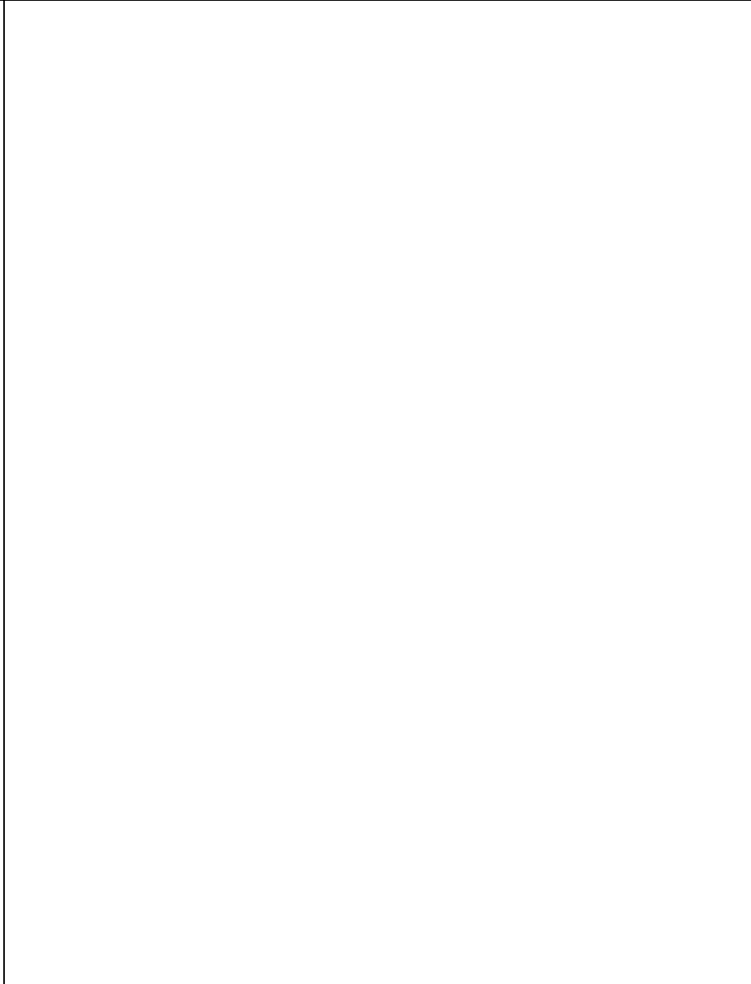

NUOVE EDIFICAZIONI



LIVELLO DI TRASFORMABILITA' DELLA UMI: ALTA
CLASSE DELLA UMI: 3 PREVALEN

ZONA: A
Isolato: 4
idUMI: 67/04
Superficie Lotto: 584.49 mq
Superficie Coperta al netto delle tettoie: 322.93 mq
Superficie Corti e Aree Esterne: 261.56 mq
Volume: 1656.05 mc
Proprietà: Privata
Indice Fondiario: 2.8 mc/mq
Numero Residenti: 1

UMI di particolare Valenza Storico Documentale: NO

N° Volume	Area	Altezza	Volume	CLASSE	Interventi Ammissibili
203	75.7	6.43	486.74	3	MO - MS - RE - DR
204	20.4	7.12	145.26	3	MO - MS - RE - DR
205	17.4	6.83	118.83	3	MO - MS - RE - DR
206	85.44	7.26	620.32	3	MO - MS - RE - DR
207	10.61	3.72	39.47	4	MO - MS - RE - DR
208	43.63	3.81	166.22	4	MO - MS - RE - DR
224	19.75	4.01	79.21	3	MO - MS - RE - DR

La volumetria pari a zero di alcuni corpi di fabbrica deriva dall'iniziale individuazione, da dati aerofotogrammetrici, degli stessi come tettoie. Le successive analisi hanno evidenziato la trasformazione di tali tettoie in volume.



COMUNE DI SANLURI
PIANO PARTICOLAREGGIATO CENTRO DI PRIMA E ANTICA FONDAZIONE

Isolato 04

U.M.I. 68

INQUADRAMENTO



CATASTO STORICO

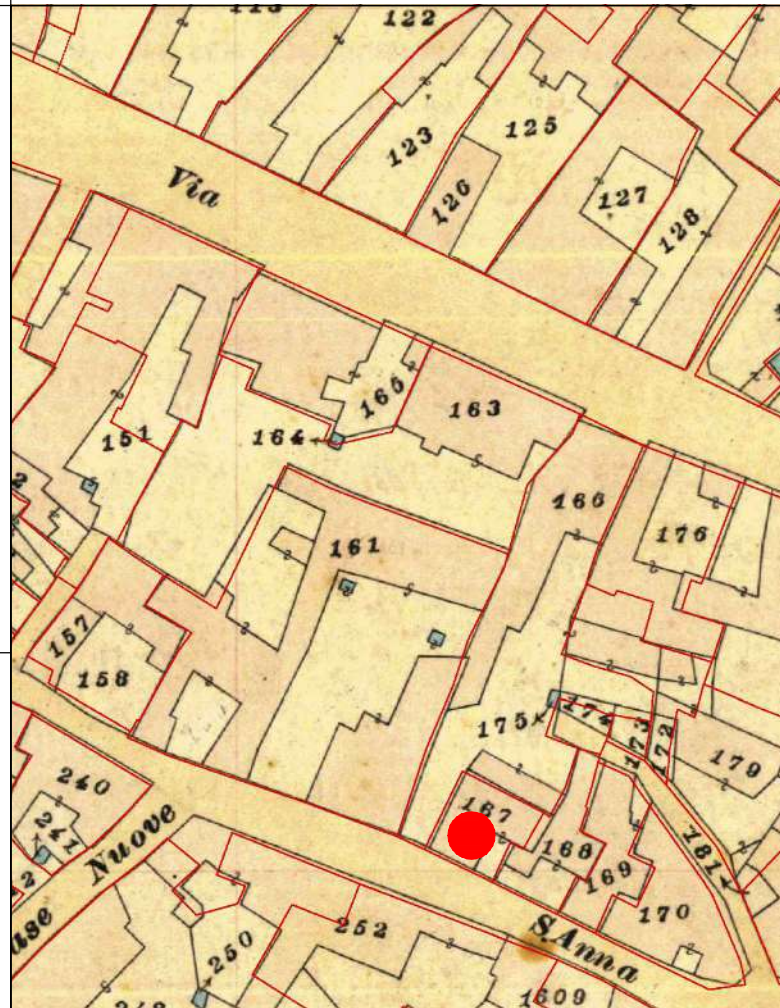

CATASTO ATTUALE

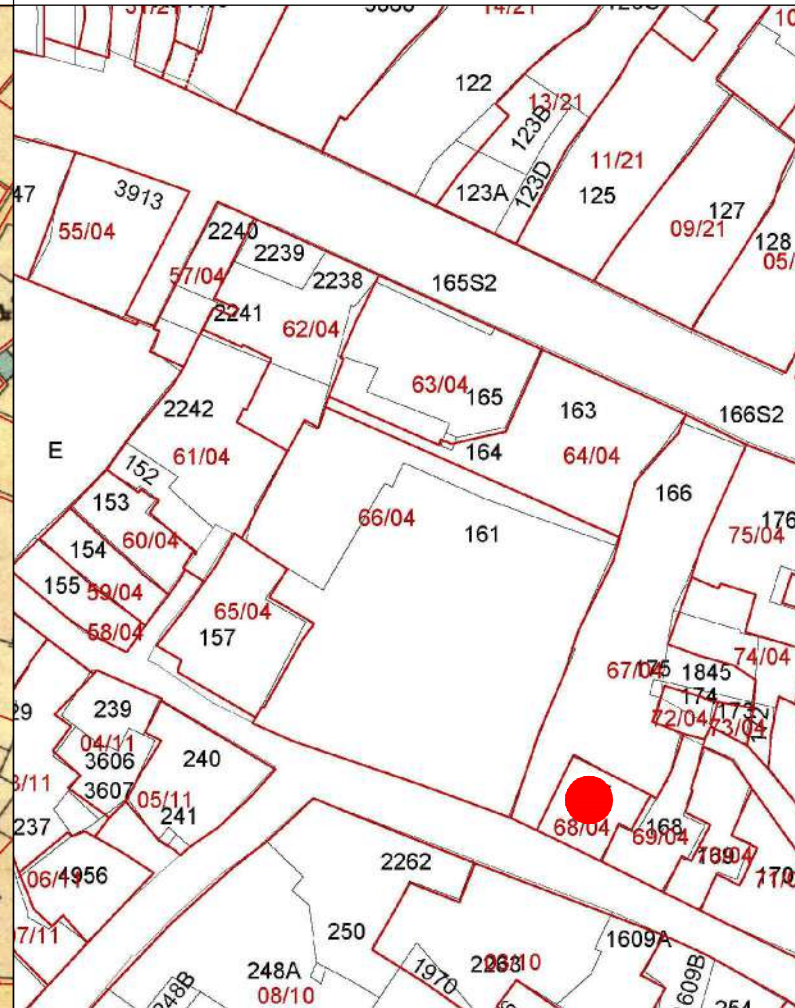

PROFILO STRADALE

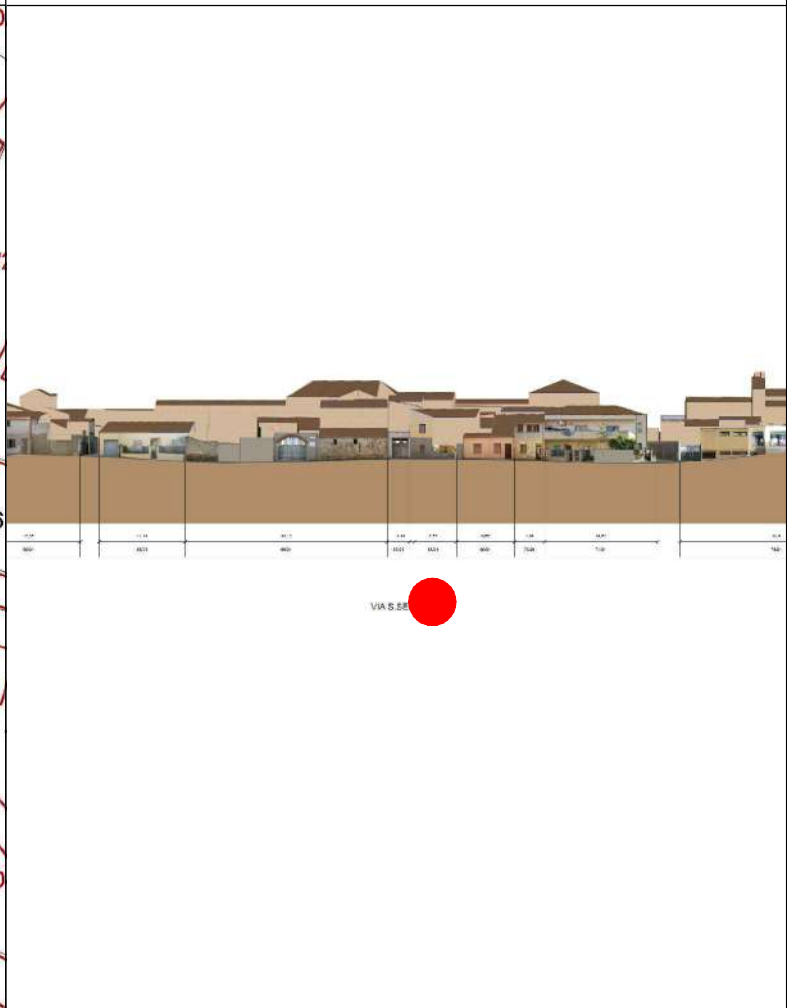

DATI IDENTIFICATIVI

Catastali attuali: 167
Catastali storici: 167

DESTINAZIONE D'USO
Residenziale

ORTOFOTO

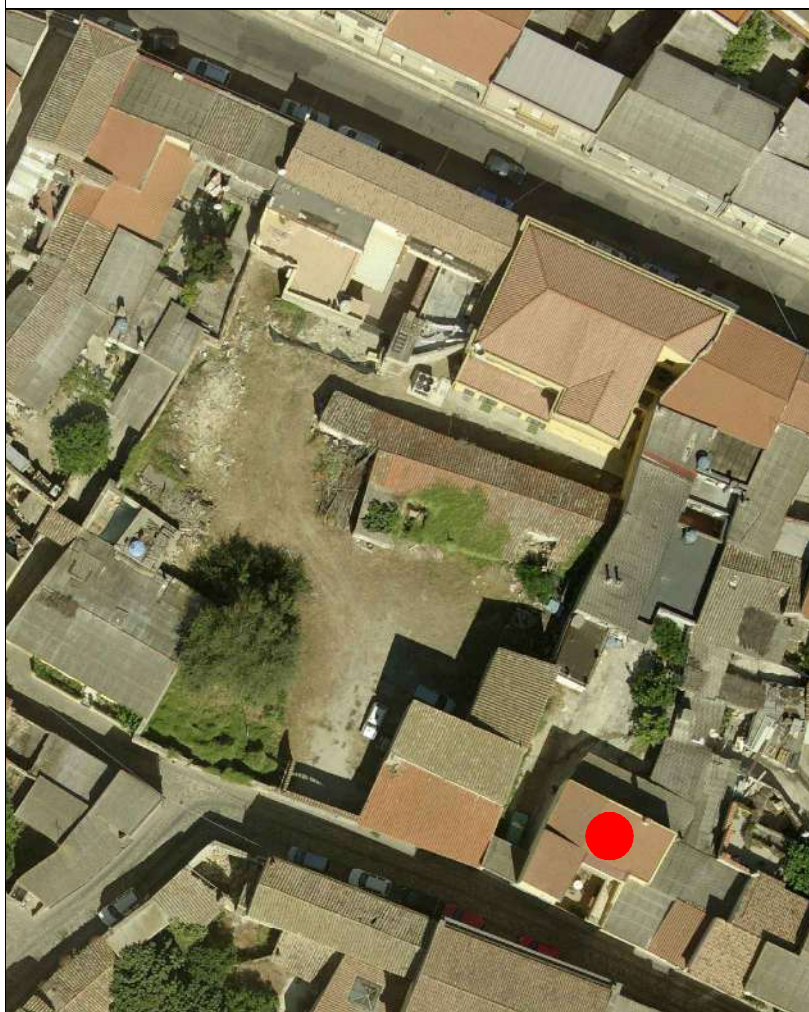

AEROFOTOGRAMMETRIA



FOTO 45°



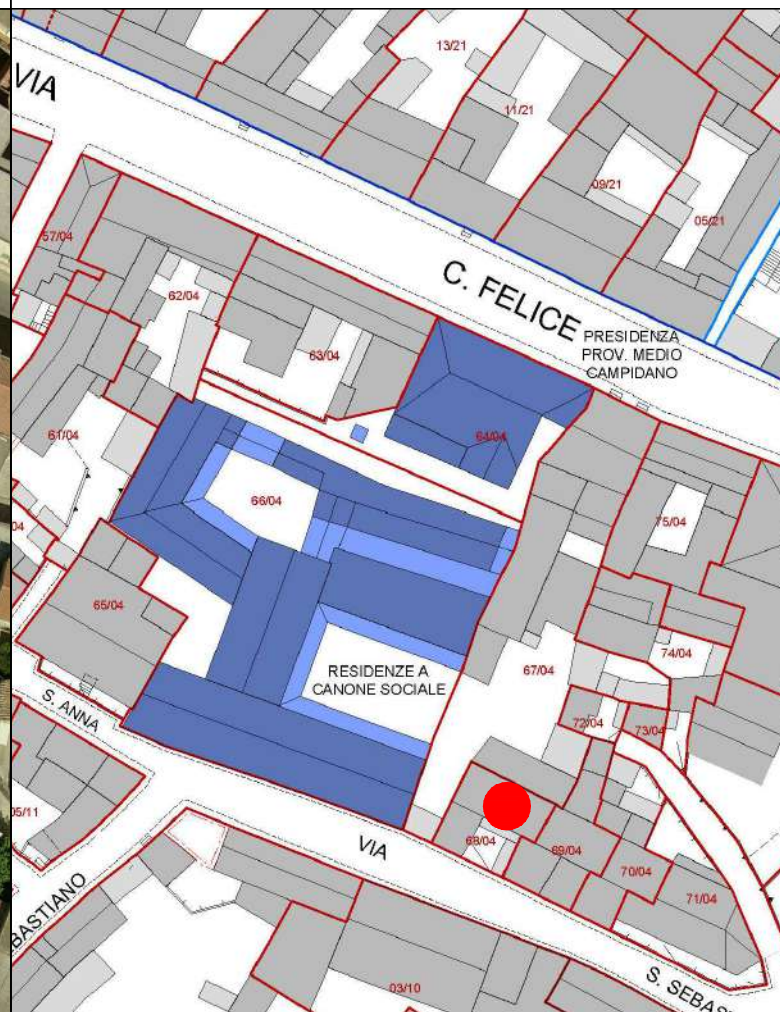
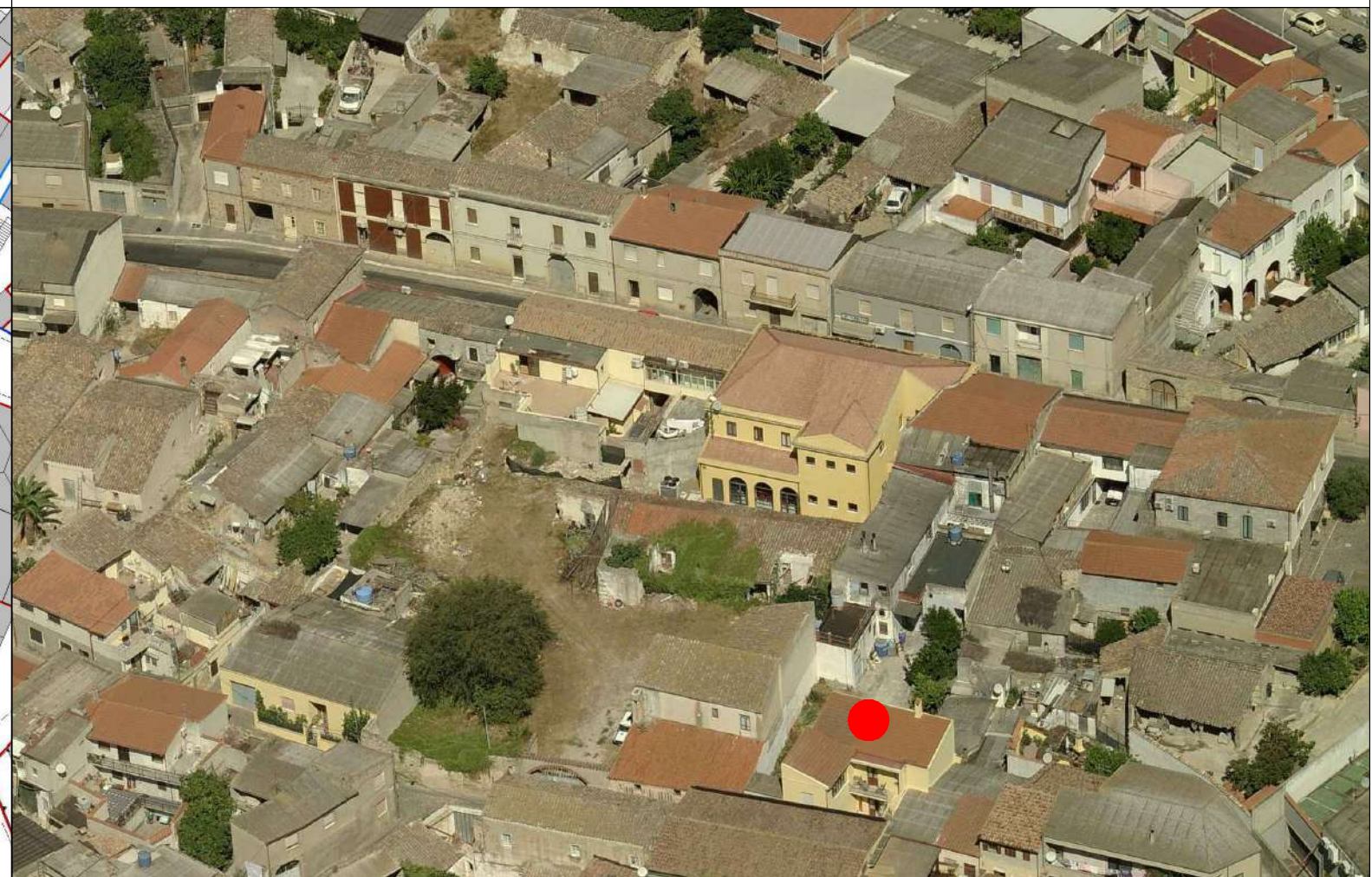

COMUNE DI SANLURI
PIANO PARTICOLAREGGIATO CENTRO DI ANTICA E PRIMA FORMAZIONE

Isolato	4
U.M.I.	68

INQUADRAMENTO

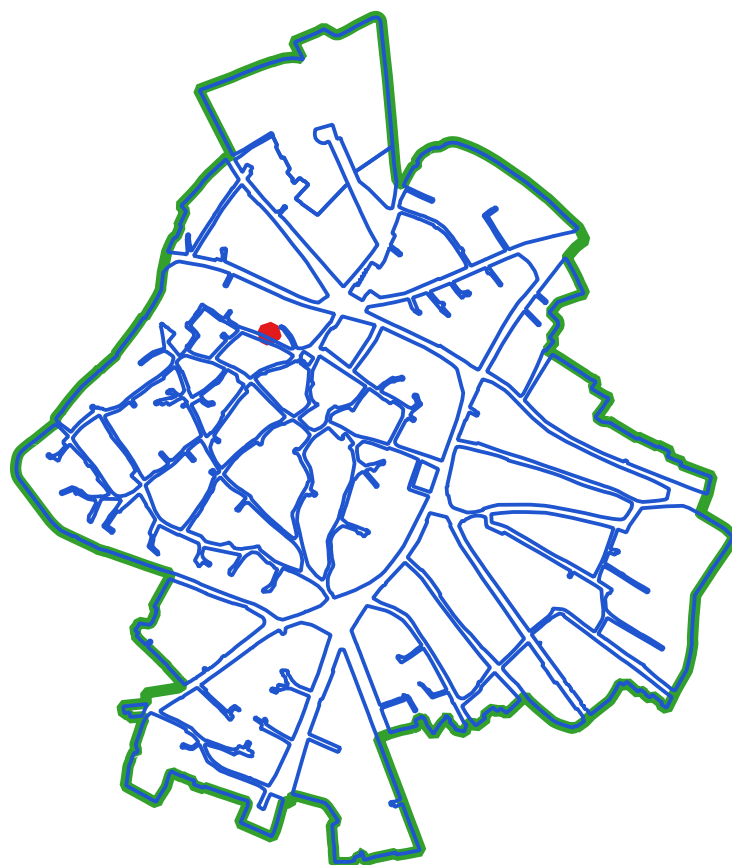

CLASSI DI TRASFORMABILITA'

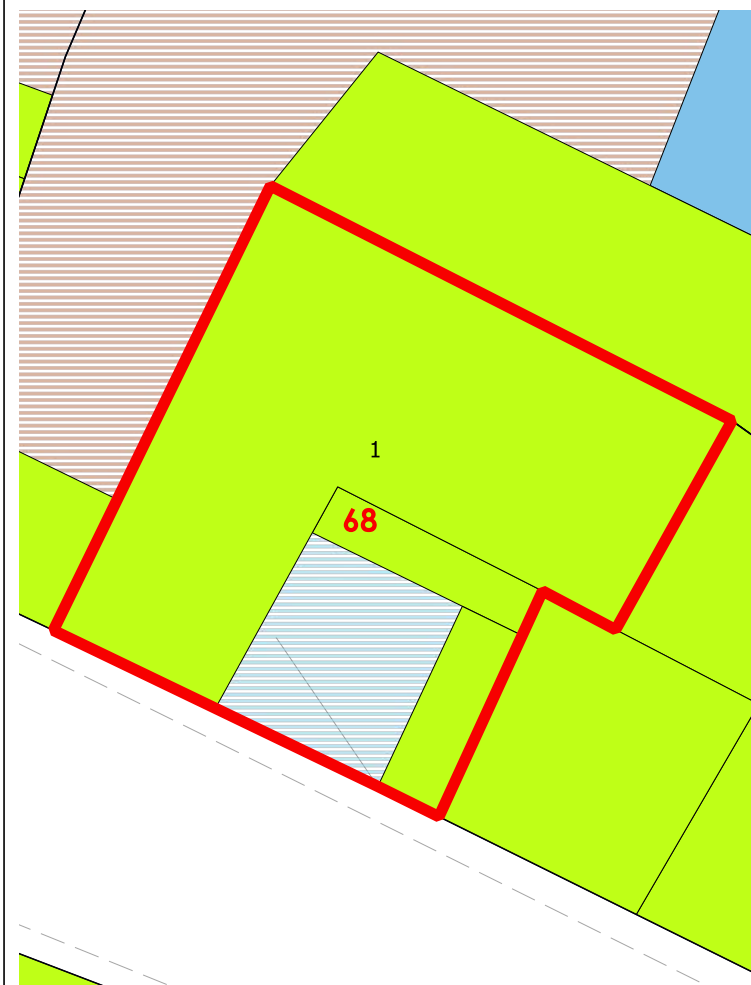

COPERTURE

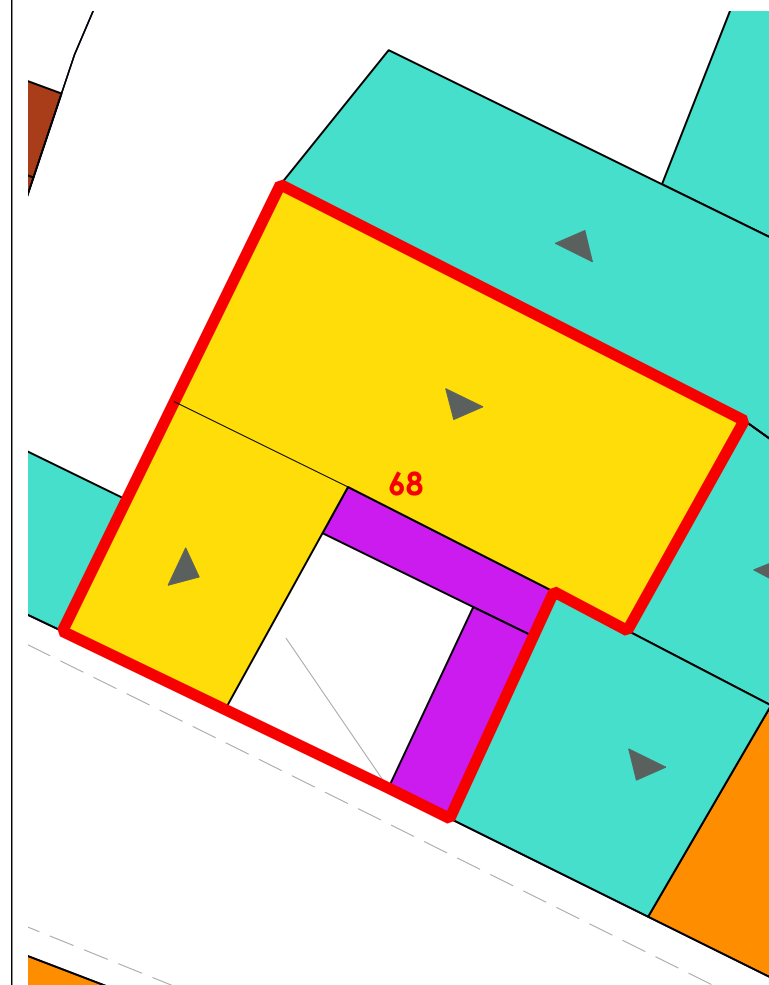

LIVELLO DI TRASFORMABILITA' DELLA UMI: ALTA
 CLASSE DELLA UMI: 3 UNICA

ZONA: A
 Isolato: 4
 idUMI: 68/04
 Superficie Lotto: 95.37 mq
 Superficie Coperta al netto delle tettoie: 80.93 mq
 Superficie Corti e Aree Esterne: 14.44 mq
 Volume: 476.18 mc
 Proprietà: Privata
 Indice Fondiario: 5 mc/mq
 Numero Residenti: 0

UMI di particolare Valenza Storico Documentale: NO

N° Volume	Area	Altezza	Volume	CLASSE	Interventi Ammissibili
236	70.44	6.76	476.18	3	MO - MS - RE - DR

VOLUMI

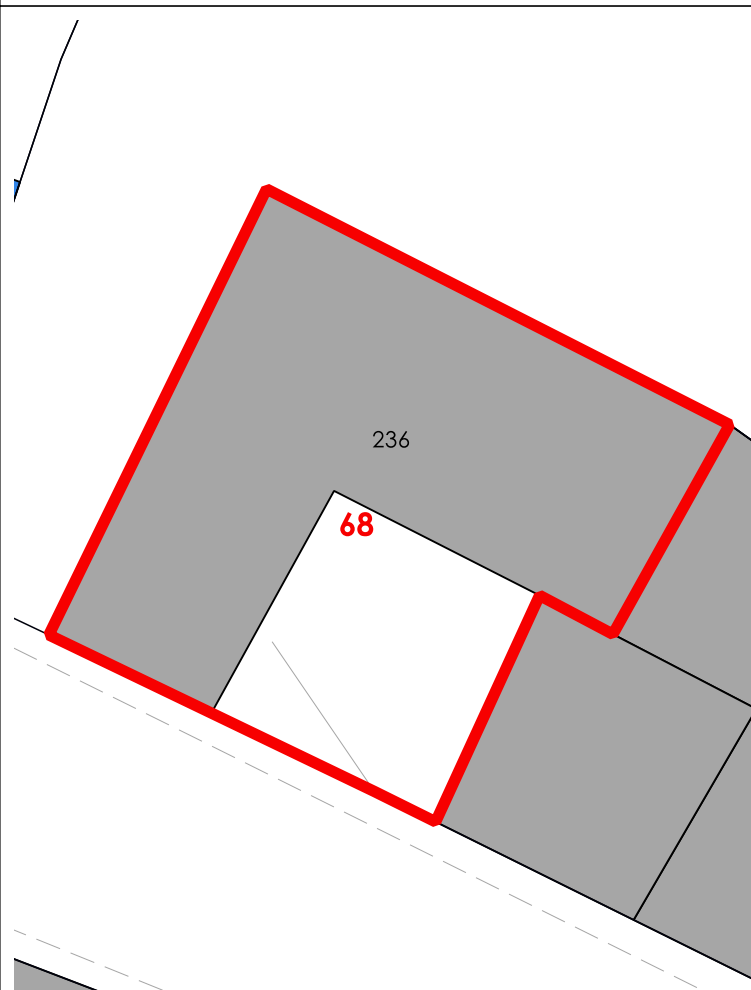

CORTI STORICHE ORIGINARIE



NUOVE EDIFICAZIONI



La volumetria pari a zero di alcuni corpi di fabbrica deriva dall'iniziale individuazione, da dati aerofotogrammetrici degli stessi come tettoie. Le successive analisi hanno evidenziato la trasformazione di tali tettoie in volume.



COMUNE DI SANLURI
PIANO PARTICOLAREGGIATO CENTRO DI PRIMA E ANTICA FONDAZIONE

Isolato 04

U.M.I. 69

INQUADRAMENTO

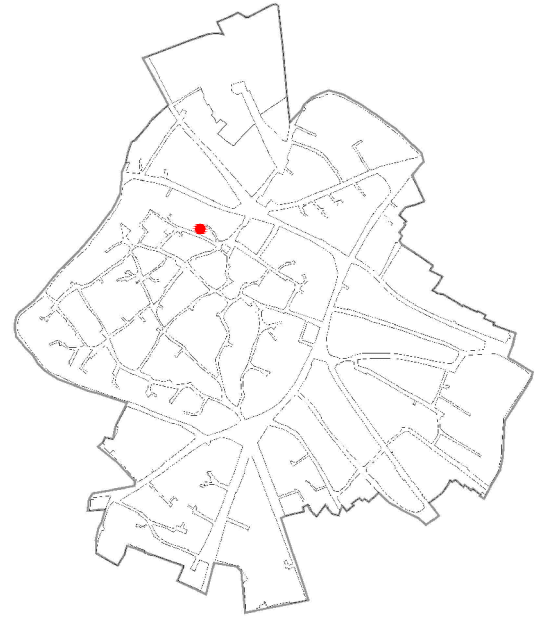

CATASTO STORICO

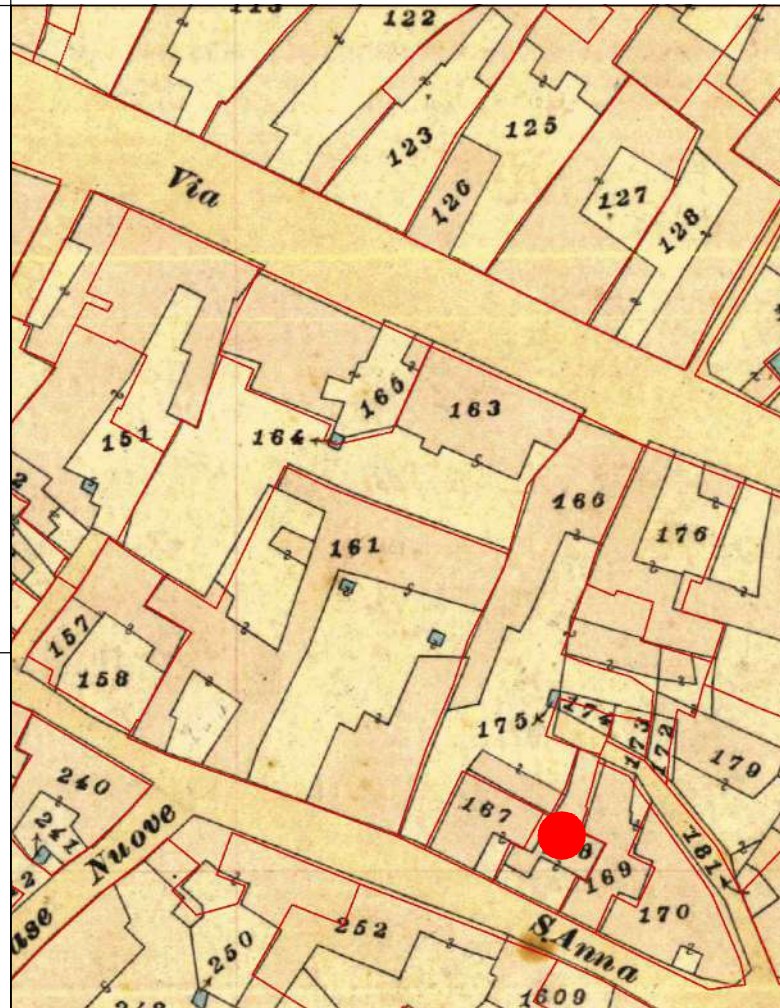

CATASTO ATTUALE

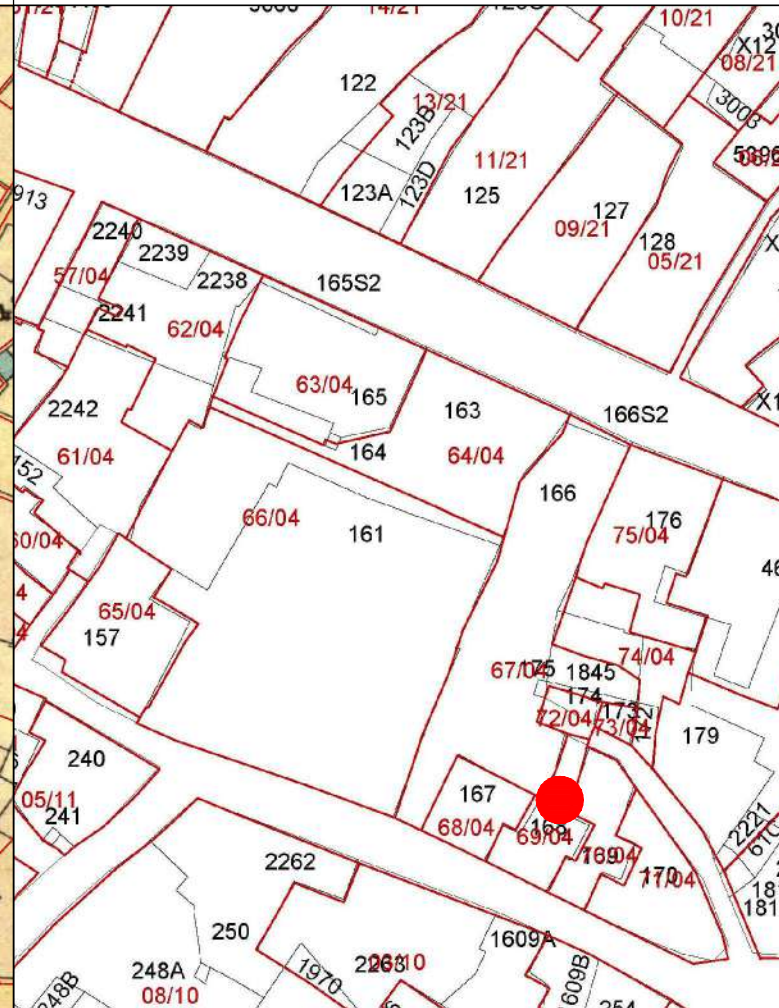

PROFILO STRADALE

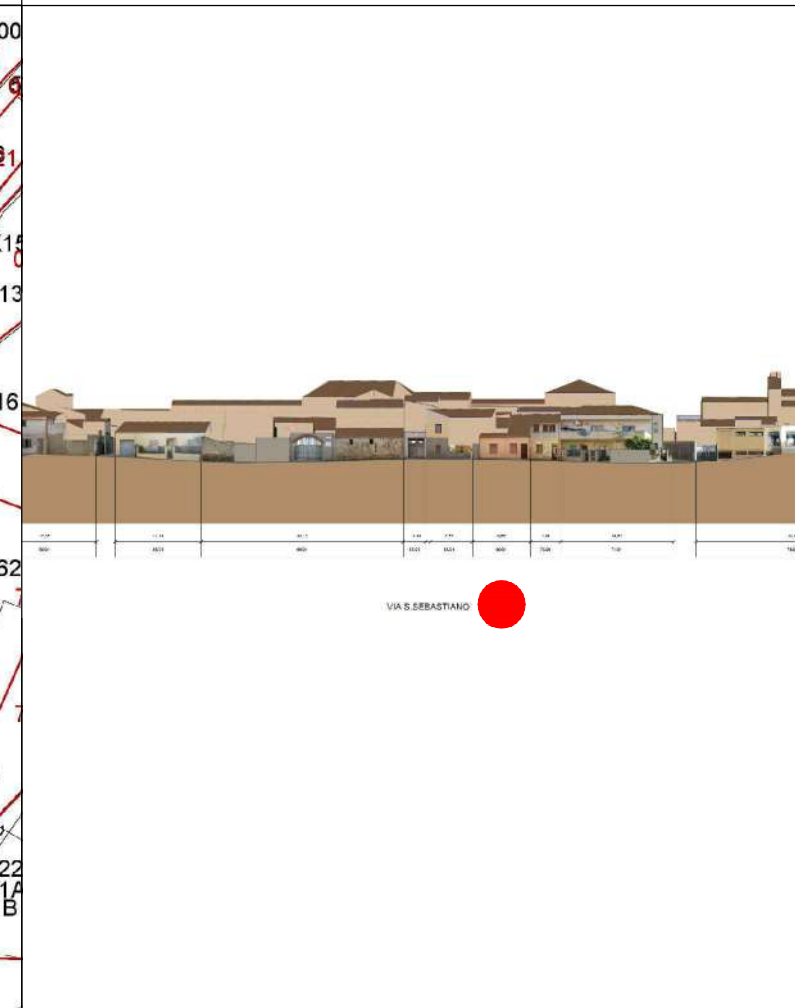

DATI IDENTIFICATIVI
Catastali attuali: 168
Catastali storici: 168

DESTINAZIONE D'USO
Residenziale

ORTOFOTO

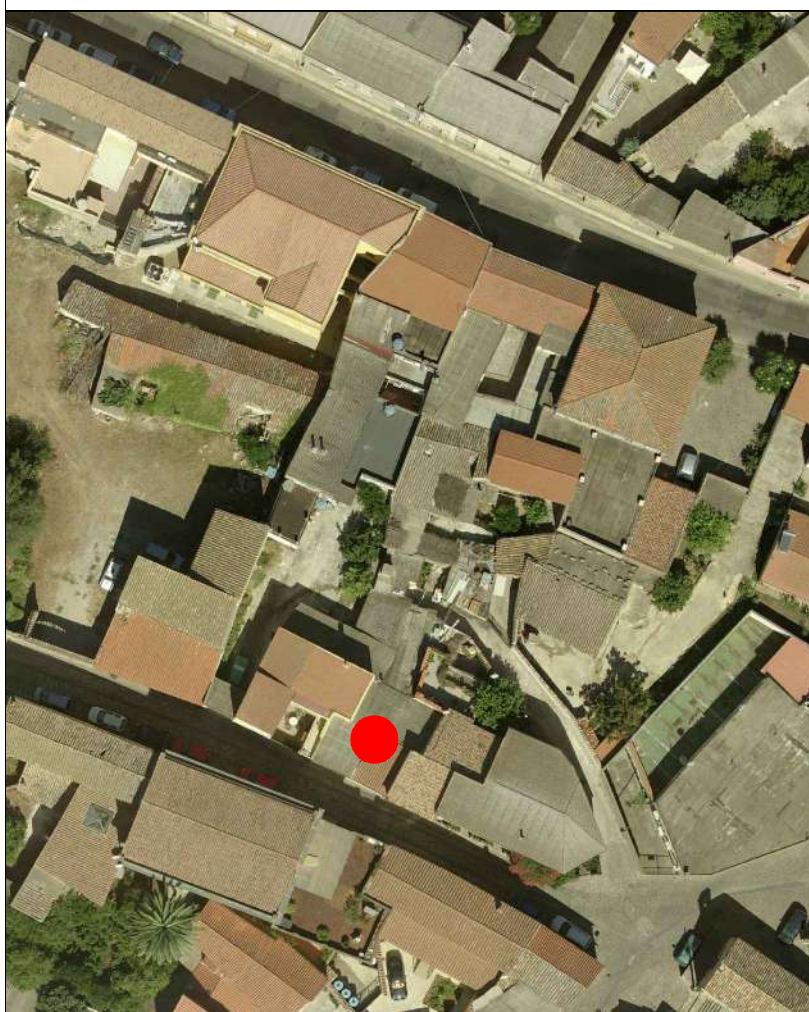

AEROFOTOGRAMMETRIA



FOTO 45°



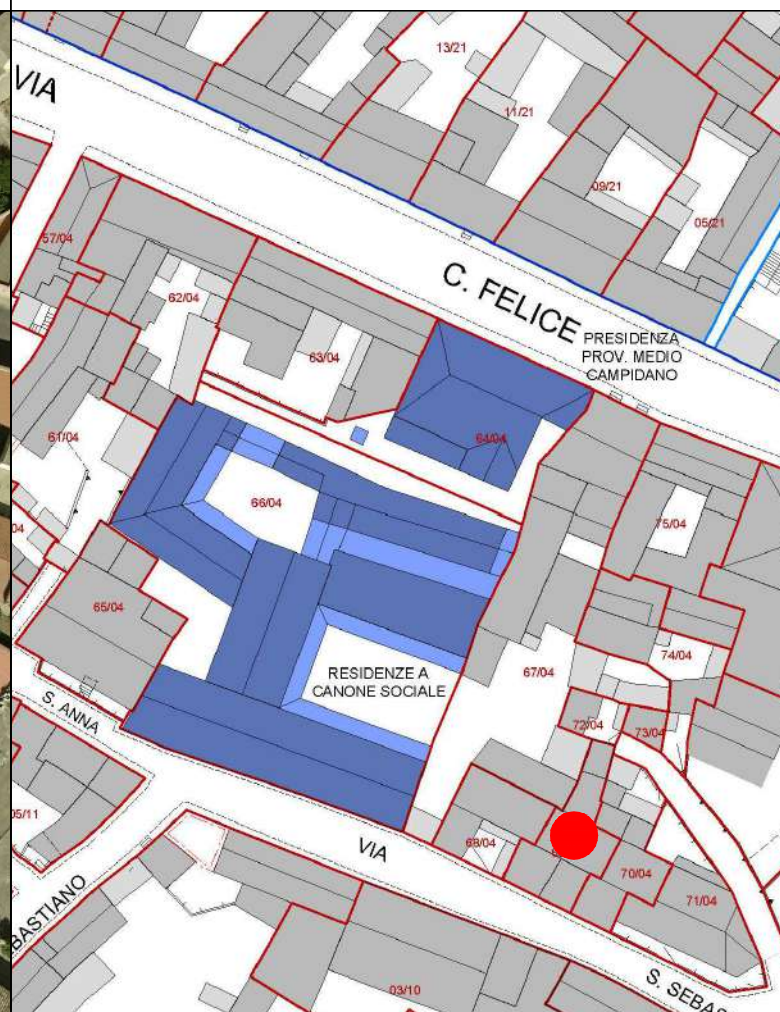

COMUNE DI SANLURI
PIANO PARTICOLAREGGIATO CENTRO DI ANTICA E PRIMA FORMAZIONE

Isolato 4
U.M.I. 69

INQUADRAMENTO

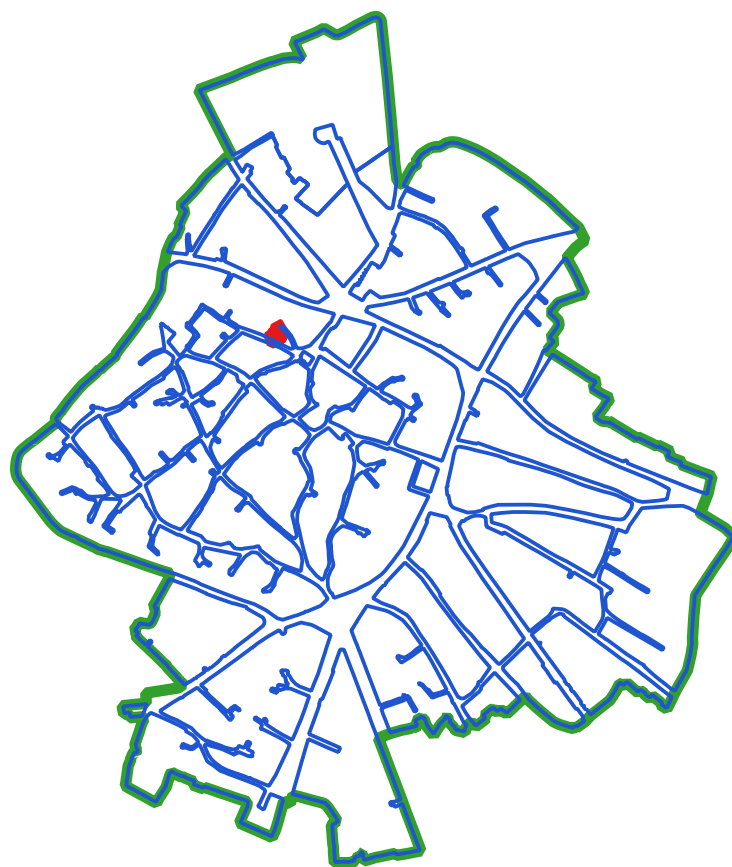

CLASSI DI TRASFORMABILITA'



COPERTURE



VOLUMI



CORTI STORICHE ORIGINARIE

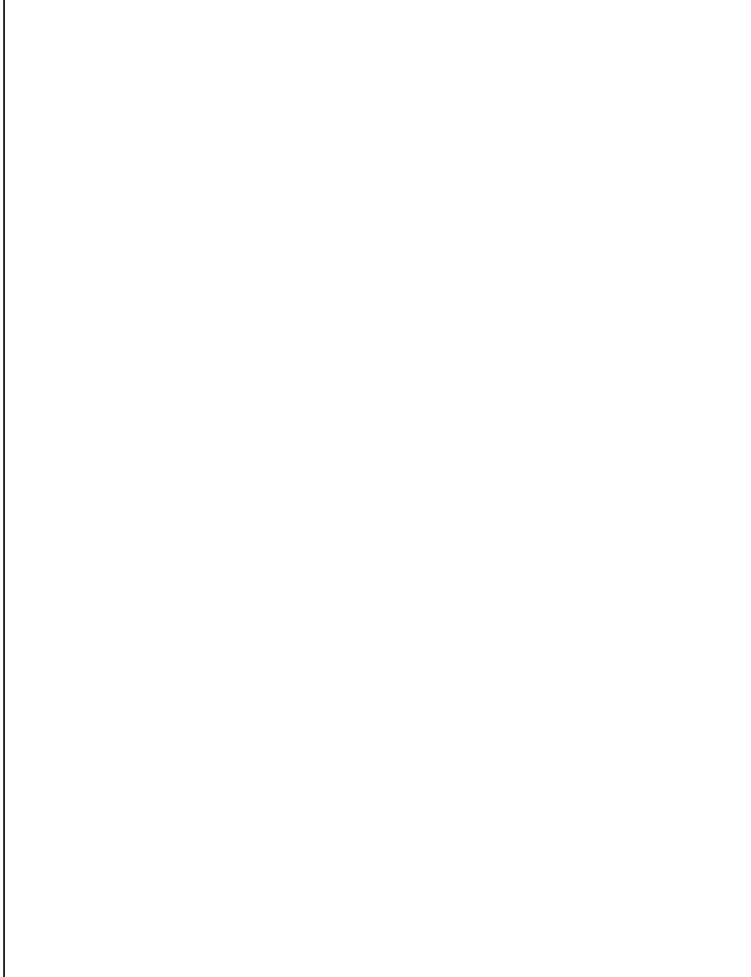

NUOVE EDIFICAZIONI



LIVELLO DI TRASFORMABILITA' DELLA UMI: ALTA
CLASSE DELLA UMI: 3 UNICA

ZONA: A
Isolato: 4
idUMI: 69/04
Superficie Lotto: 109.58 mq
Superficie Coperta al netto delle tettoie: 109.58 mq
Superficie Corti e Aree Esterne: 0 mq
Volume: 368.28 mc
Proprietà: Privata
Indice Fondiario: 3.4 mc/mq
Numero Residenti: 3

UMI di particolare Valenza Storico Documentale: NO

N° Volume	Area	Altezza	Volume	CLASSE	Interventi Ammissibili
227	17.02	2.92	49.69	3	MO - MS - RE - DR
233	39.79	4.1	163.14	3	MO - MS - RE - DR
234	18.61	3.66	68.13	3	MO - MS - RE - DR
235	23.73	3.68	87.32	3	MO - MS - RE - DR

La volumetria pari a zero di alcuni corpi di fabbrica deriva dall'iniziale individuazione, da dati aerofotogrammetrici, degli stessi come tettoie. Le successive analisi hanno evidenziato la trasformazione di tali tettoie in volume.



COMUNE DI SANLURI
PIANO PARTICOLAREGGIATO CENTRO DI PRIMA E ANTICA FONDAZIONE

Isolato 04

U.M.I. 71

INQUADRAMENTO

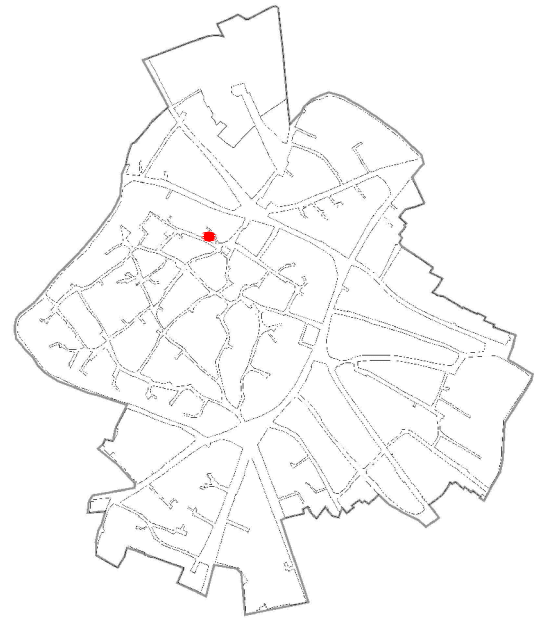

CATASTO STORICO

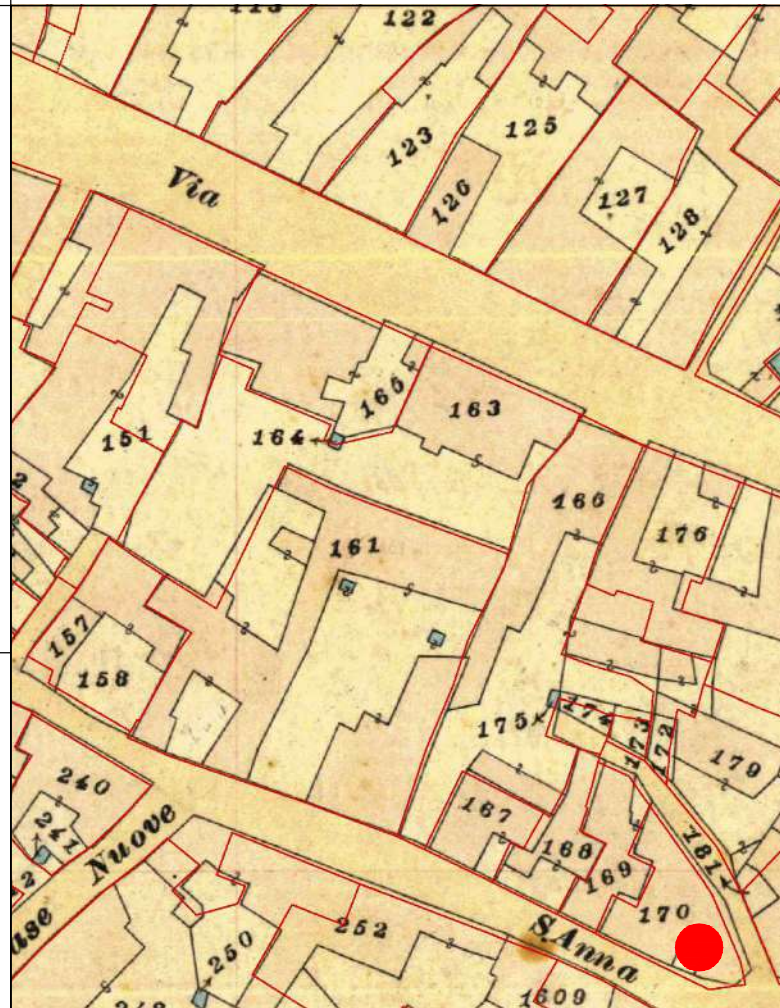

CATASTO ATTUALE

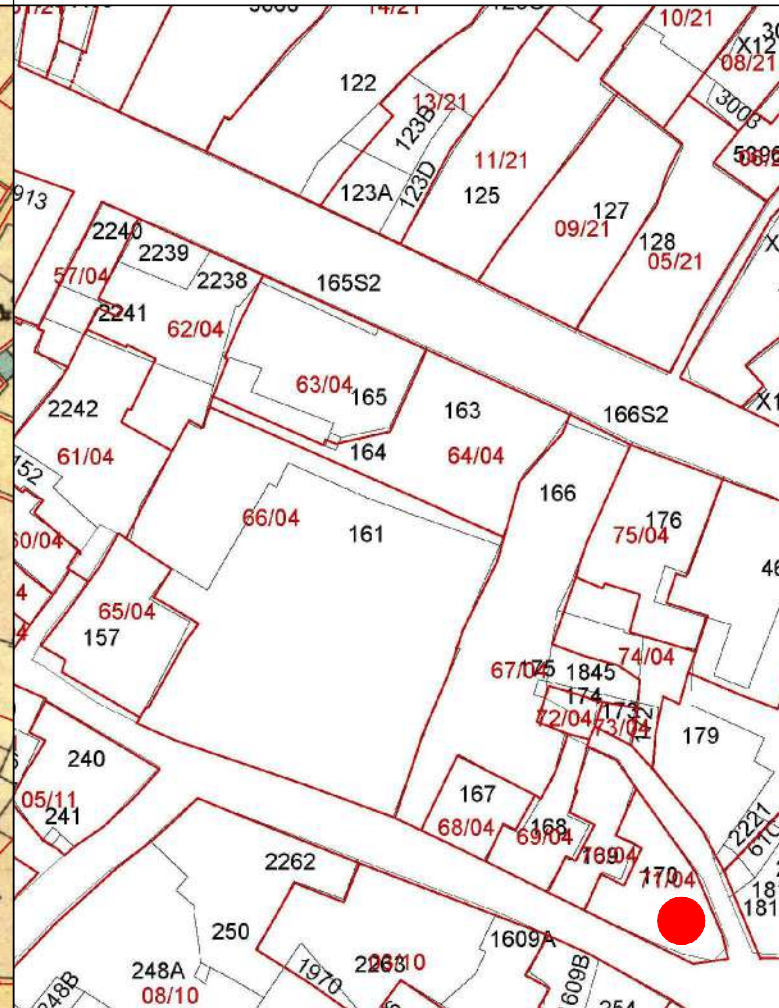

PROFILO STRADALE

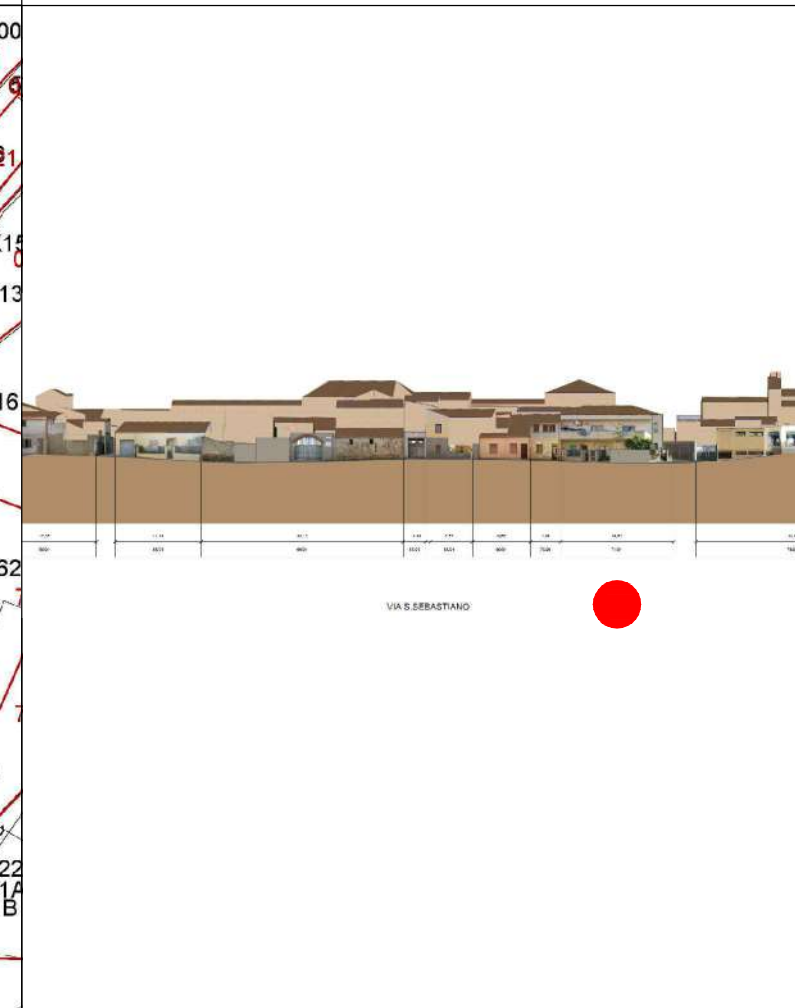

DATI IDENTIFICATIVI
Catastali attuali: 170
Catastali storici: 170

DESTINAZIONE D'USO
Residenziale

ORTOFOTO

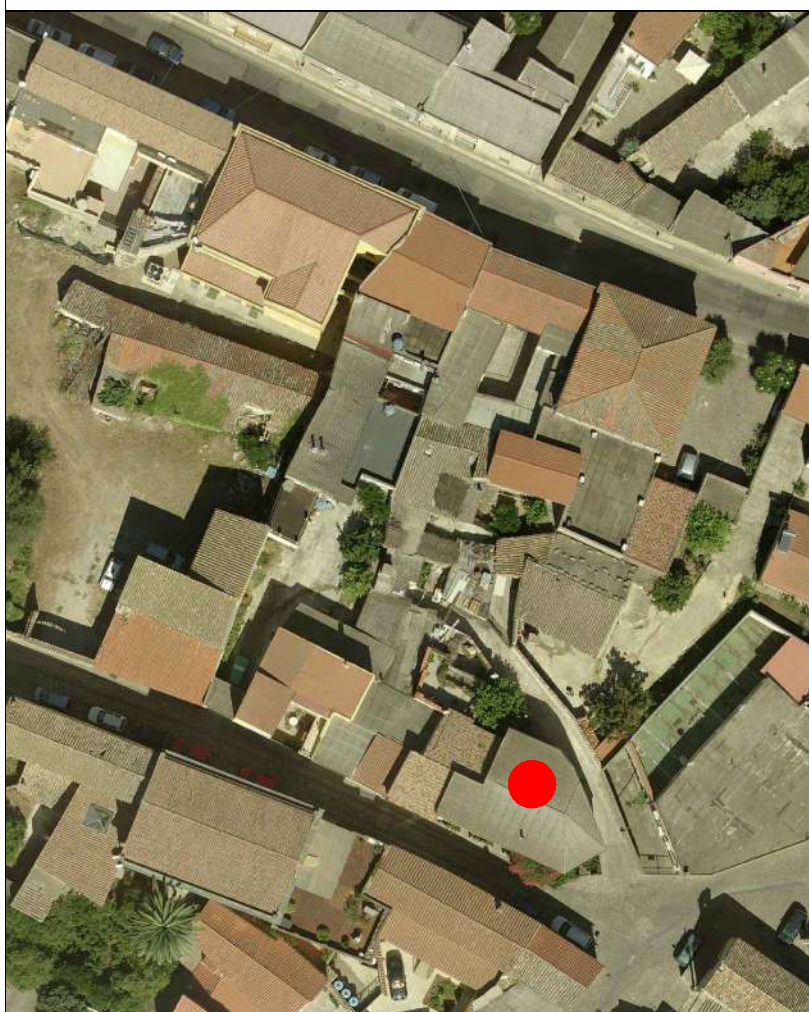

AEROFOTOGRAMMETRIA



FOTO 45°



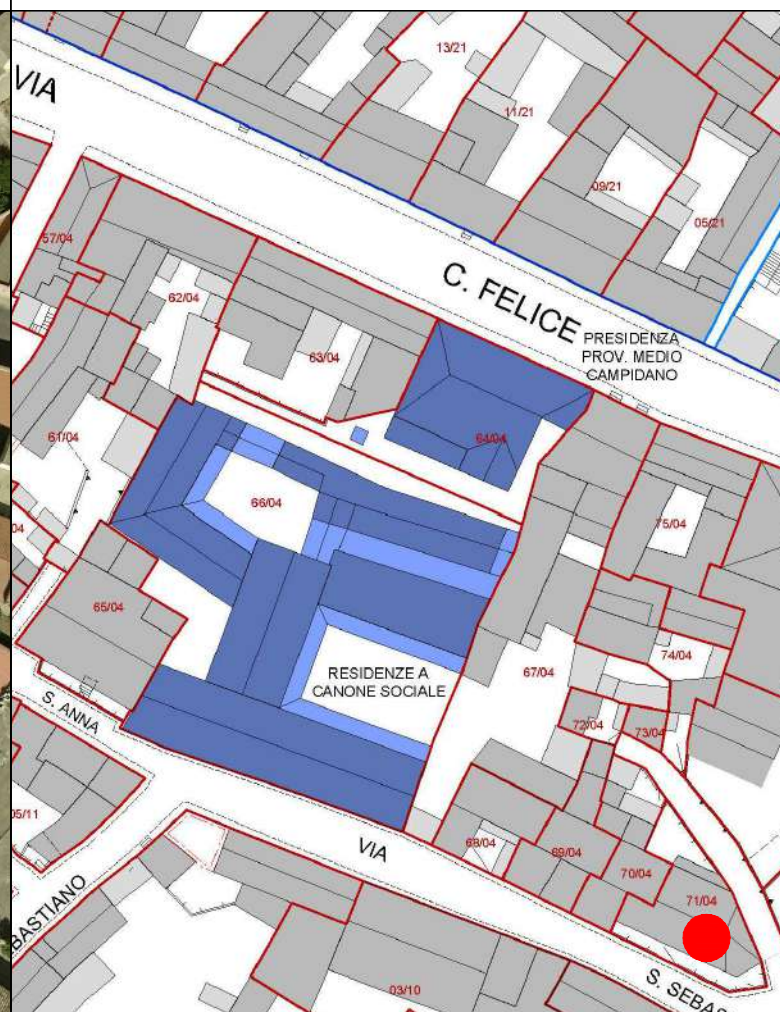

COMUNE DI SANLURI
PIANO PARTICOLAREGGIATO CENTRO DI ANTICA E PRIMA FORMAZIONE

Isolato	4
U.M.I.	70

INQUADRAMENTO

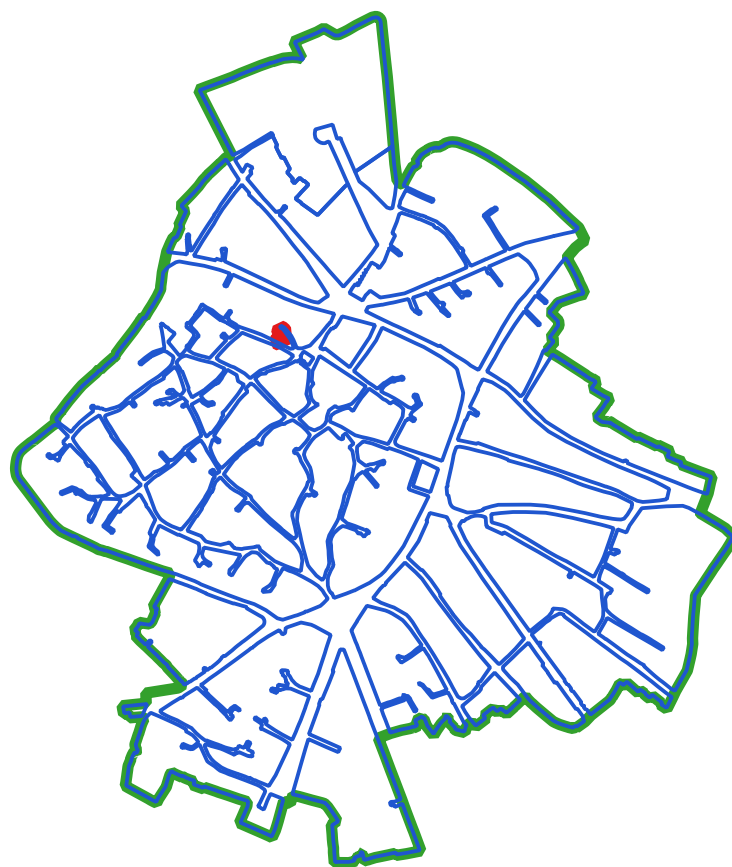

CLASSI DI TRASFORMABILITA'

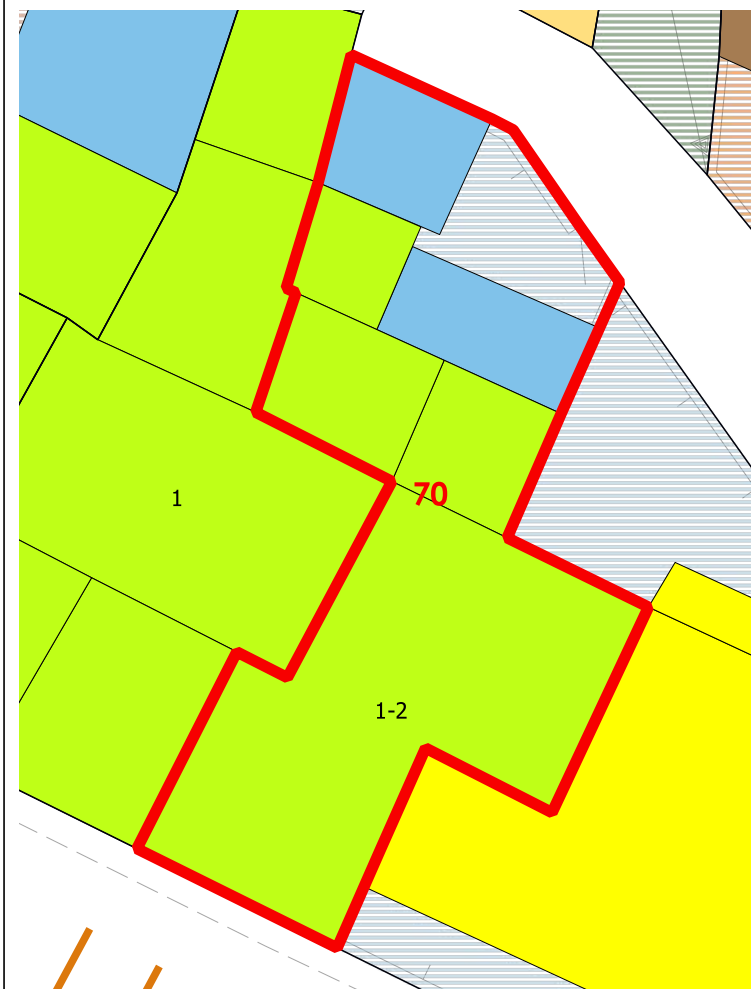

COPERTURE



LIVELLO DI TRASFORMABILITA' DELLA UMI: ALTA
 CLASSE DELLA UMI: 3 UNICA

ZONA: A
 Isolato: 4
 idUMI: 70/04
 Superficie Lotto: 108.62 mq
 Superficie Coperta al netto delle tettoie: 80.43 mq
 Superficie Corti e Aree Esterne: 28.19 mq
 Volume: 420.98 mc
 Proprietà: Privata
 Indice Fondiario: 3.9 mc/mq
 Numero Residenti: 4

UMI di particolare Valenza Storico Documentale: NO

N°	Volume	Area	Altezza	Volume	CLASSE	Interventi Ammissibili
228	5.8	3.52	20.4	3	MO - MS - RE - DR	
229	10.04	5.26	52.82	3	MO - MS - RE - DR	
232	56.09	6.2	347.76	3	MO - MS - RE - DR	

VOLUMI

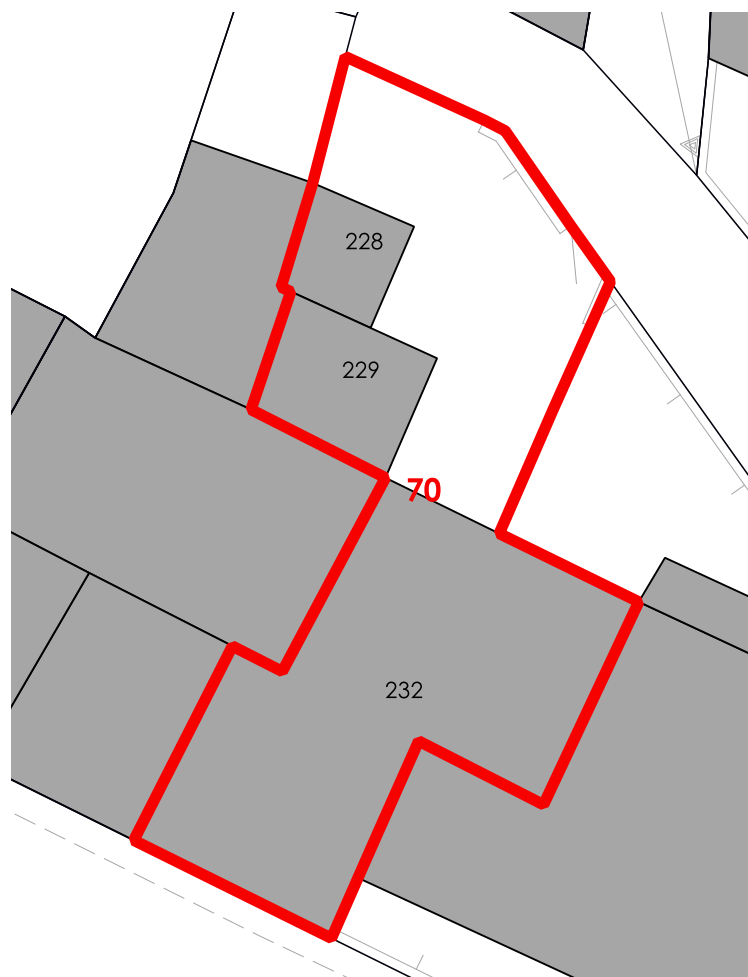

CORTI STORICHE ORIGINARIE

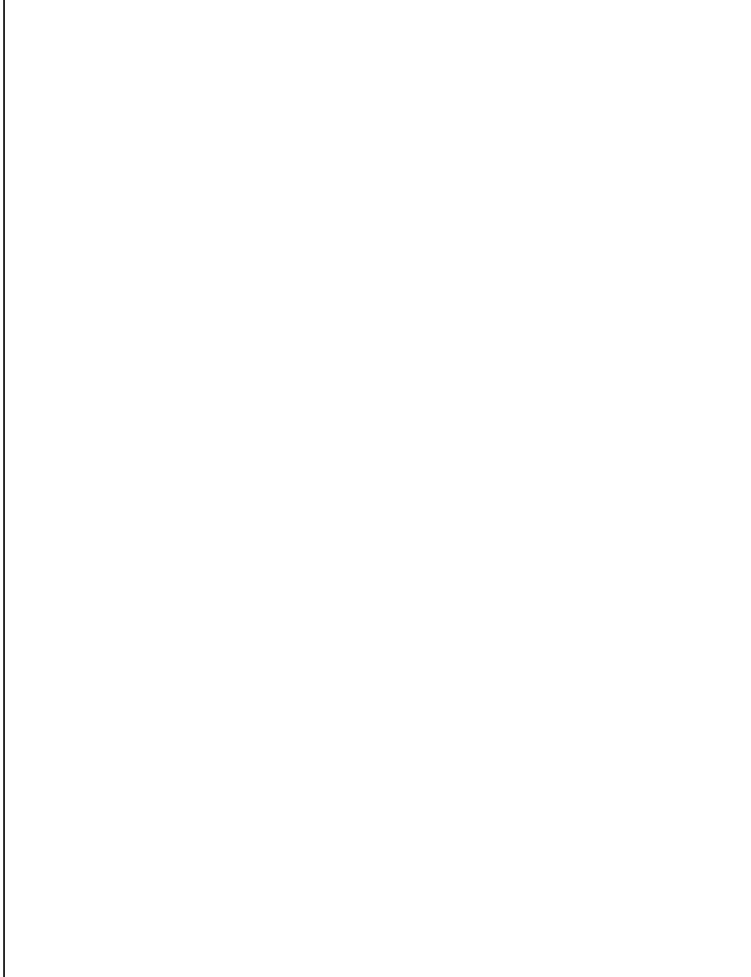

NUOVE EDIFICAZIONI

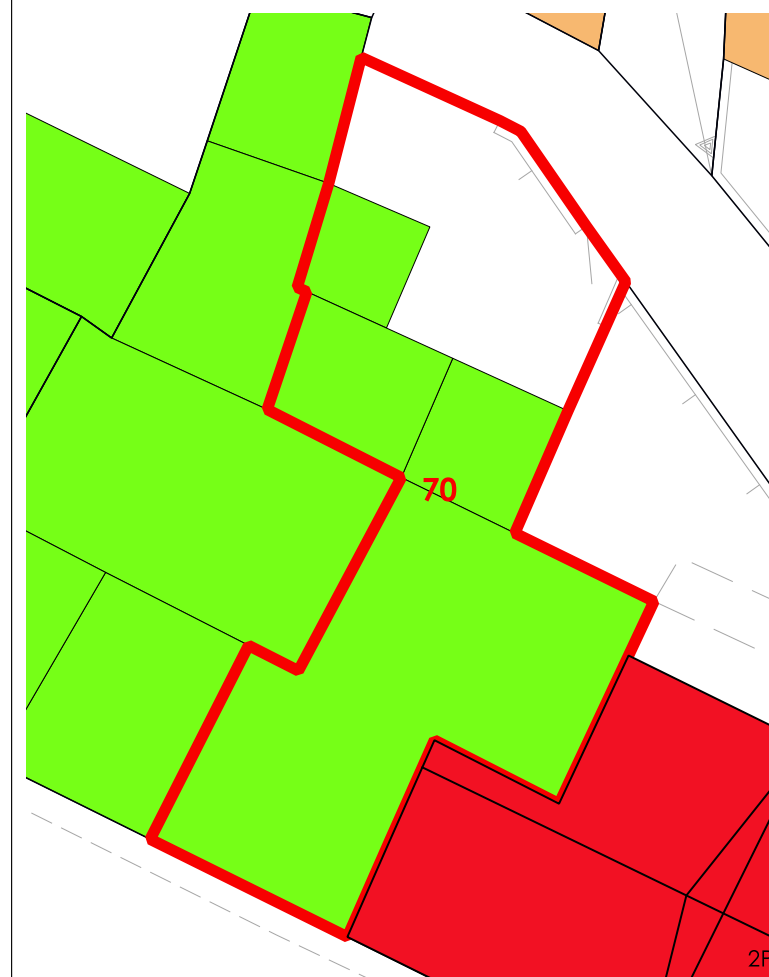

La volumetria pari a zero di alcuni corpi di fabbrica deriva dall'iniziale individuazione, da dati aerofotogrammetrici, degli stessi come tettoie. Le successive analisi hanno evidenziato la trasformazione di tali tettoie in volume.



COMUNE DI SANLURI
PIANO PARTICOLAREGGIATO CENTRO DI PRIMA E ANTICA FONDAZIONE

Isolato 04

U.M.I. 71

INQUADRAMENTO

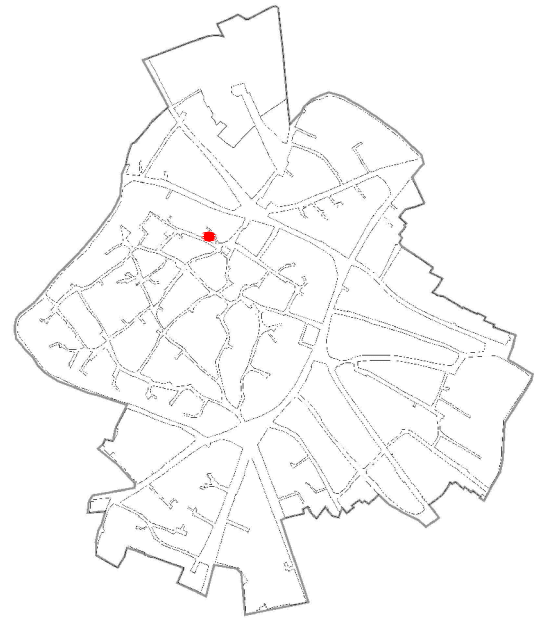

CATASTO STORICO

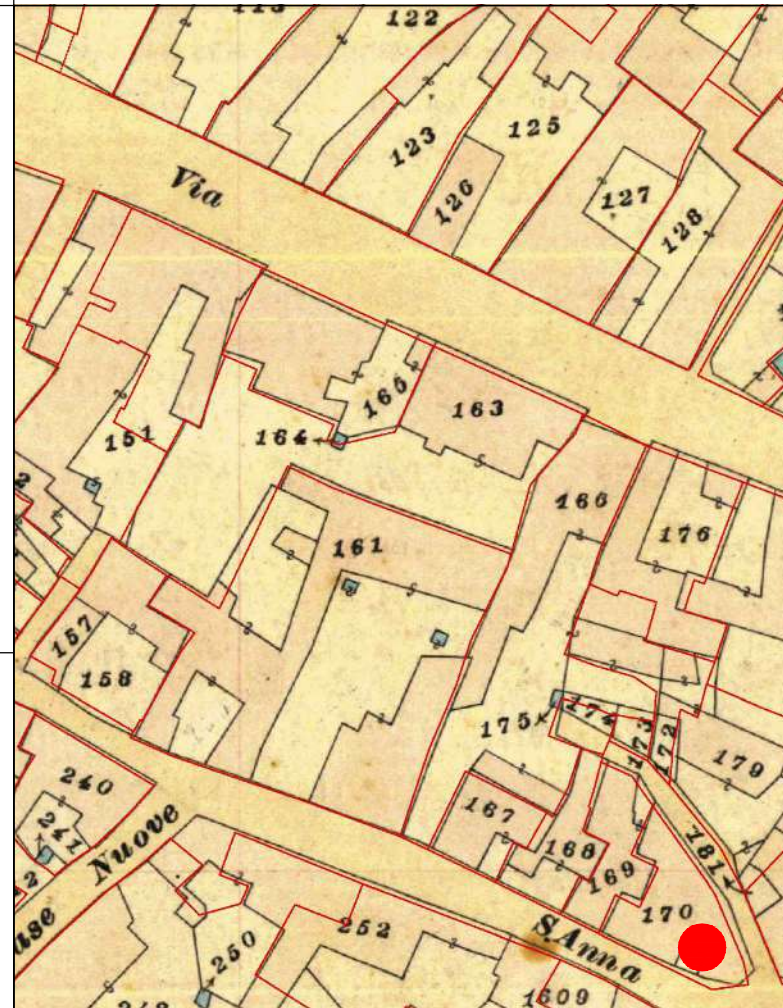

CATASTO ATTUALE

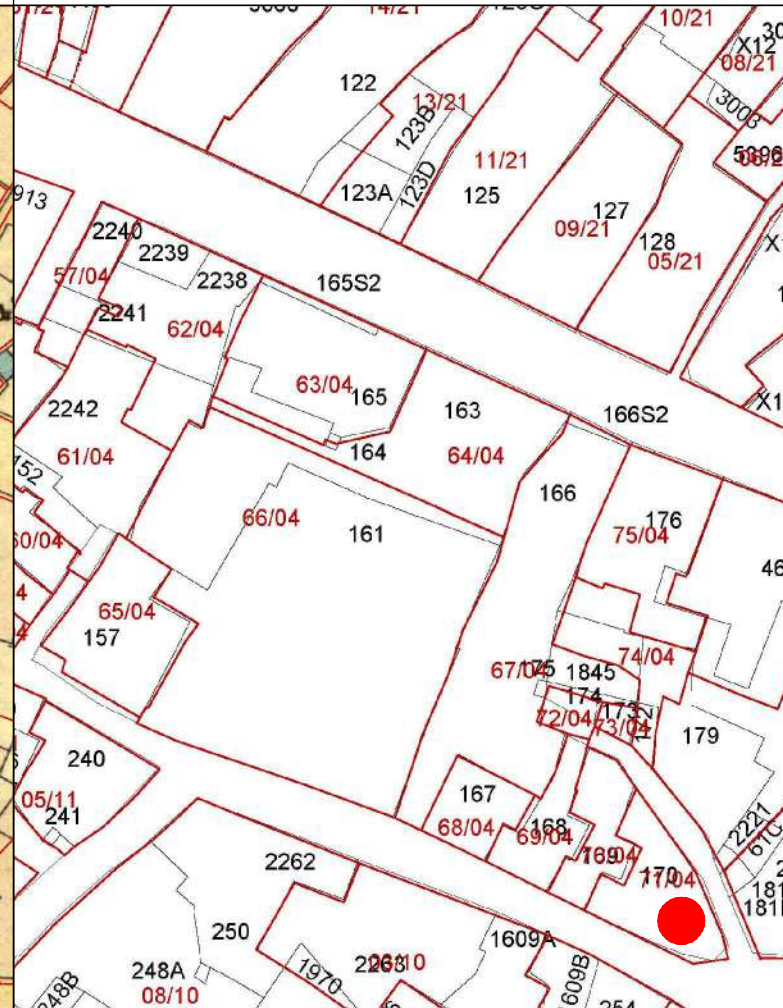

PROFILO STRADALE

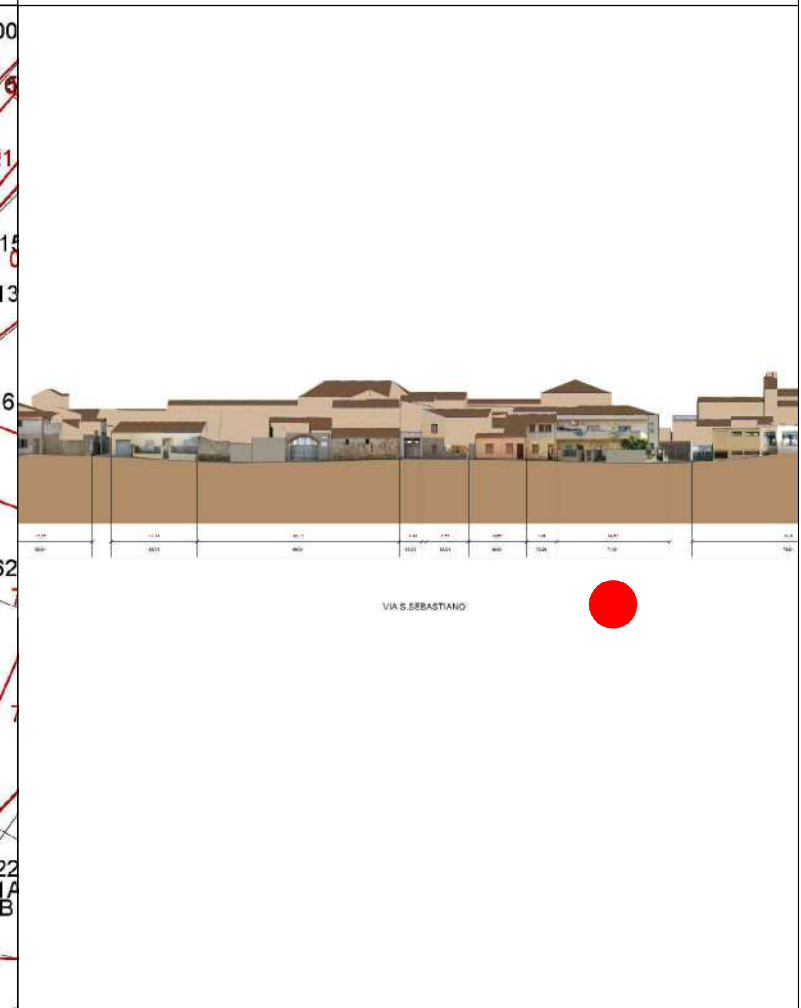

DATI IDENTIFICATIVI

Catastali attuali: 170
Catastali storici: 170

DESTINAZIONE D'USO
Residenziale

ORTOFOTO

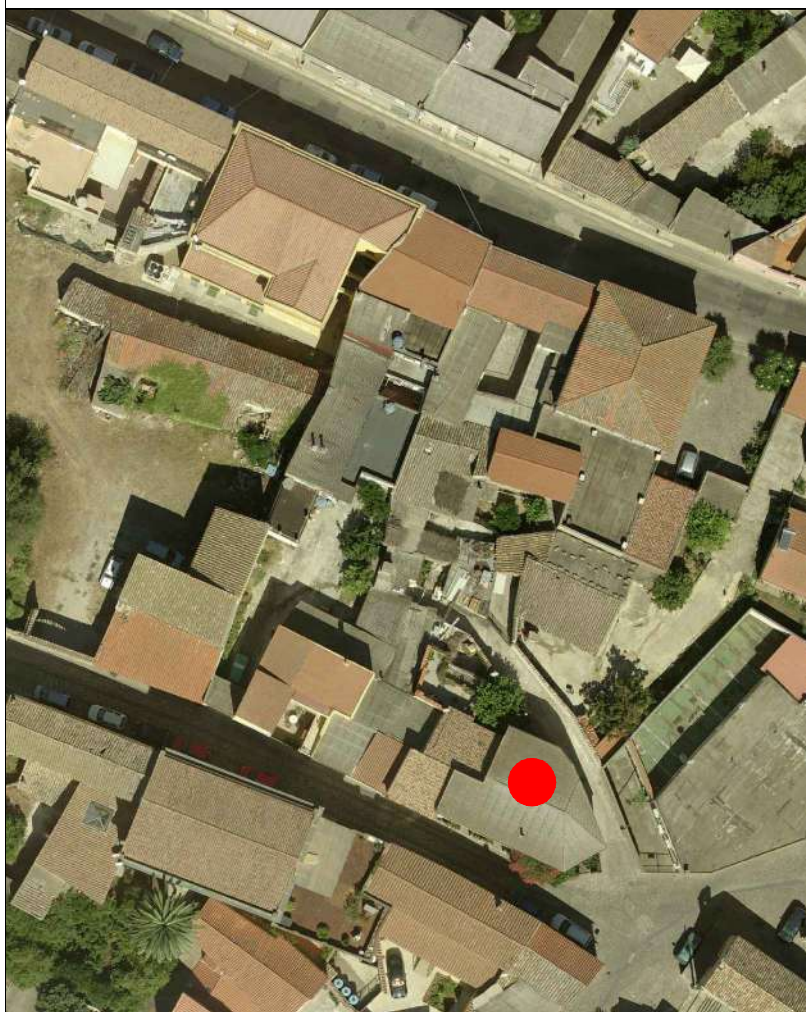

AEROFOTOGRAMMETRIA



FOTO 45°





INQUADRAMENTO

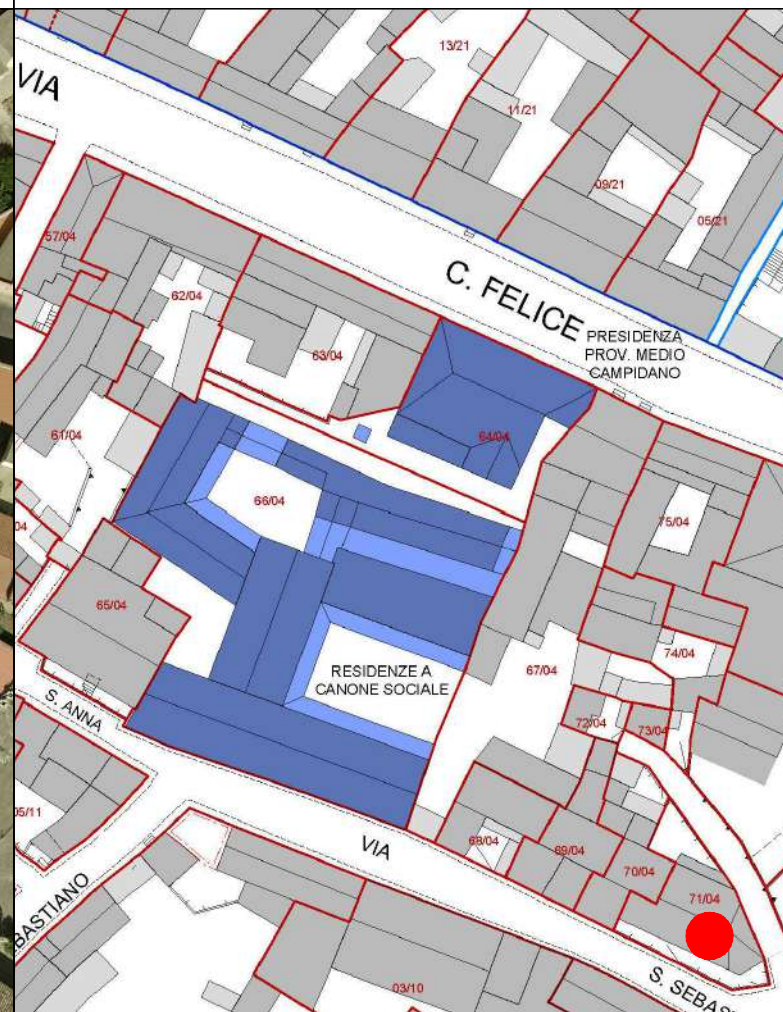
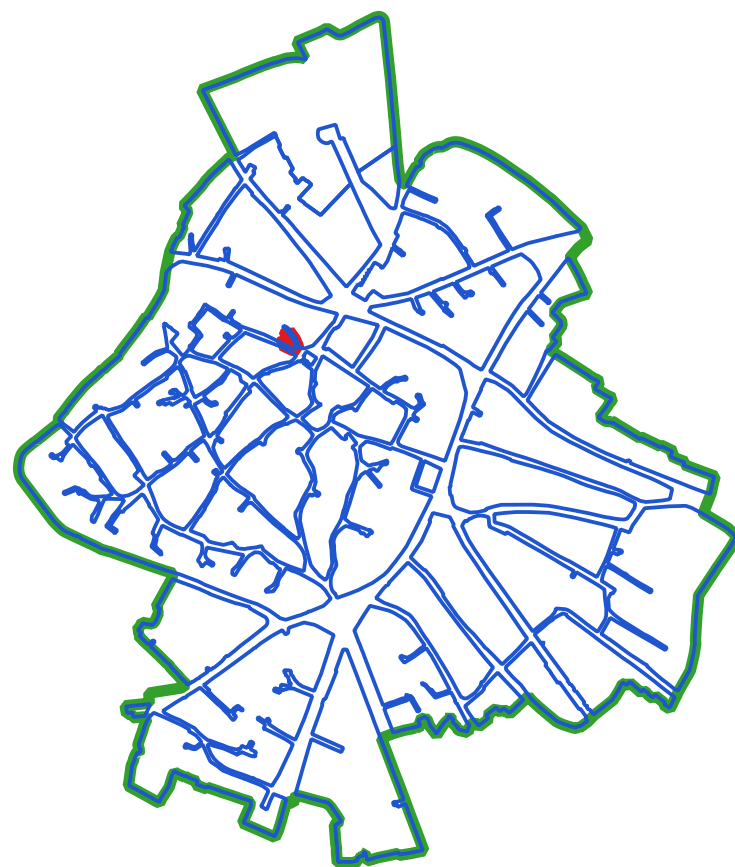

CLASSI DI TRASFORMABILITA'

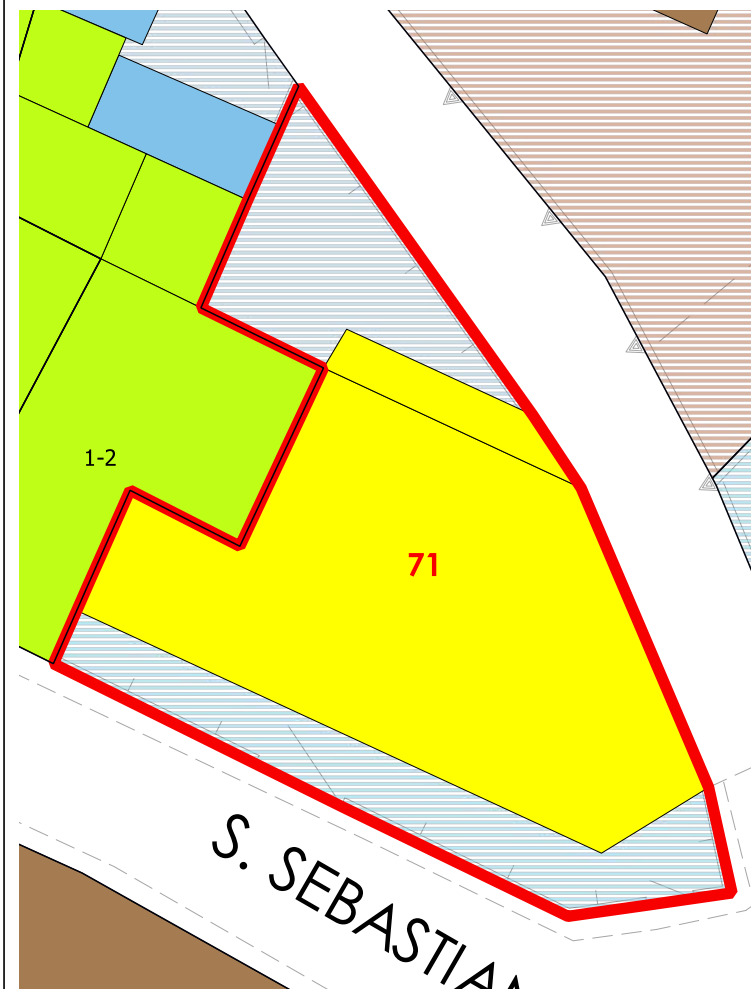

COPERTURE



LIVELLO DI TRASFORMABILITA' DELLA UMI: ALTA
CLASSE DELLA UMI: 4 UNICA

ZONA: A
Isolato: 4
idUMI: 71/04
Superficie Lotto: 168.92 mq
Superficie Coperta al netto delle tettoie: 109.89 mq
Superficie Corti e Aree Esterne: 59.03 mq
Volume: 767.13 mc
Proprietà: Privata
Indice Fondiario: 4.5 mc/mq
Numero Residenti: 2

UMI di particolare Valenza Storico Documentale: NO

N° Volume	Area	Altezza	Volume	CLASSE	Interventi Ammissibili
230	7.3	4.18	30.51	4	MO - MS - RE - DR
231	102.59	7.18	736.62	4	MO - MS - RE - DR

VOLUMI

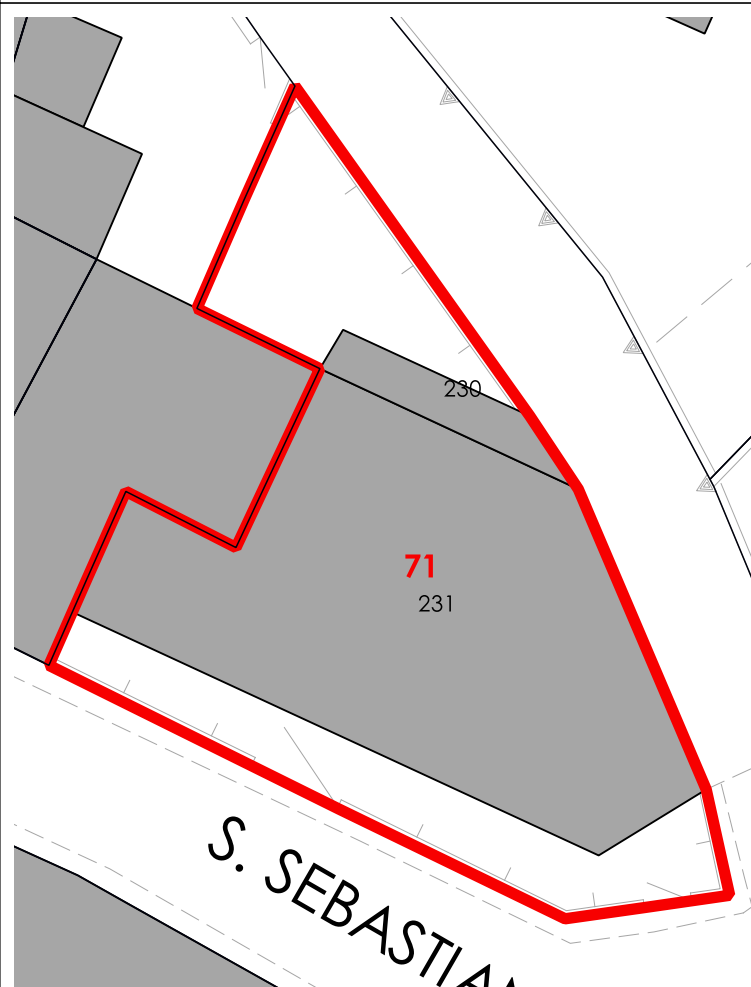

CORTI STORICHE ORIGINARIE

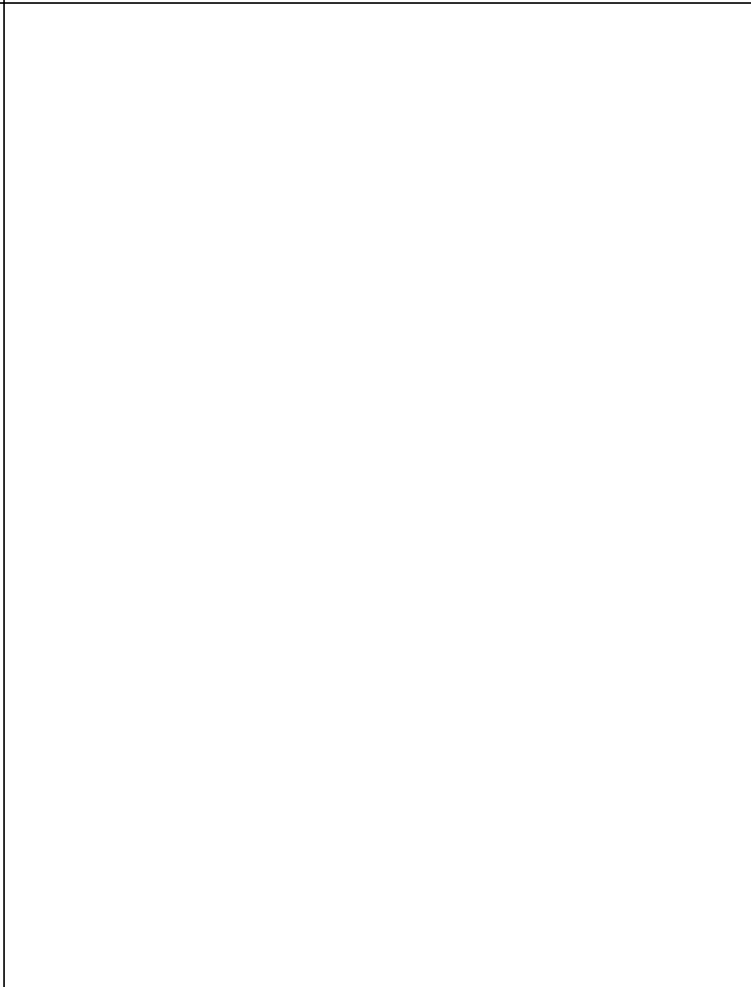

NUOVE EDIFICAZIONI



La volumetria pari a zero di alcuni corpi di fabbrica deriva dall'iniziale individuazione, da dati aerofotogrammetrici, degli stessi come tettoie. Le successive analisi hanno evidenziato la trasformazione di tali tettoie in volume.



COMUNE DI SANLURI
PIANO PARTICOLAREGGIATO CENTRO DI PRIMA E ANTICA FONDAZIONE

Isolato 04

U.M.I. 72

INQUADRAMENTO

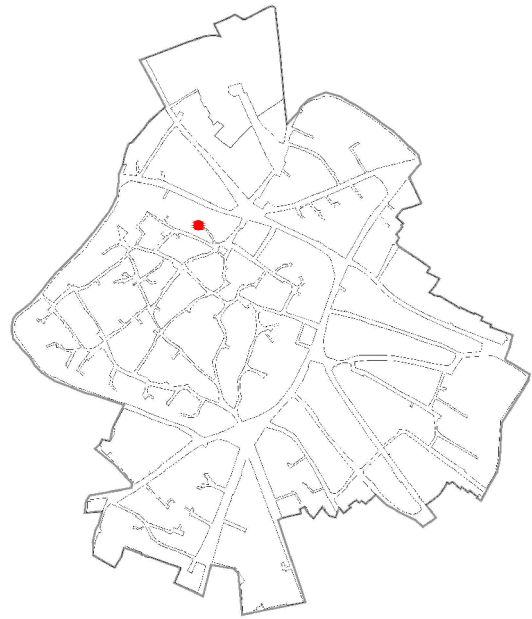

CATASTO STORICO

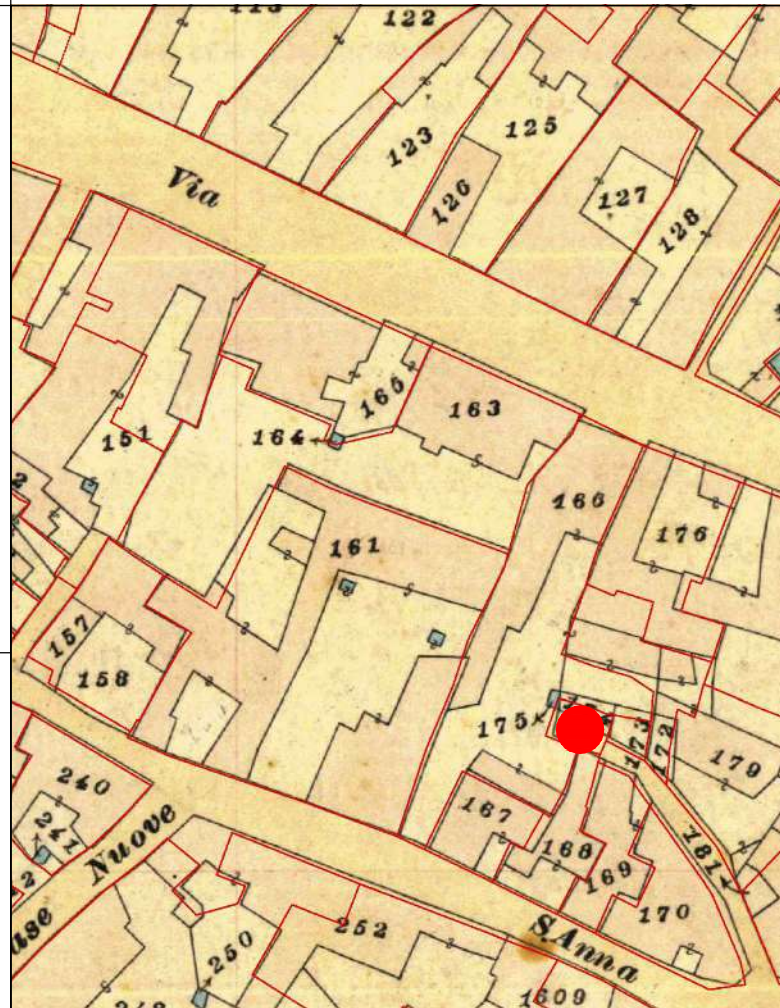

CATASTO ATTUALE

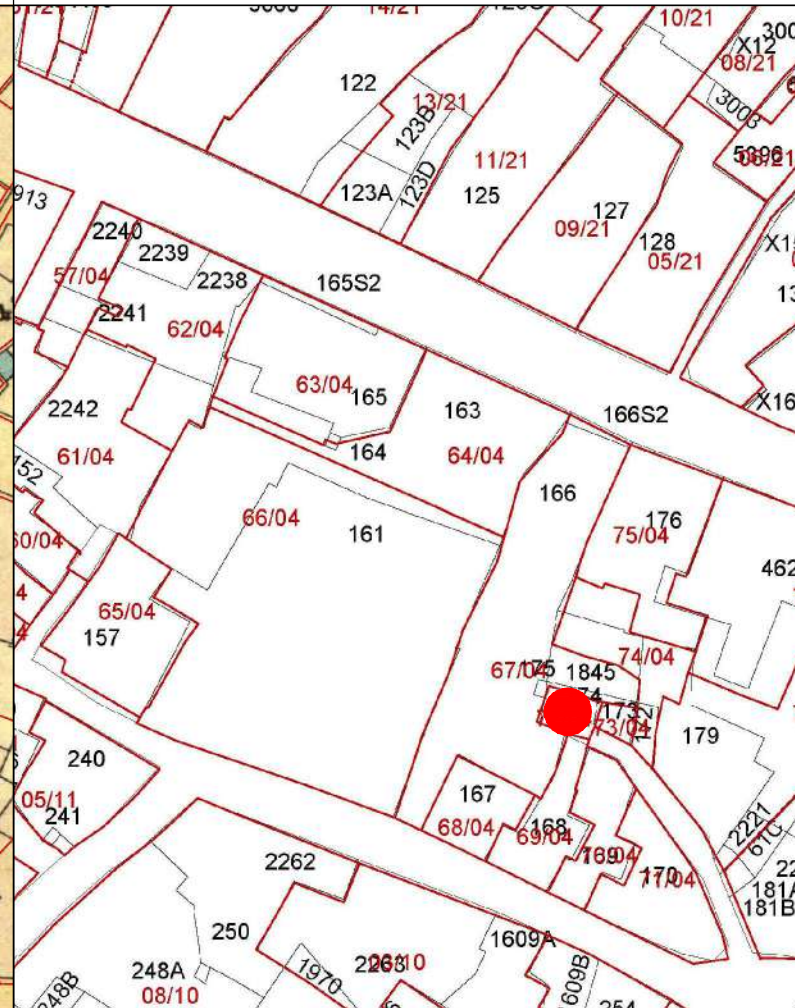

PROFILO STRADALE

DATI IDENTIFICATIVI

Catastali attuali: 174
 Catastali storici: 174

DESTINAZIONE D'USO
 Residenziale

ORTOFOTO



AEROFOTOGRAMMETRIA



FOTO 45°



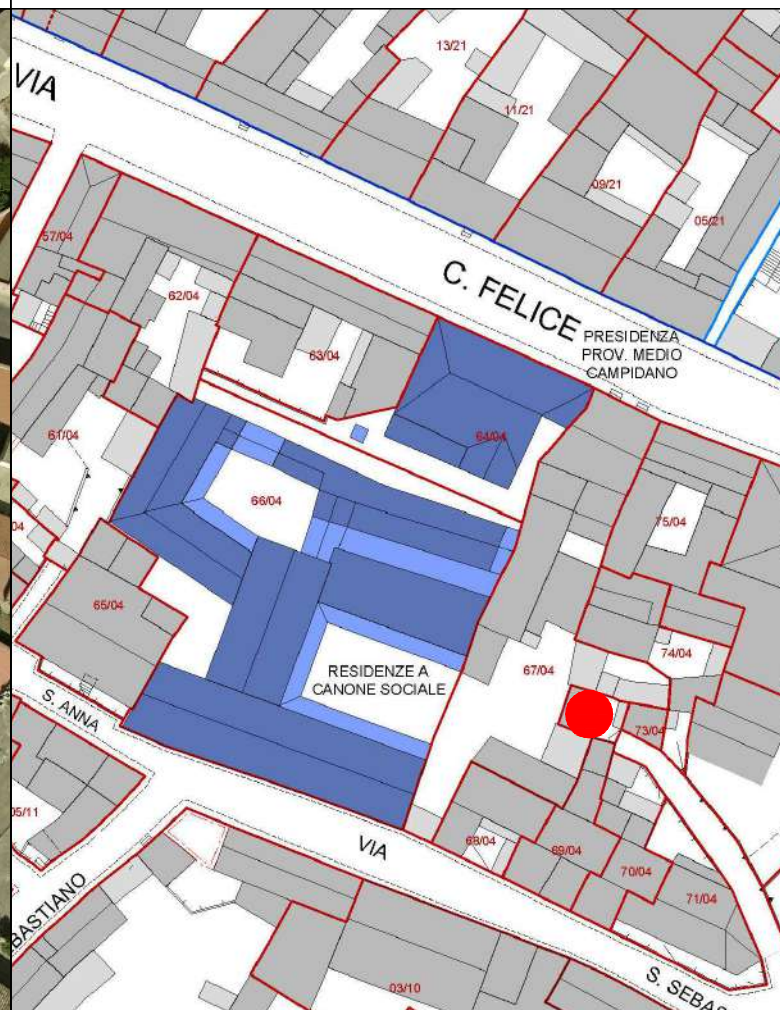

COMUNE DI SANLURI
PIANO PARTICOLAREGGIATO CENTRO DI ANTICA E PRIMA FORMAZIONE

Isolato	4
U.M.I.	72

INQUADRAMENTO

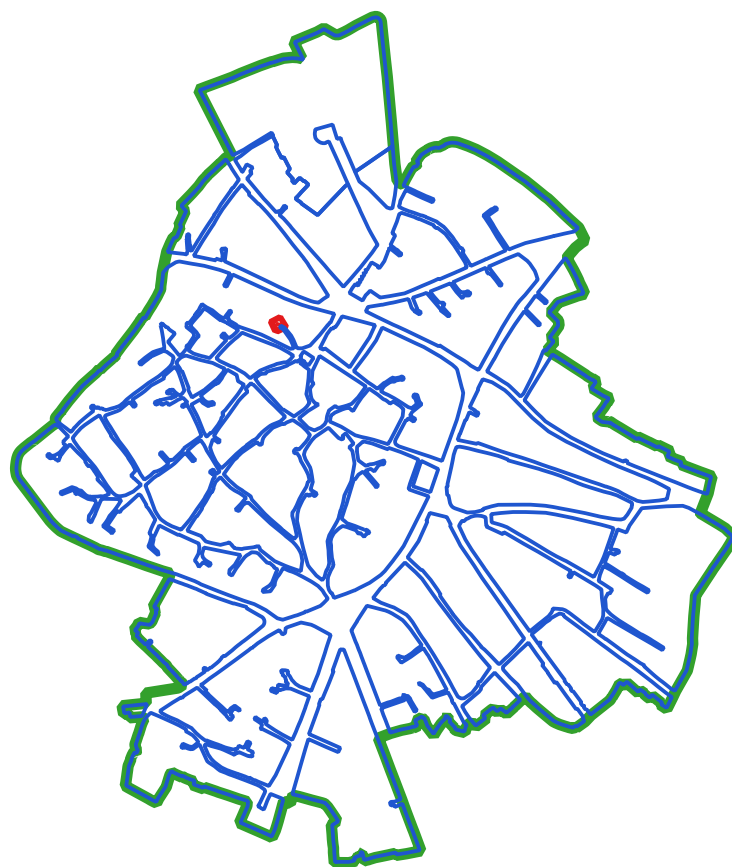

CLASSI DI TRASFORMABILITA'

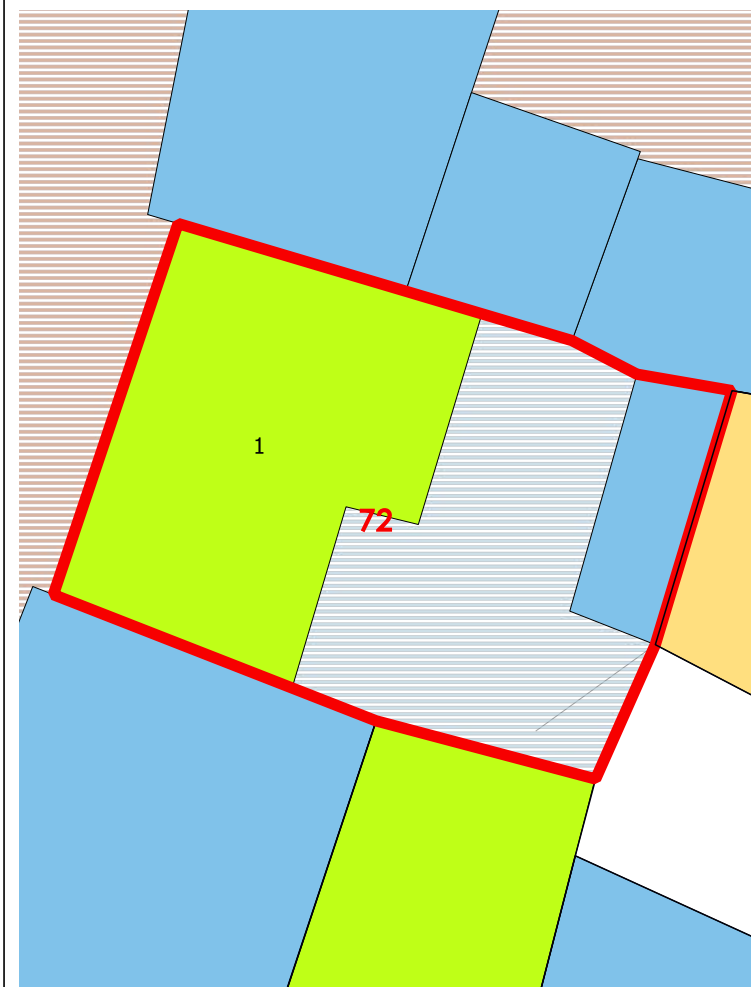

COPERTURE

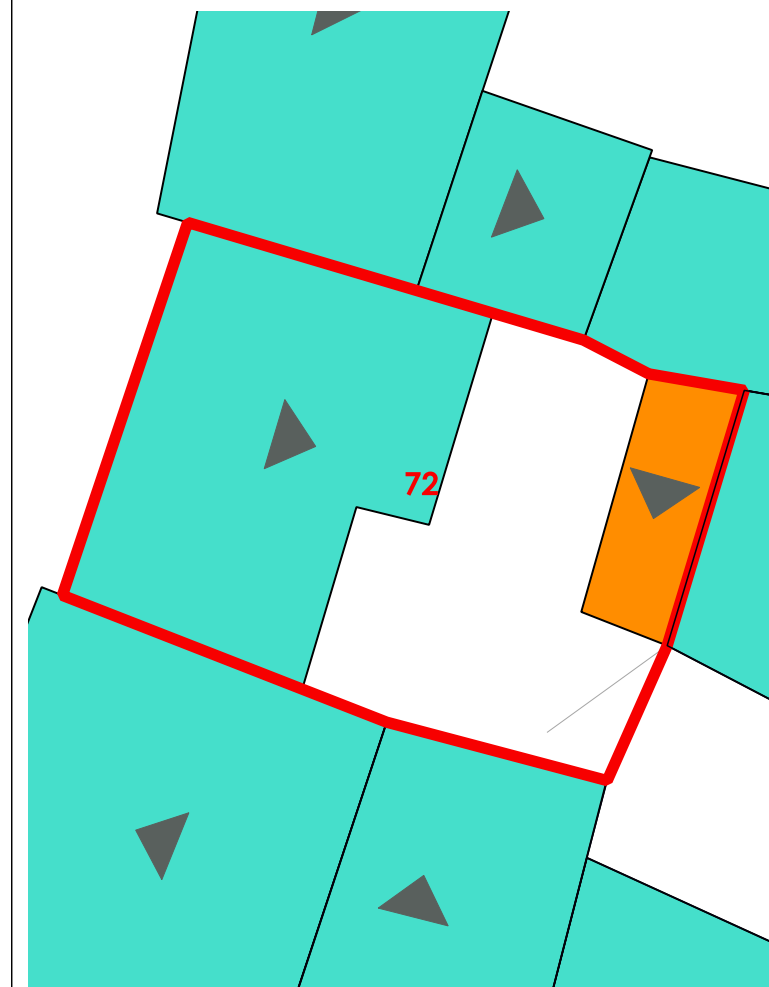

VOLUMI

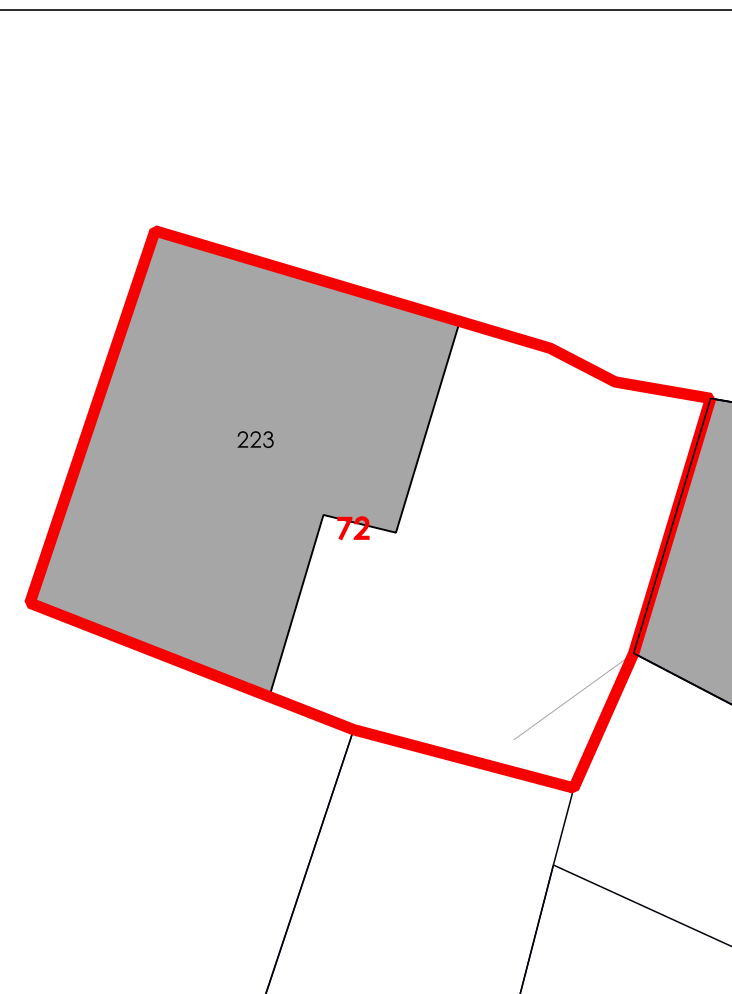

CORTI STORICHE ORIGINARIE

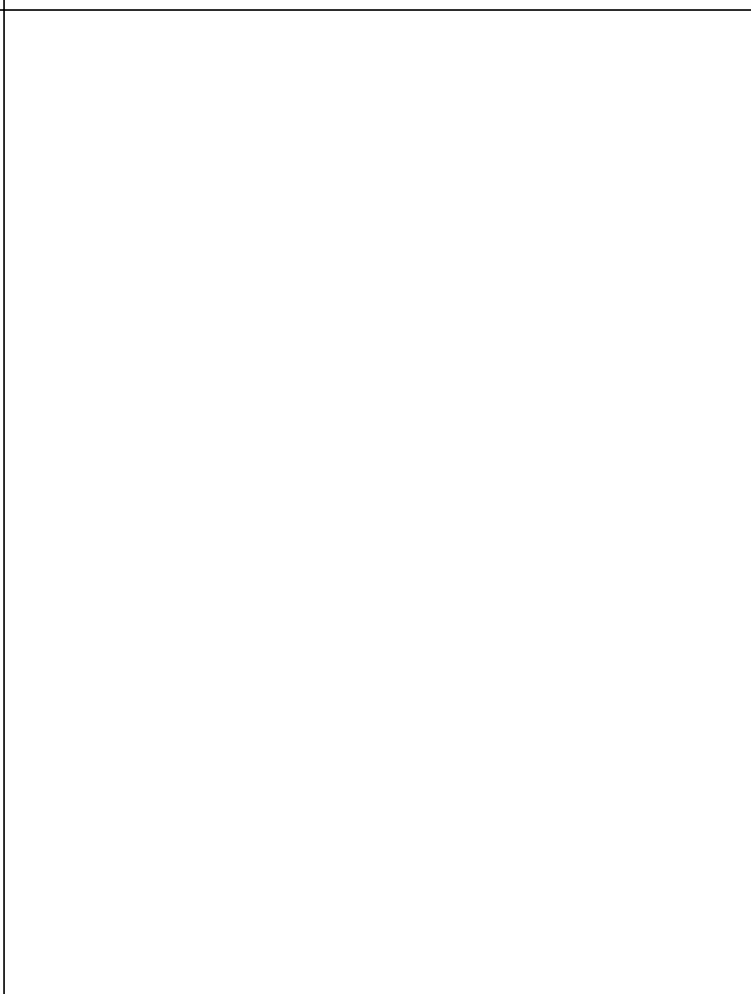

NUOVE EDIFICAZIONI

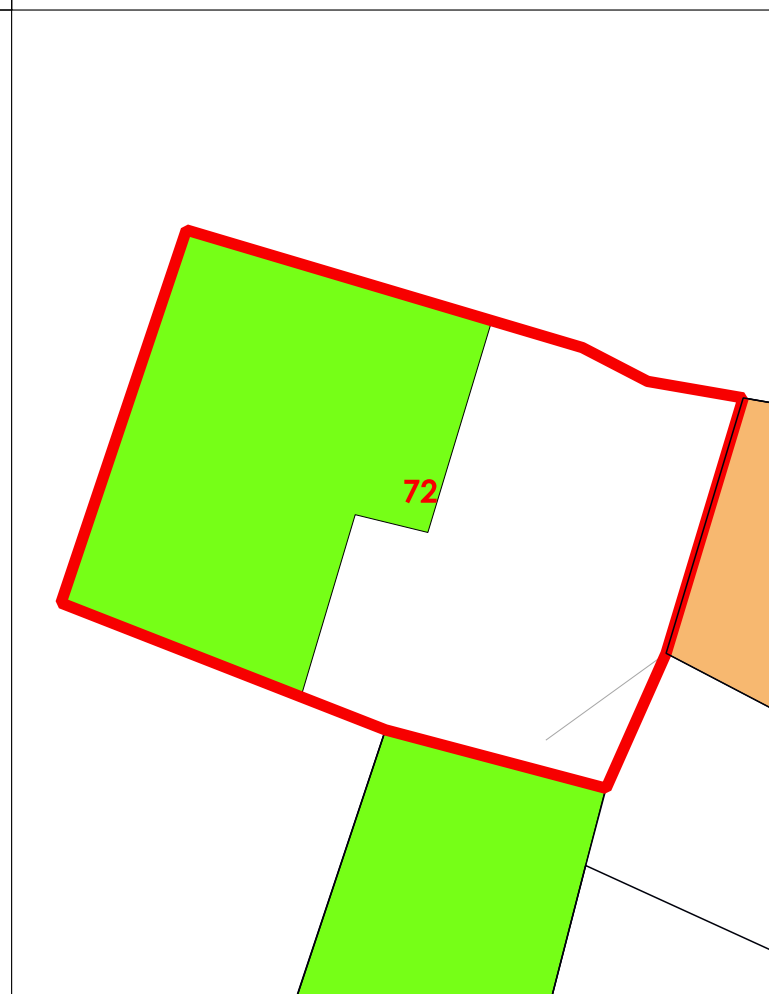

LIVELLO DI TRASFORMABILITA' DELLA UMI: ALTA
CLASSE DELLA UMI: 3 UNICA

ZONA: A
Isolato: 4
idUMI: 72/04
Superficie Lotto: 32.45 mq
Superficie Coperta al netto delle tettoie: 15.94 mq
Superficie Corti e Aree Esterne: 16.51 mq
Volume: 49.24 mc
Proprietà: Privata
Indice Fondiario: 1.5 mc/mq
Numero Residenti: 0

UMI di particolare Valenza Storico Documentale: NO

N° Volume	Area	Altezza	Volume	CLASSE	Interventi Ammissibili
223	15.94	3.09	49.24	3	MO - MS - RE - DR

La volumetria pari a zero di alcuni corpi di fabbrica deriva dall'iniziale individuazione, da dati aerofotogrammetrici degli stessi come tettoie. Le successive analisi hanno evidenziato la trasformazione di tali tettoie in volume.



COMUNE DI SANLURI
PIANO PARTICOLAREGGIATO CENTRO DI PRIMA E ANTICA FONDAZIONE

Isolato 04
U.M.I. 73

INQUADRAMENTO



CATASTO STORICO

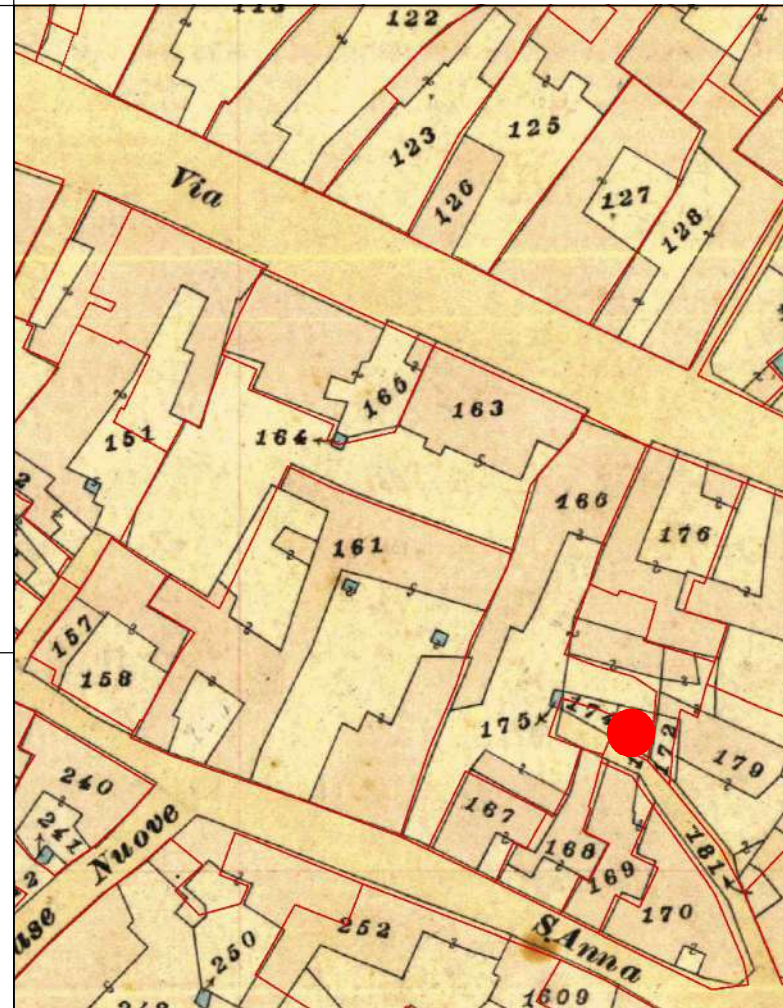

CATASTO ATTUALE

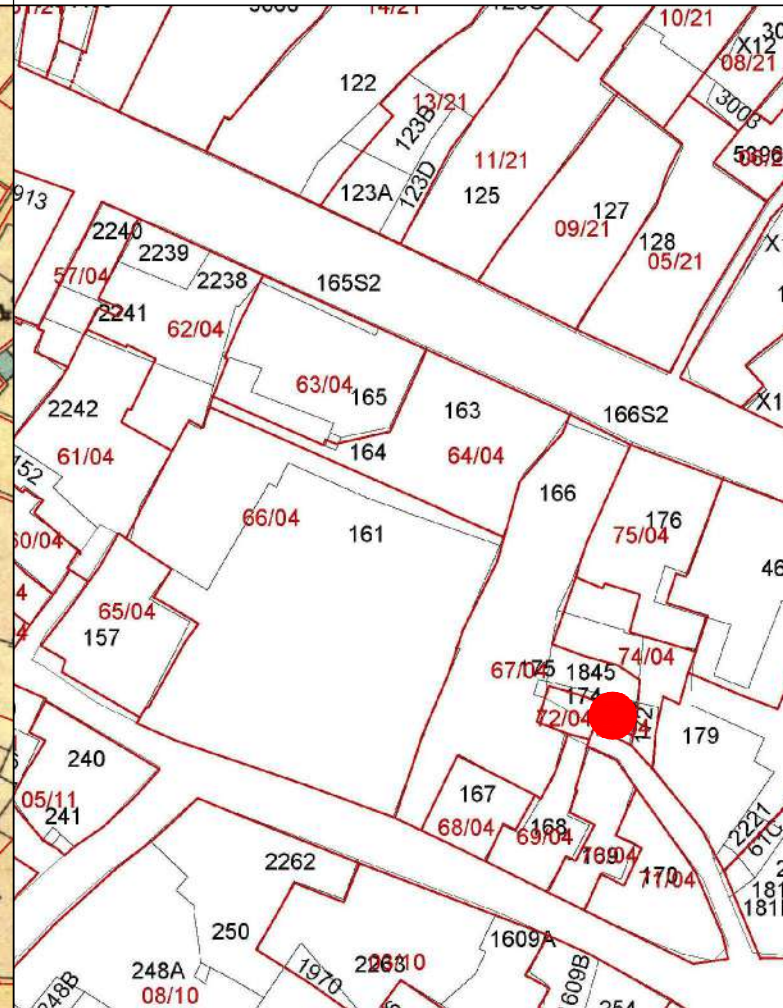

PROFILO STRADALE

DATI IDENTIFICATIVI

Catastali attuali: 173
Catastali storici: 173

DESTINAZIONE D'USO
Residenziale

ORTOFOTO



AEROFOTOGRAMMETRIA



FOTO 45°



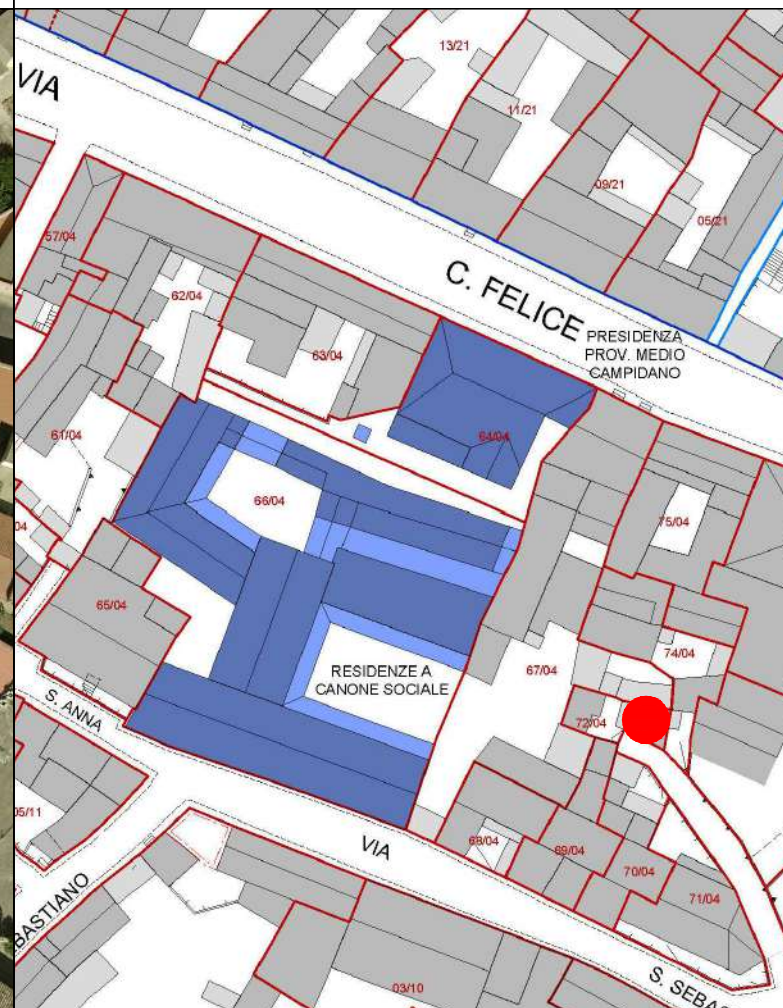

COMUNE DI SANLURI
PIANO PARTICOLAREGGIATO CENTRO DI ANTICA E PRIMA FORMAZIONE

Isolato	4
U.M.I.	73

INQUADRAMENTO

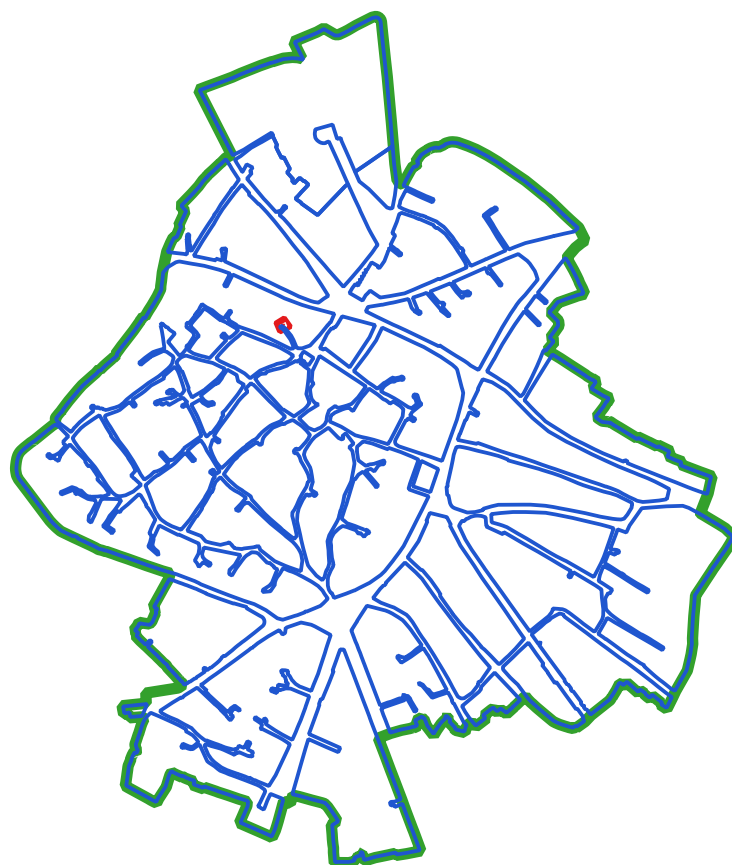

CLASSI DI TRASFORMABILITA'

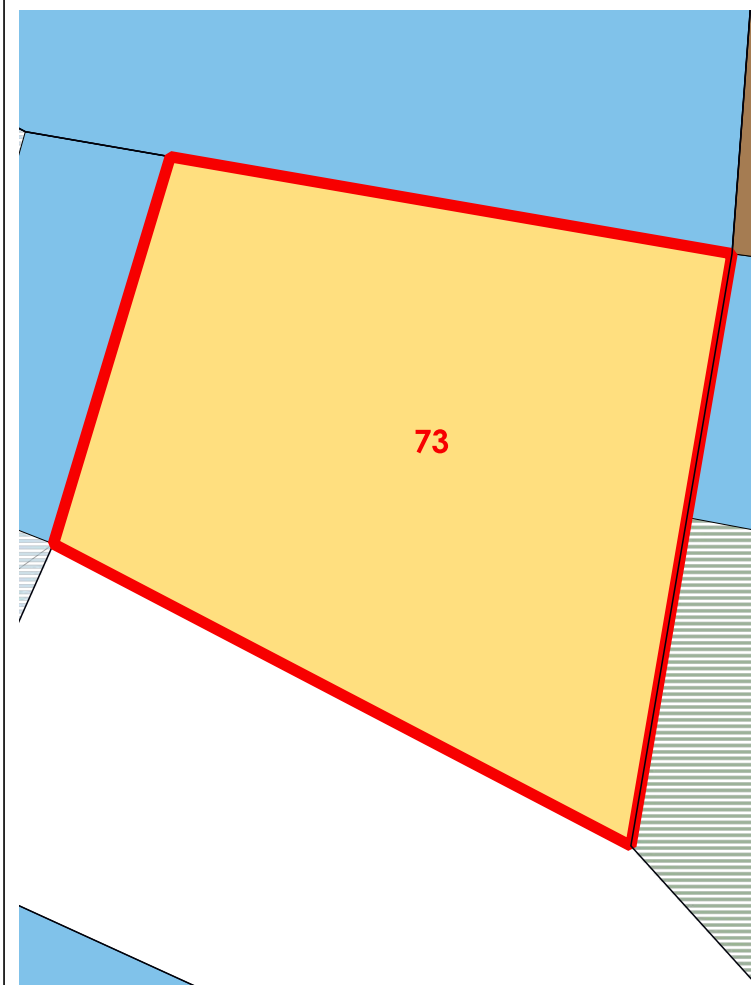

COPERTURE

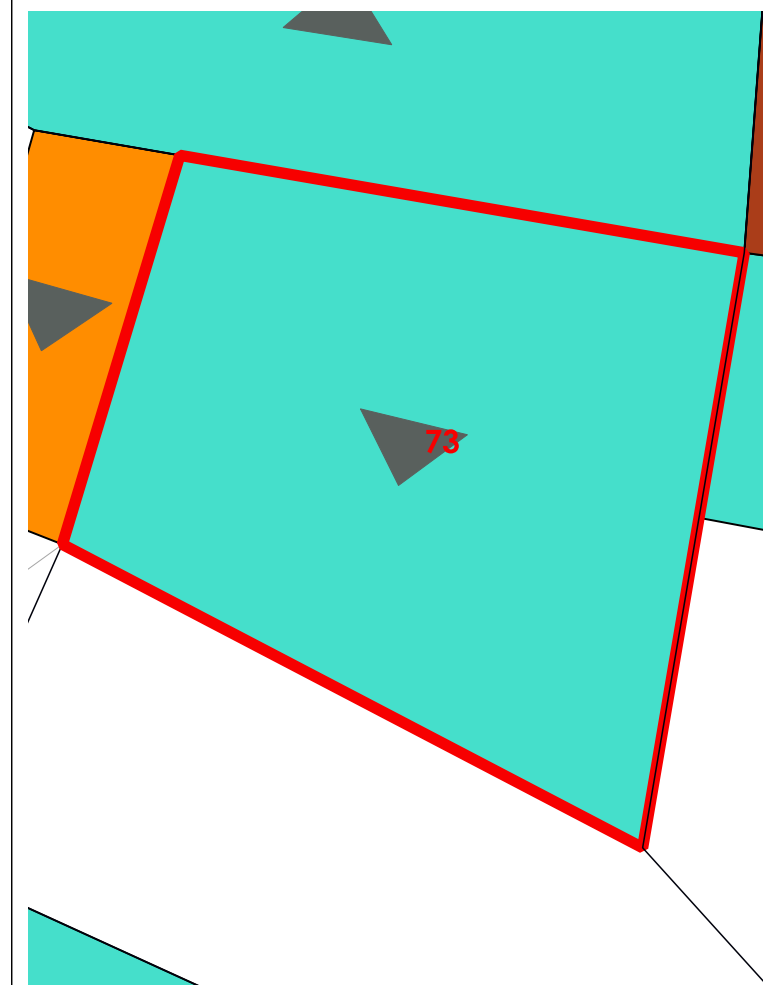

LIVELLO DI TRASFORMABILITA' DELLA UMI: MEDIA
CLASSE DELLA UMI: 2b UNICA

ZONA: A
Isolato: 4
idUMI: 73/04
Superficie Lotto: 17.69 mq
Superficie Coperta al netto delle tettoie: 17.69 mq
Superficie Corti e Aree Esterne: 0 mq
Volume: 37.68 mc
Proprietà: Privata
Indice Fondiario: 2.1 mc/mq
Numero Residenti: 0

UMI di particolare Valenza Storico Documentale: NO

N°	Volume	Area	Altezza	Volume	CLASSE	Interventi Ammissibili
222		17.69	2.13	37.68	2b	MO - MS - RE - RC - RTF

VOLUMI

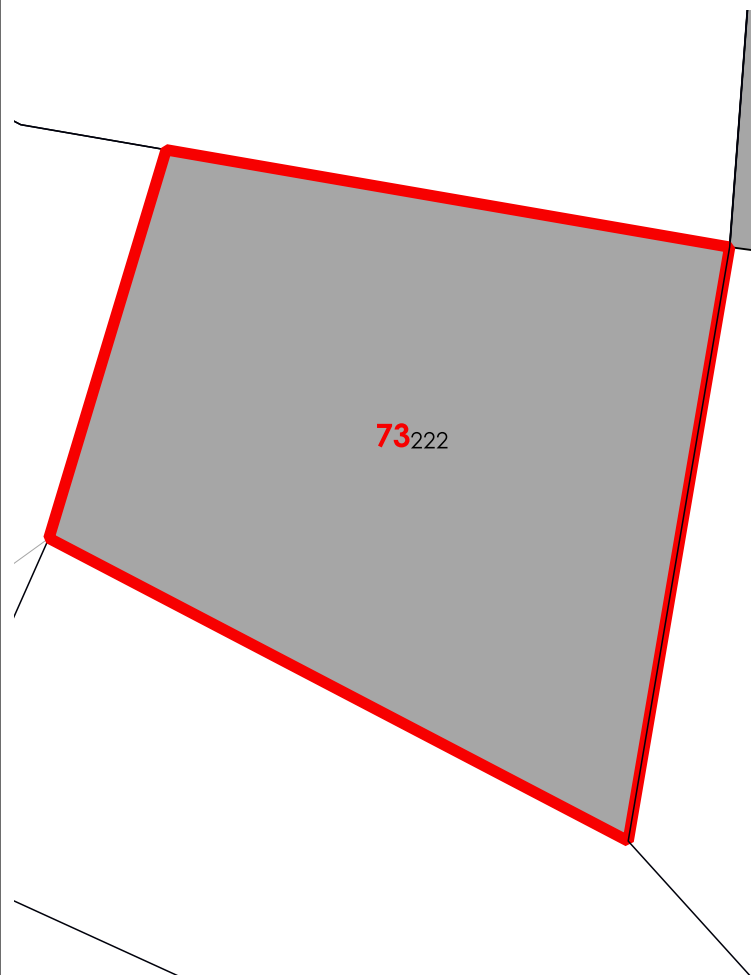

CORTI STORICHE ORIGINARIE

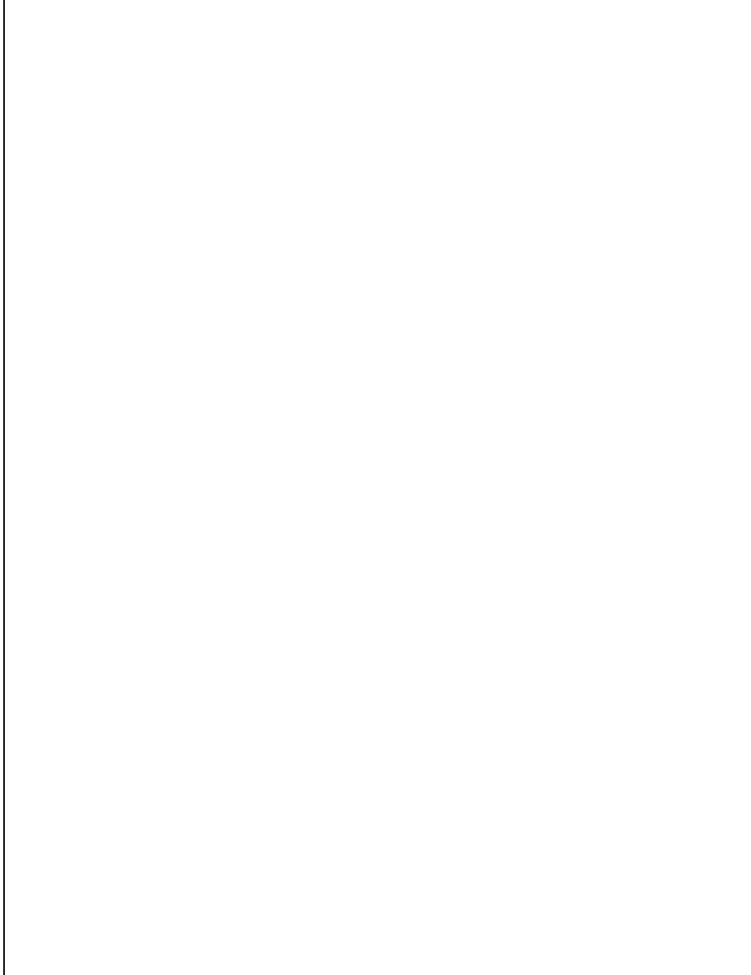

NUOVE EDIFICAZIONI

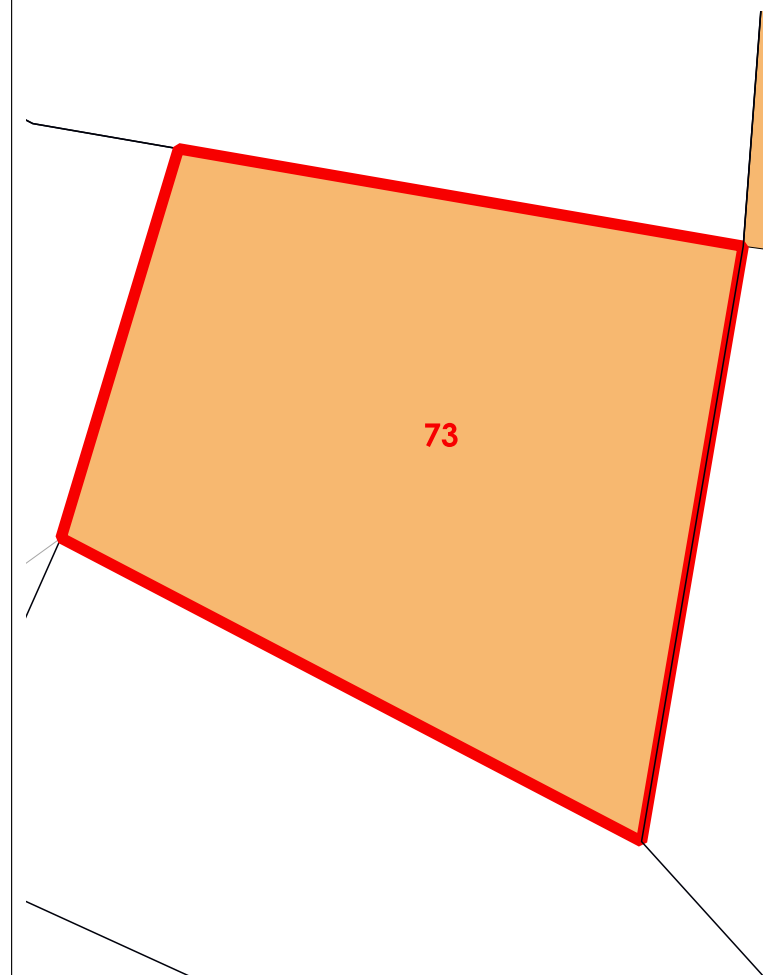

La volumetria pari a zero di alcuni corpi di fabbrica deriva dall'iniziale individuazione, da dati aerofotogrammetrici degli stessi come tettoie. Le successive analisi hanno evidenziato la trasformazione di tali tettoie in volume.



COMUNE DI SANLURI
PIANO PARTICOLAREGGIATO CENTRO DI PRIMA E ANTICA FONDAZIONE

Isolato 04

U.M.I. 74

INQUADRAMENTO

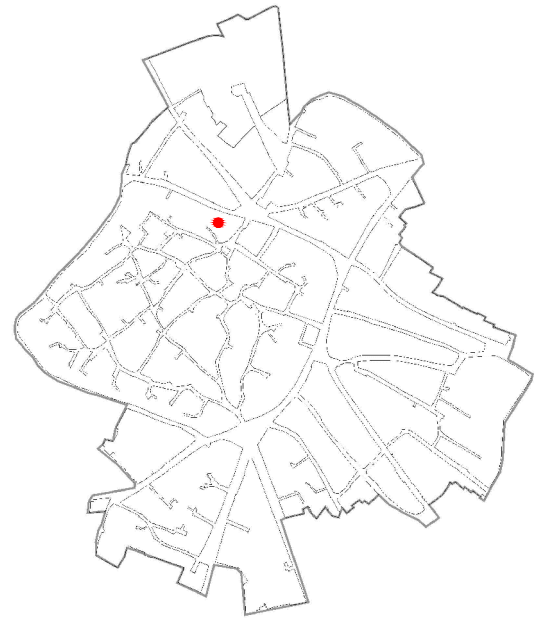

CATASTO STORICO

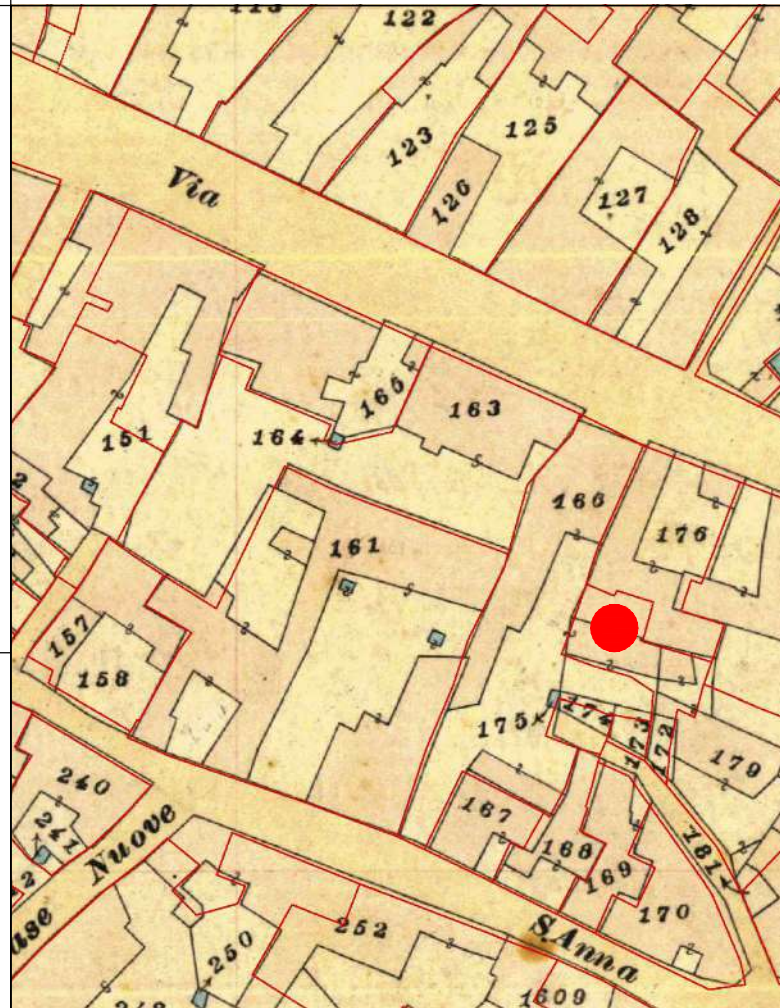

CATASTO ATTUALE

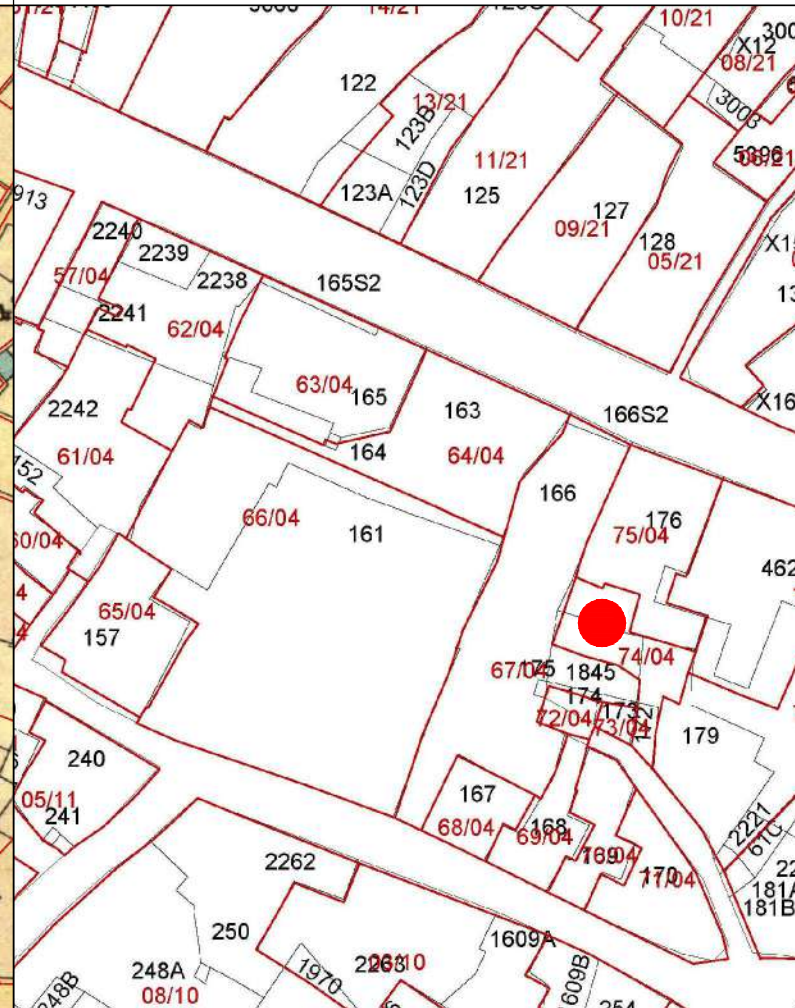

PROFILO STRADALE

DATI IDENTIFICATIVI
Catastali attuali: 176p, 1845p
Catastali storici: 176p

DESTINAZIONE D'USO
Residenziale

ORTOFOTO



AEROFOTOGRAMMETRIA



FOTO 45°



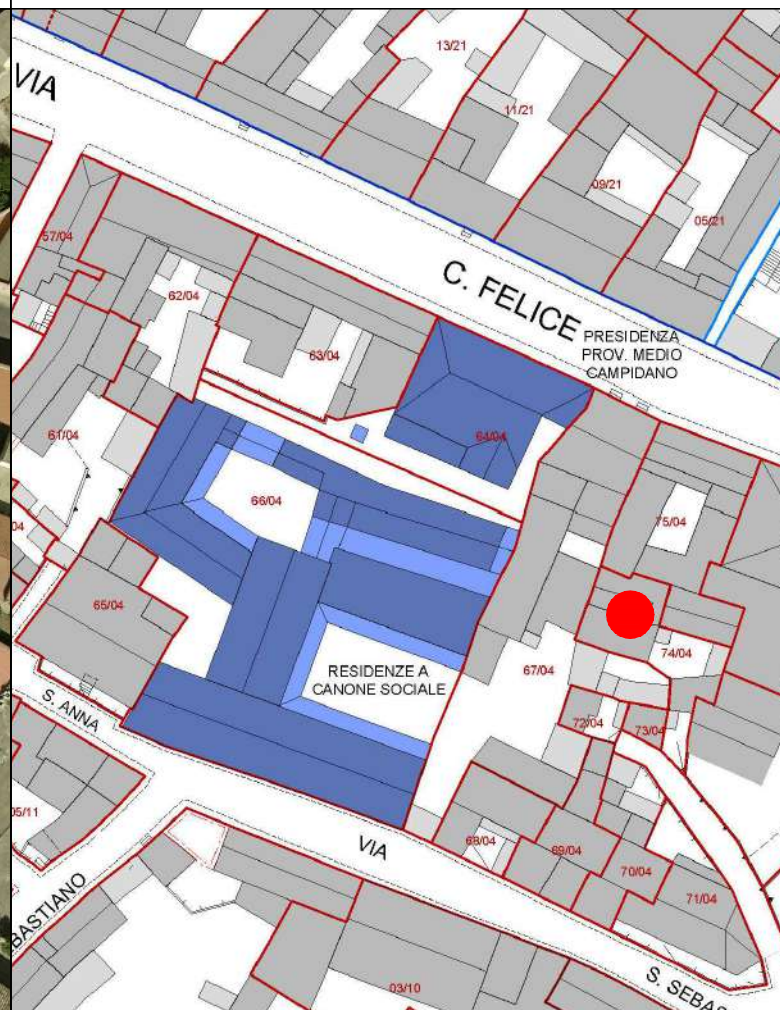

COMUNE DI SANLURI
PIANO PARTICOLAREGGIATO CENTRO DI ANTICA E PRIMA FORMAZIONE

Isolato 4
U.M.I. 74

INQUADRAMENTO

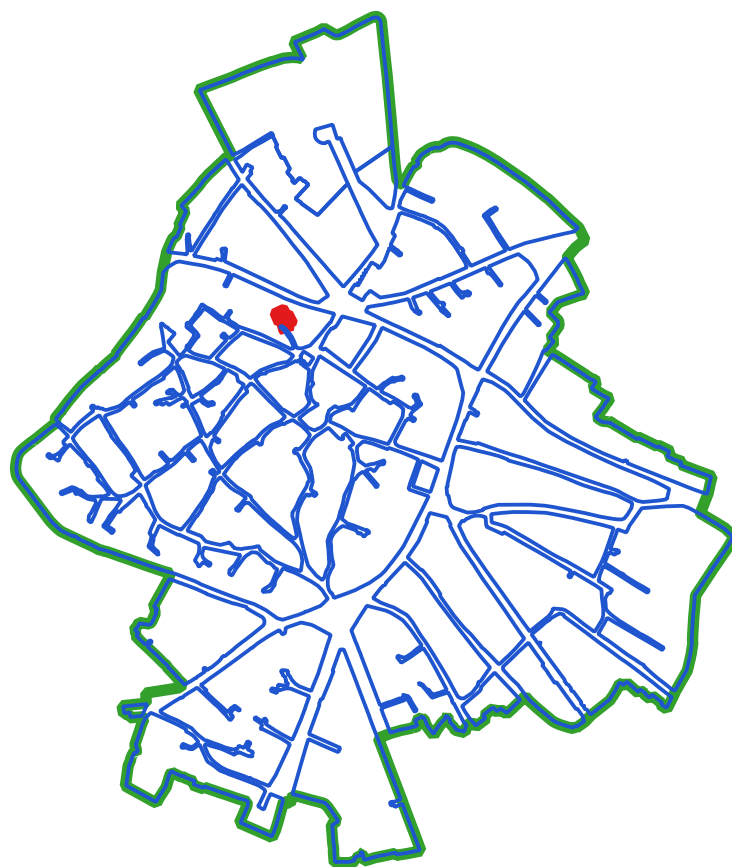

CLASSI DI TRASFORMABILITA'

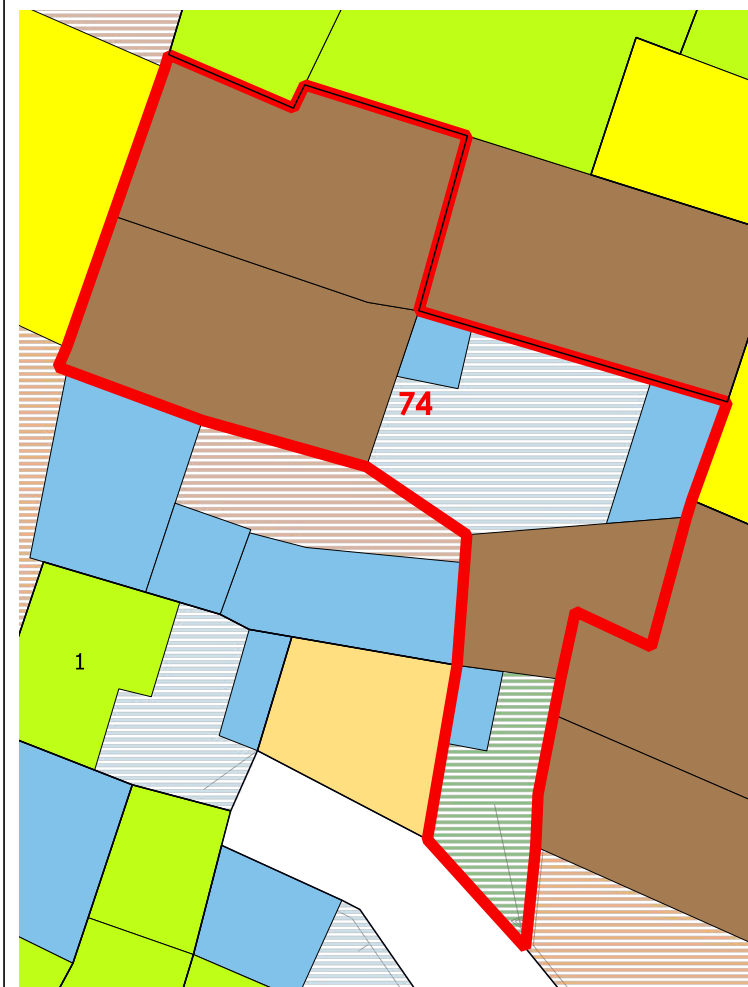

COPERTURE

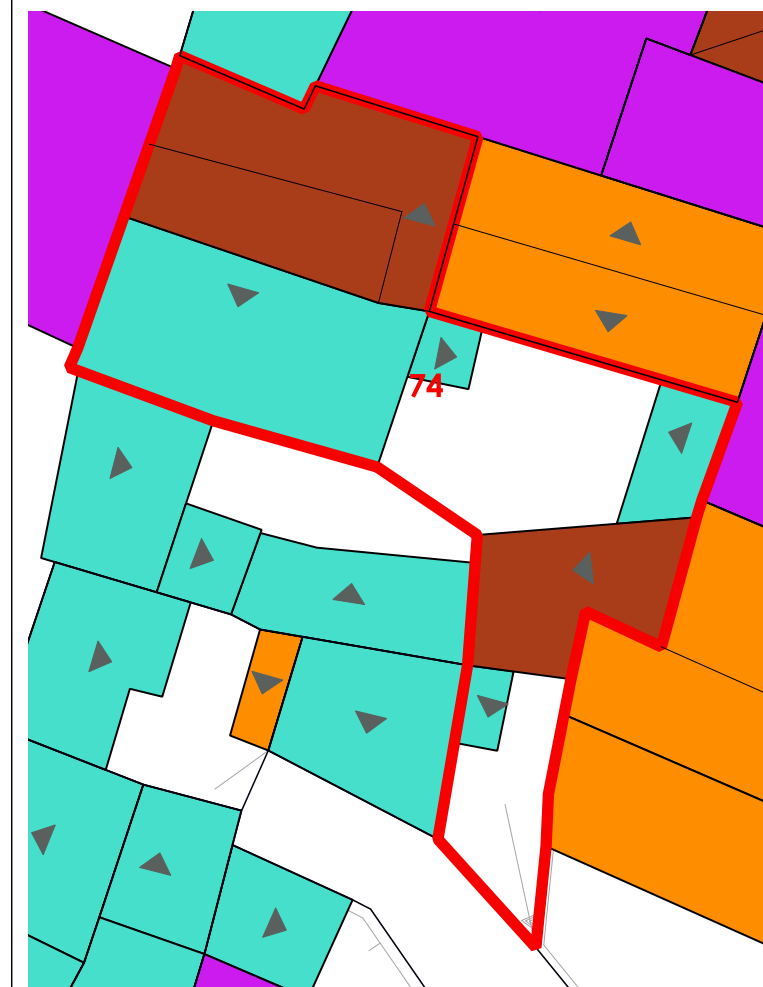

LIVELLO DI TRASFORMABILITA' DELLA UMI: BASSA
CLASSE DELLA UMI: 2a UNICA

ZONA: A
Isolato: 4
idUMI: 74/04
Superficie Lotto: 143.92 mq
Superficie Coperta al netto delle tettoie: 91.08 mq
Superficie Corti e Aree Esterne: 52.84 mq
Volume: 287.94 mc
Proprietà: Privata
Indice Fondiario: 2 mc/mq
Numero Residenti: 0

UMI di particolare Valenza Storico Documentale: NO

N° Volume	Area	Altezza	Volume	CLASSE	Interventi Ammissibili
209	35.5	2.66	94.44	2a	MO - MS - RC - RTF
210	37.9	4.07	154.25	2a	MO - MS - RC - RTF
221	17.68	2.22	39.25	2a	MO - MS - RC - RTF

VOLUMI

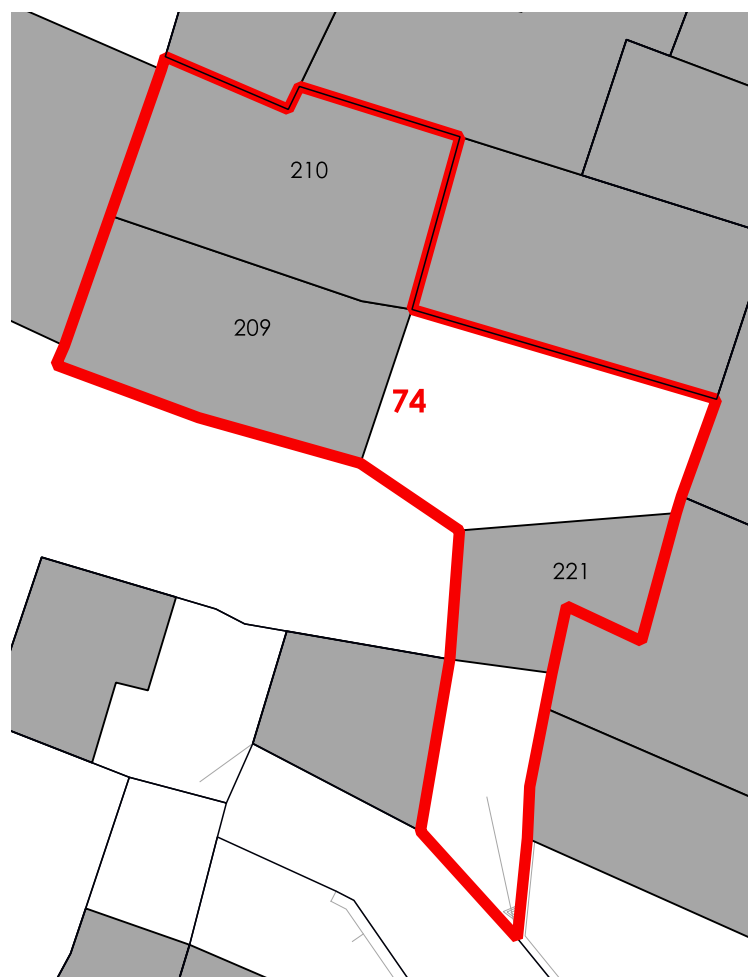

CORTI STORICHE ORIGINARIE

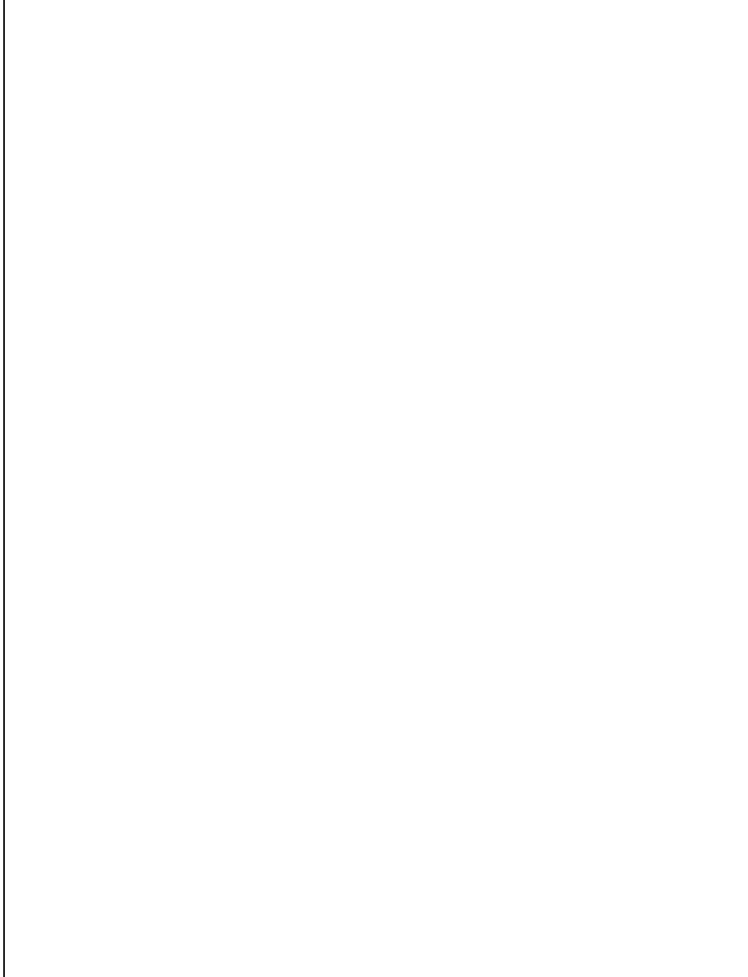

NUOVE EDIFICAZIONI



La volumetria pari a zero di alcuni corpi di fabbrica deriva dall'iniziale individuazione, da dati aerofotogrammetrici, degli stessi come tettoie. Le successive analisi hanno evidenziato la trasformazione di tali tettoie in volume.



COMUNE DI SANLURI
PIANO PARTICOLAREGGIATO CENTRO DI PRIMA E ANTICA FONDAZIONE

Isolato 04
U.M.I. 75

INQUADRAMENTO



CATASTO STORICO

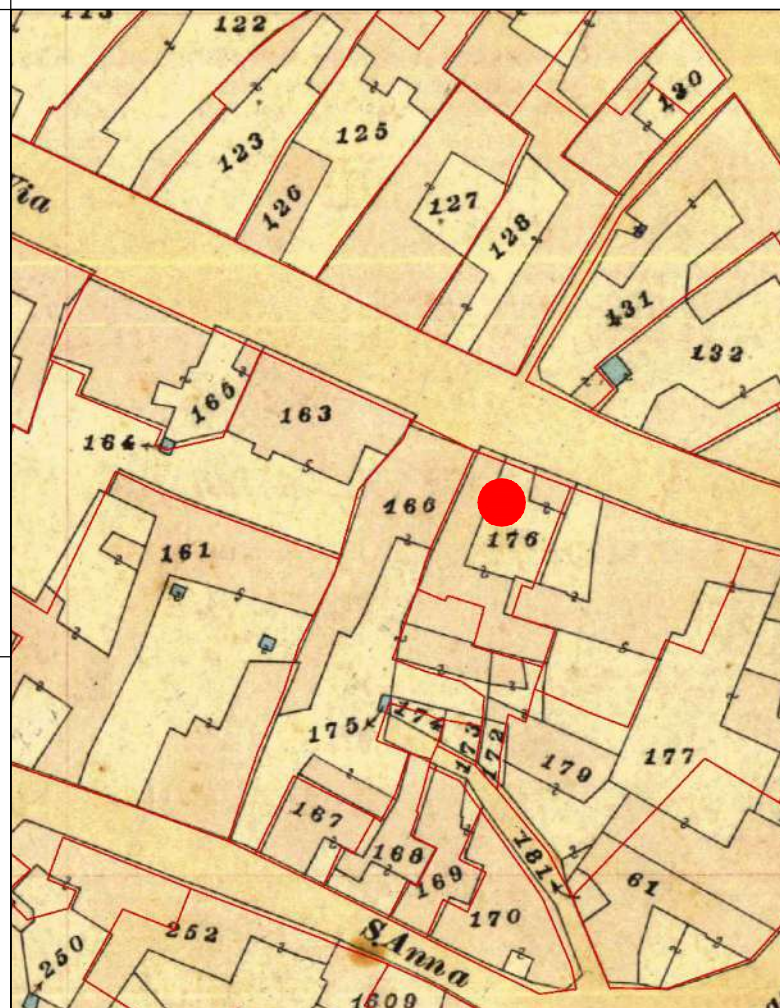

CATASTO ATTUALE

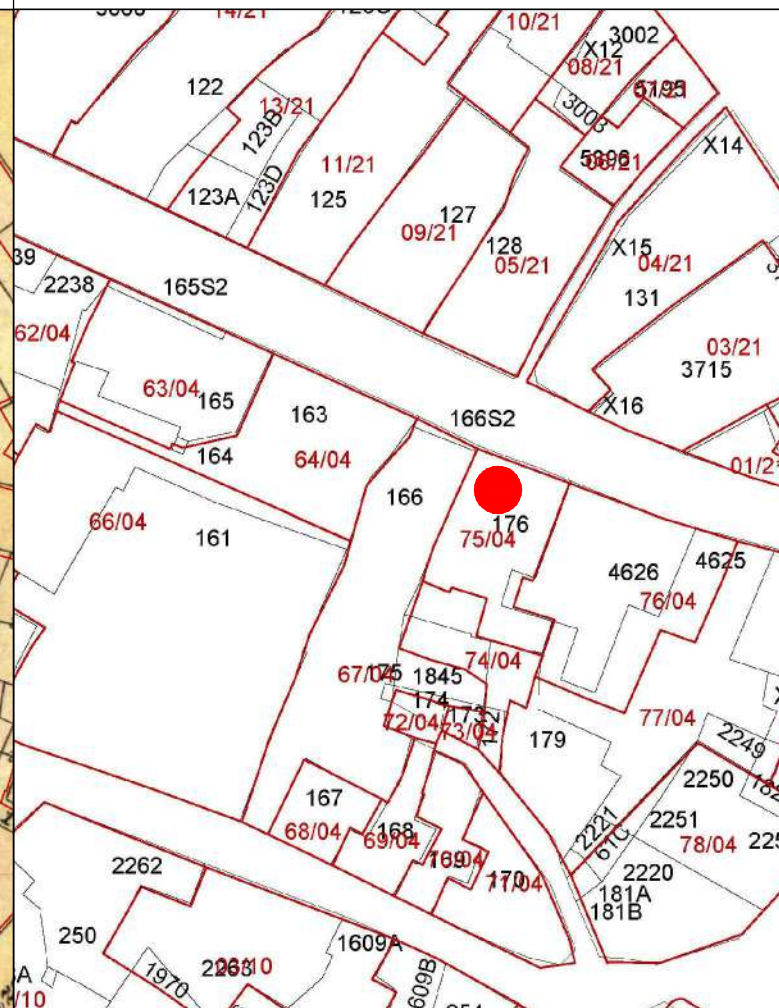

PROFILO STRADALE

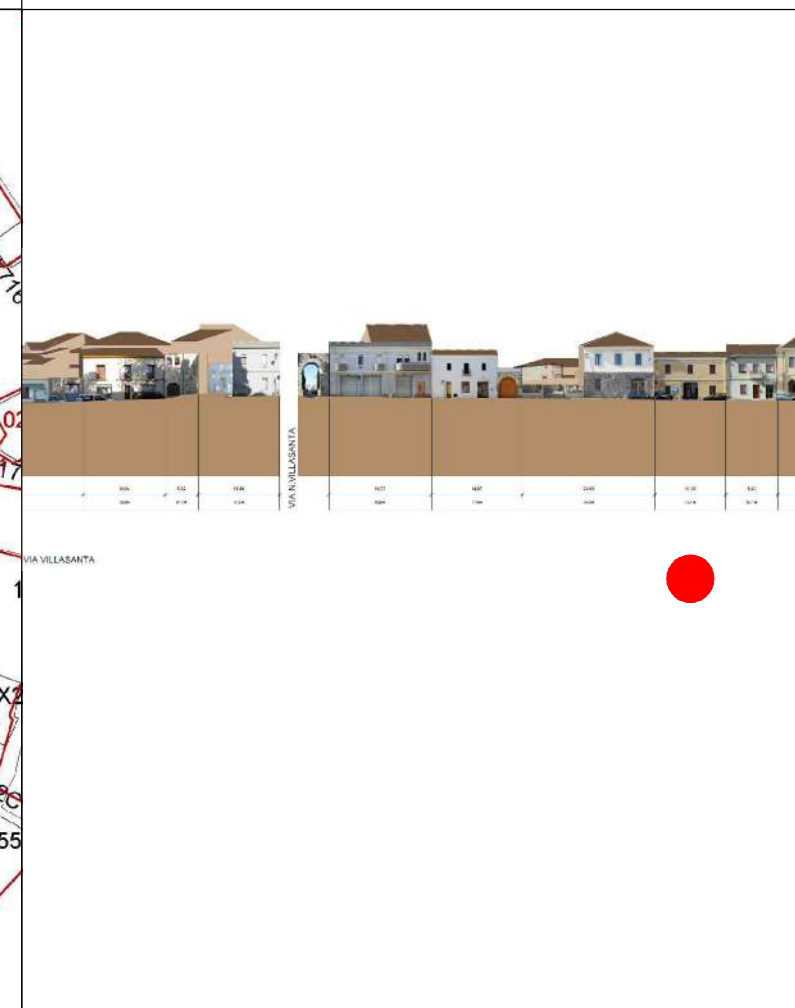

DATI IDENTIFICATIVI

Catastali attuali: 176p
Catastali storici: 176p

DESTINAZIONE D'USO

Residenziale/Studi privati

ORTOFOTO

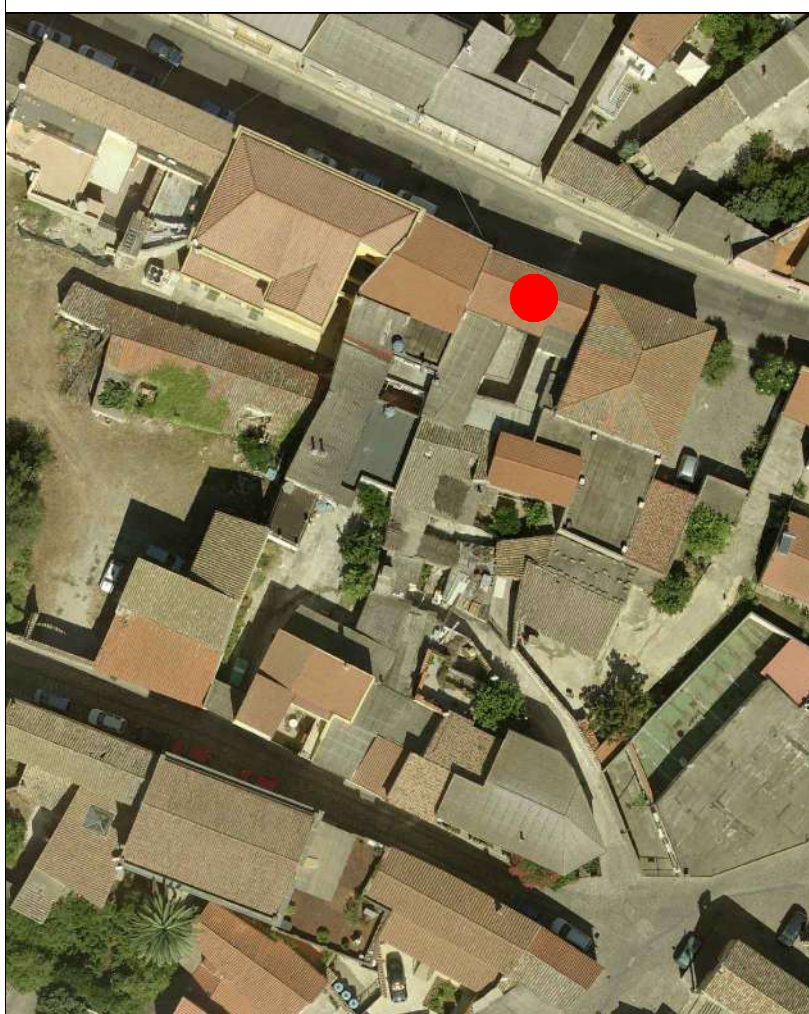

AEROFOTOGRAMMETRIA



FOTO 45°



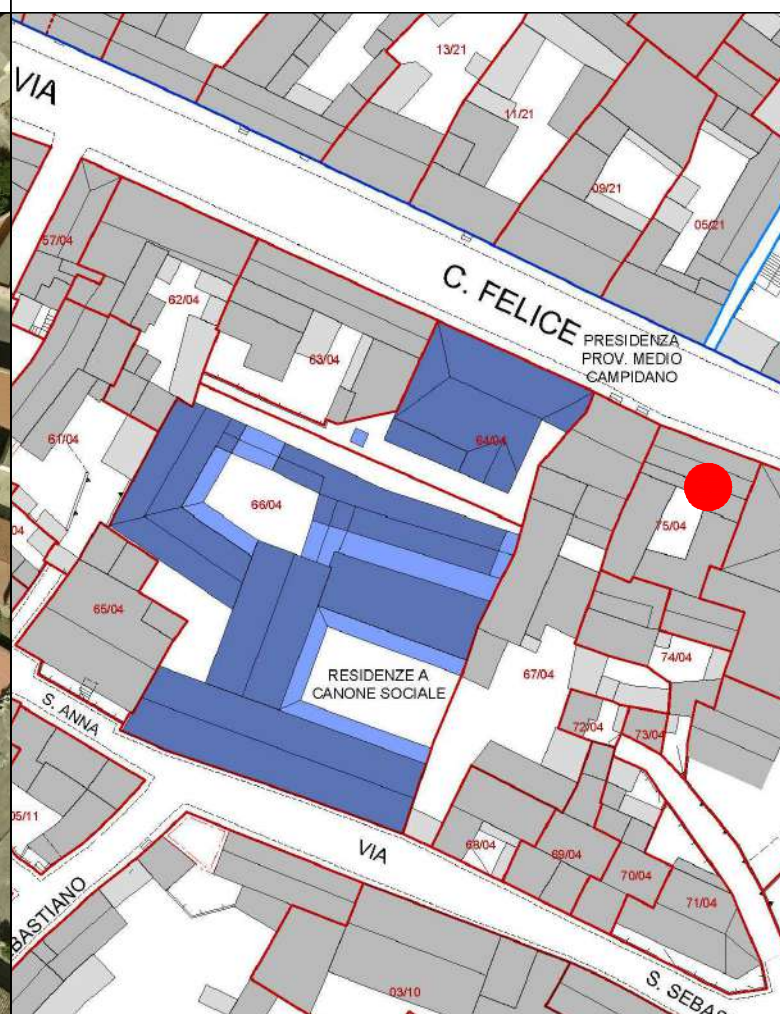
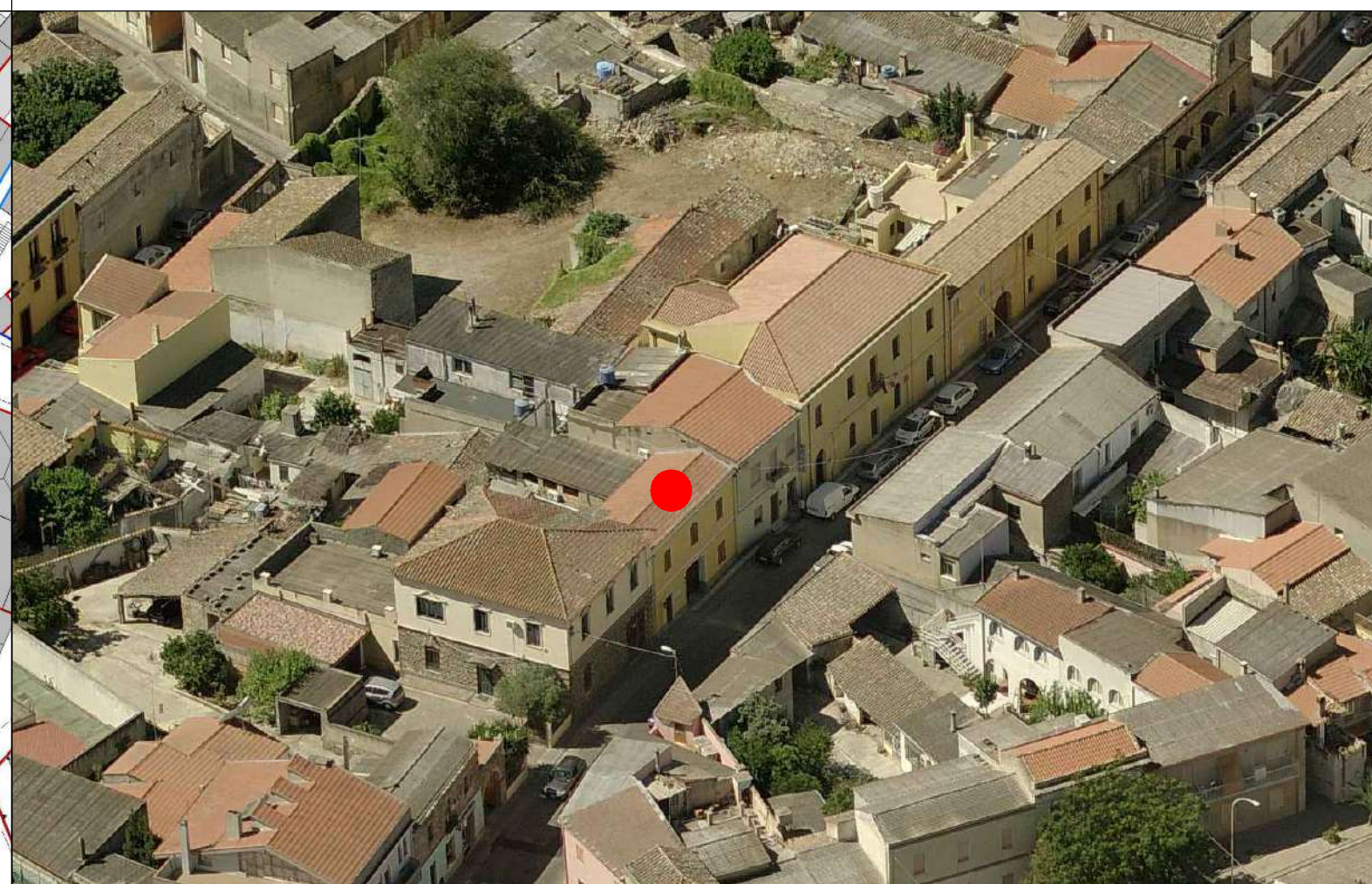

COMUNE DI SANLURI
PIANO PARTICOLAREGGIATO CENTRO DI ANTICA E PRIMA FORMAZIONE

Isolato	4
U.M.I.	75

INQUADRAMENTO

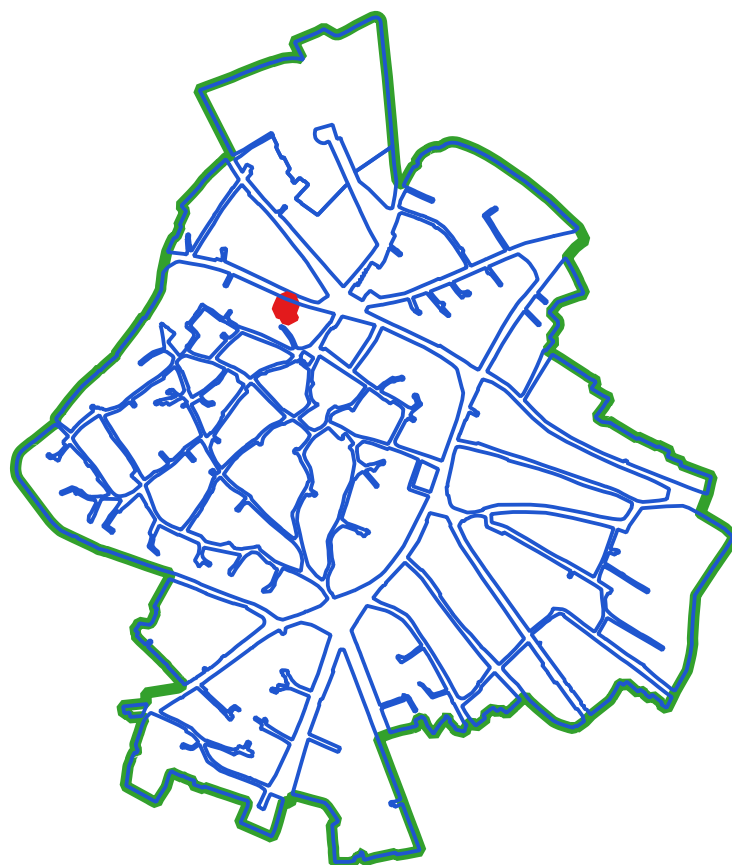

CLASSI DI TRASFORMABILITA'

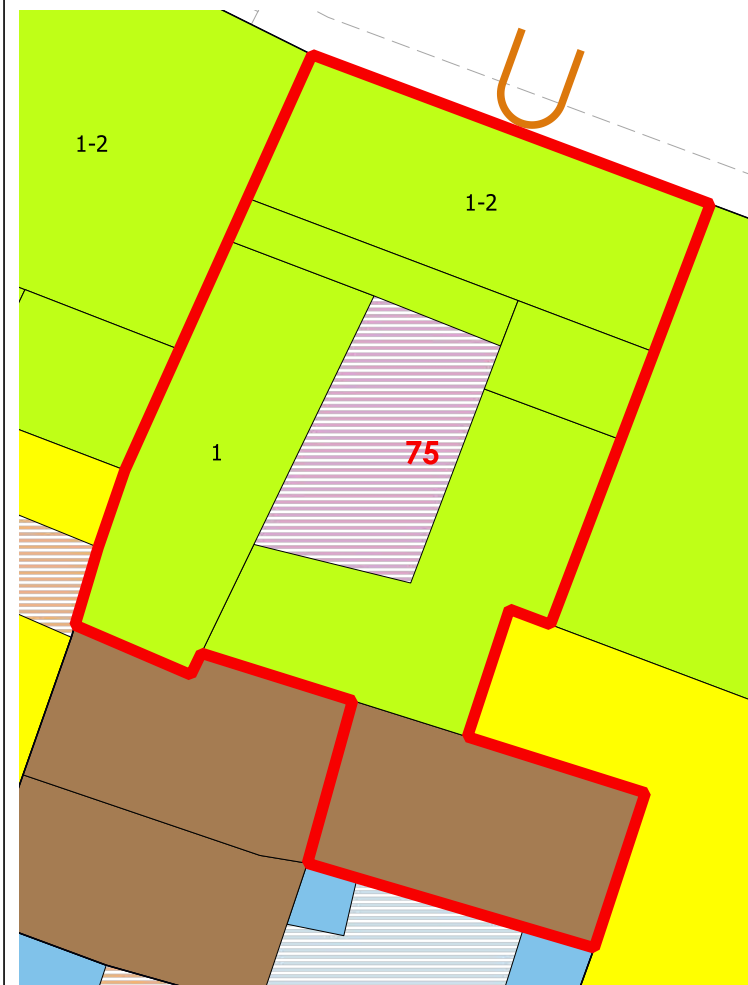

COPERTURE



VOLUMI

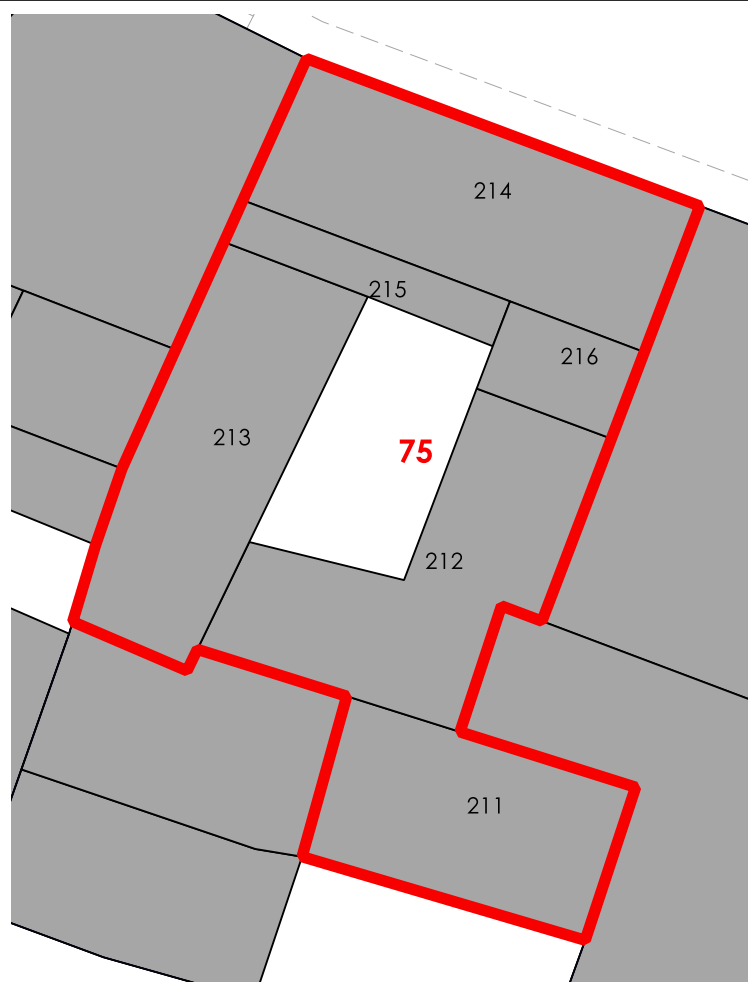

CORTI STORICHE ORIGINARIE

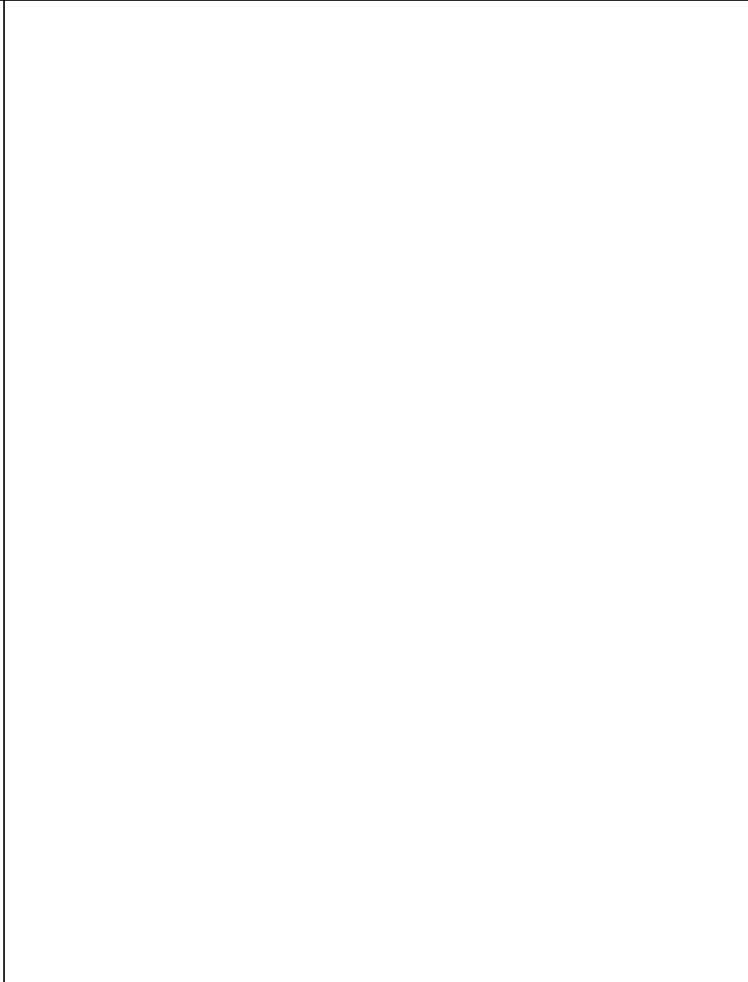

NUOVE EDIFICAZIONI

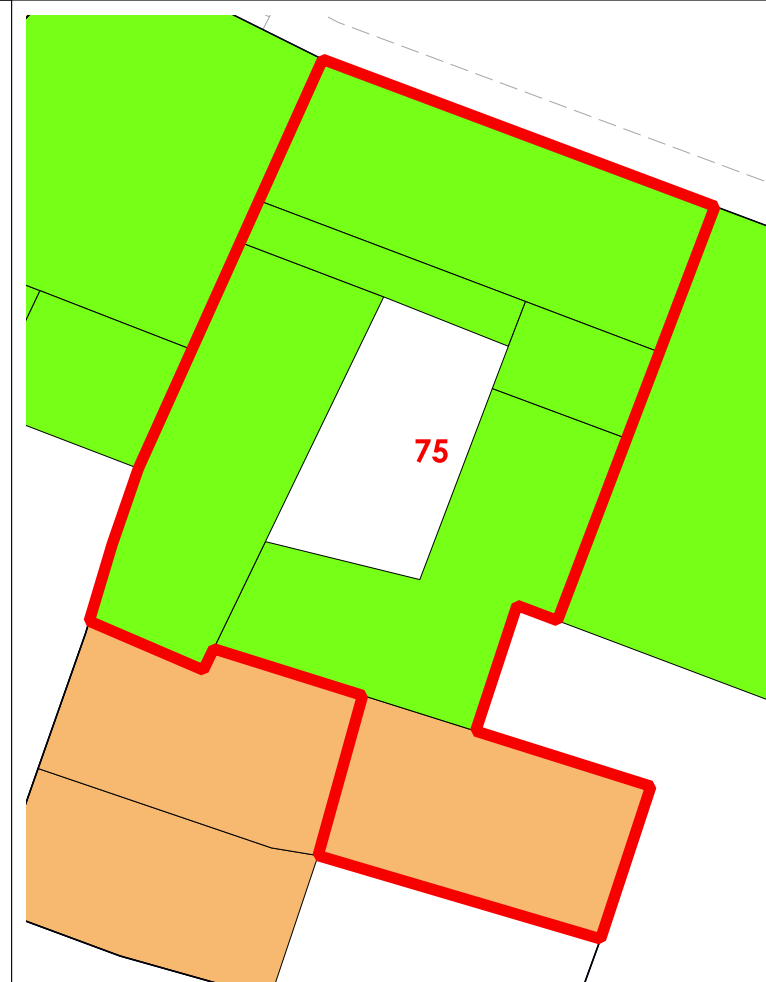

LIVELLO DI TRASFORMABILITA' DELLA UMI: ALTA
CLASSE DELLA UMI: 3 PREVALEN

ZONA: A
Isolato: 4
idUMI: 75/04
Superficie Lotto: 243.58 mq
Superficie Coperta al netto delle tettoie: 212.85 mq
Superficie Corti e Aree Esterne: 30.73 mq
Volume: 1117.82 mc
Proprietà: Privata
Indice Fondiario: 4.6 mc/mq
Numero Residenti: 3

UMI di particolare Valenza Storico Documentale: NO

N° Volume	Area	Altezza	Volume	CLASSE	Interventi Ammissibili
211	39.58	6.09	241.05	2a	MO - MS - RC - RTF
212	50.15	3.01	150.96	3	MO - MS - RE - DR
213	48.17	4.9	236.02	3	MO - MS - RE - DR
214	53.41	6.65	355.17	3	MO - MS - RE - DR
215	10.75	6.22	66.88	3	MO - MS - RE - DR
216	10.79	6.28	67.74	3	MO - MS - RE - DR

La volumetria pari a zero di alcuni corpi di fabbrica deriva dall'iniziale individuazione, da dati aerofotogrammetrici, degli stessi come tettoie. Le successive analisi hanno evidenziato la trasformazione di tali tettoie in volume.



COMUNE DI SANLURI
PIANO PARTICOLAREGGIATO CENTRO DI PRIMA E ANTICA FONDAZIONE

Isolato 04
U.M.I. 76

INQUADRAMENTO

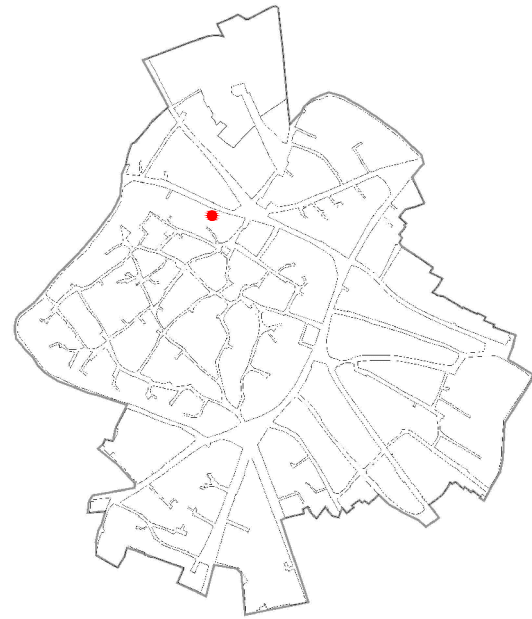

CATASTO STORICO

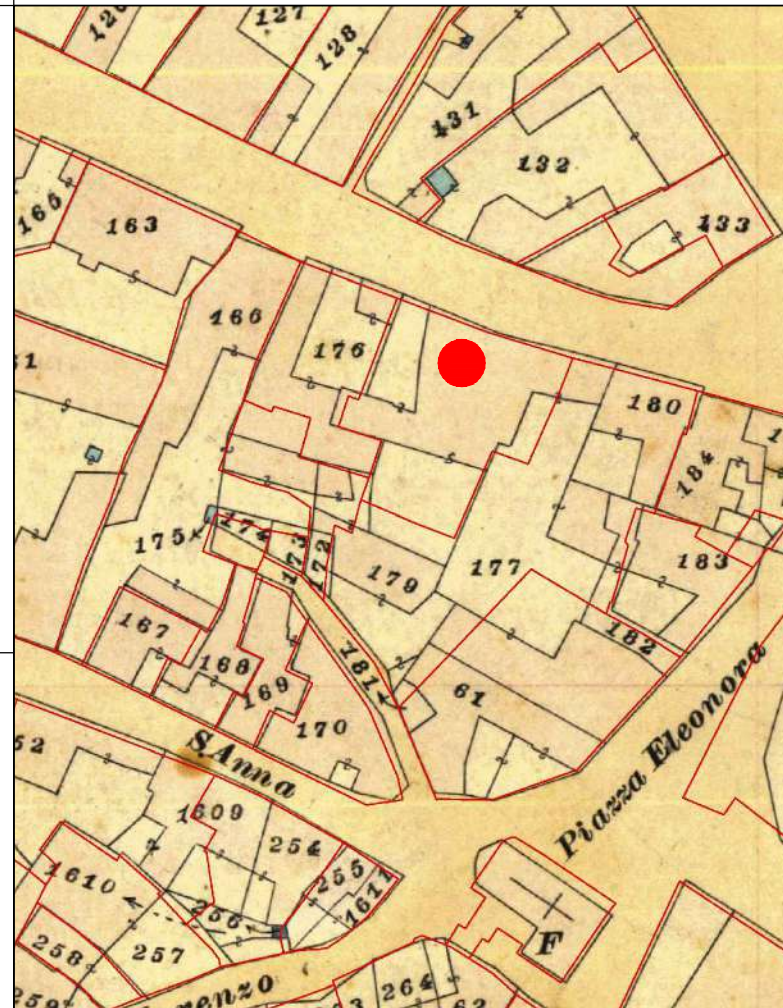

CATASTO ATTUALE

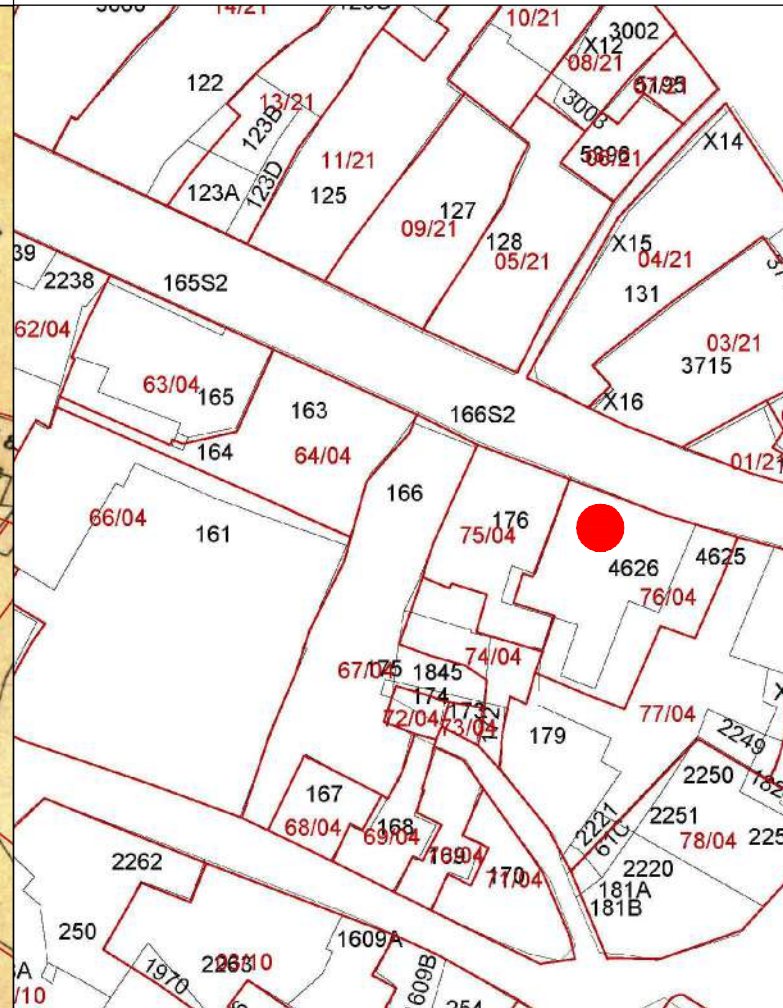

PROFILO STRADALE

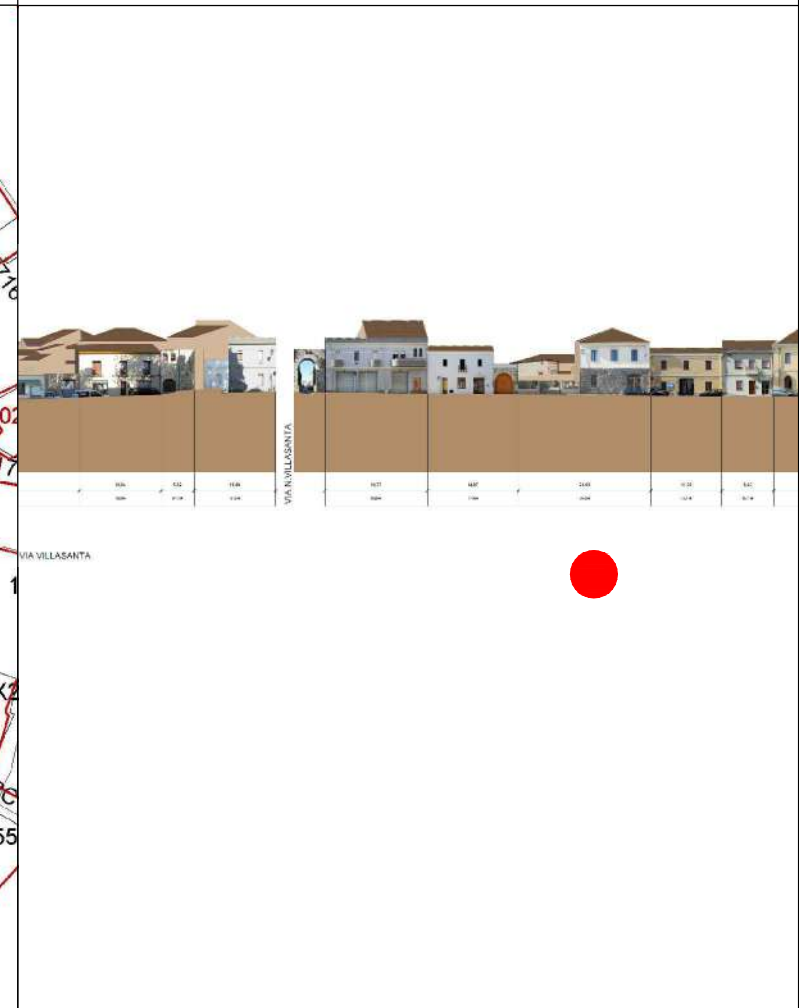

DATI IDENTIFICATIVI
Catastali attuali: 4626, 4625p
Catastali storici: 176p

DESTINAZIONE D'USO
Residenziale/Studi privati

ORTOFOTO

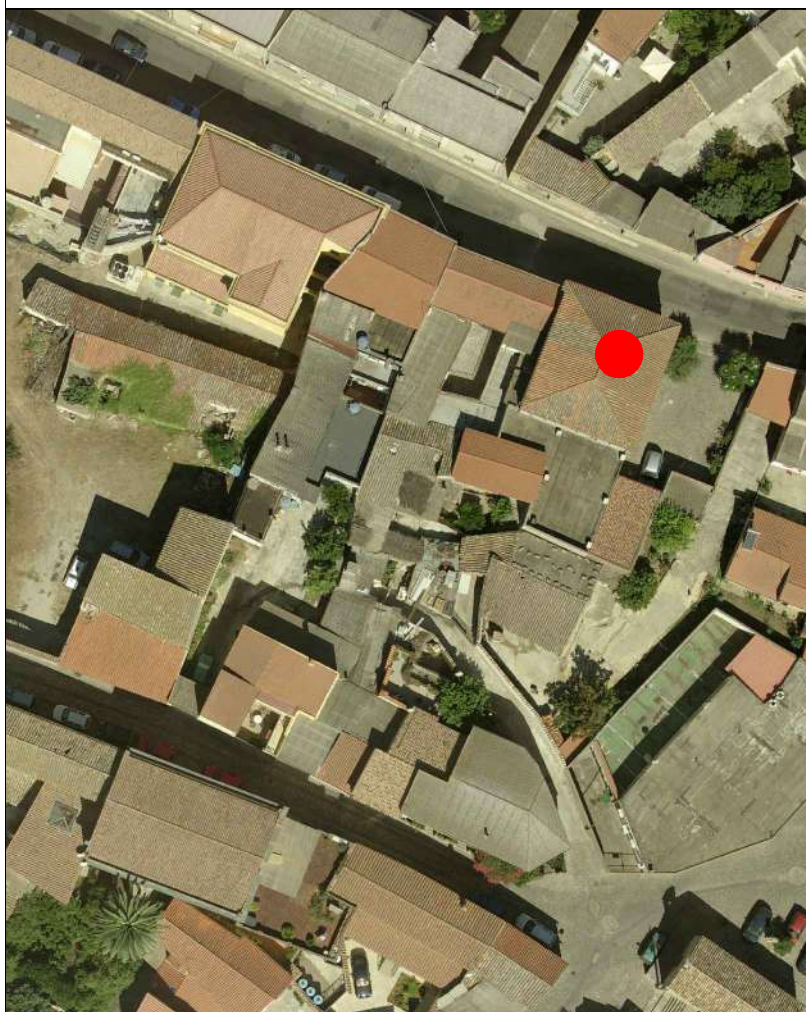

AEROFOTOGRAMMETRIA



FOTO 45°

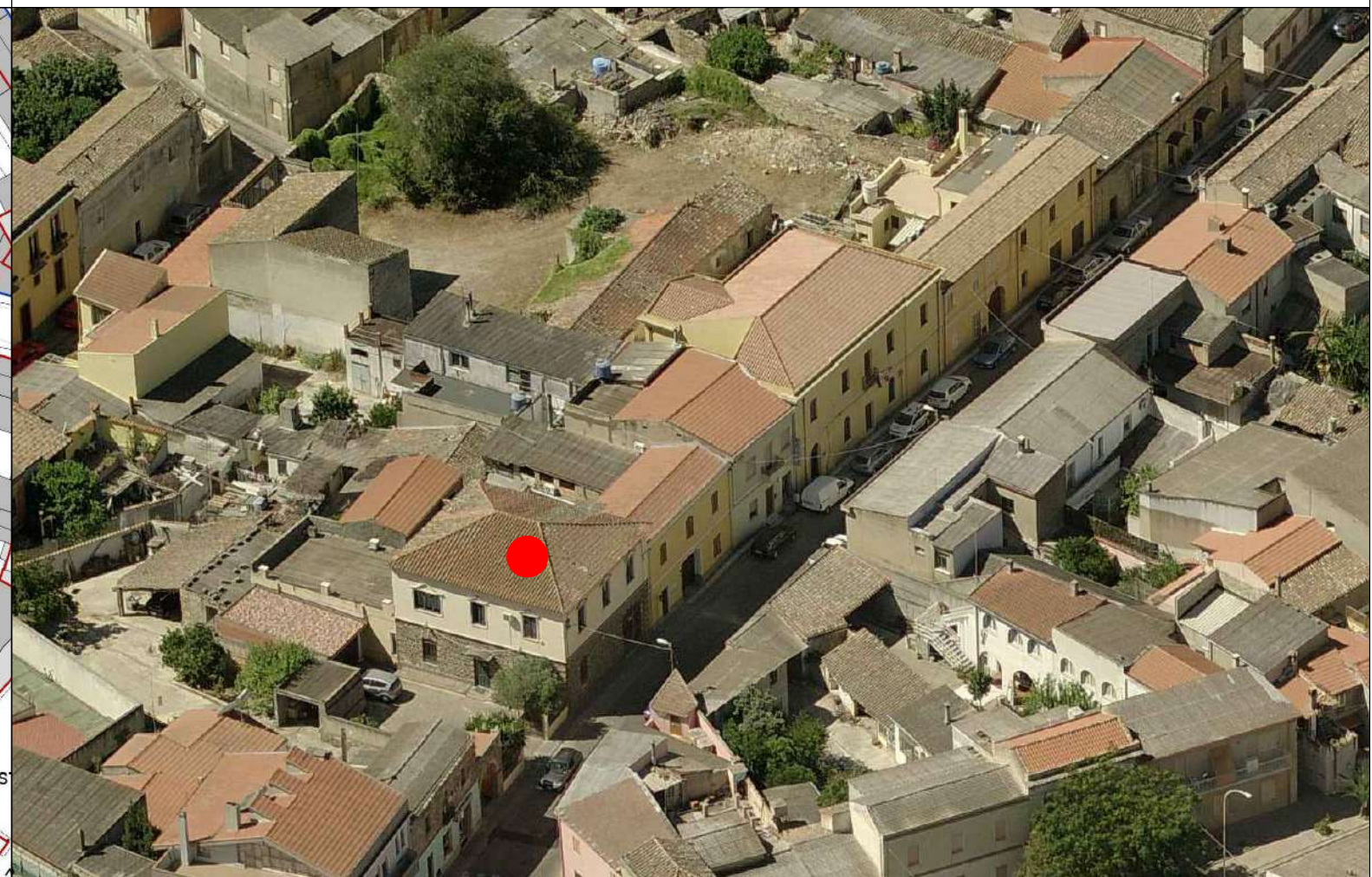



COMUNE DI SANLURI
PIANO PARTICOLAREGGIATO CENTRO DI ANTICA E PRIMA FORMAZIONE

Isolato	4
U.M.I.	76

INQUADRAMENTO

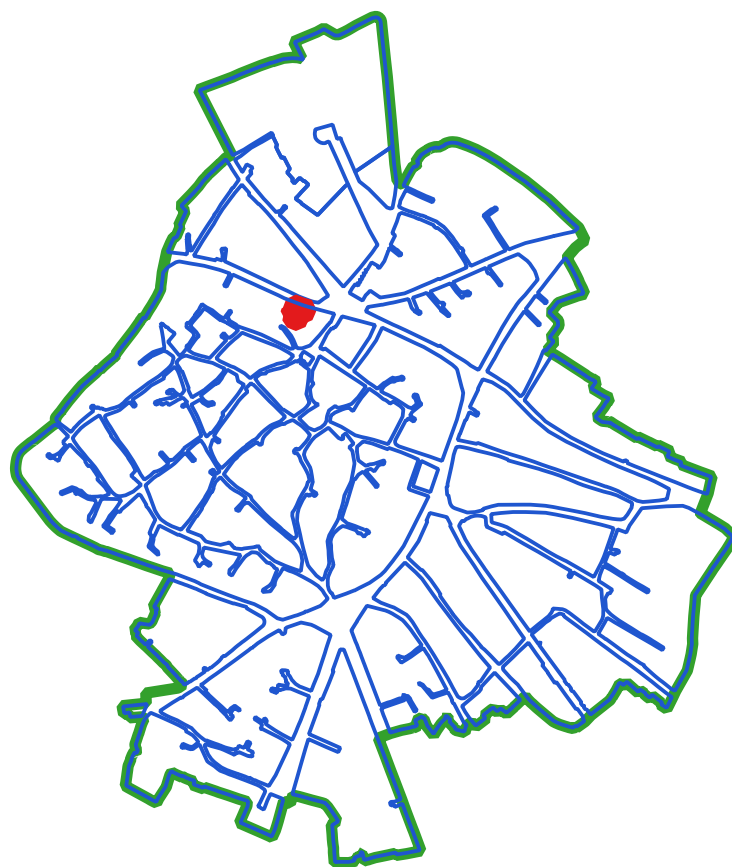

CLASSI DI TRASFORMABILITA'

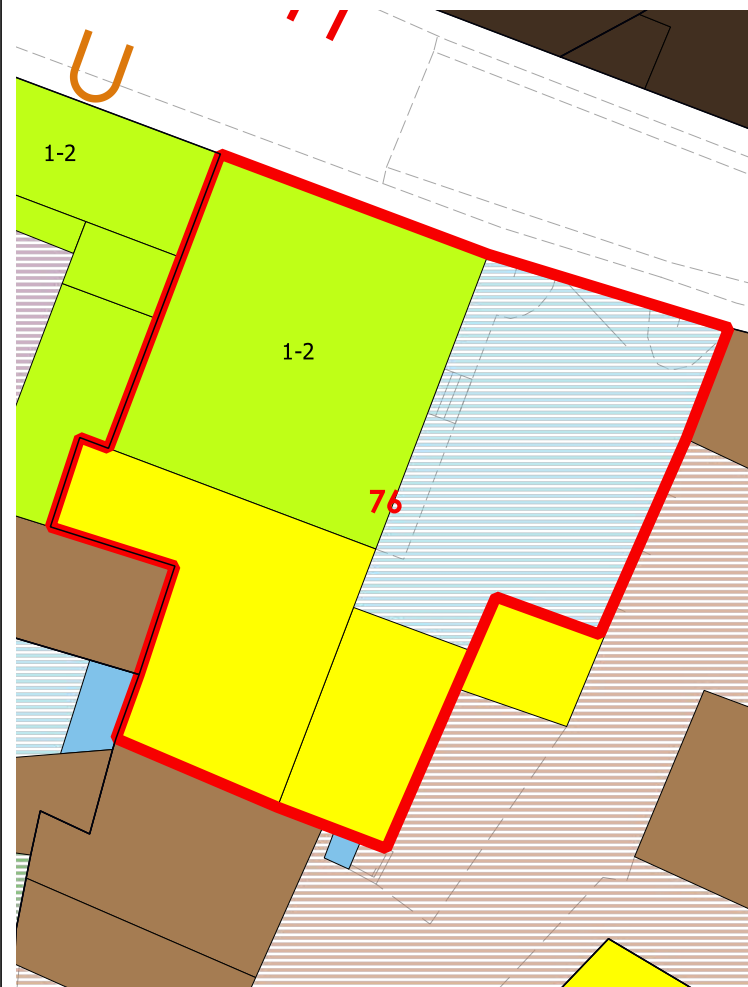

COPERTURE



LIVELLO DI TRASFORMABILITA' DELLA UMI: ALTA
CLASSE DELLA UMI: 3 PREVALEN

ZONA: A
Isolato: 4
idUMI: 76/04
Superficie Lotto: 425.94 mq
Superficie Coperta al netto delle tettoie: 242.46 mq
Superficie Corti e Aree Esterne: 183.48 mq
Volume: 1662.42 mc
Proprietà: Privata
Indice Fondiario: 3.9 mc/mq
Numero Residenti: 0

UMI di particolare Valenza Storico Documentale: NO

N° Volume	Area	Altezza	Volume	CLASSE	Interventi Ammissibili
217	144.8	8.52	1233.69	3	MO - MS - RE - DR
218	97.66	4.39	428.73	4	MO - MS - RE - DR

VOLUMI

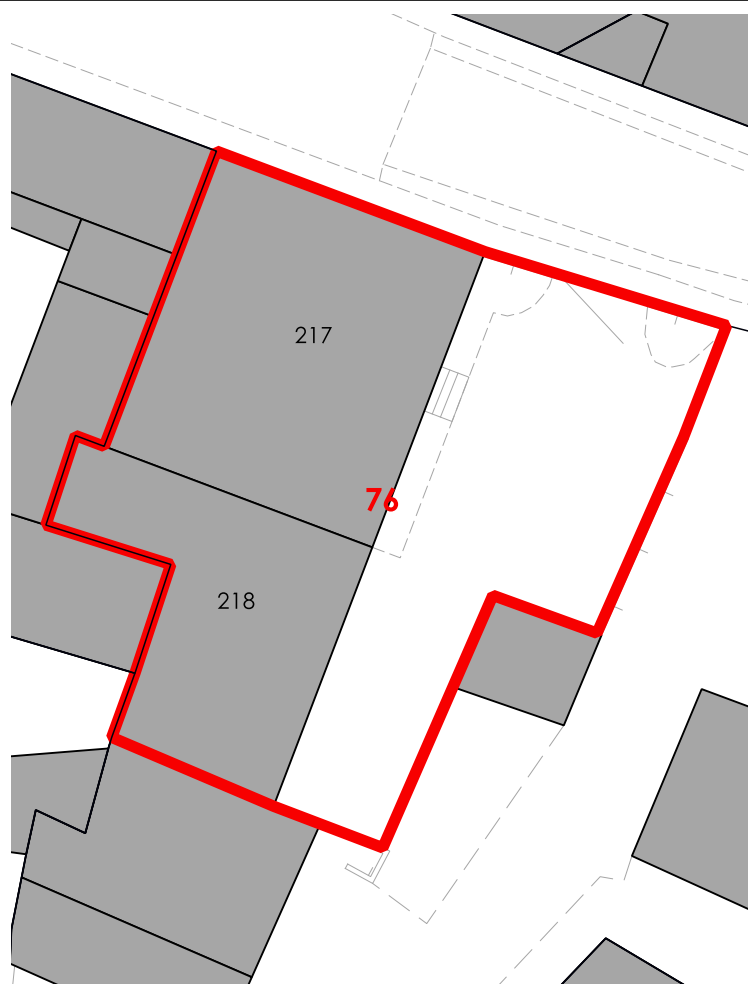

CORTI STORICHE ORIGINARIE

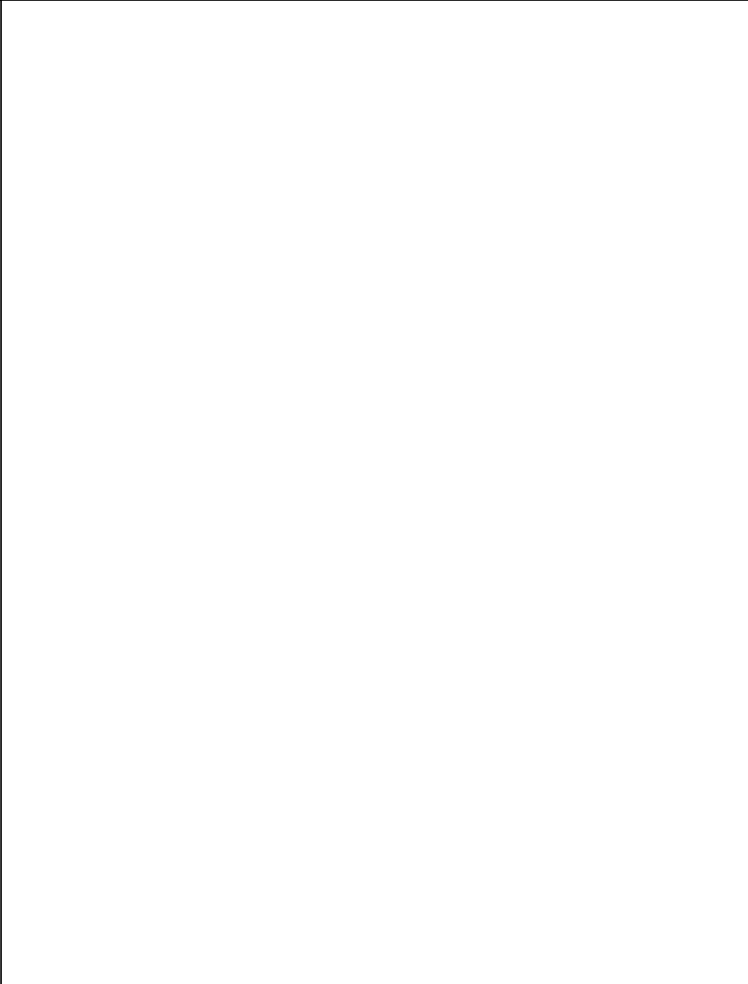

NUOVE EDIFICAZIONI

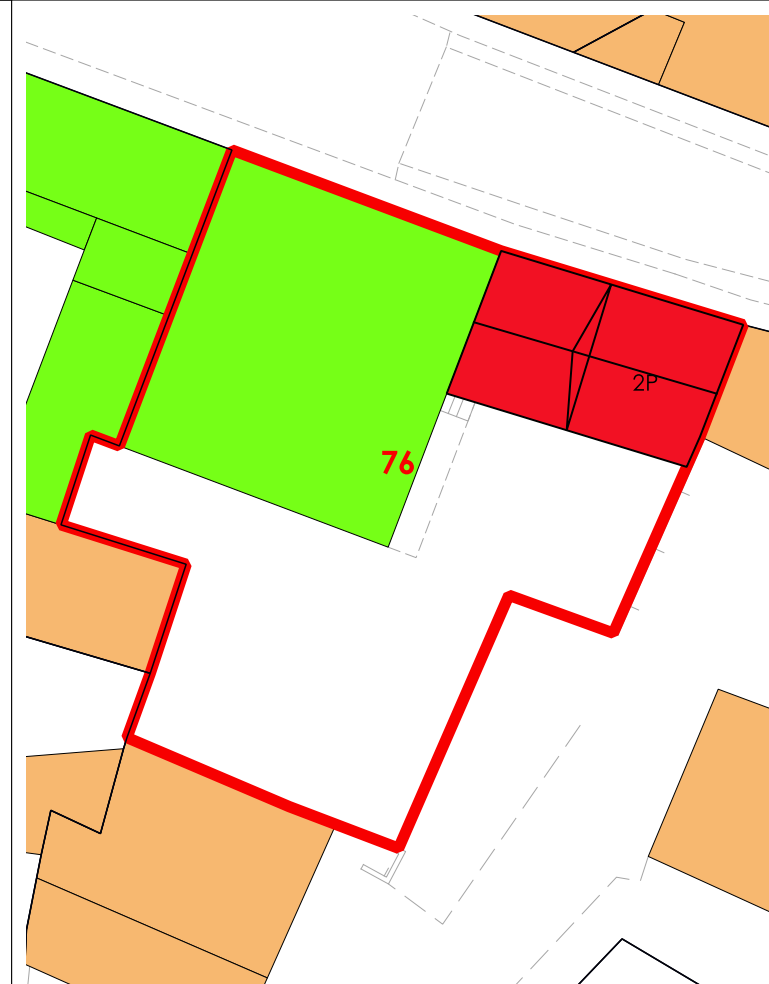

La volumetria pari a zero di alcuni corpi di fabbrica deriva dall'iniziale individuazione, da dati aerofotogrammetrici degli stessi come tettoie. Le successive analisi hanno evidenziato la trasformazione di tali tettoie in volume.



COMUNE DI SANLURI
PIANO PARTICOLAREGGIATO CENTRO DI PRIMA E ANTICA FONDAZIONE

Isolato 04

U.M.I. 77

INQUADRAMENTO



CATASTO STORICO

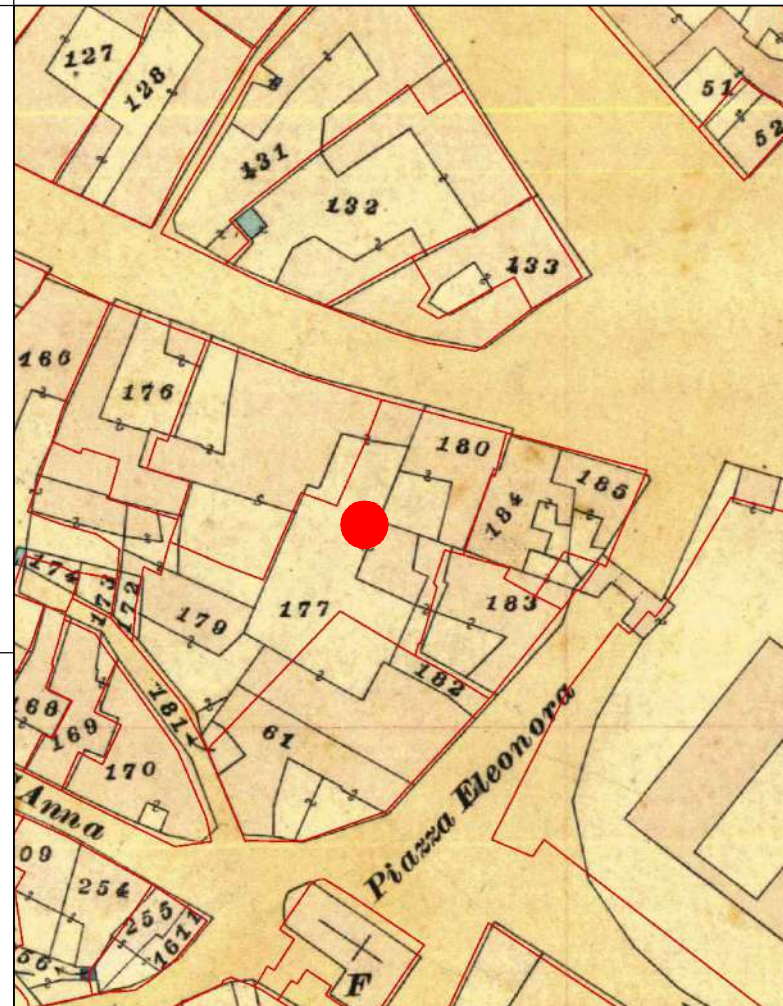

CATASTO ATTUALE

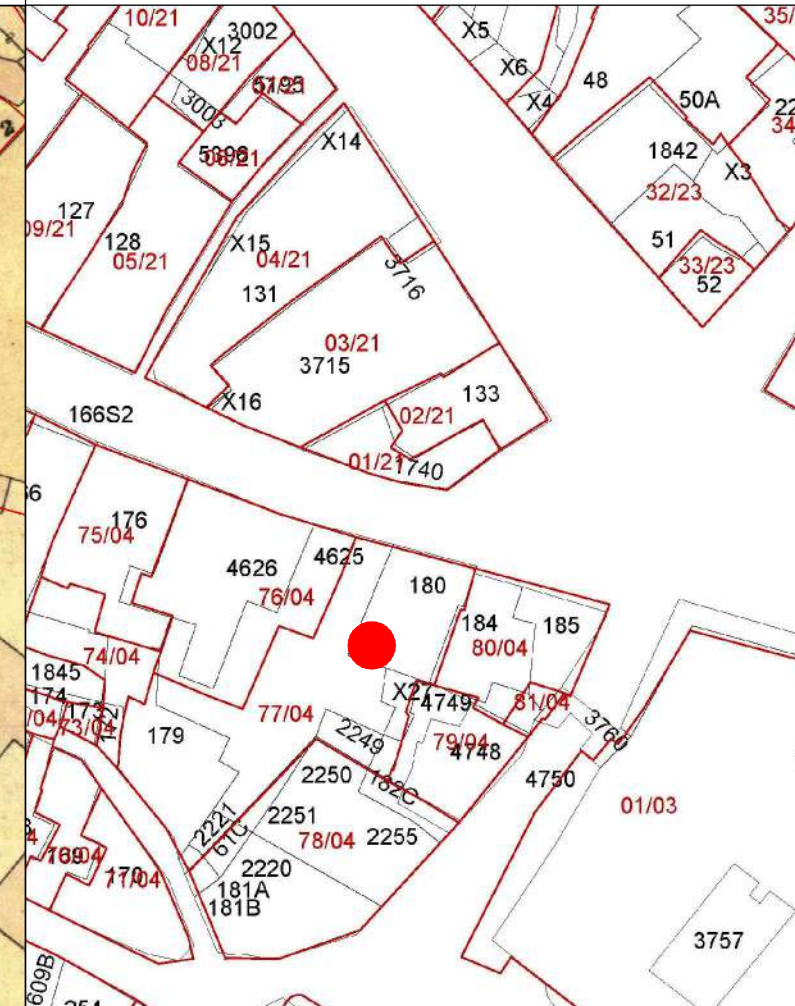

PROFILO STRADALE



DATI IDENTIFICATIVI
 Catastali attuali: 179p, 180, 2221, 2249, 4625p, x27
 Catastali storici: 177p, 179p, 180p

DESTINAZIONE D'USO
 Residenziale
 Comm./Artigianale

ORTOFOTO



AEROFOTOGRAMMETRIA



FOTO 45°



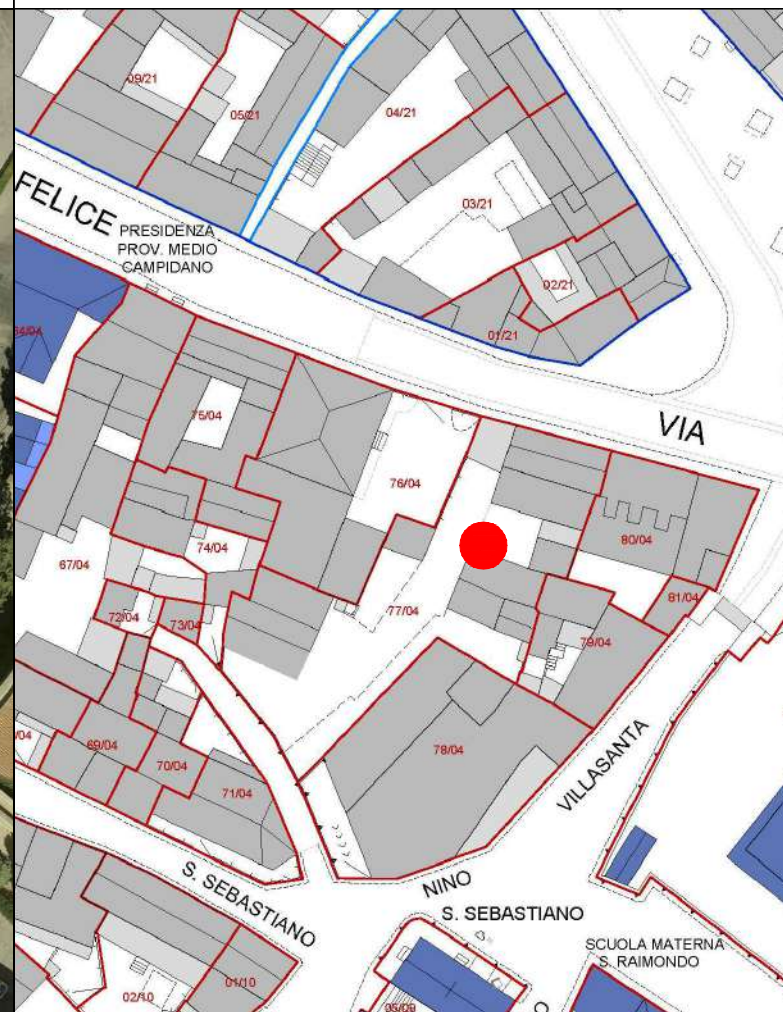

COMUNE DI SANLURI
PIANO PARTICOLAREGGIATO CENTRO DI ANTICA E PRIMA FORMAZIONE

Isolato 4
U.M.I. 77

INQUADRAMENTO

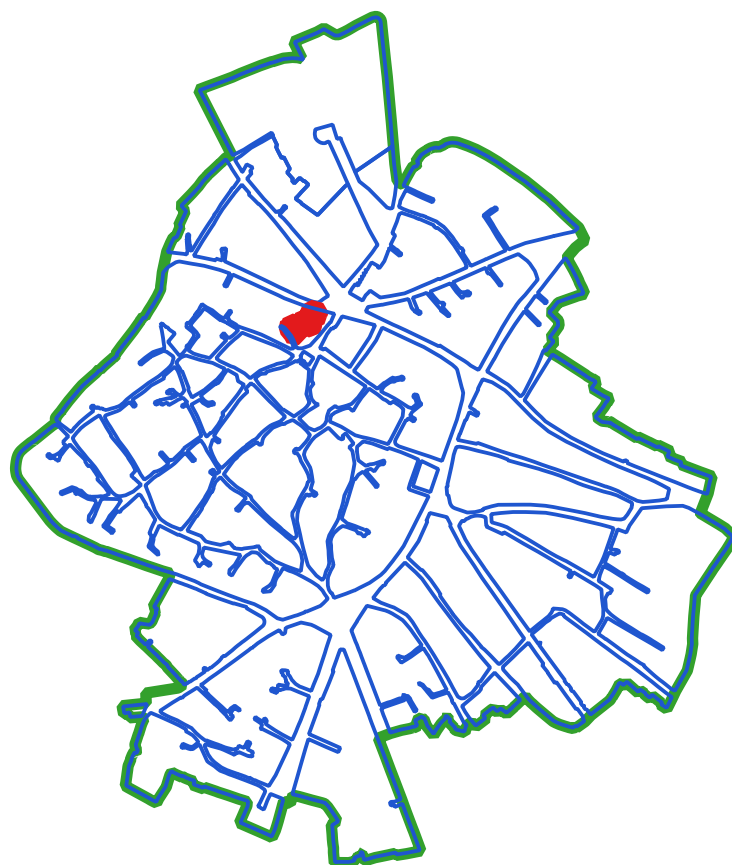

CLASSI DI TRASFORMABILITA'

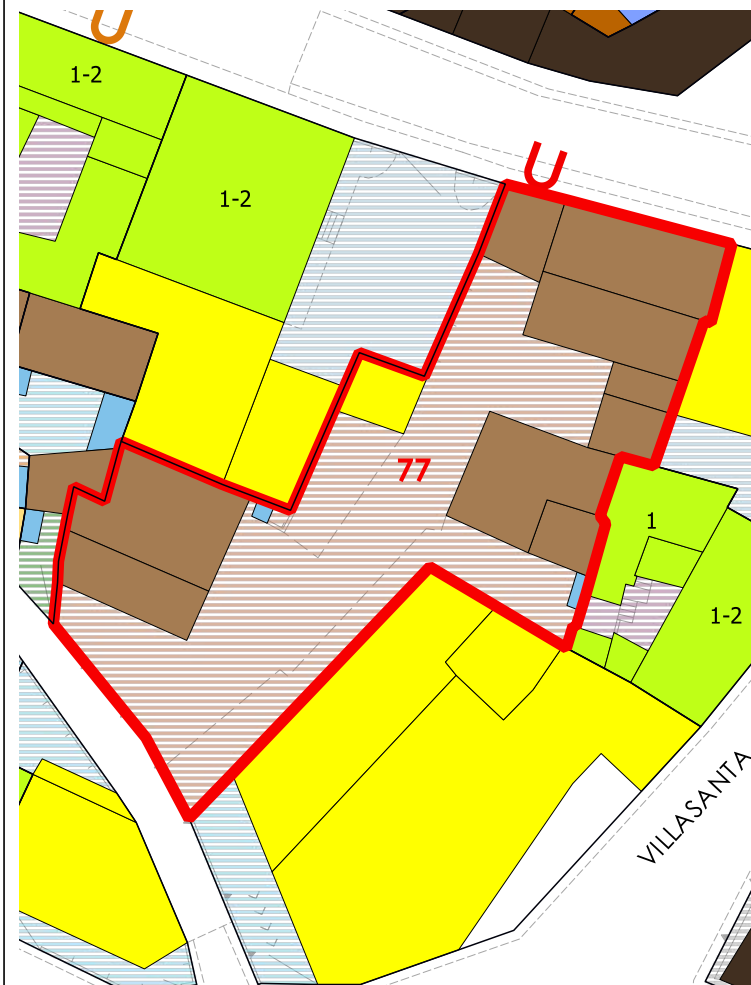

COPERTURE



LIVELLO DI TRASFORMABILITA' DELLA UMI: BASSA
CLASSE DELLA UMI: 2a UNICA

ZONA: A
Isolato: 4
idUMI: 77/04
Superficie Lotto: 737.96 mq
Superficie Coperta al netto delle tettoie: 331.93 mq
Superficie Corti e Aree Esterne: 406.03 mq
Volume: 1097.79 mc
Proprietà: Privata
Indice Fondiario: 1.5 mc/mq
Numero Residenti: 4

UMI di particolare Valenza Storico Documentale: NO

N°	Volume	Area	Altezza	Volume	CLASSE	Interventi Ammissibili
219	32.58	2.27	73.96	2a	MO - MS - RC - RTF	
220	62.03	3.38	209.67	2a	MO - MS - RC - RTF	
237	45.12	3.56	160.62	2a	MO - MS - RC - RTF	
238	55.8	6.87	383.33	2a	MO - MS - RC - RTF	
245	15.6	4.05	63.16	2a	MO - MS - RC - RTF	
246	55.27	2.87	158.62	2a	MO - MS - RC - RTF	
247	18.35	2.64	48.43	4	MO - MS - RE - DR	

VOLUMI

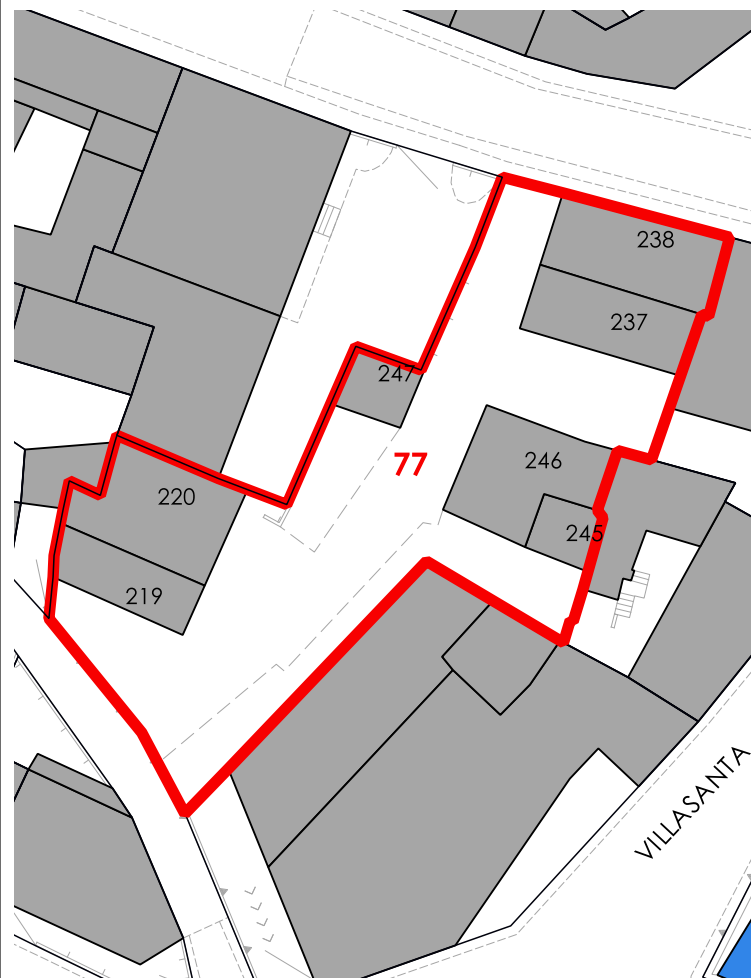

CORTI STORICHE ORIGINARIE

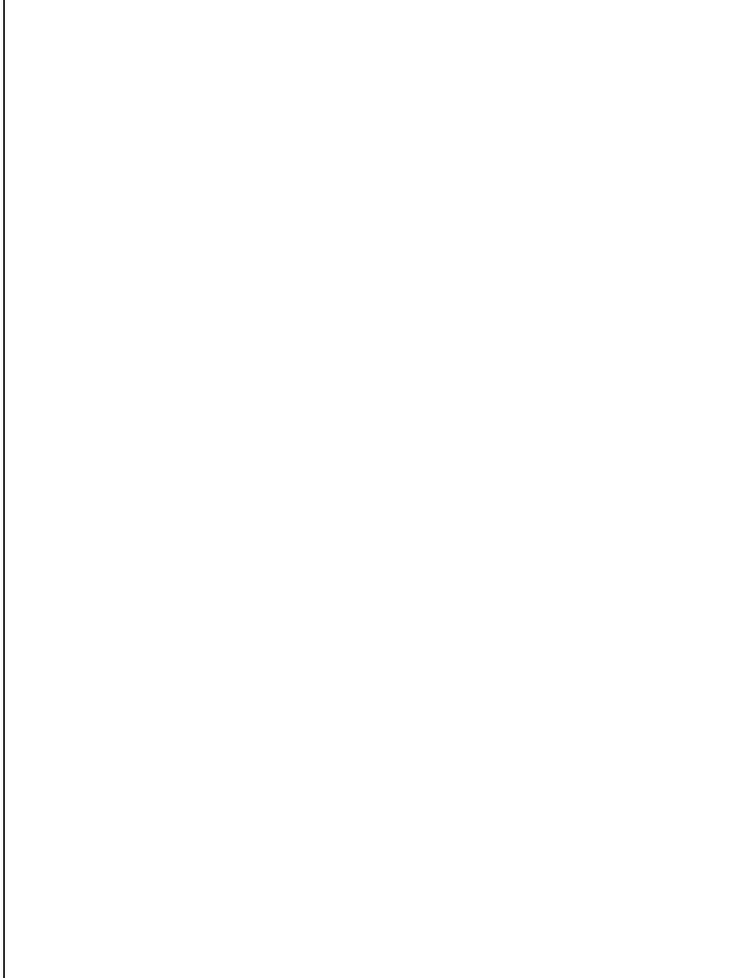

NUOVE EDIFICAZIONI

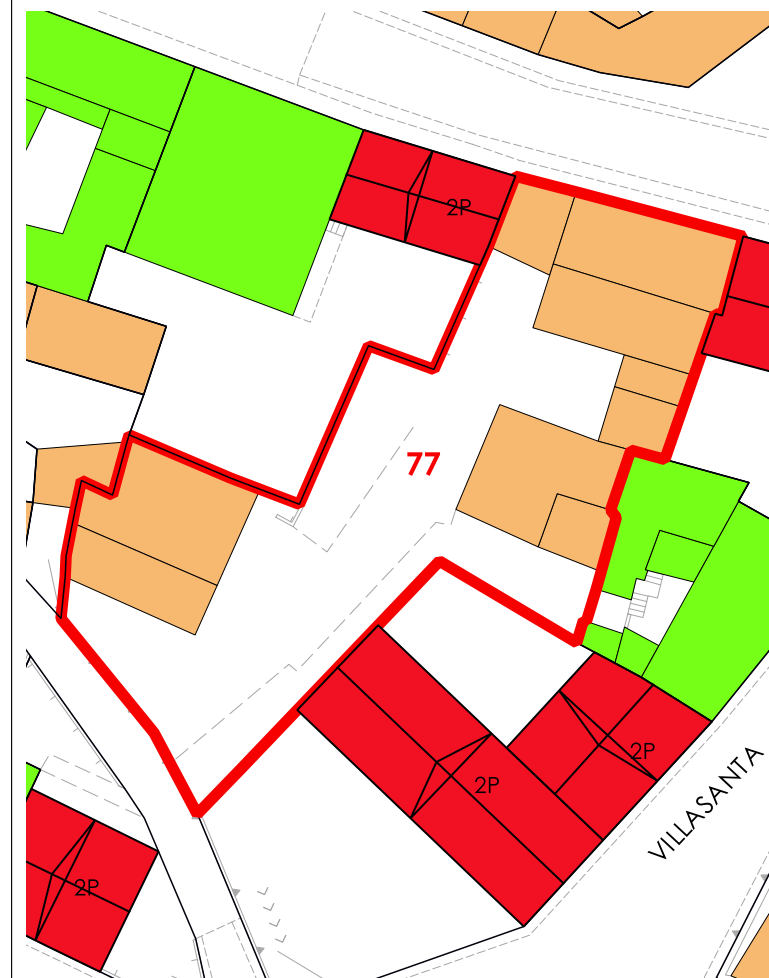

La volumetria pari a zero di alcuni corpi di fabbrica deriva dall'iniziale individuazione, da dati aerofotogrammetrici, degli stessi come tettoie. Le successive analisi hanno evidenziato la trasformazione di tali tettoie in volume.



COMUNE DI SANLURI
PIANO PARTICOLAREGGIATO CENTRO DI PRIMA E ANTICA FONDAZIONE

Isolato 04

U.M.I. 78

INQUADRAMENTO



CATASTO STORICO

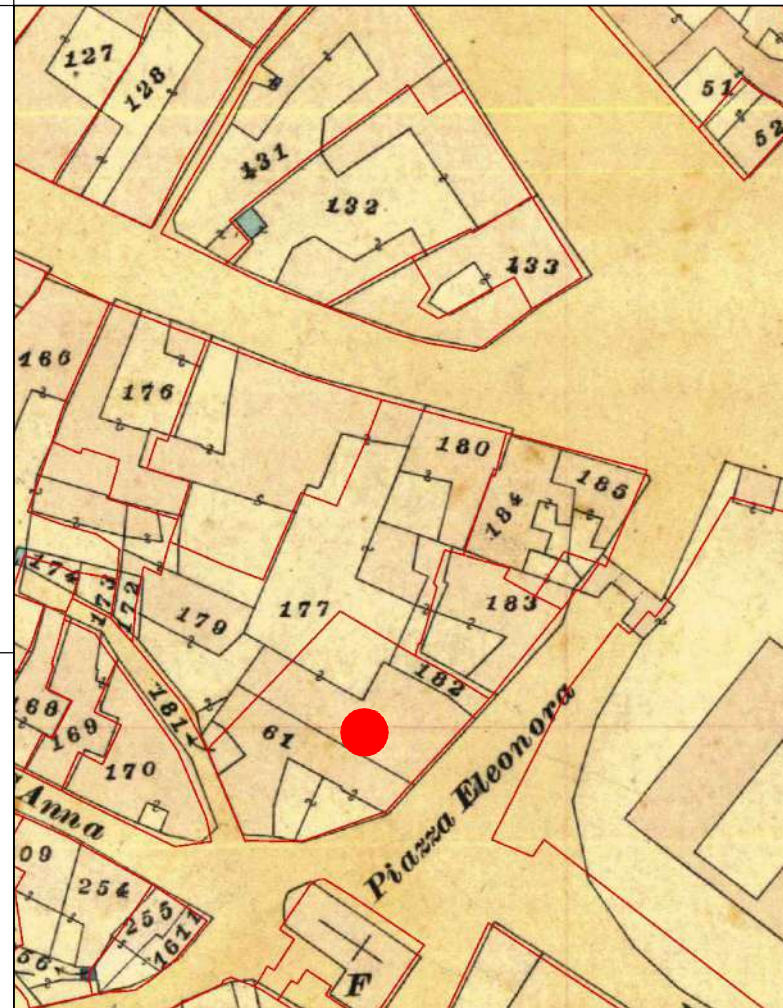

CATASTO ATTUALE

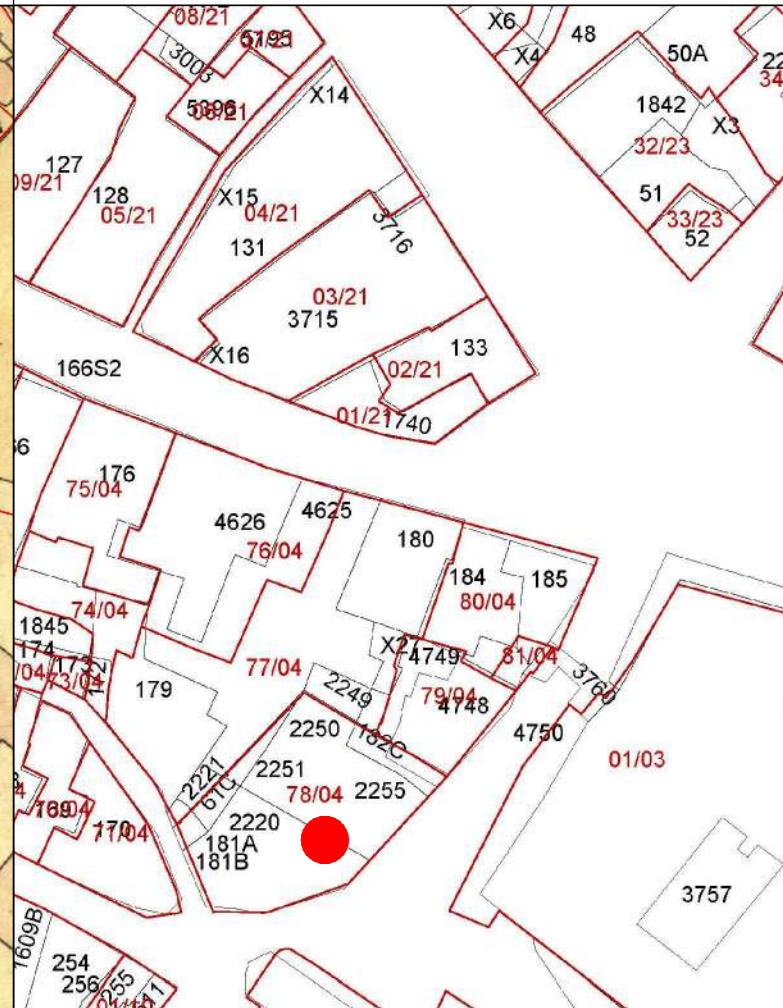

PROFILO STRADALE

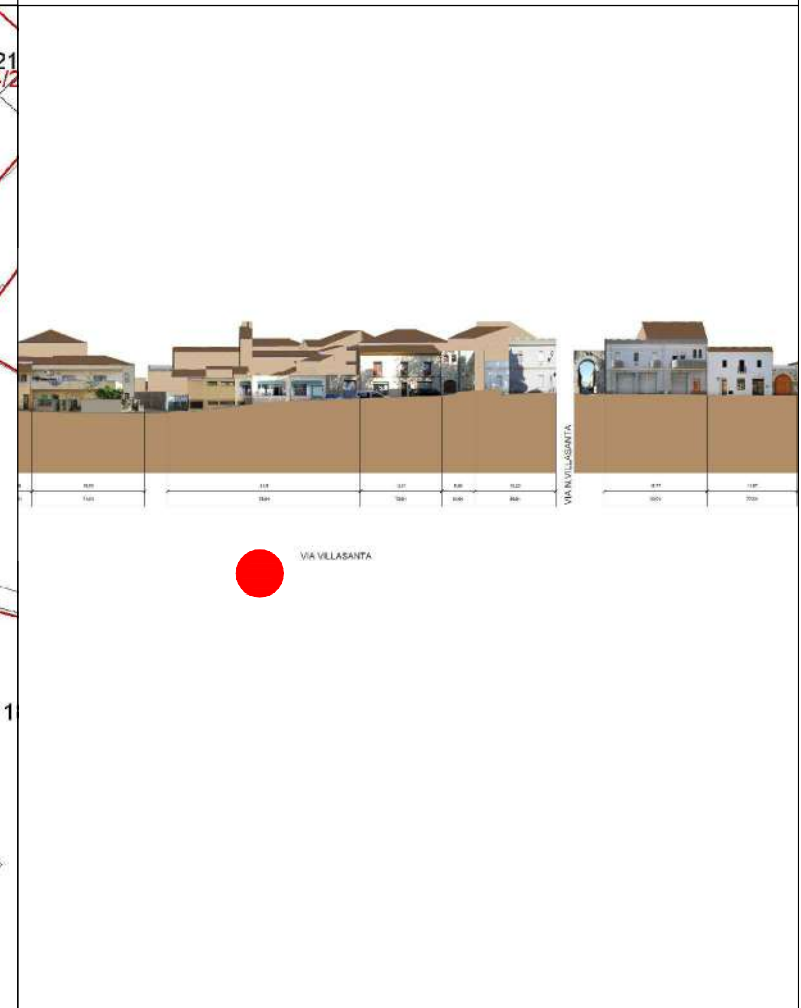

DATI IDENTIFICATIVI
Catastali attuali: 61C, 181A, 181B, 182C, 2220, 2250, 2251, 2255
Catastali storici: 182p, 61p

DESTINAZIONE D'USO
Commerciale

ORTOFOTO

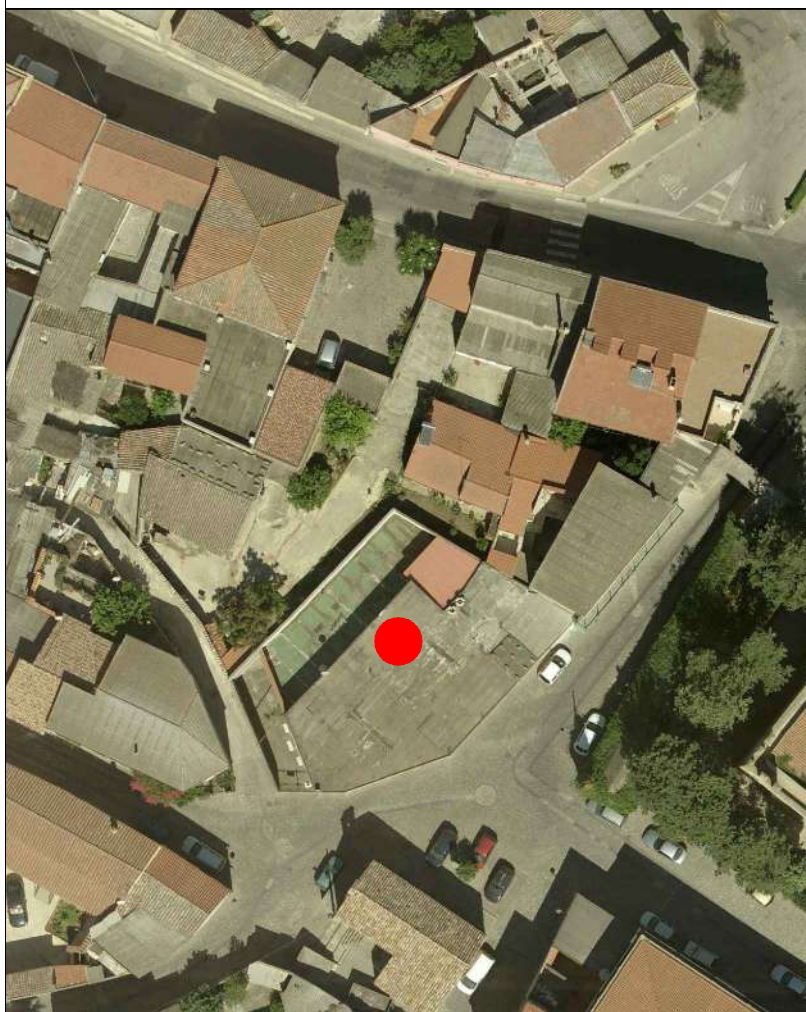

AEROFOTOGRAMMETRIA



FOTO 45°



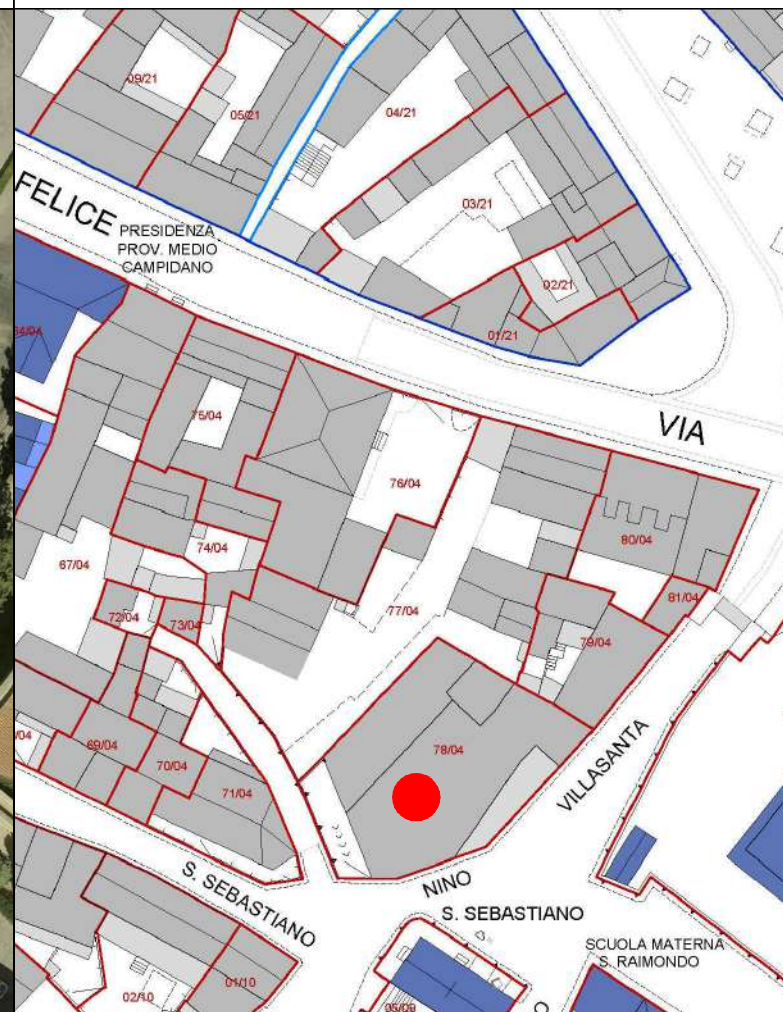

COMUNE DI SANLURI
PIANO PARTICOLAREGGIATO CENTRO DI ANTICA E PRIMA FORMAZIONE

Isolato	4
U.M.I.	78

INQUADRAMENTO

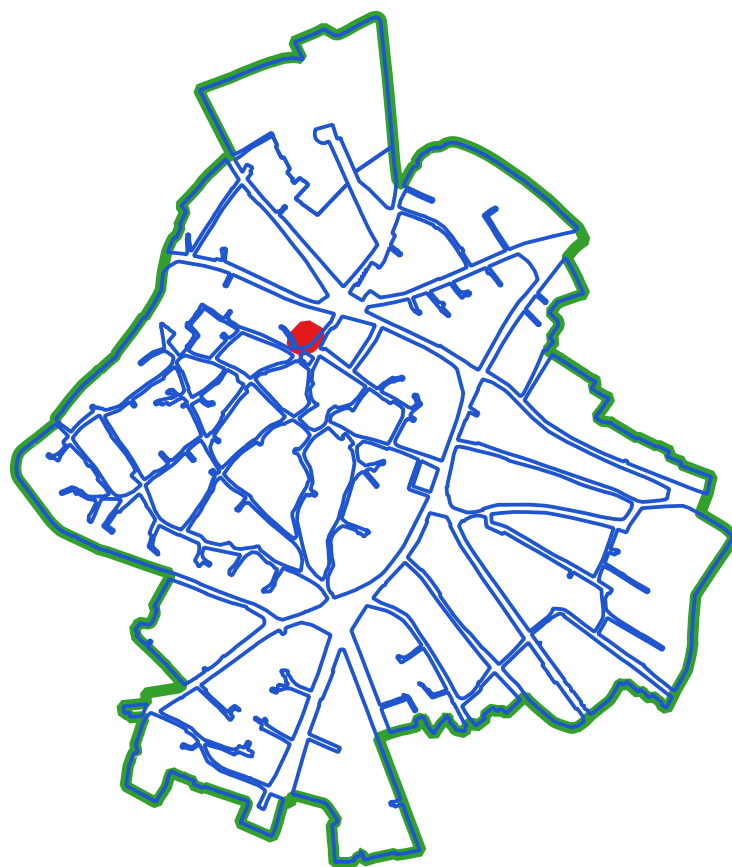

CLASSI DI TRASFORMABILITA'

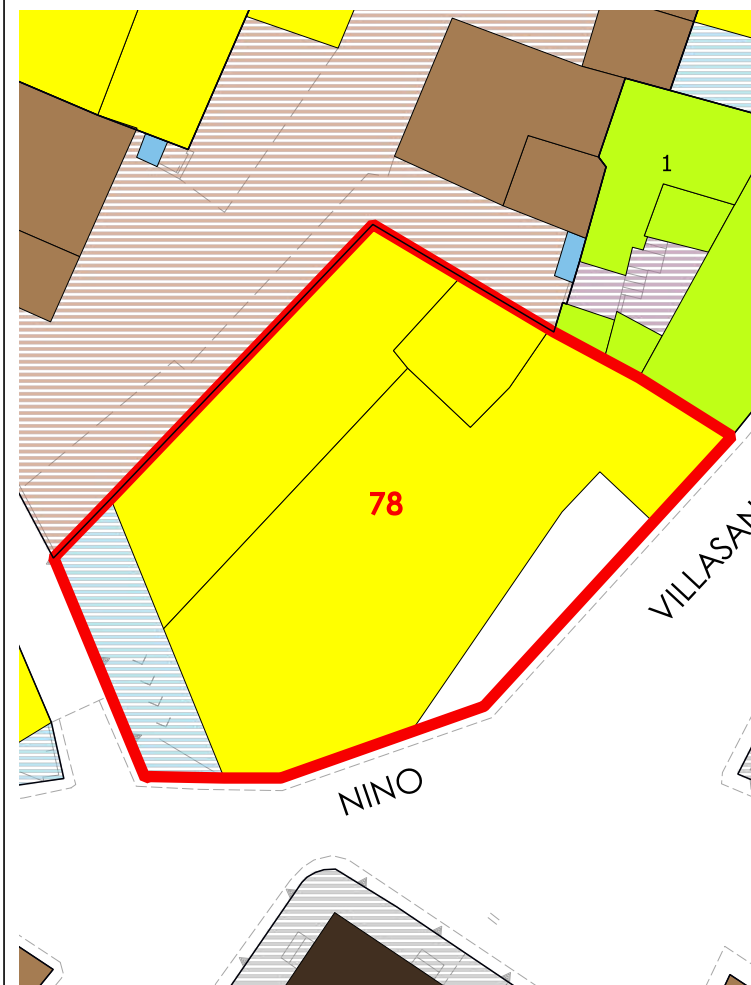

COPERTURE

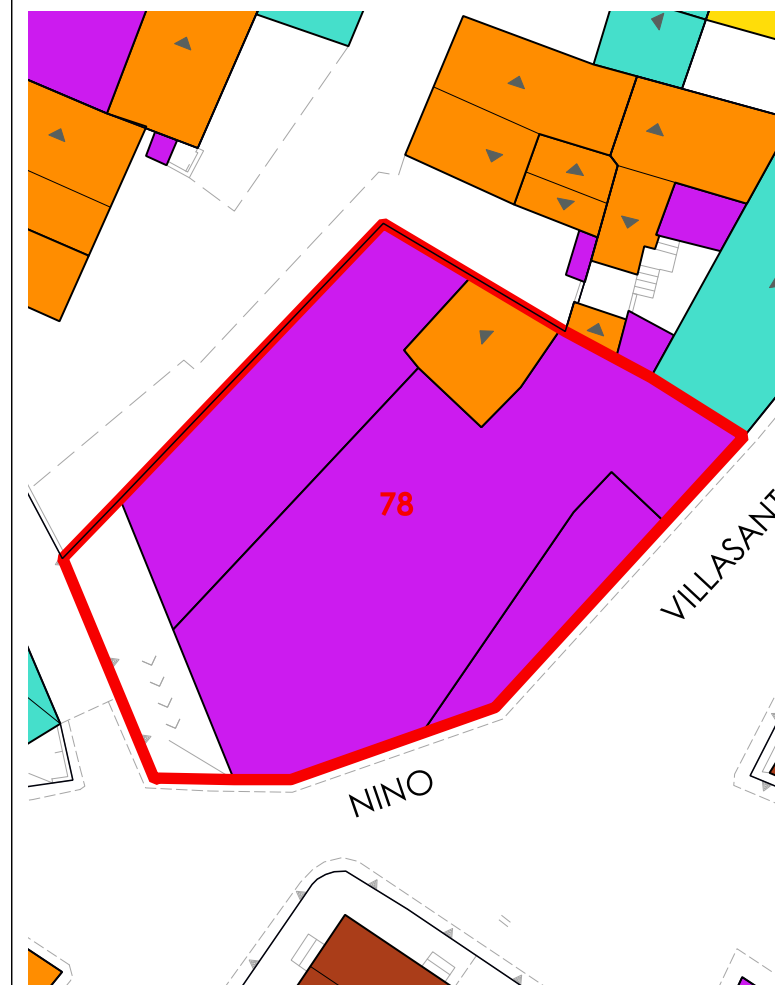

LIVELLO DI TRASFORMABILITA' DELLA UMI: ALTA
 CLASSE DELLA UMI: 4 UNICA

ZONA: A
 Isolato: 4
 idUMI: 78/04
 Superficie Lotto: 502.34 mq
 Superficie Coperta al netto delle tettoie: 415.33 mq
 Superficie Corti e Aree Esterne: 87.01 mq
 Volume: 1371.47 mc
 Proprietà: Privata
 Indice Fondiario: 2.7 mc/mq
 Numero Residenti: 0

UMI di particolare Valenza Storico Documentale: NO

N° Volume	Area	Altezza	Volume	CLASSE	Interventi Ammissibili
248	118.01	0.97	114.47	4	MO - MS - RE - DR
249	268.71	4.3	1155.44	4	MO - MS - RE - DR
250	28.61	3.55	101.56	4	MO - MS - RE - DR

VOLUMI

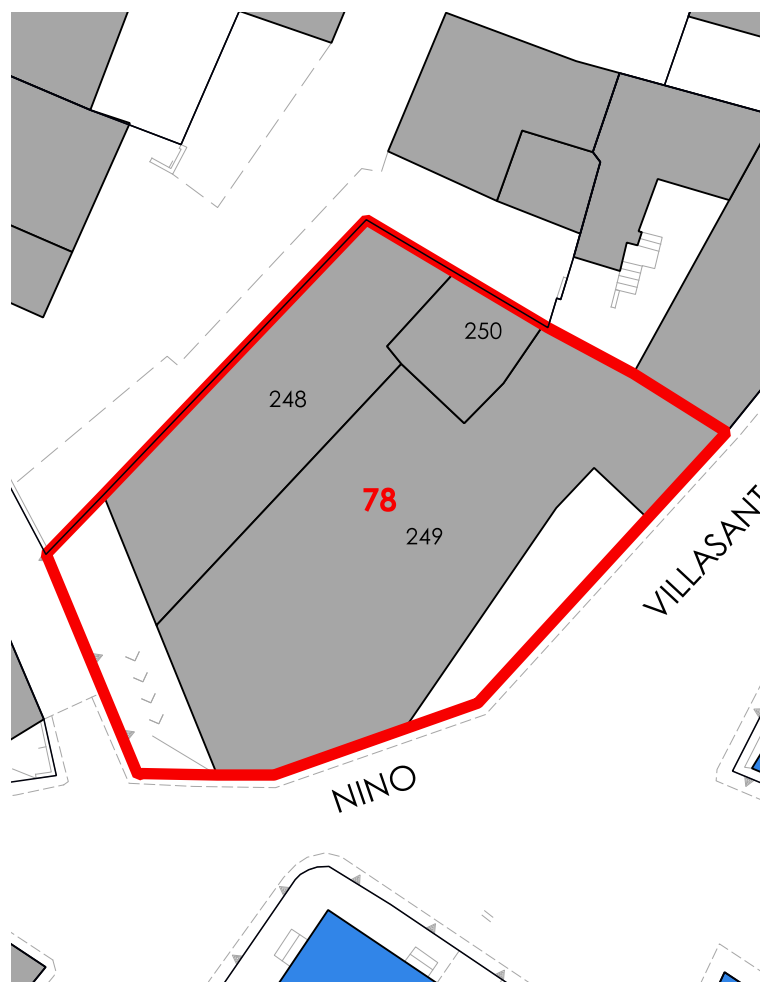

CORTI STORICHE ORIGINARIE

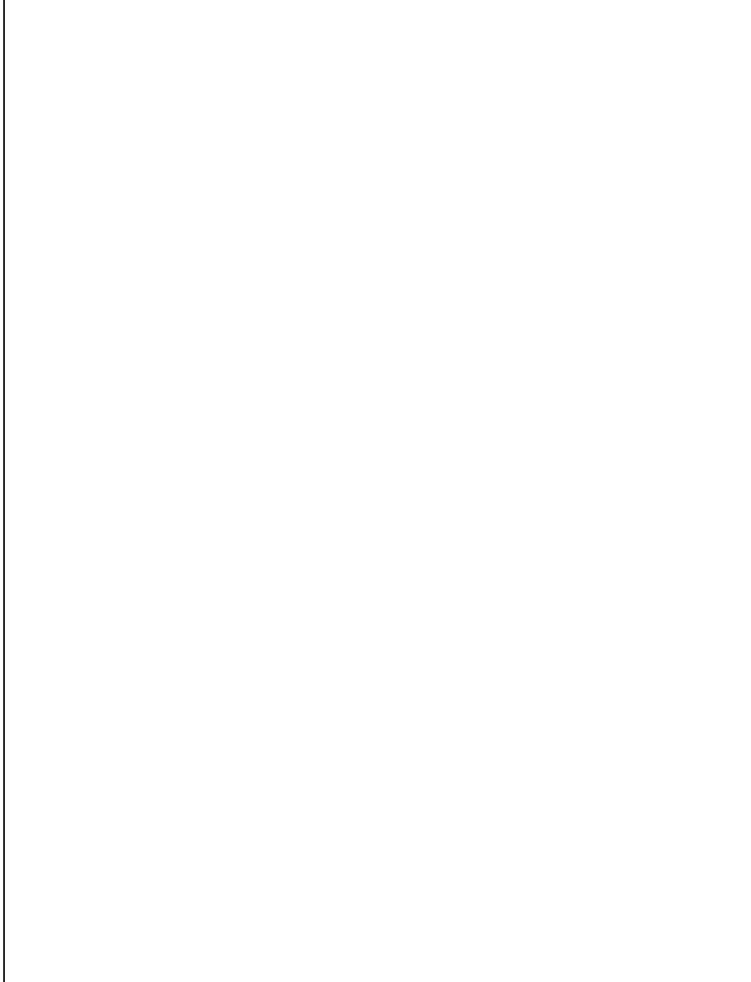

NUOVE EDIFICAZIONI

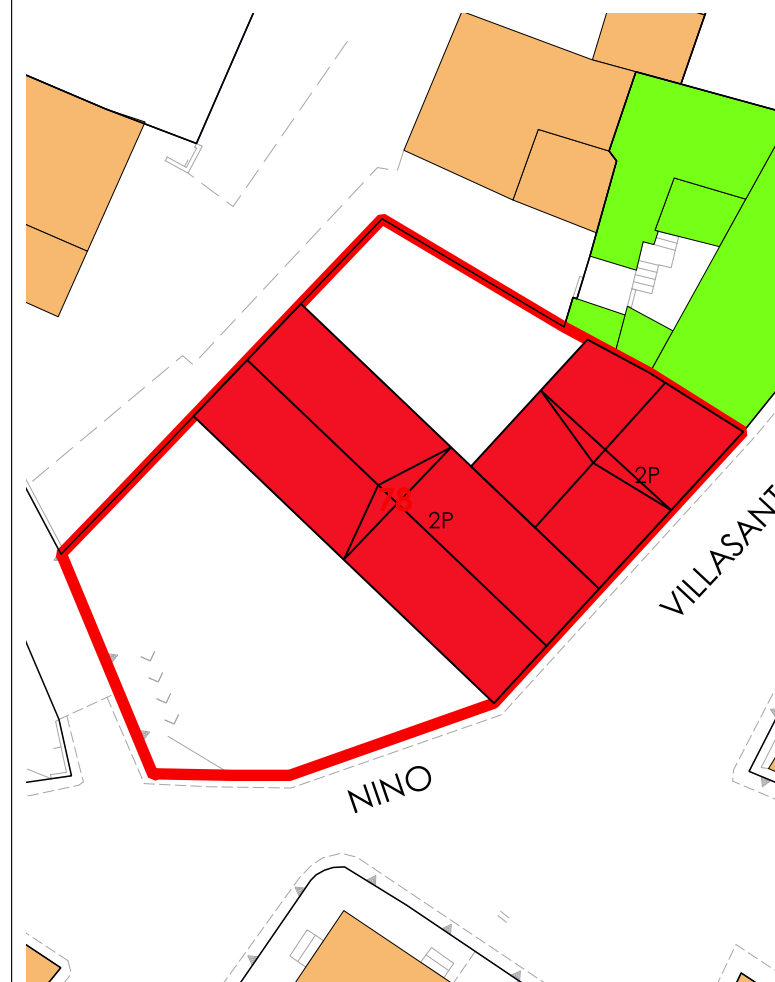

La volumetria pari a zero di alcuni corpi di fabbrica deriva dall'iniziale individuazione, da dati aerofotogrammetrici, degli stessi come tettoie. Le successive analisi hanno evidenziato la trasformazione di tali tettoie in volume.



COMUNE DI SANLURI
PIANO PARTICOLAREGGIATO CENTRO DI PRIMA E ANTICA FONDAZIONE

Isolato 04

U.M.I. 79

INQUADRAMENTO

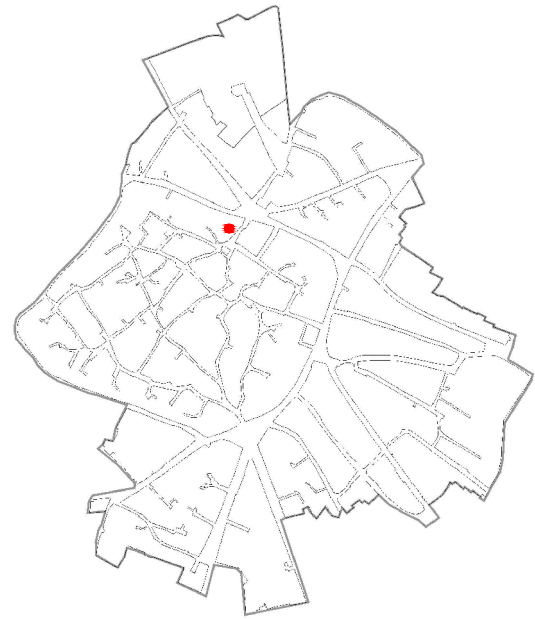

CATASTO STORICO

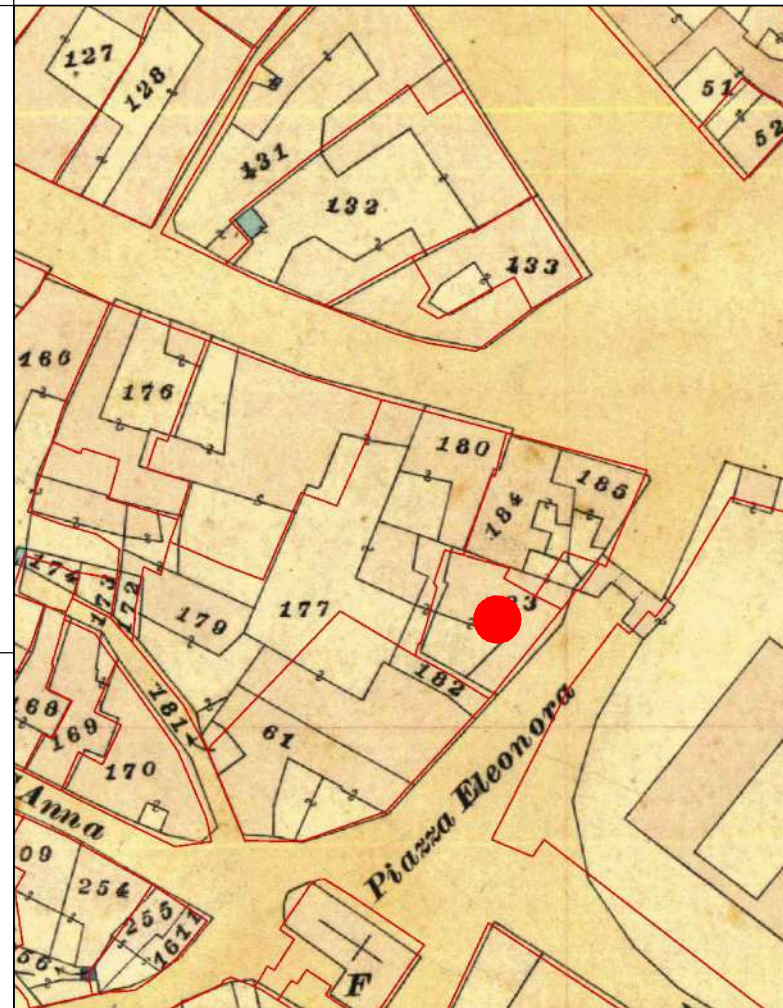

CATASTO ATTUALE

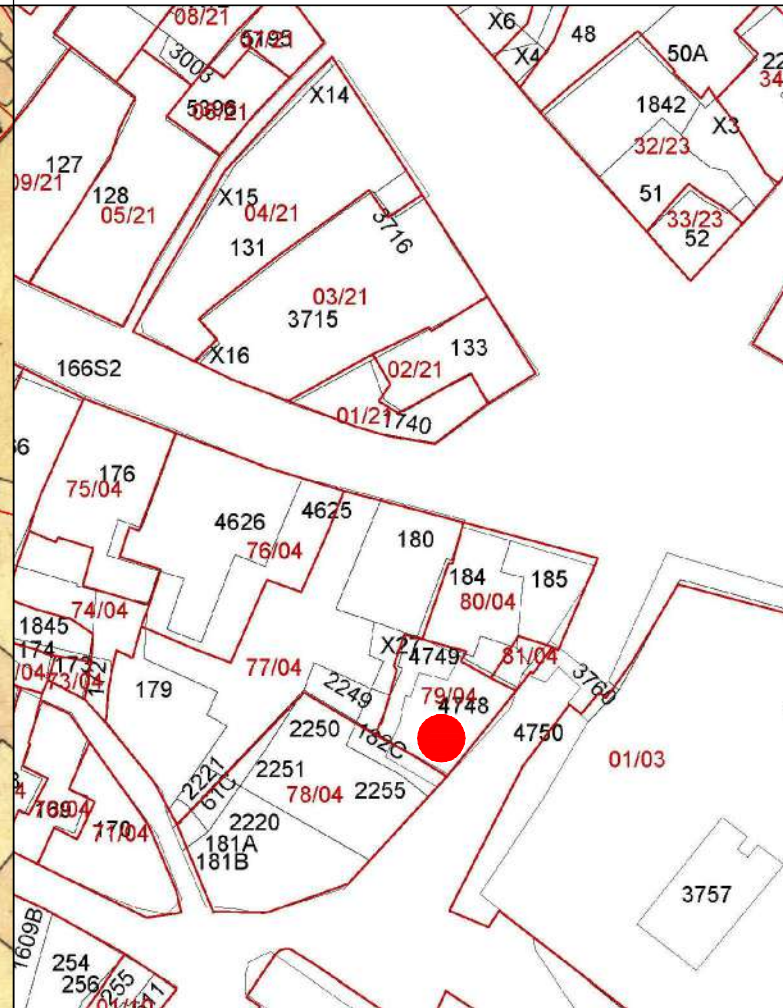

PROFILO STRADALE

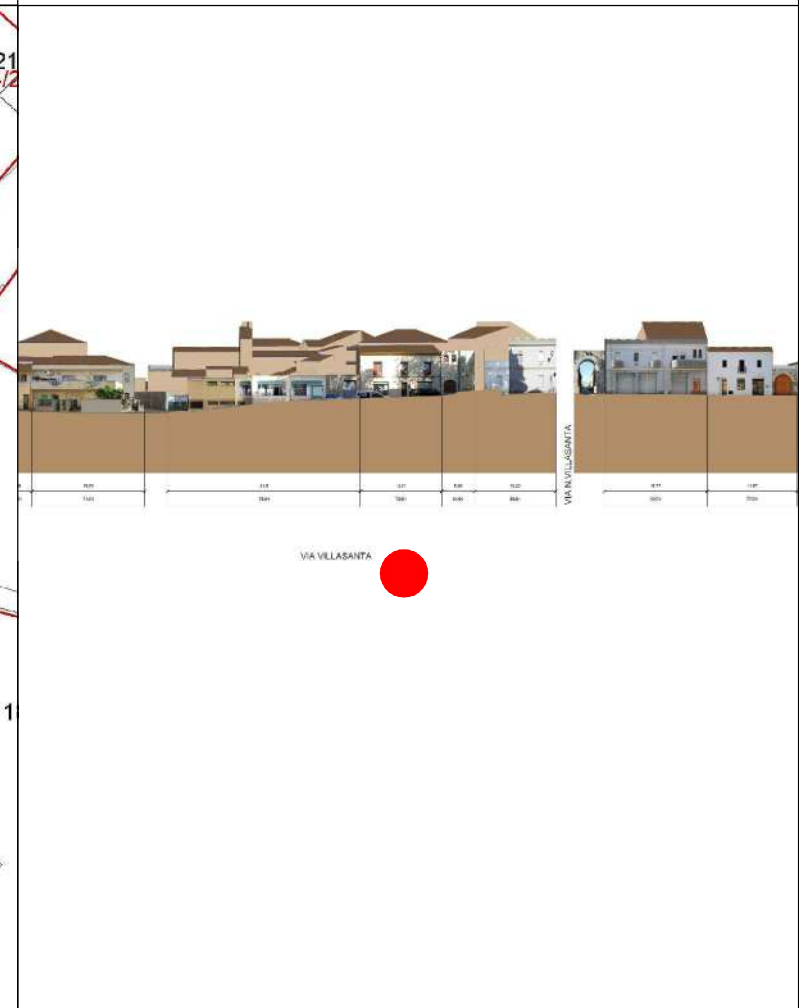

DATI IDENTIFICATIVI

Catastali attuali: 4748, 4749
 Catastali storici: 183

DESTINAZIONE D'USO

Residenziale
 Commerciale

ORTOFOTO



AEROFOTOGRAMMETRIA



FOTO 45°





INQUADRAMENTO

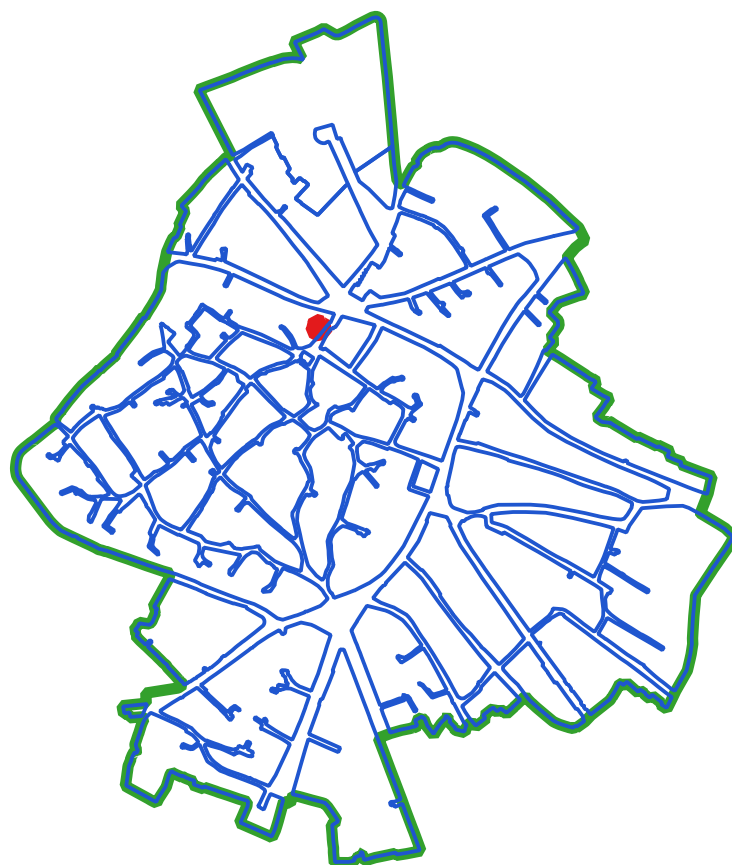

CLASSI DI TRASFORMABILITA'

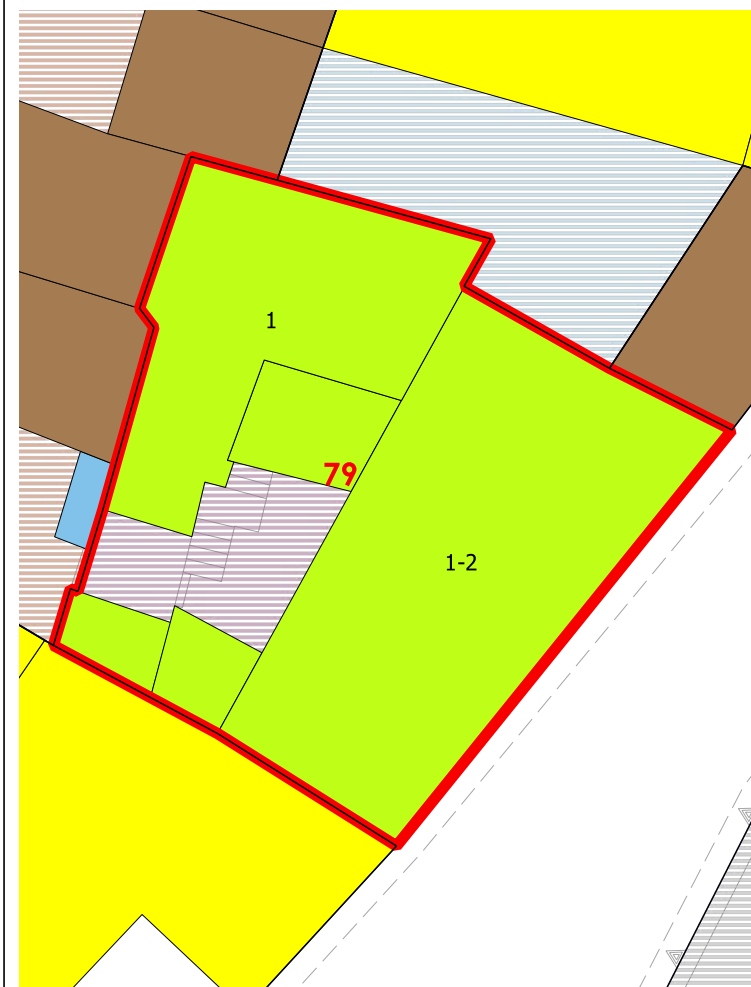

COPERTURE

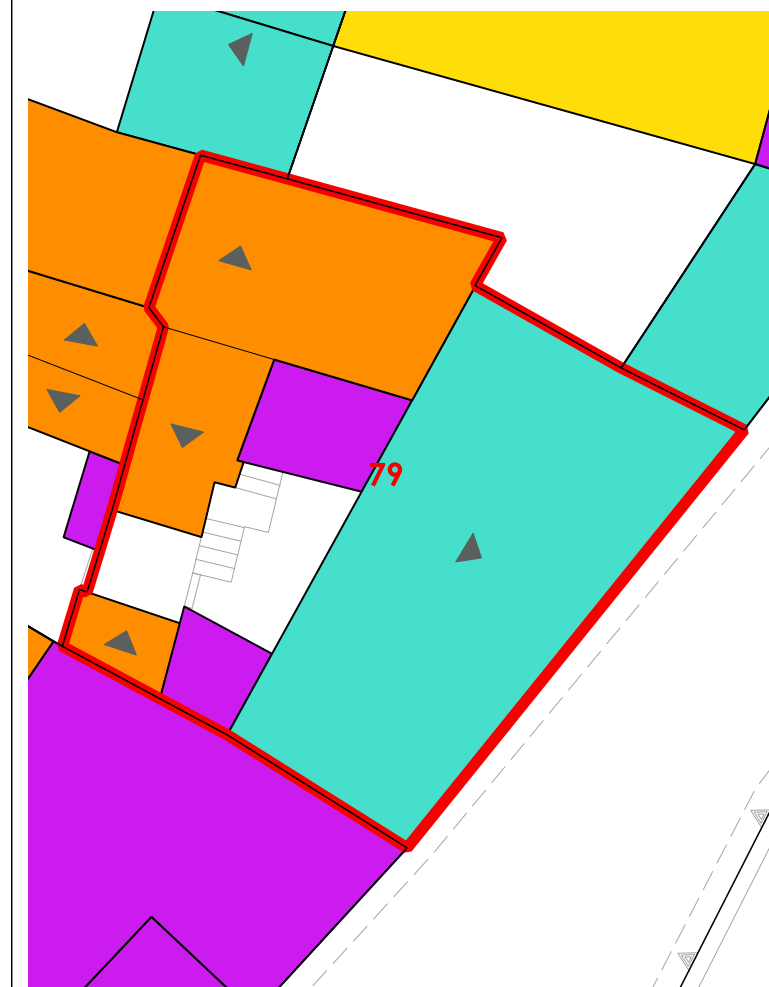

LIVELLO DI TRASFORMABILITA' DELLA UMI: ALTA
 CLASSE DELLA UMI: 3 UNICA

ZONA: A
 Isolato: 4
 idUMI: 79/04
 Superficie Lotto: 164.81 mq
 Superficie Coperta al netto delle tettoie: 147.31 mq
 Superficie Corti e Aree Esterne: 17.5 mq
 Volume: 690.55 mc
 Proprietà: Privata
 Indice Fondiario: 4.2 mc/mq
 Numero Residenti: 1

UMI di particolare Valenza Storico Documentale: NO

N° Volume	Area	Altezza	Volume	CLASSE	Interventi Ammissibili
243	83.6	6.6	551.74	3	MO - MS - RE - DR
244	45.22	3.07	138.81	3	MO - MS - RE - DR

VOLUMI



CORTI STORICHE ORIGINARIE

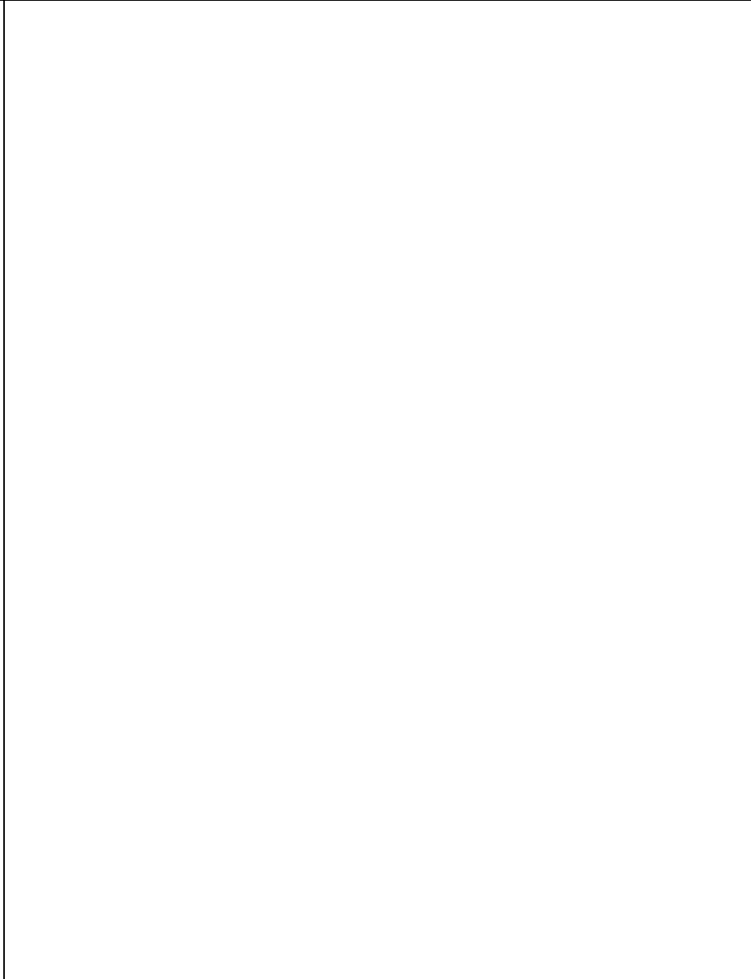

NUOVE EDIFICAZIONI

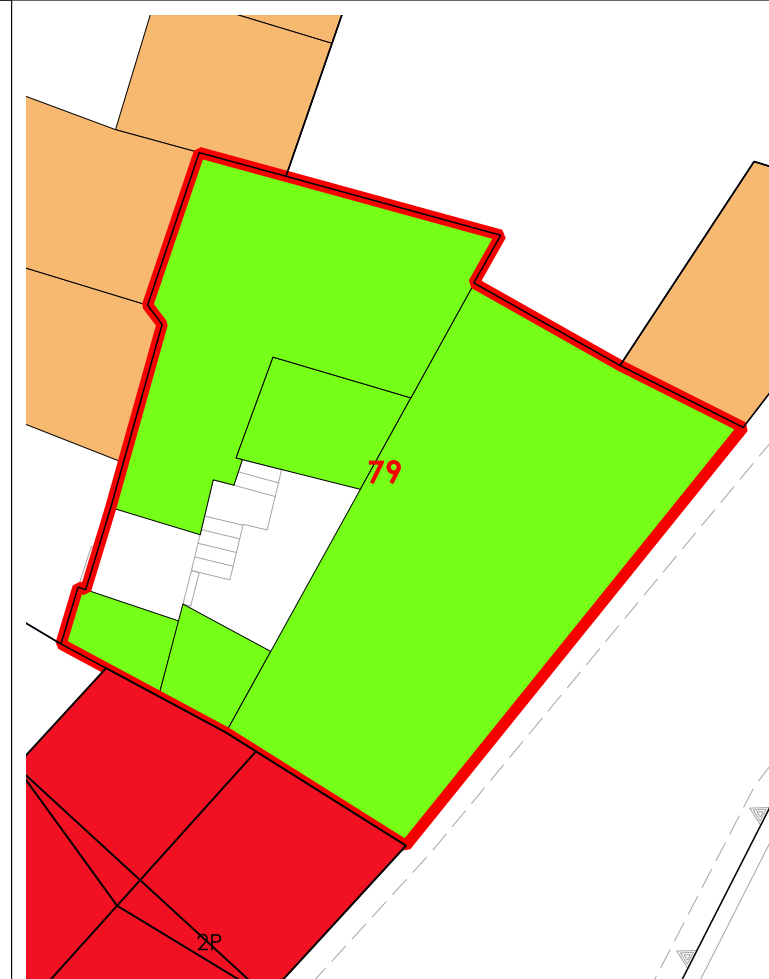

La volumetria pari a zero di alcuni corpi di fabbrica deriva dall'iniziale individuazione, da dati aerofotogrammetrici, degli stessi come tettoie. Le successive analisi hanno evidenziato la trasformazione di tali tettoie in volume.



COMUNE DI SANLURI
PIANO PARTICOLAREGGIATO CENTRO DI PRIMA E ANTICA FONDAZIONE

Isolato 04

U.M.I. 80

INQUADRAMENTO

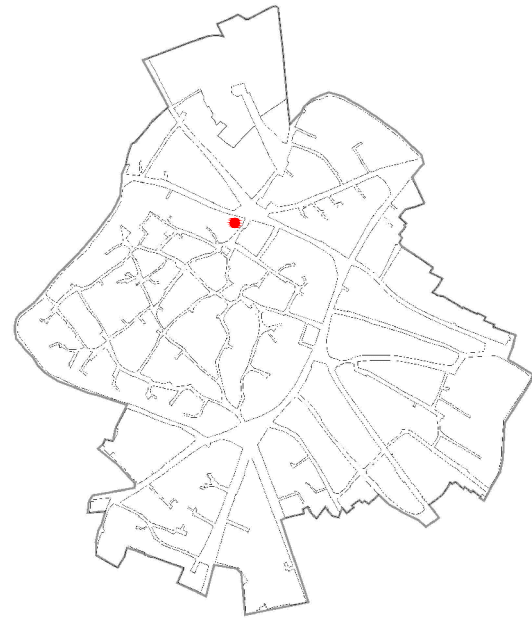

CATASTO STORICO

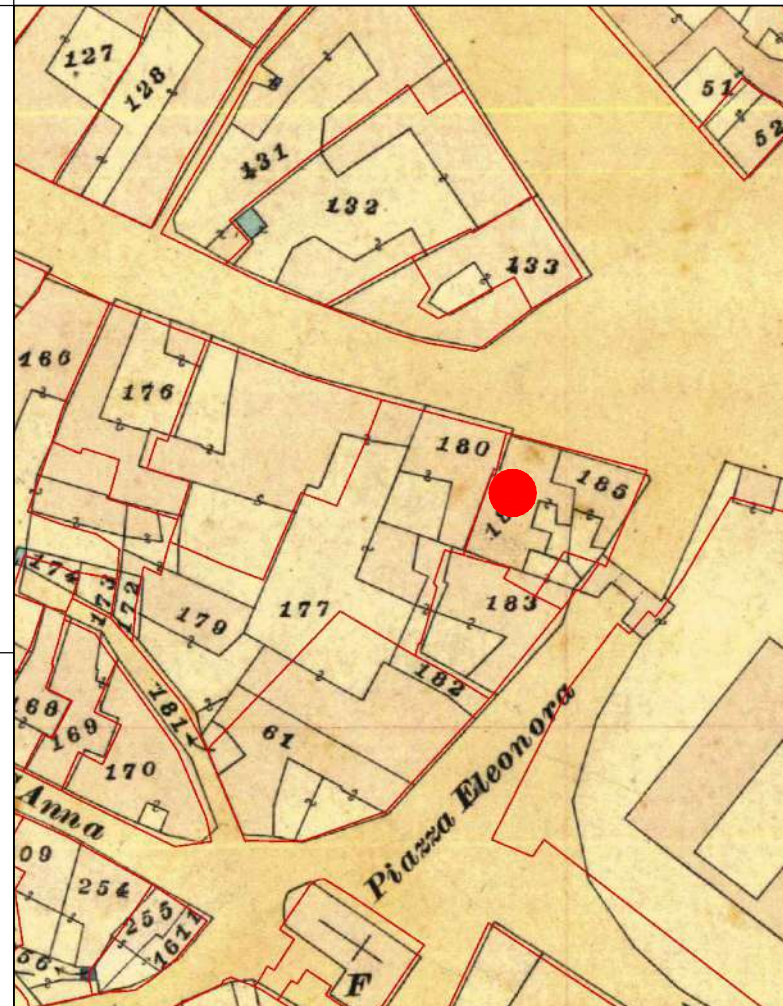

CATASTO ATTUALE

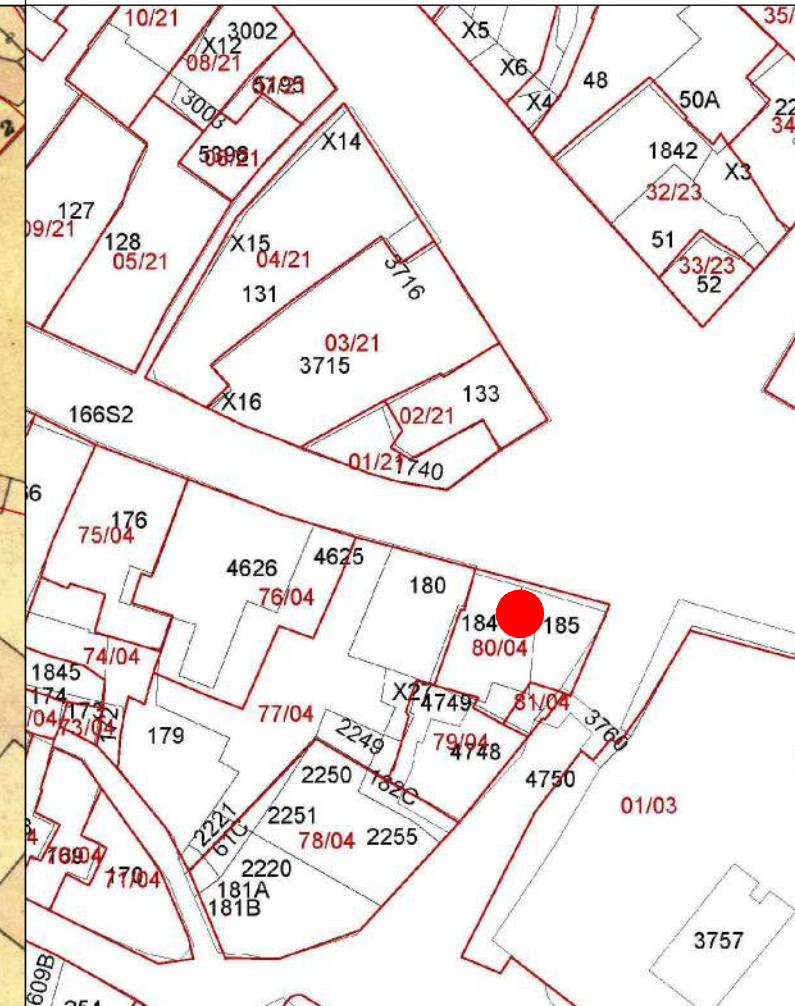

PROFILO STRADALE



DATI IDENTIFICATIVI
 Catastali attuali: 184p, 185p
 Catastali storici: 184p, 185p

DESTINAZIONE D'USO
 Residenziale

ORTOFOTO



AEROFOTOGRAMMETRIA



FOTO 45°



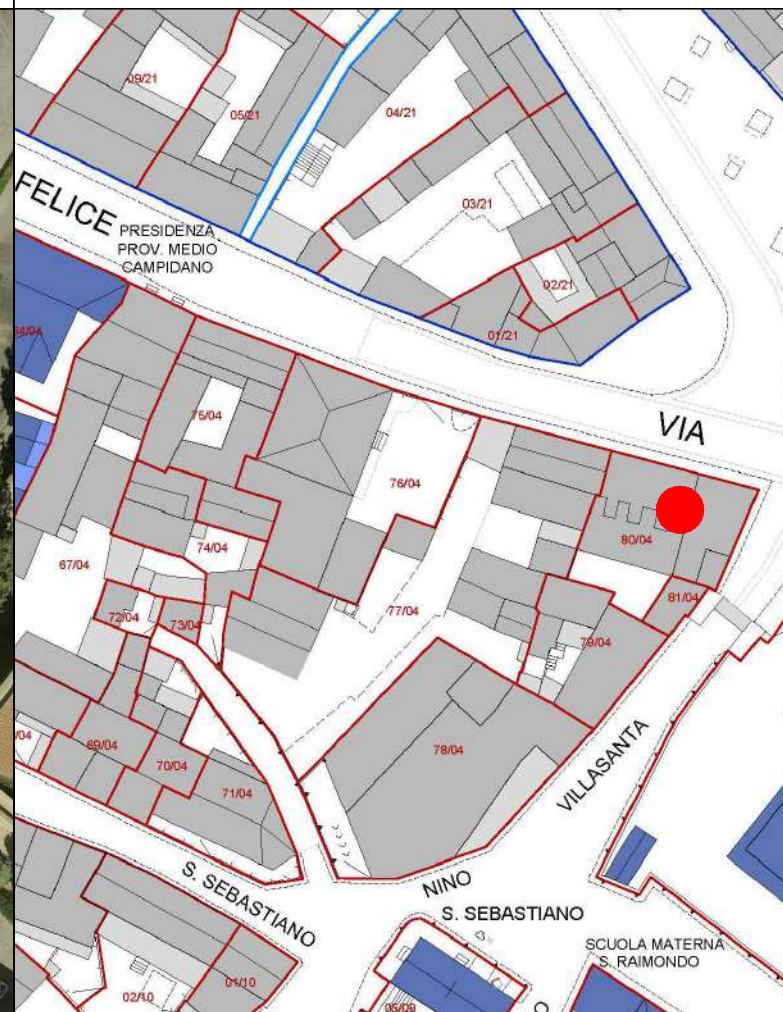

COMUNE DI SANLURI
PIANO PARTICOLAREGGIATO CENTRO DI ANTICA E PRIMA FORMAZIONE

Isolato 4
U.M.I. 80

LIVELLO DI TRASFORMABILITA' DELLA UMI: ALTA
CLASSE DELLA UMI: 4 UNICA

ZONA: A
Isolato: 4
idUMI: 80/04
Superficie Lotto: 235.48 mq
Superficie Coperta al netto delle tettoie: 191.01 mq
Superficie Corti e Aree Esterne: 44.47 mq
Volume: 1608.74 mc
Proprietà: Privata
Indice Fondiario: 6.8 mc/mq
Numero Residenti: 3

UMI di particolare Valenza Storico Documentale: NO

N° Volume	Area	Altezza	Volume	CLASSE	Interventi Ammissibili
239	120.6	9.08	1095.06	4	MO - MS - RE - DR
240	60.17	7.85	472.33	4	MO - MS - RE - DR
241	10.24	4.04	41.35	4	MO - MS - RE - DR

INQUADRAMENTO

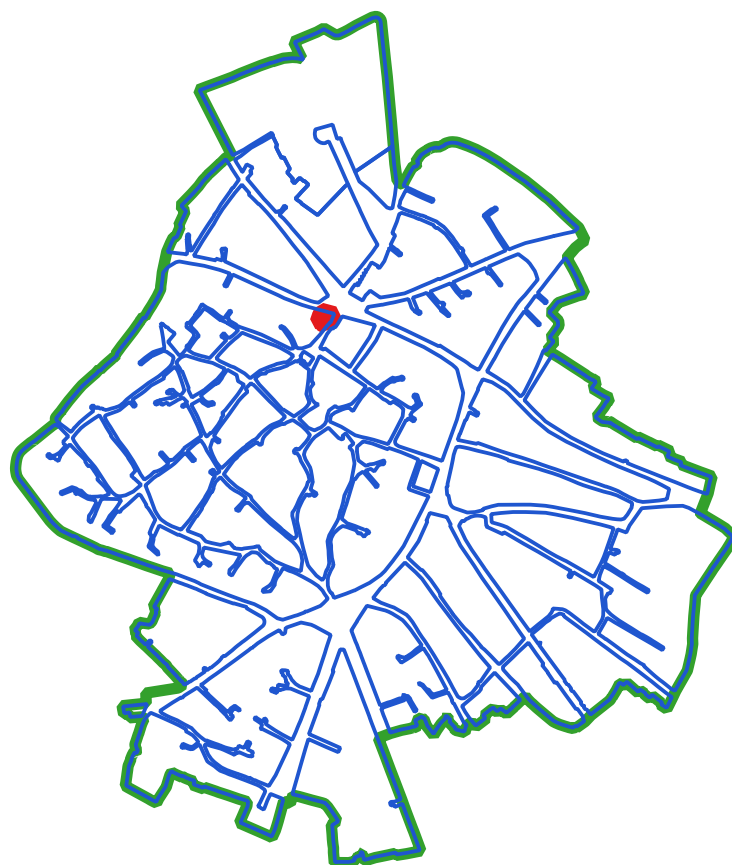

CLASSI DI TRASFORMABILITA'

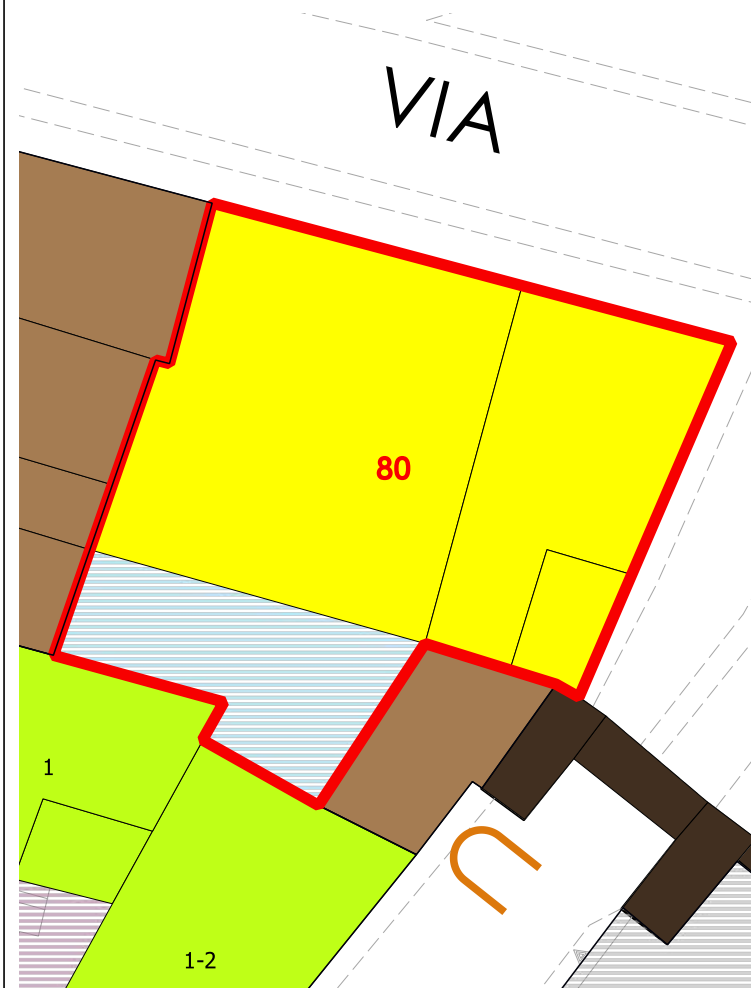

COPERTURE

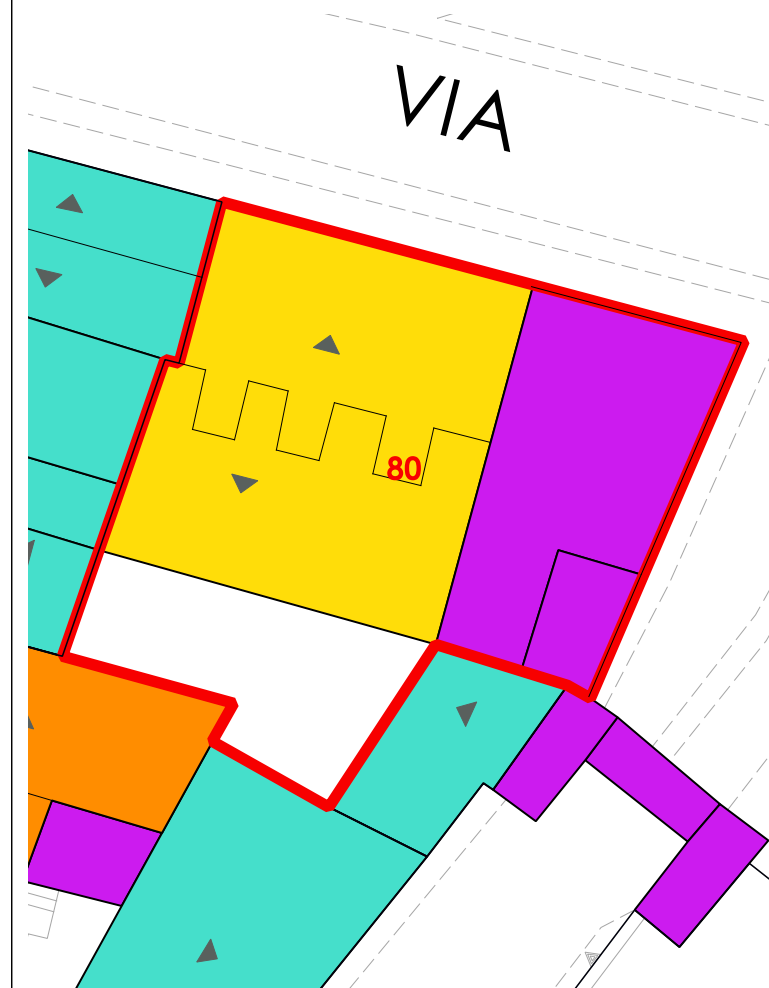

VOLUMI

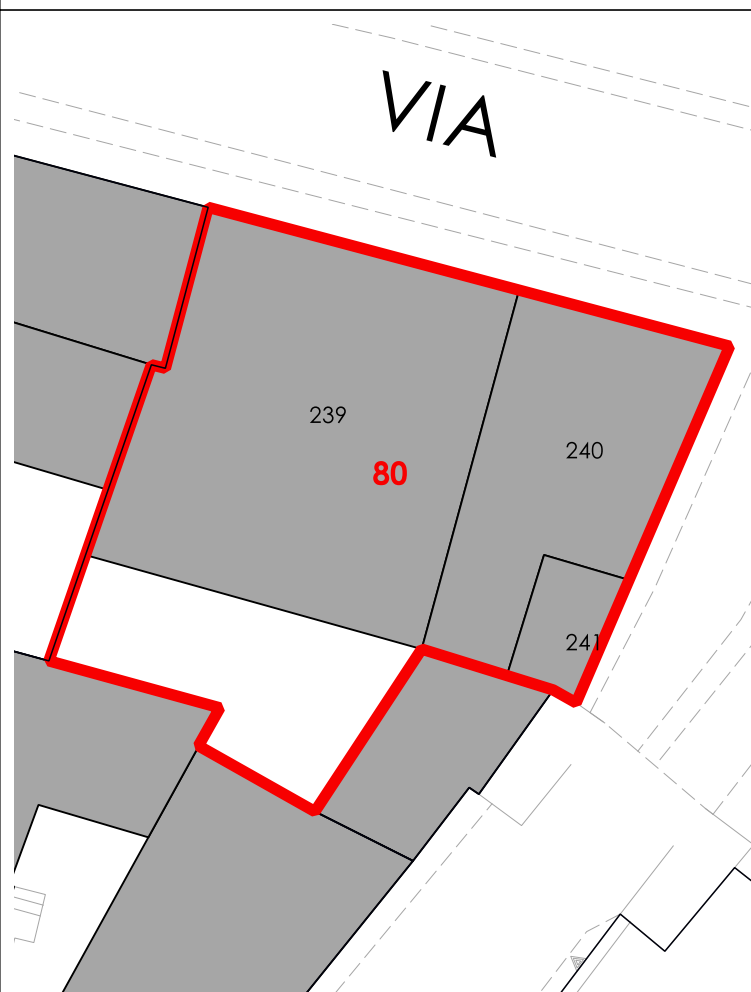

CORTI STORICHE ORIGINARIE

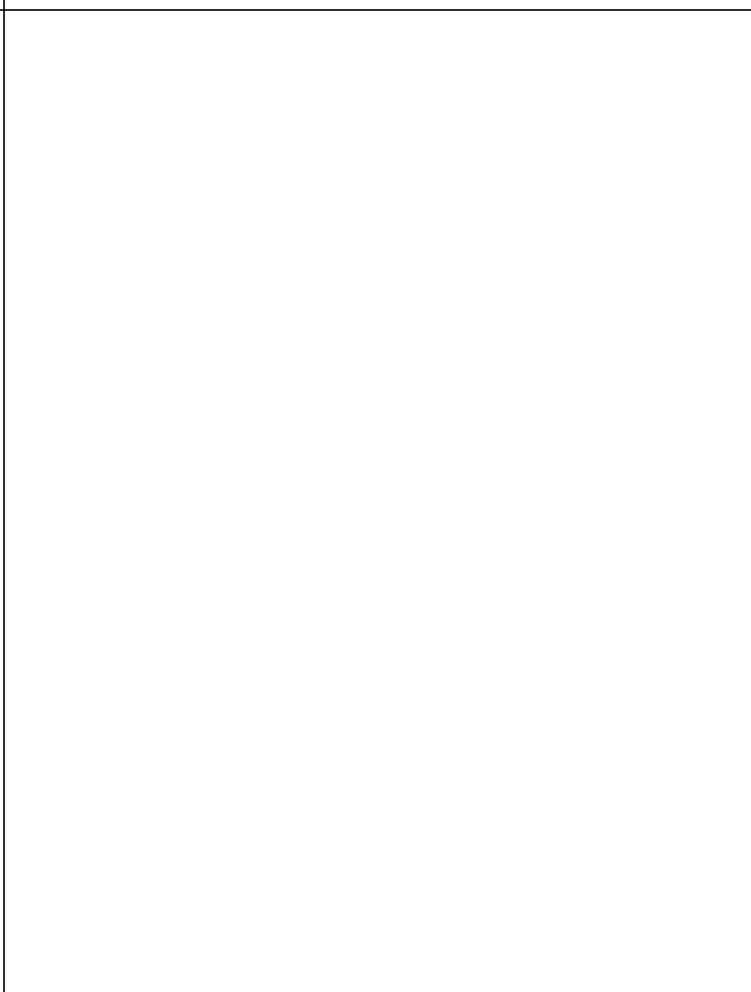

NUOVE EDIFICAZIONI

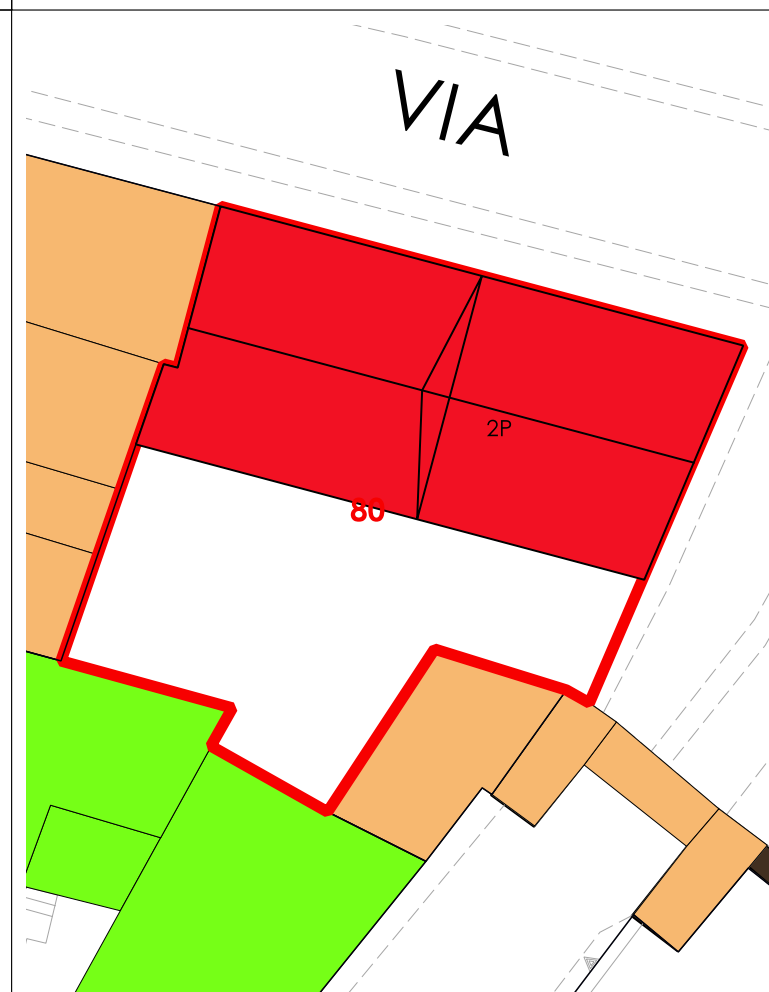

La volumetria pari a zero di alcuni corpi di fabbrica deriva dall'iniziale individuazione, da dati aerofotogrammetrici, degli stessi come tettoie. Le successive analisi hanno evidenziato la trasformazione di tali tettoie in volume.



COMUNE DI SANLURI
PIANO PARTICOLAREGGIATO CENTRO DI ANTICA E PRIMA FORMAZIONE

Isolato	4
U.M.I.	81

INQUADRAMENTO

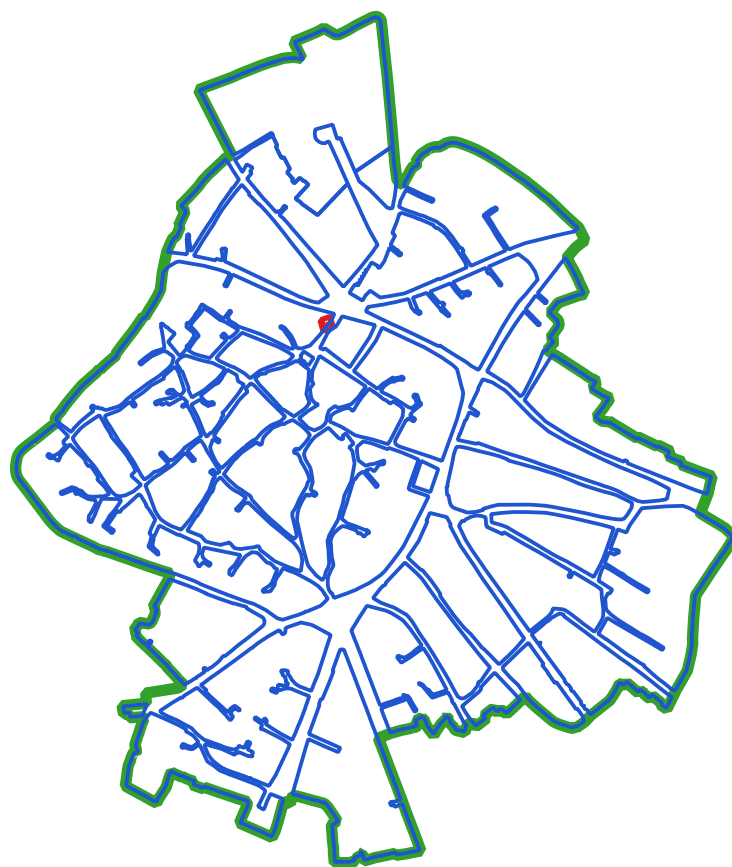

CLASSI DI TRASFORMABILITA'

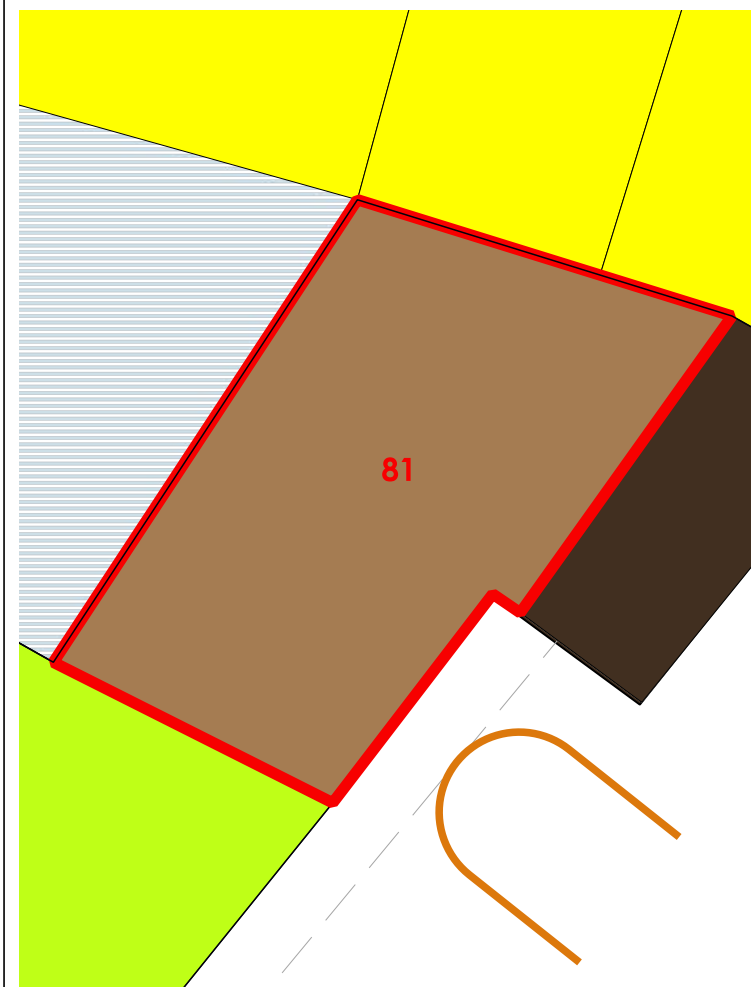

COPERTURE

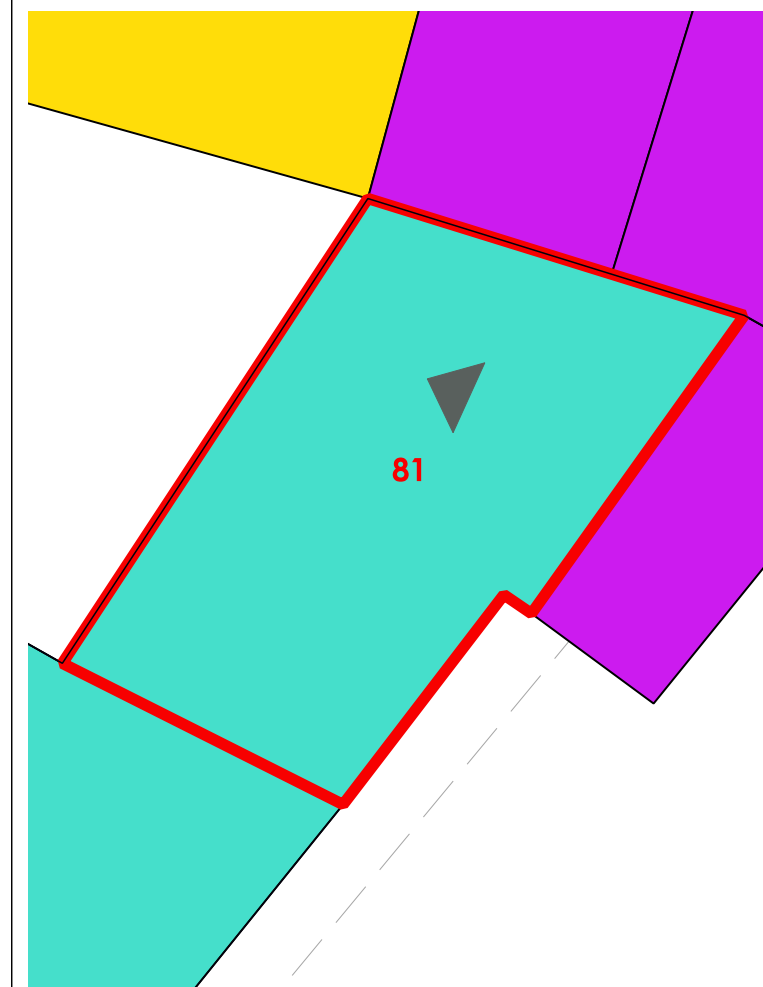

LIVELLO DI TRASFORMABILITA' DELLA UMI: BASSA
CLASSE DELLA UMI: 2a UNICA

ZONA: A
Isolato: 4
idUMI: 81/04
Superficie Lotto: 24.61 mq
Superficie Coperta al netto delle tettoie: 24.61 mq
Superficie Corti e Aree Esterne: 0 mq
Volume: 155.29 mc
Proprietà: Privata
Indice Fondiario: 6.3 mc/mq
Numero Residenti: 0

UMI di particolare Valenza Storico Documentale: NO

N°	Volume	Area	Altezza	Volume	CLASSE	Interventi Ammissibili
242		24.61	6.31	155.29	2a	MO - MS - RC - RTF

VOLUMI

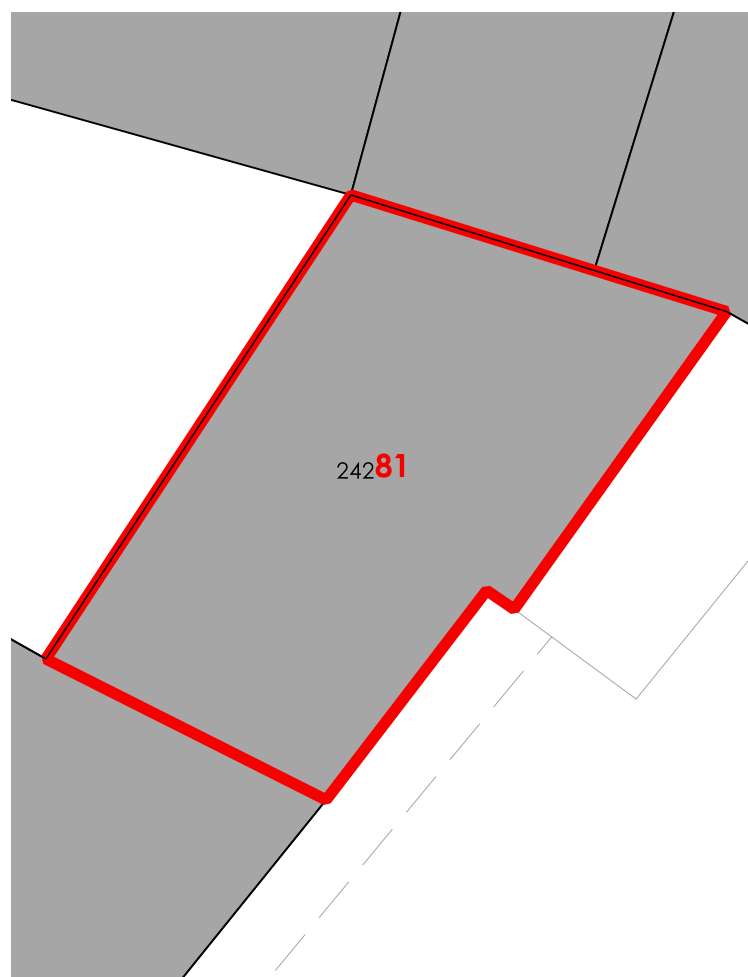

CORTI STORICHE ORIGINARIE

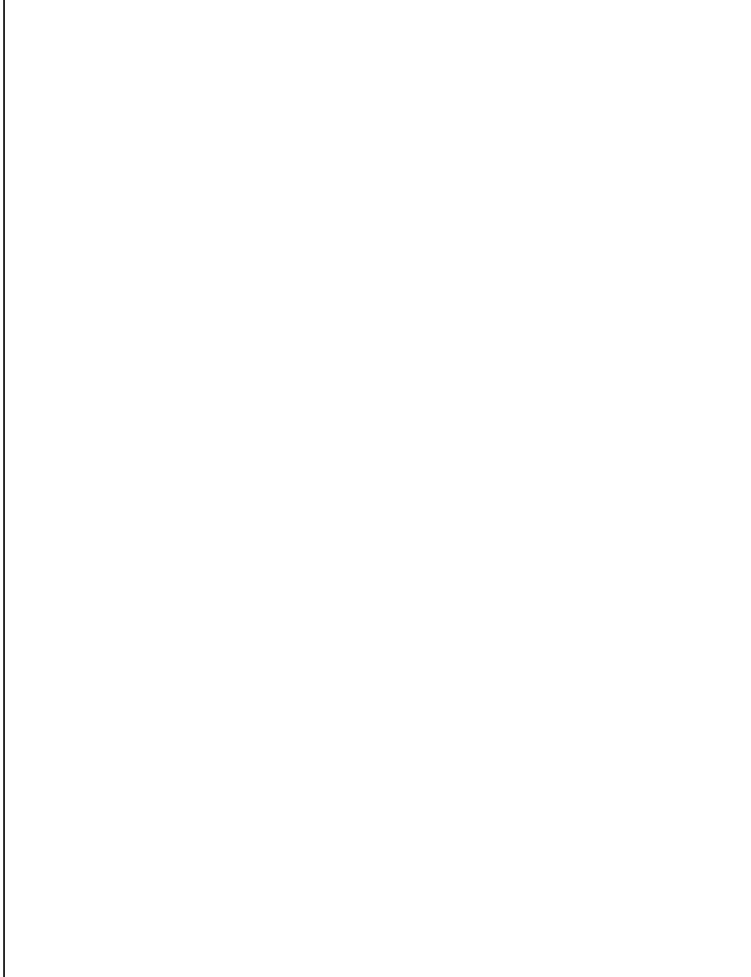

NUOVE EDIFICAZIONI

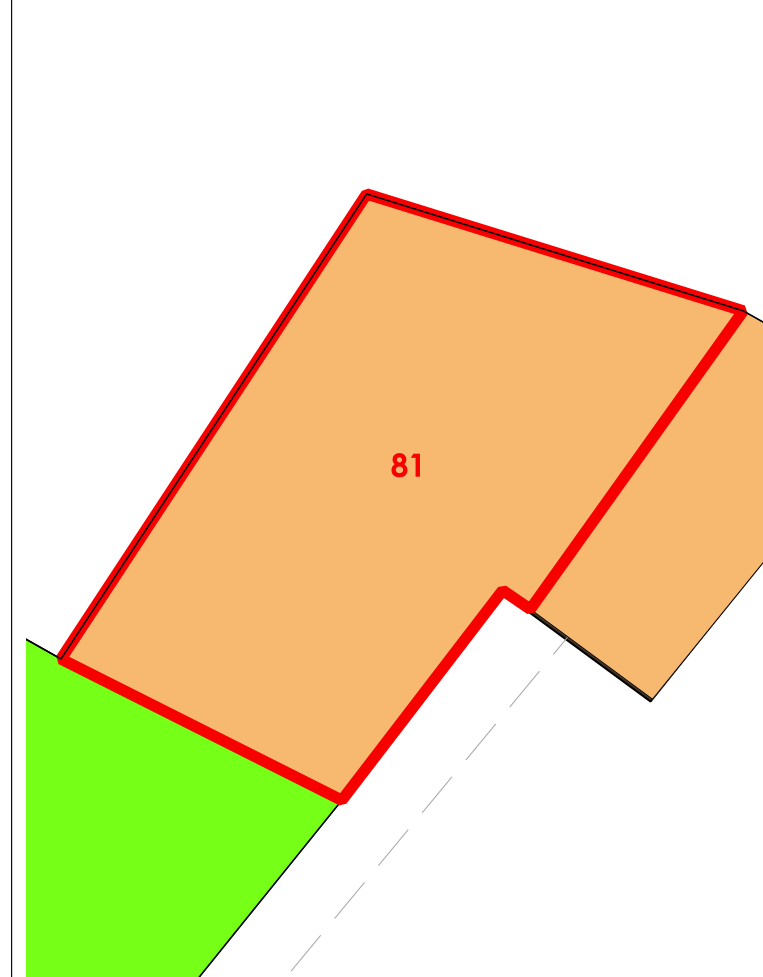

La volumetria pari a zero di alcuni corpi di fabbrica deriva dall'iniziale individuazione, da dati aerofotogrammetrici, degli stessi come tettoie. Le successive analisi hanno evidenziato la trasformazione di tali tettoie in volume.