

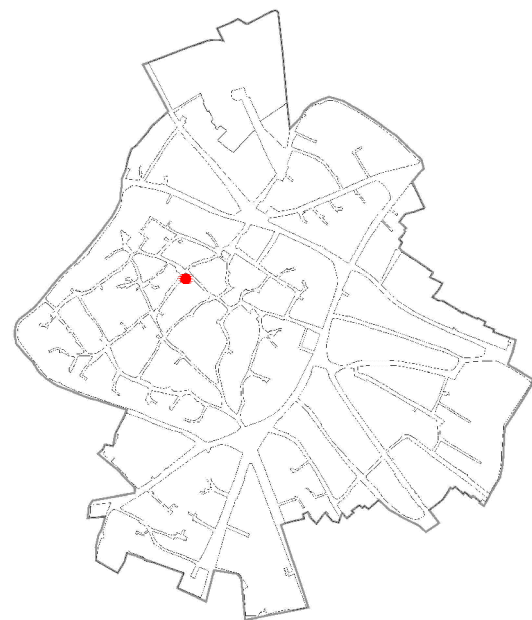

COMUNE DI SANLURI  
PIANO PARTICOLAREGGIATO CENTRO DI PRIMA E ANTICA FONDAZIONE

Isolato	19
U.M.I.	01

INQUADRAMENTO



CATASTO STORICO

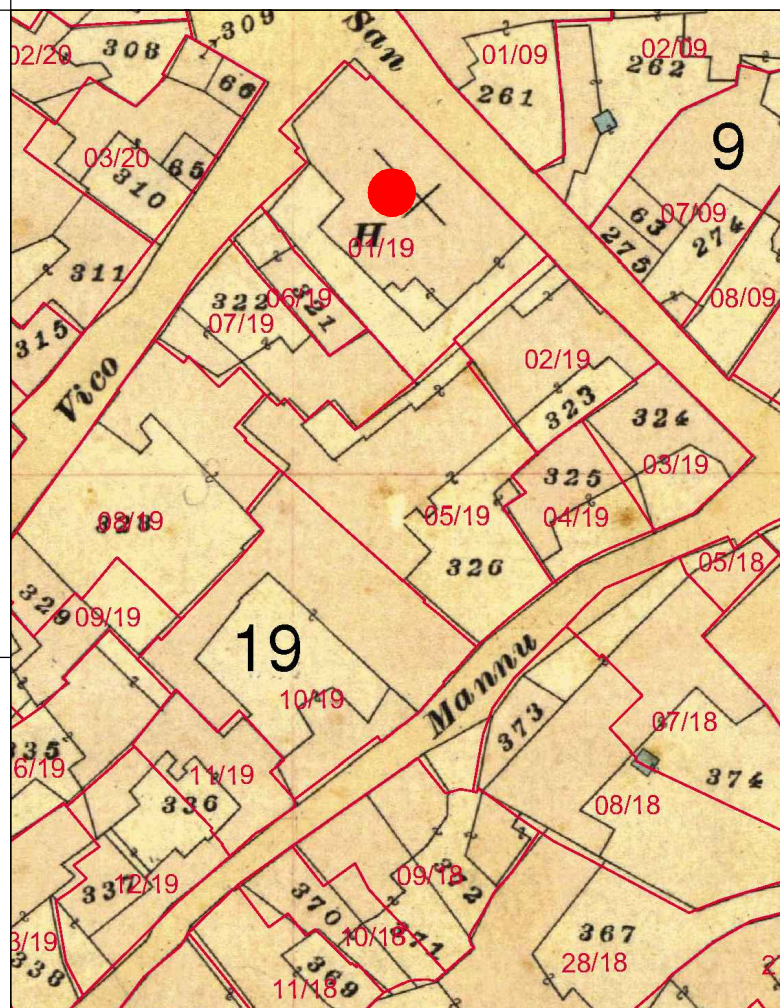

CATASTO ATTUALE

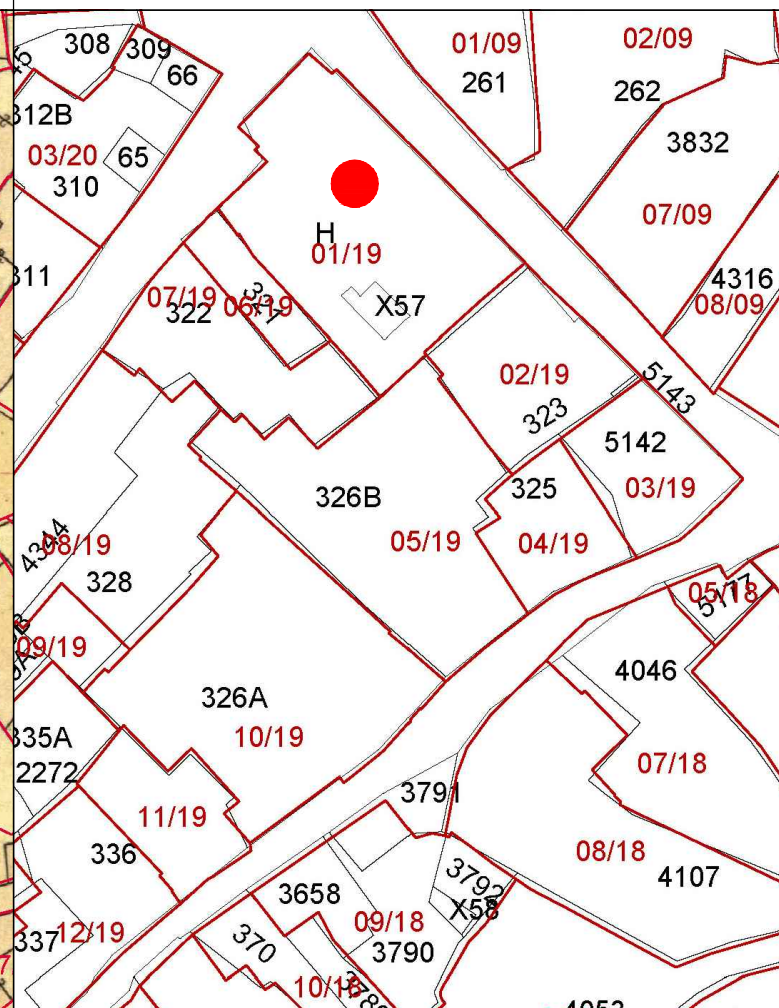

PROFILO STRADALE

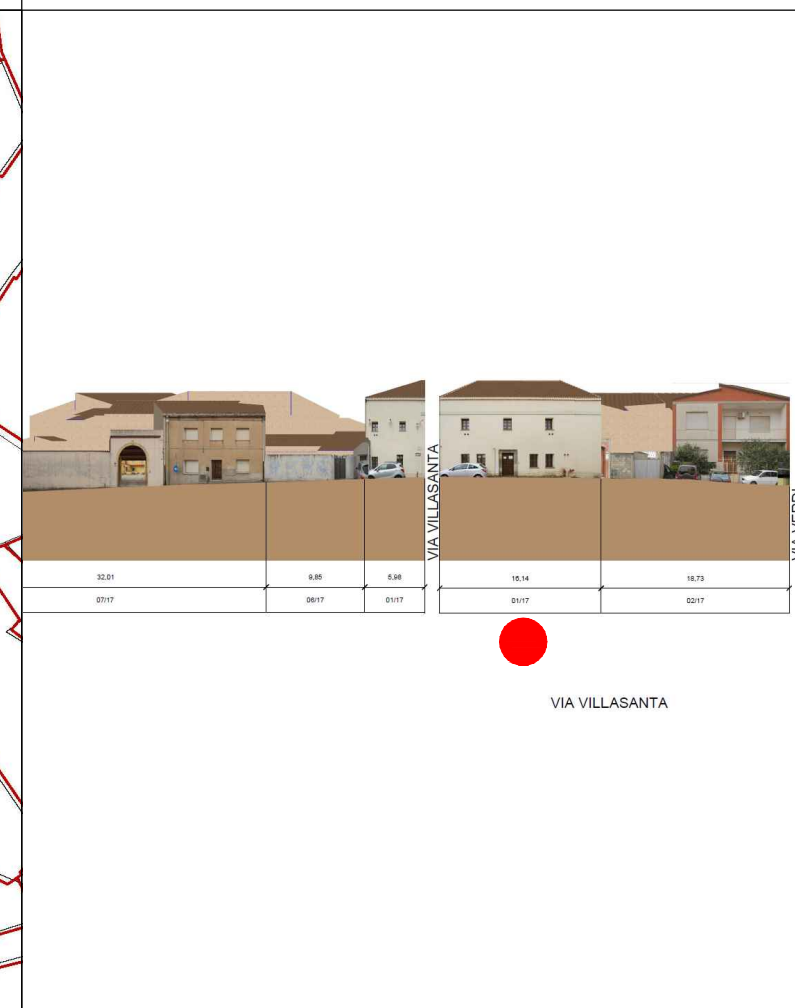

DATI IDENTIFICATIVI  
Catastali attuali: H, X57  
Catastali storici: H

DESTINAZIONE D'USO  
Culto

ORTOFOTO

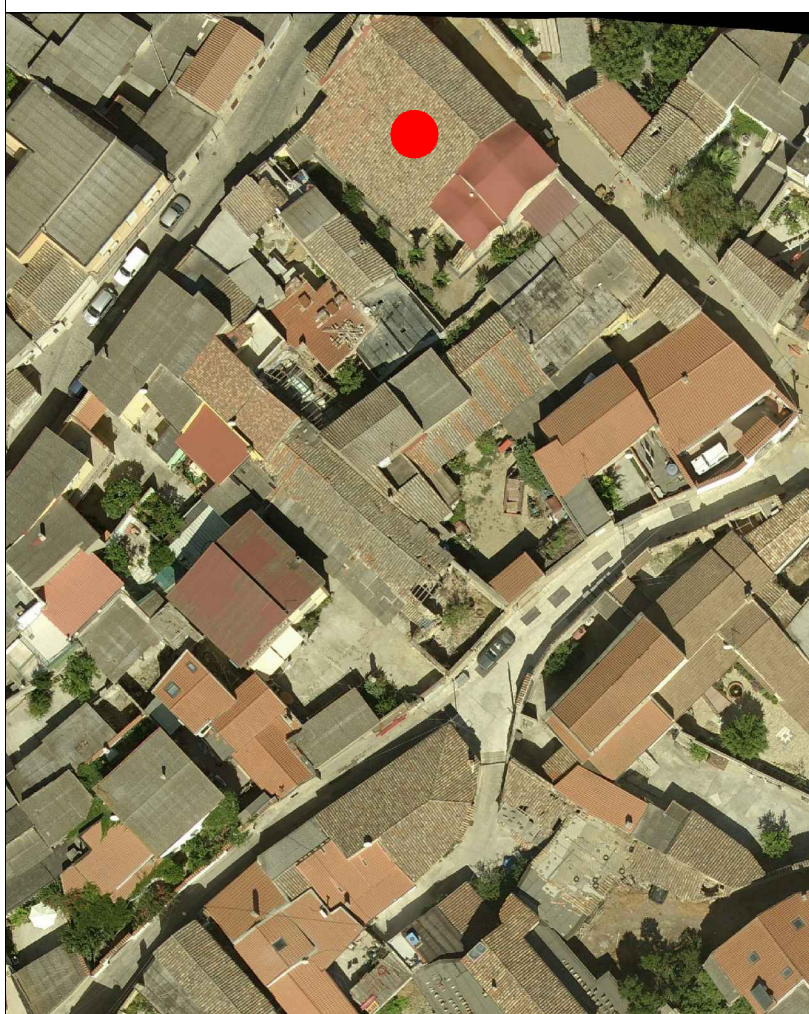

AEROFOTOGRAMMETRIA



FOTO 45°





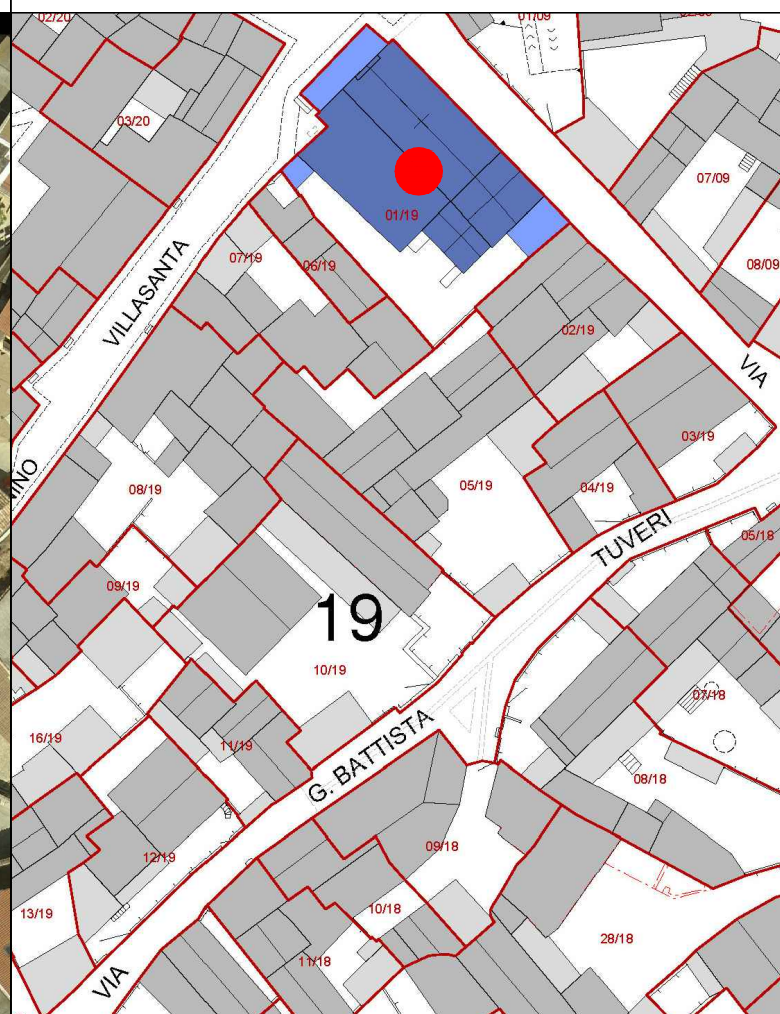

INQUADRAMENTO

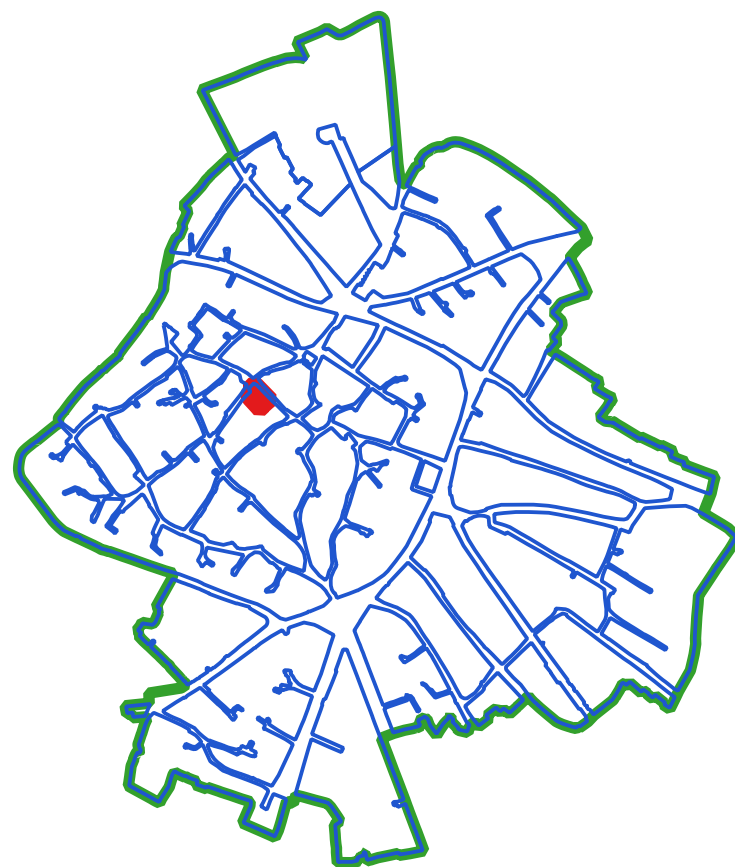

CLASSI DI TRASFORMABILITA'

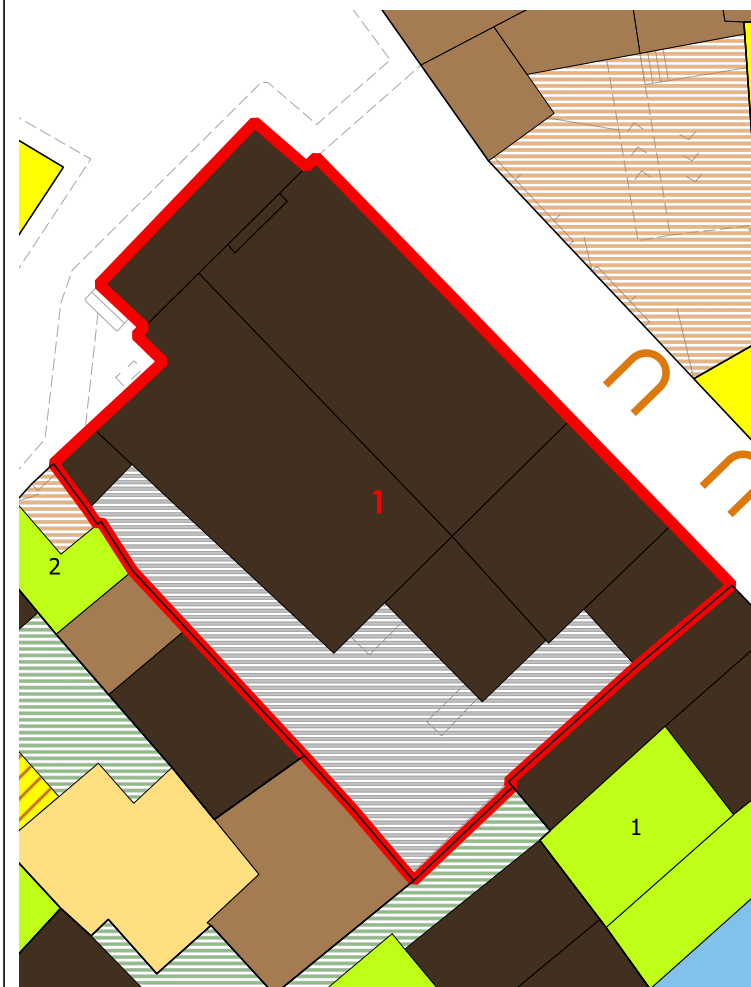

COPERTURE



VOLUMI

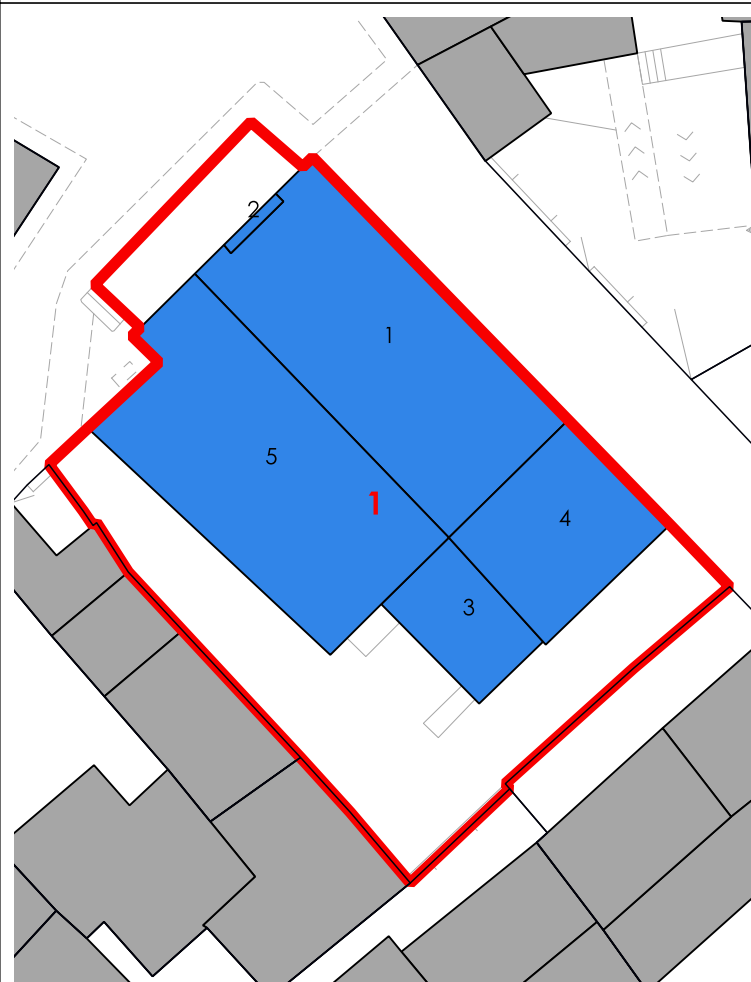

CORTI STORICHE ORIGINARIE

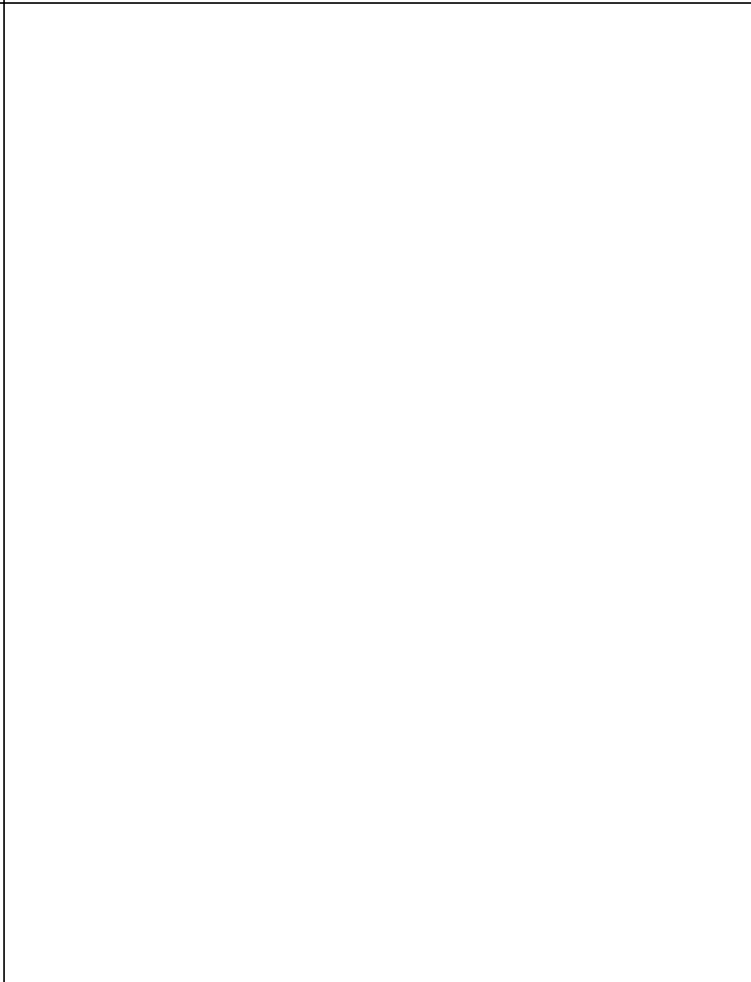

NUOVE EDIFICAZIONI

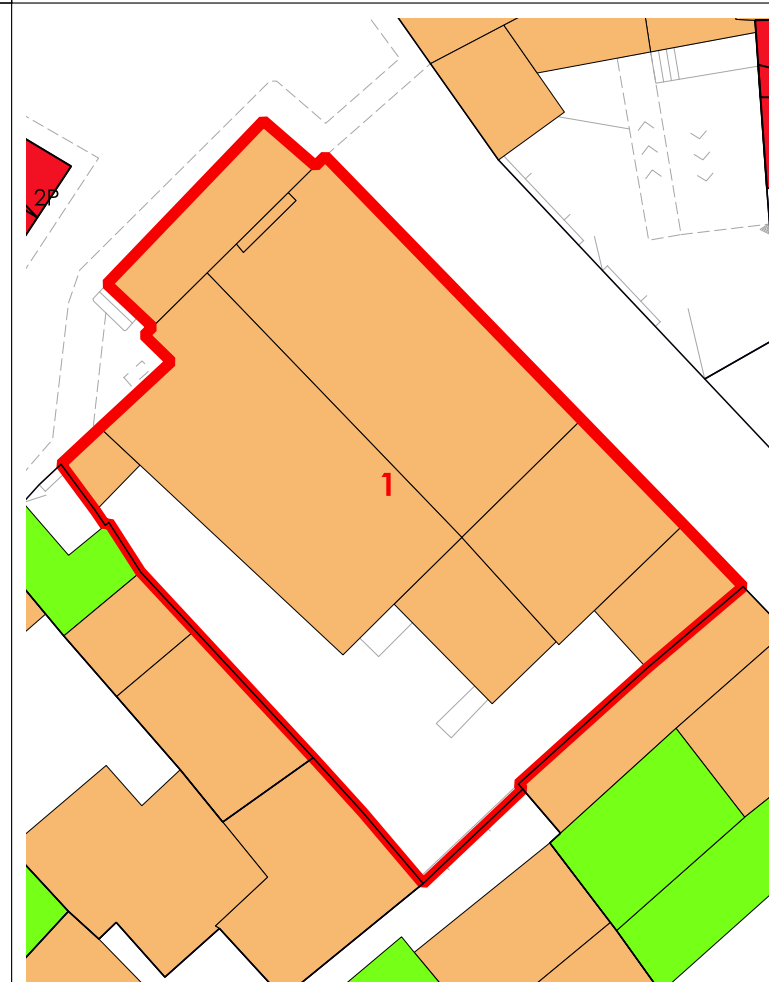

LIVELLO DI TRASFORMABILITA' DELLA UMI: BASSA  
CLASSE DELLA UMI: 1 UNICA

ZONA: A  
Isolato: 19  
idUMI: 01/19  
Superficie Lotto: 506.23 mq  
Superficie Coperta al netto delle tettoie: 369.38 mq  
Superficie Corti e Aree Esterne: 136.85 mq  
Volume: 1160.36 mc  
Proprietà: Pubblica  
Indice Fondiario: 2.3 mc/mq  
Numero Residenti: 0

UMI di particolare Valenza Storico Documentale: NO

N° Volume	Area	Altezza	Volume	CLASSE	Interventi Ammissibili
1	118.37	5.21	616.69	1	MO - MS - RC - RTF
2	1.57	5.21	8.17	1	MO - MS - RC - RTF
3	25.26	3.25	82.09	1	MO - MS - RC - RTF
4	48.51	4.75	230.4	1	MO - MS - RC - RTF
5	119.9	1.86	223.01	1	MO - MS - RC - RTF





COMUNE DI SANLURI  
PIANO PARTICOLAREGGIATO CENTRO DI PRIMA E ANTICA FONDAZIONE

Isolato	19
U.M.I.	02

INQUADRAMENTO

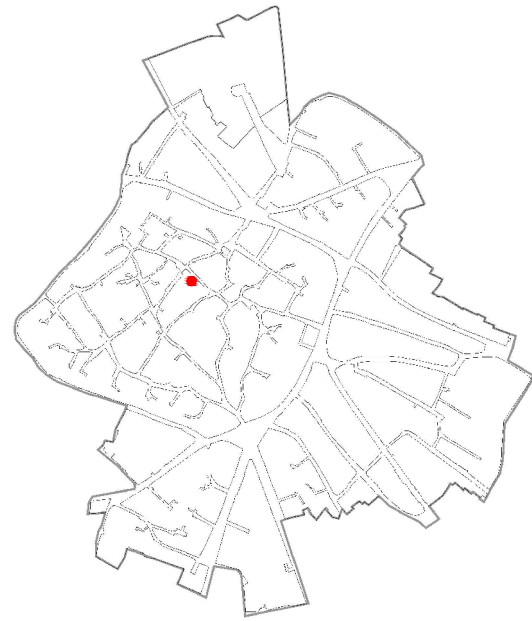

CATASTO STORICO

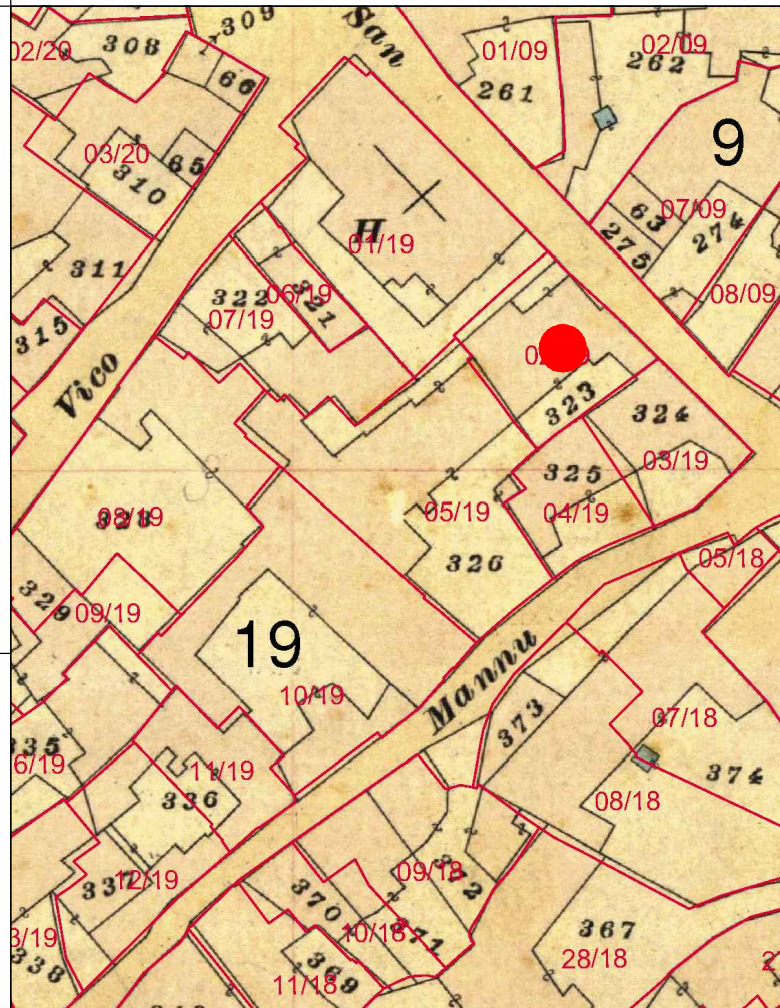

CATASTO ATTUALE

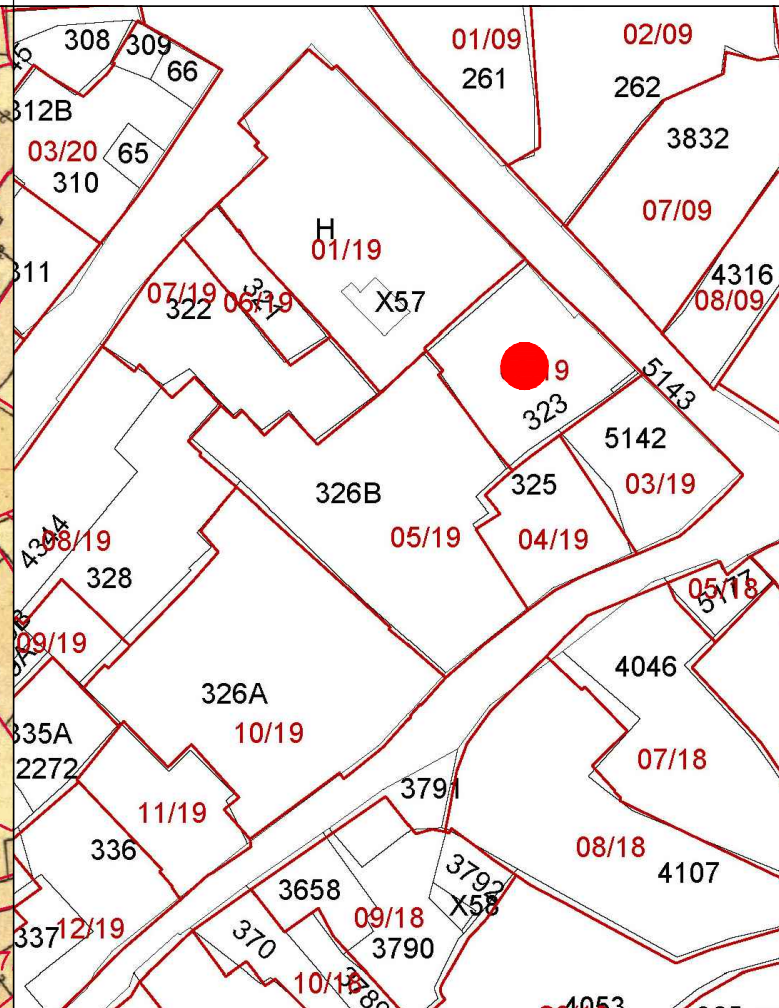

PROFILO STRADALE

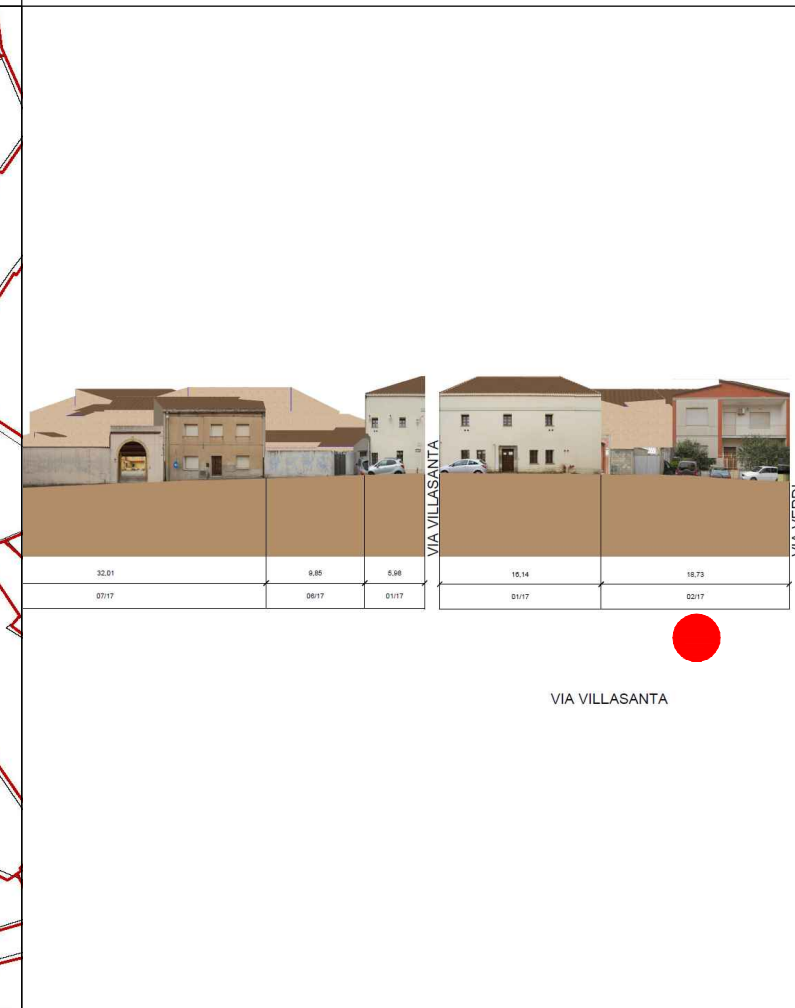

DATI IDENTIFICATIVI  
Catastali attuali: 323  
Catastali storici: 323

DESTINAZIONE D'USO  
Residenziale

ORTOFOTO

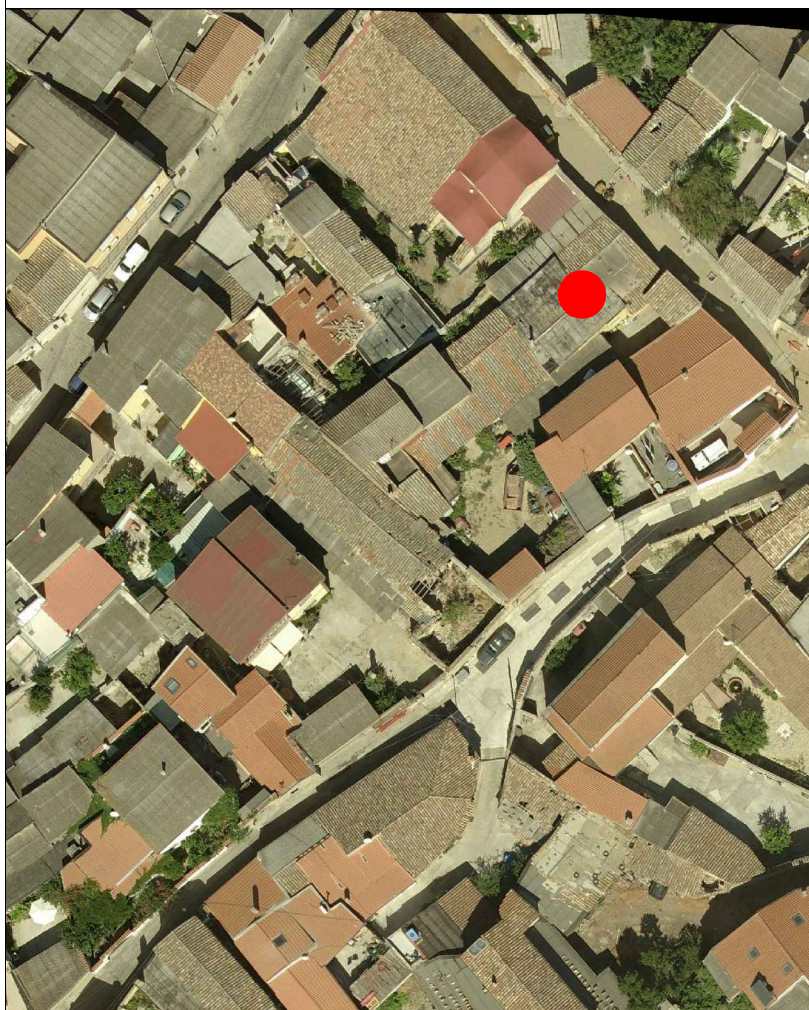

AEROFOTOGRAMMETRIA



FOTO 45°





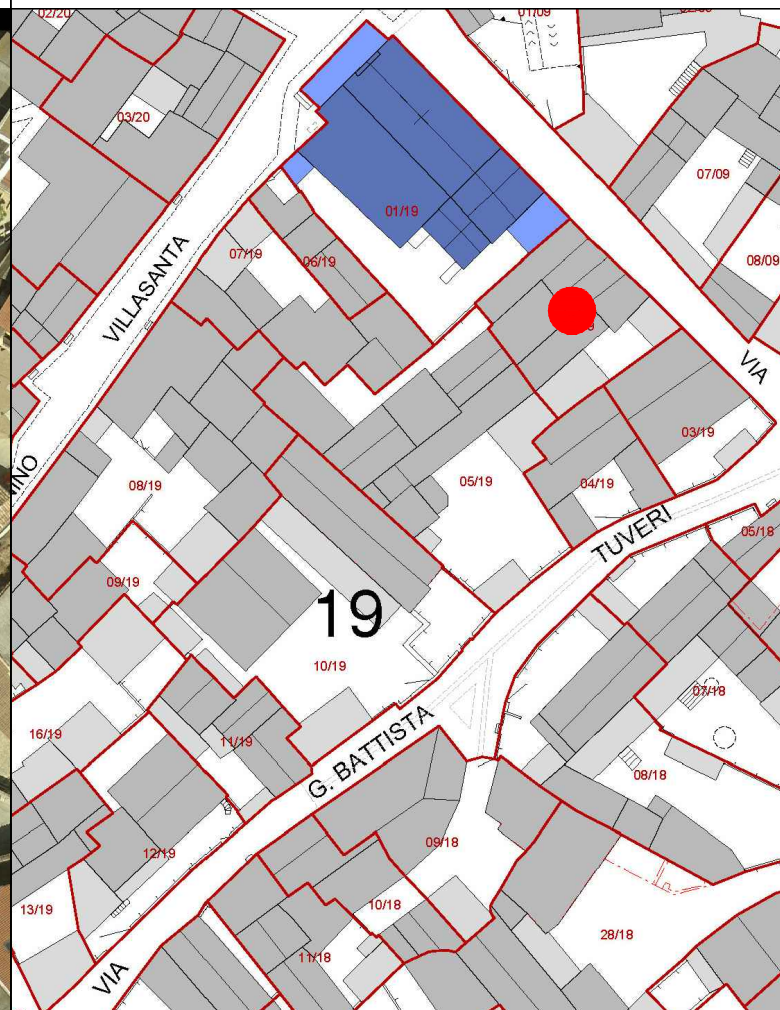

COMUNE DI SANLURI  
PIANO PARTICOLAREGGIATO CENTRO DI ANTICA E PRIMA FORMAZIONE

Isolato 19  
U.M.I. 2

INQUADRAMENTO

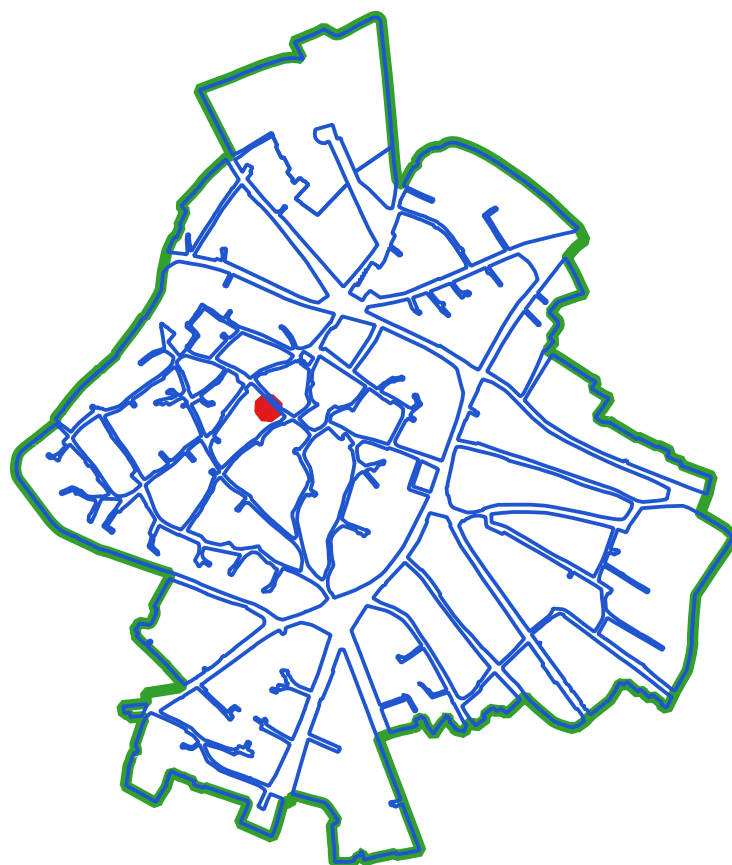

CLASSI DI TRASFORMABILITA'

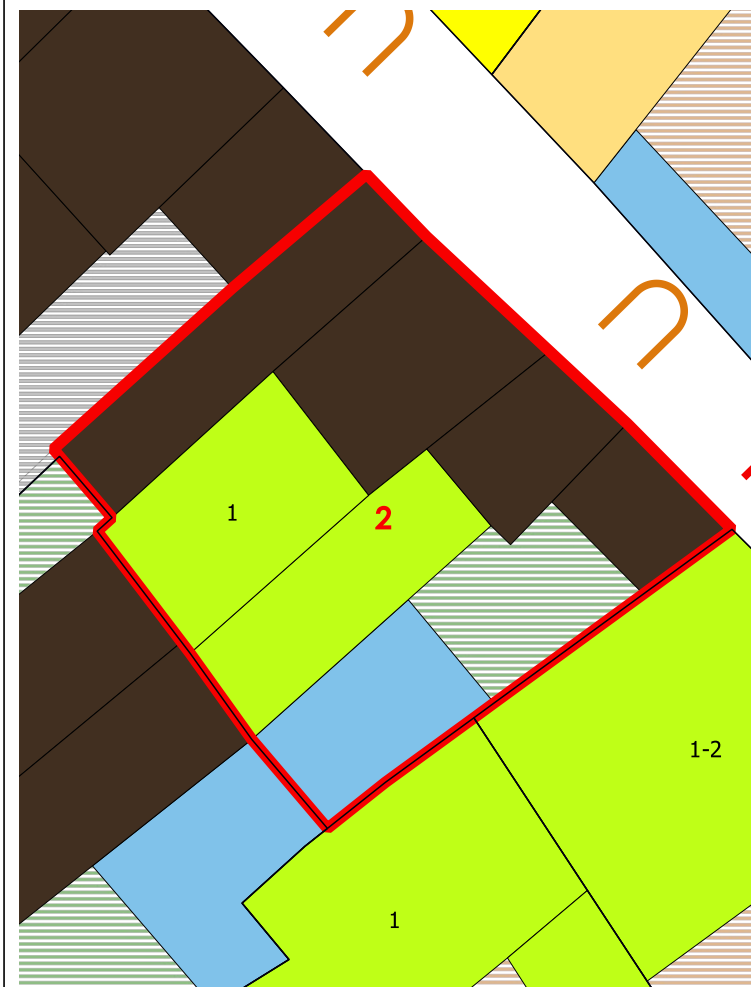

COPERTURE

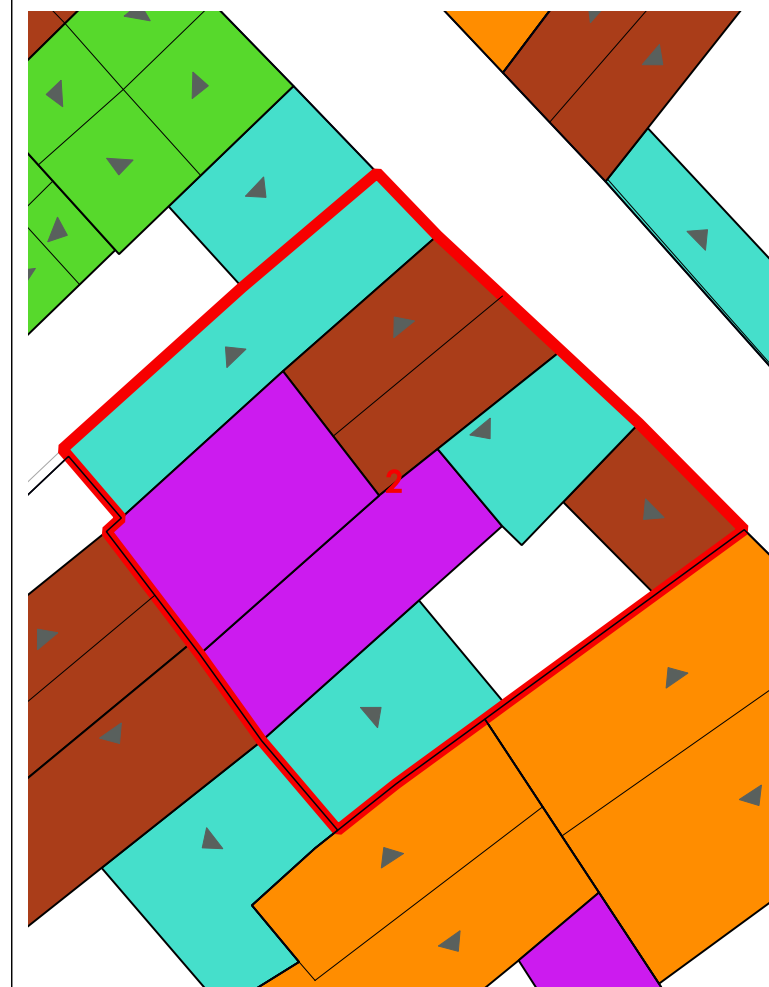

VOLUMI

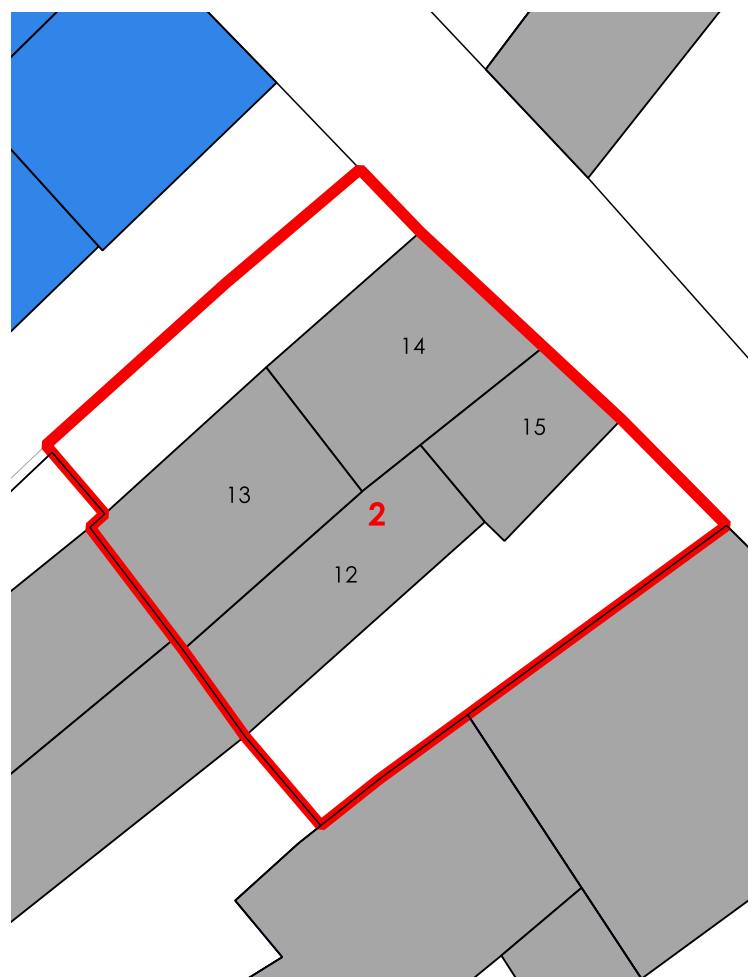

CORTI STORICHE ORIGINARIE

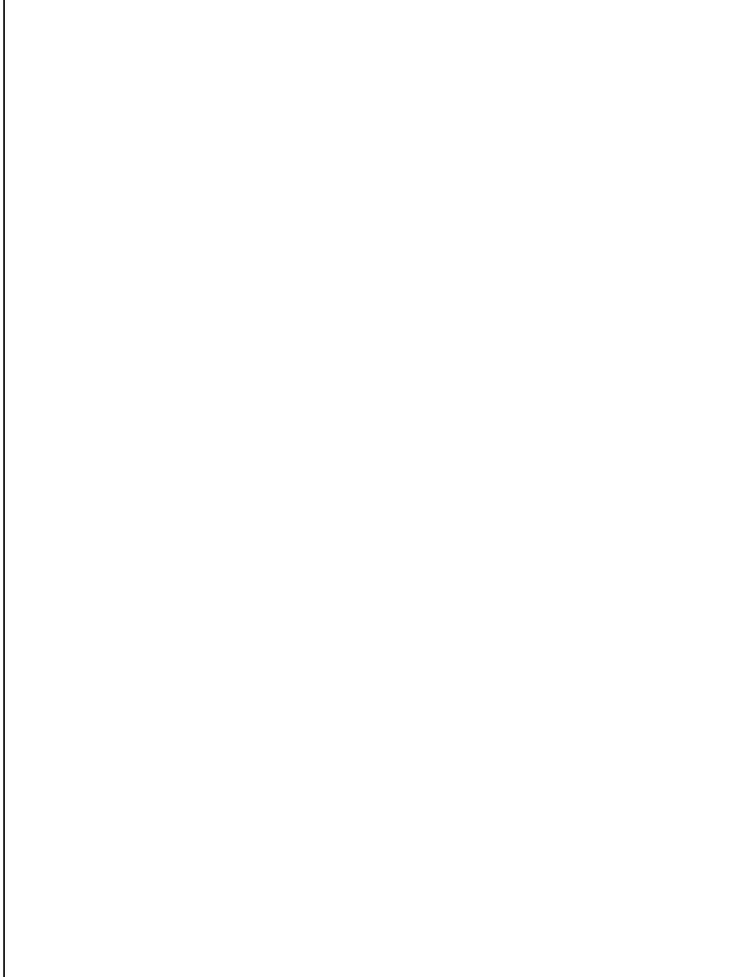

NUOVE EDIFICAZIONI

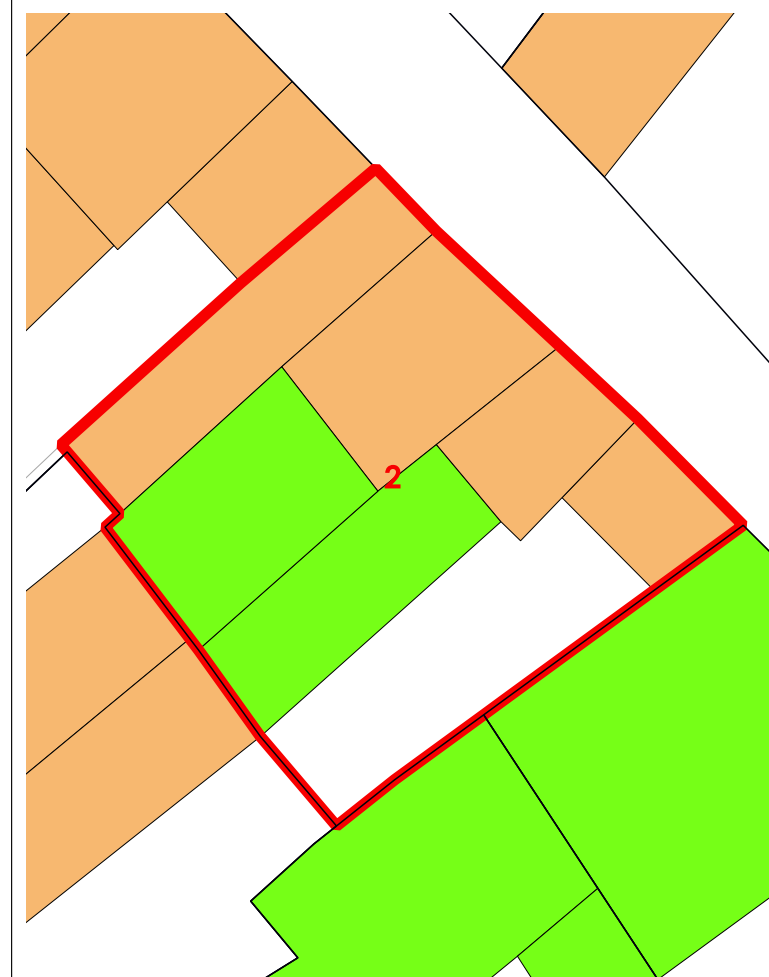

LIVELLO DI TRASFORMABILITA' DELLA UMI: ALTA  
CLASSE DELLA UMI: 3 PREVALEN

ZONA: A  
Isolato: 19  
idUMI: 02/19  
Superficie Lotto: 228.18 mq  
Superficie Coperta al netto delle tettoie: 177.81 mq  
Superficie Corti e Aree Esterne: 50.37 mq  
Volume: 470.38 mc  
Proprietà: Privata  
Indice Fondiario: 2.1 mc/mq  
Numero Residenti: 3

UMI di particolare Valenza Storico Documentale: NO

N° Volume	Area	Altezza	Volume	CLASSE	Interventi Ammissibili
12	33.26	3.61	120.08	3	MO - MS - RE - DR
13	37.03	4.47	165.52	3	MO - MS - RE - DR
14	35.48	3.83	135.89	1	MO - MS - RC - RTF
15	19.17	2.55	48.89	1	MO - MS - RC - RTF

La volumetria pari a zero di alcuni corpi di fabbrica deriva dall'iniziale individuazione, da dati aerofotogrammetrici, degli stessi come tettoie. Le successive analisi hanno evidenziato la trasformazione di tali tettoie in volume.





COMUNE DI SANLURI  
PIANO PARTICOLAREGGIATO CENTRO DI PRIMA E ANTICA FONDAZIONE

Isolato 19  
U.M.I. 03

INQUADRAMENTO

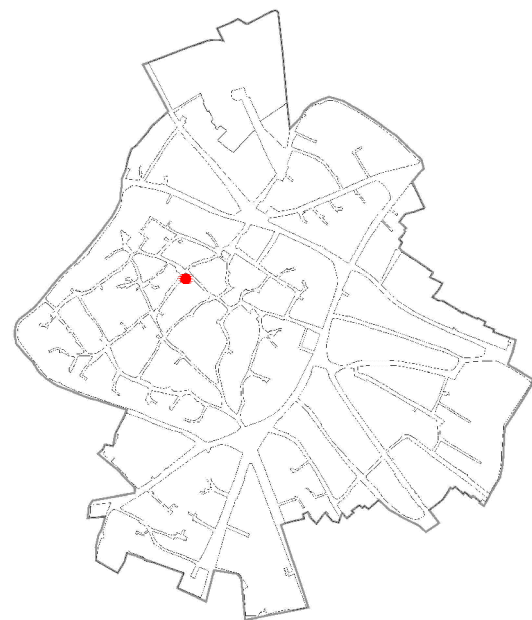

CATASTO STORICO

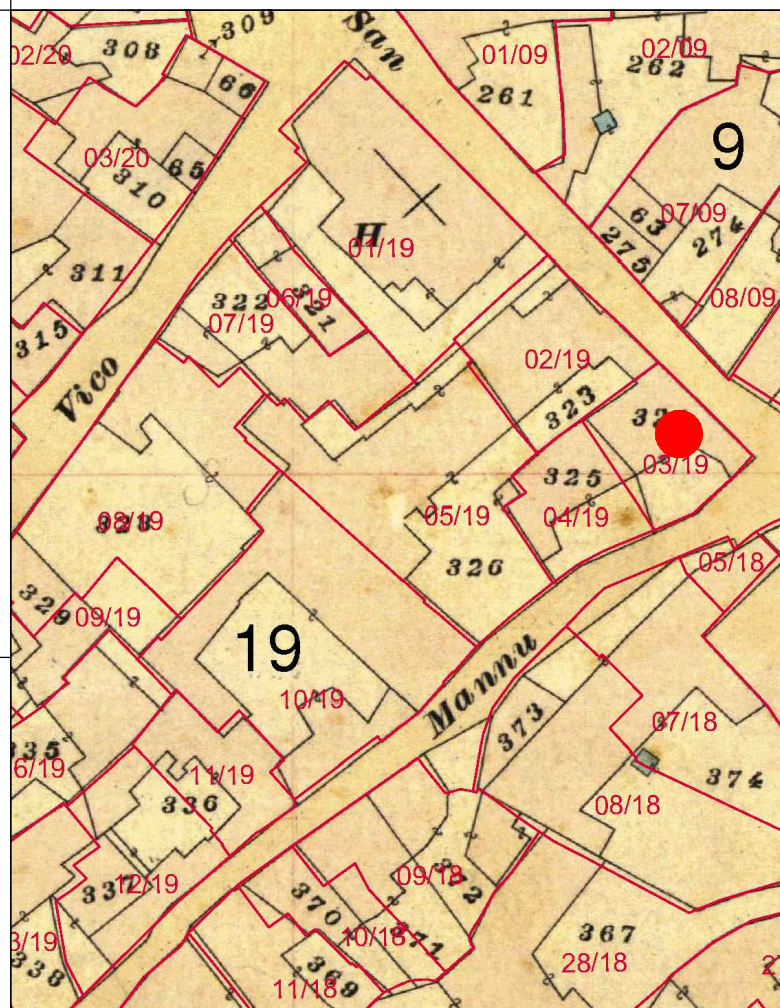

CATASTO ATTUALE

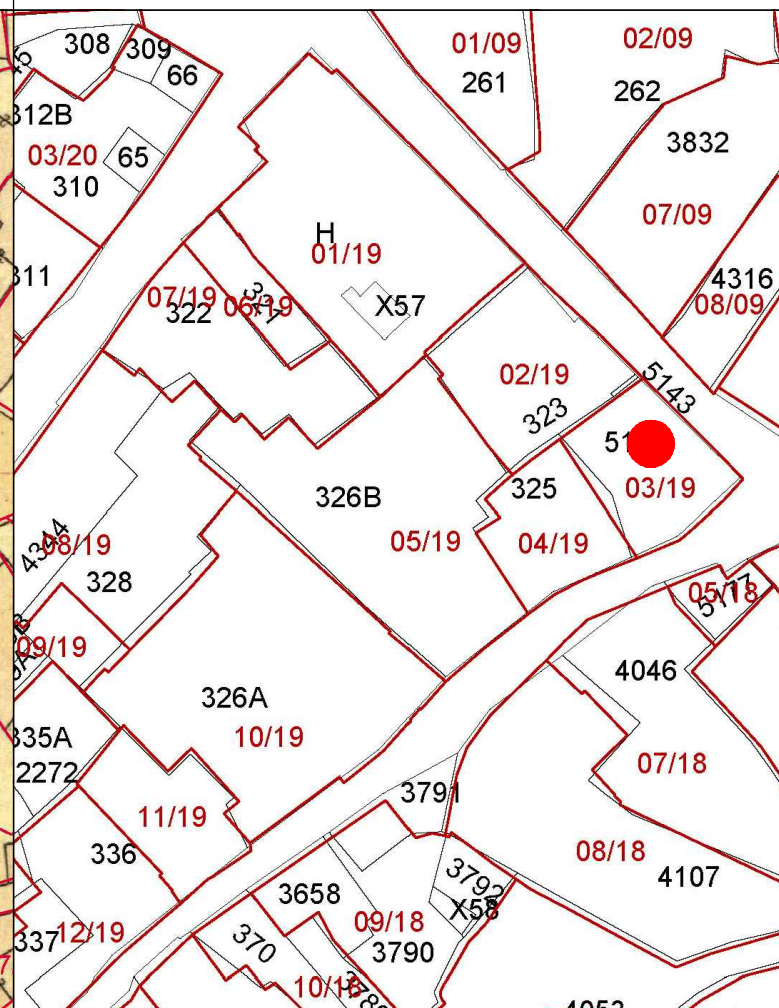

PROFILO STRADALE

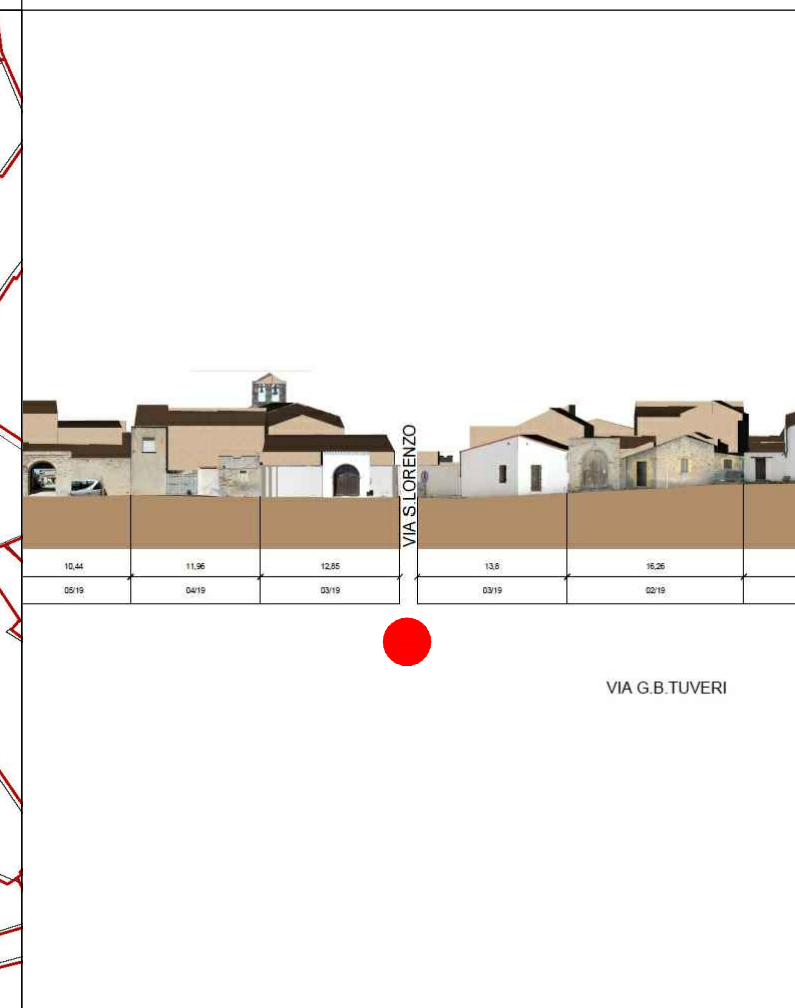

DATI IDENTIFICATIVI  
Catastali attuali: 5142  
Catastali storici: 324

DESTINAZIONE D'USO  
Residenziale

ORTOFOTO

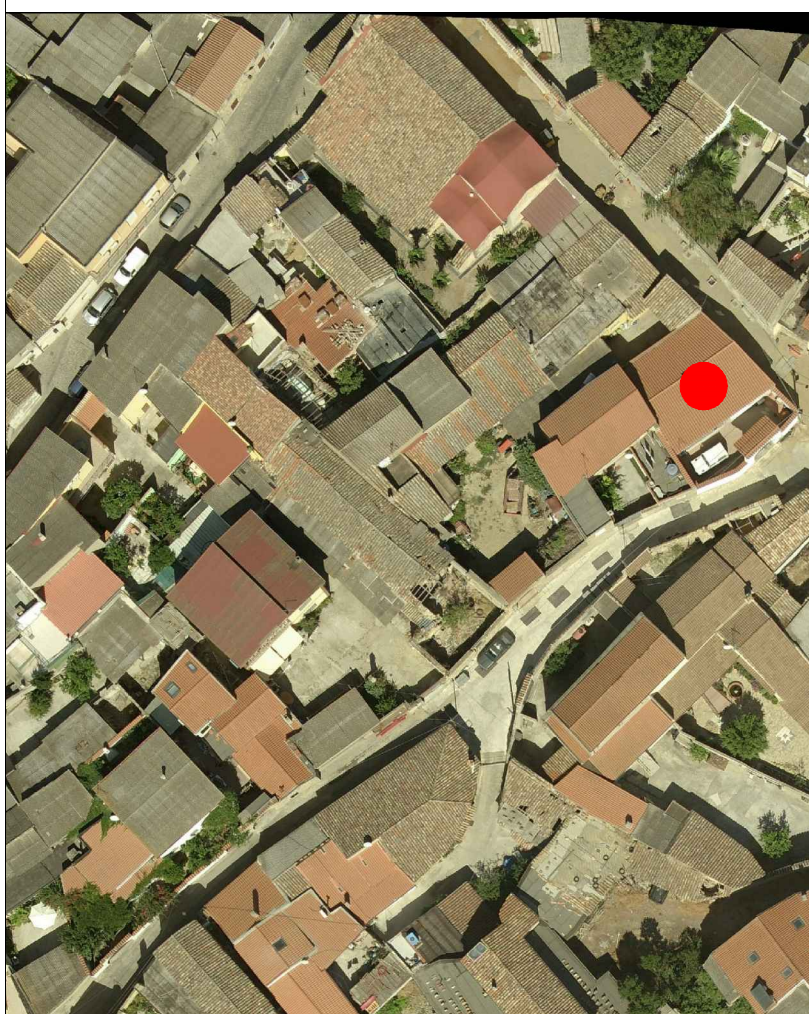

AEROFOTOGRAMMETRIA



FOTO 45°





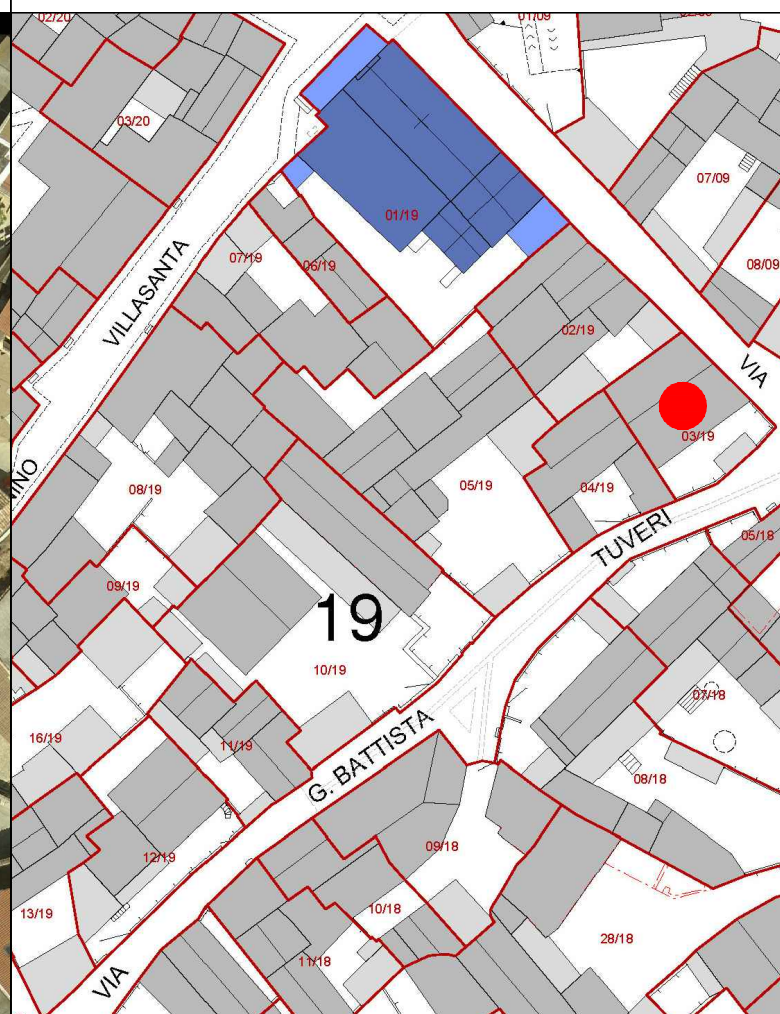

COMUNE DI SANLURI  
PIANO PARTICOLAREGGIATO CENTRO DI ANTICA E PRIMA FORMAZIONE

Isolato	19
U.M.I.	3

INQUADRAMENTO

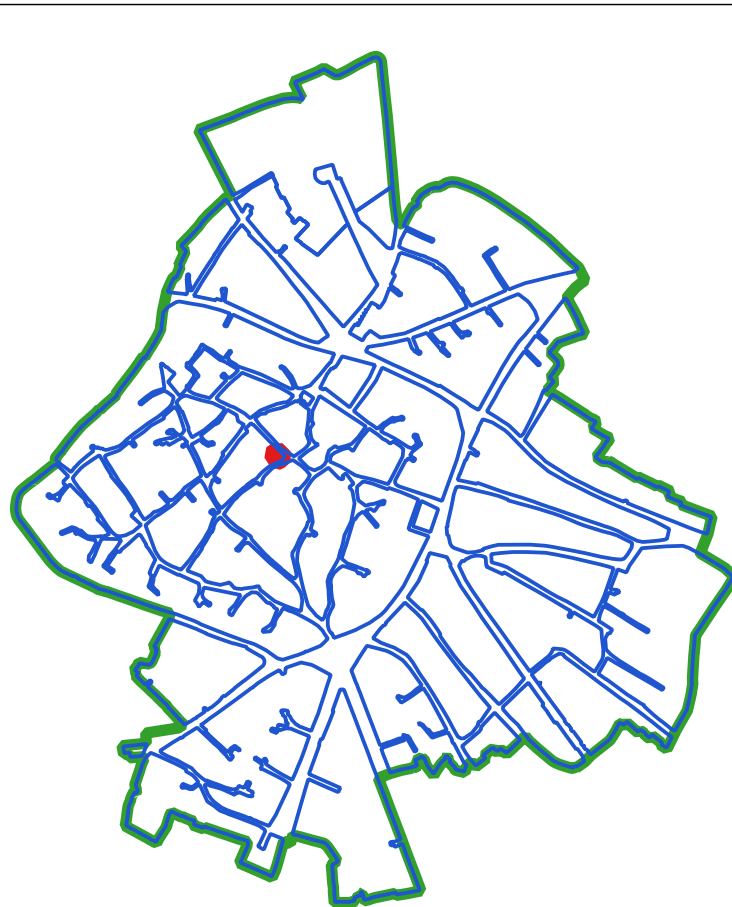

CLASSI DI TRASFORMABILITA'

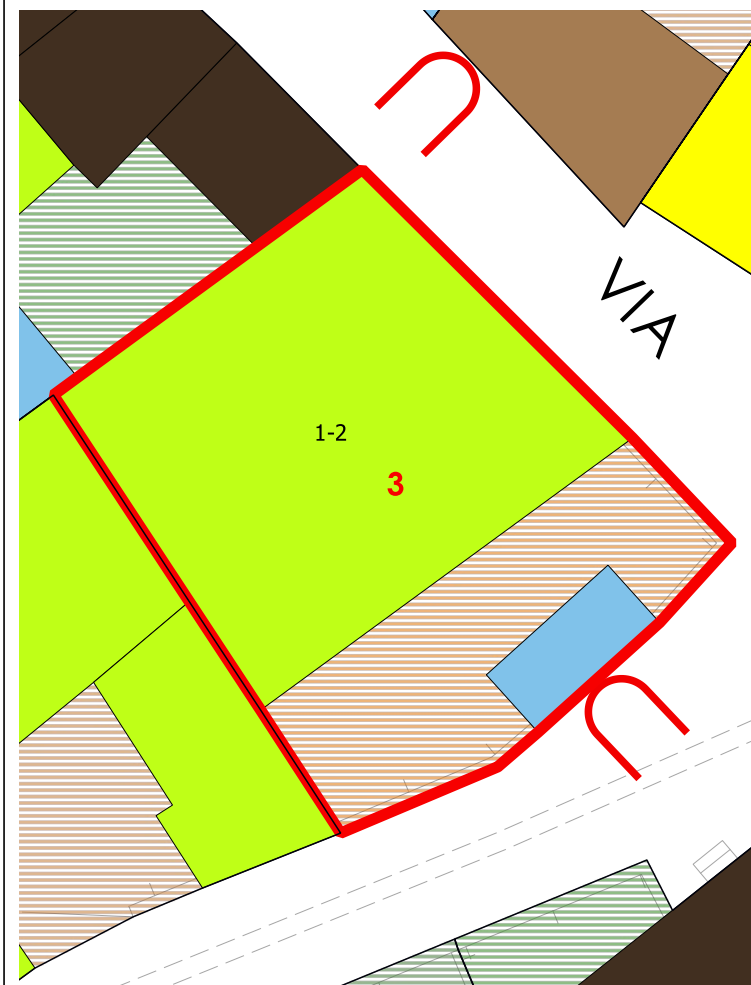

COPERTURE

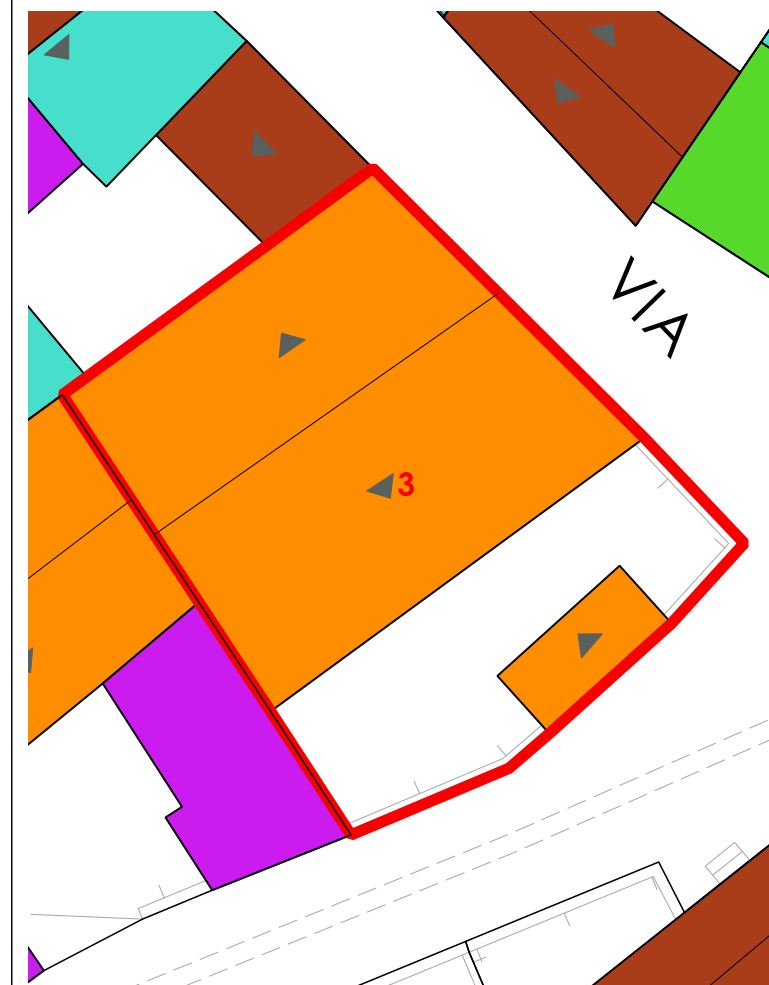

LIVELLO DI TRASFORMABILITA' DELLA UMI: ALTA  
 CLASSE DELLA UMI: 3 UNICA

ZONA: A  
 Isolato: 19  
 idUMI: 03/19  
 Superficie Lotto: 168 mq  
 Superficie Coperta al netto delle tettoie: 111.77 mq  
 Superficie Corti e Aree Esterne: 56.23 mq  
 Volume: 426.95 mc  
 Proprietà: Privata  
 Indice Fondiario: 2.5 mc/mq  
 Numero Residenti: 1

UMI di particolare Valenza Storico Documentale: NO

N° Volume	Area	Altezza	Volume	CLASSE	Interventi Ammissibili
6	111.77	3.82	426.95	3	MO - MS - RE - DR

VOLUMI

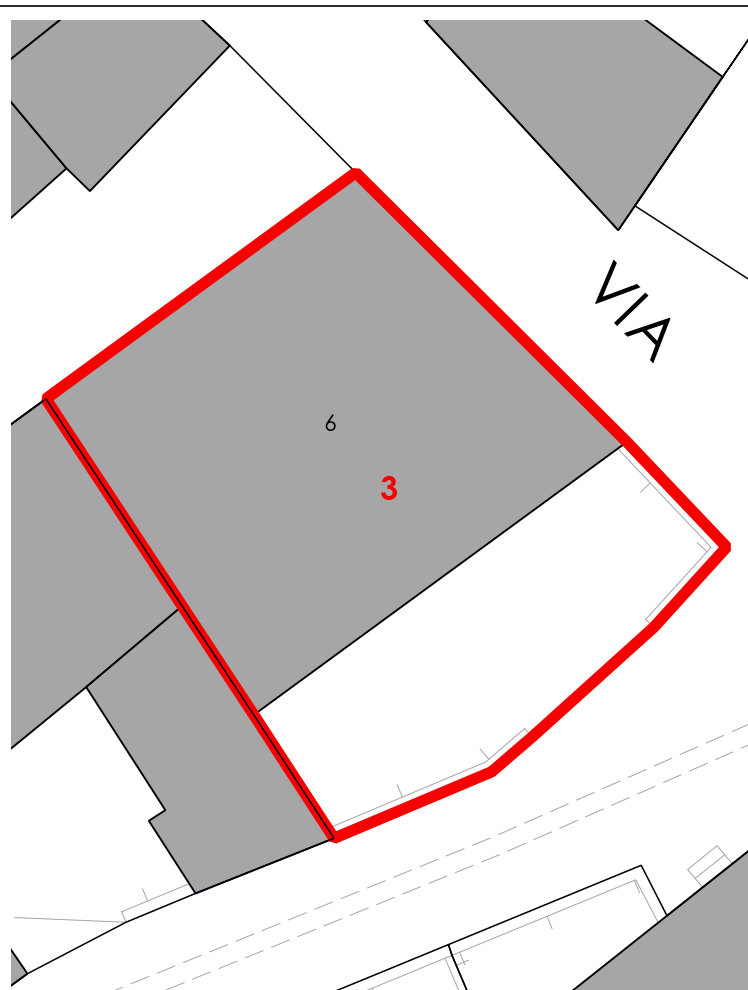

CORTI STORICHE ORIGINARIE

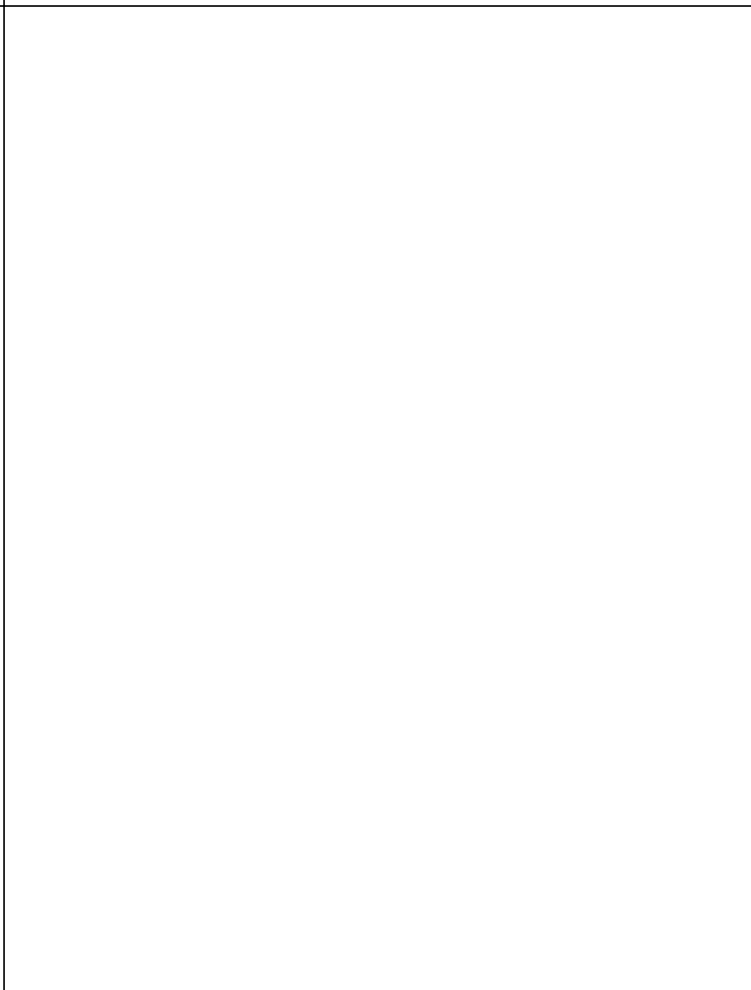

NUOVE EDIFICAZIONI

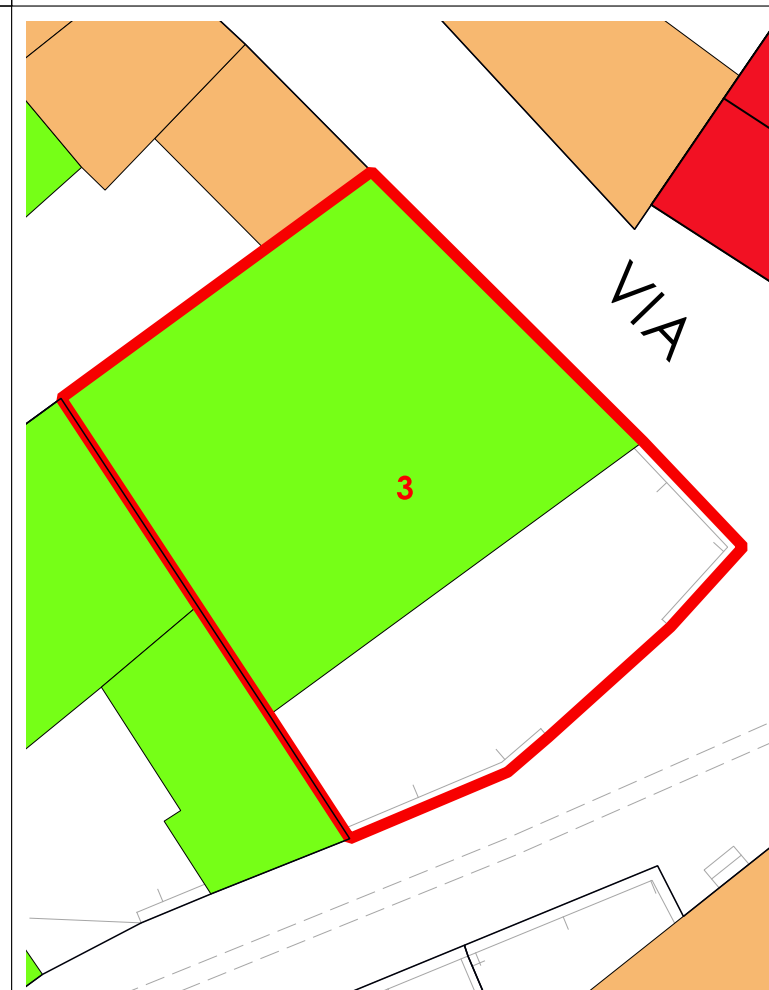

La volumetria pari a zero di alcuni corpi di fabbrica deriva dall'iniziale individuazione, da dati aerofotogrammetrici, degli stessi come tettoie. Le successive analisi hanno evidenziato la trasformazione di tali tettoie in volume.





COMUNE DI SANLURI  
PIANO PARTICOLAREGGIATO CENTRO DI PRIMA E ANTICA FONDAZIONE

Isolato	19
U.M.I.	04

INQUADRAMENTO

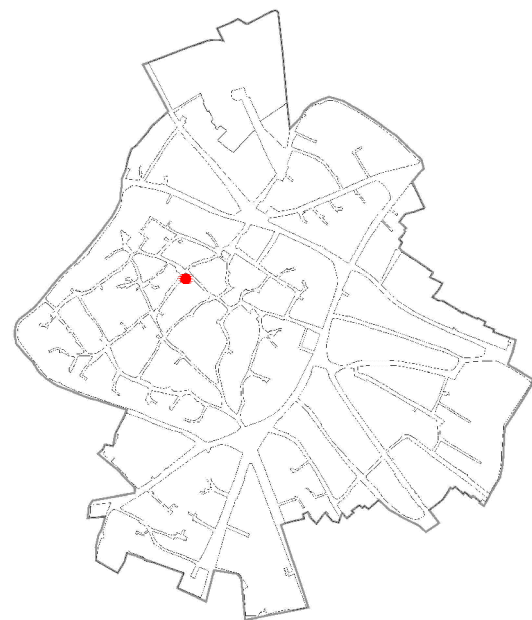

CATASTO STORICO

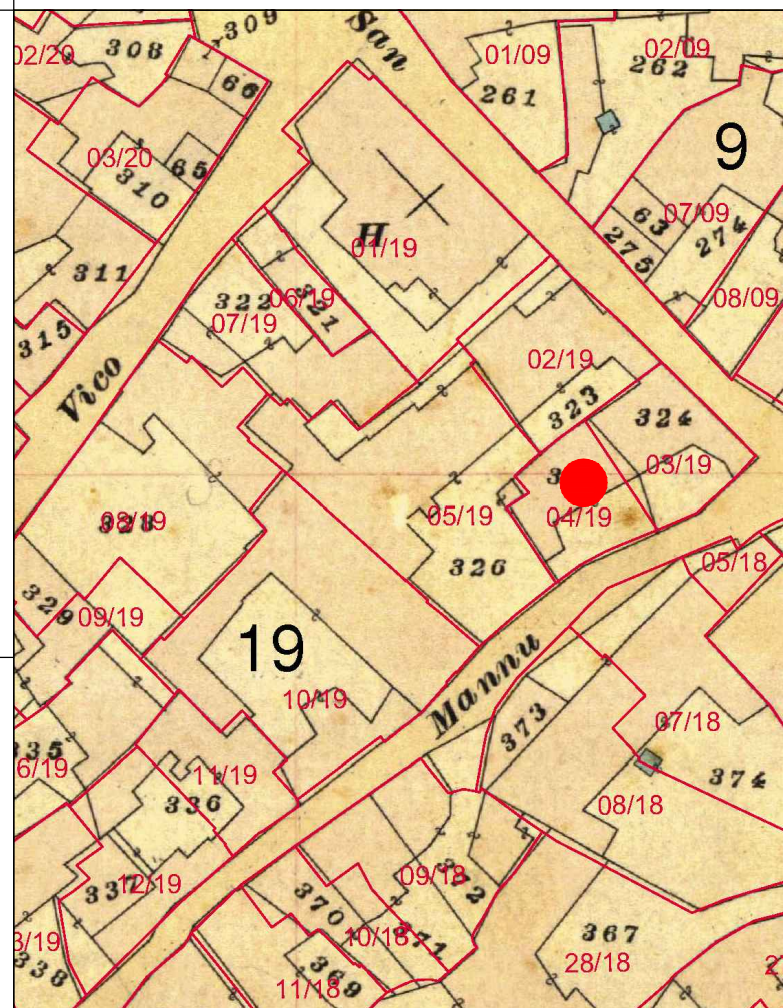

CATASTO ATTUALE

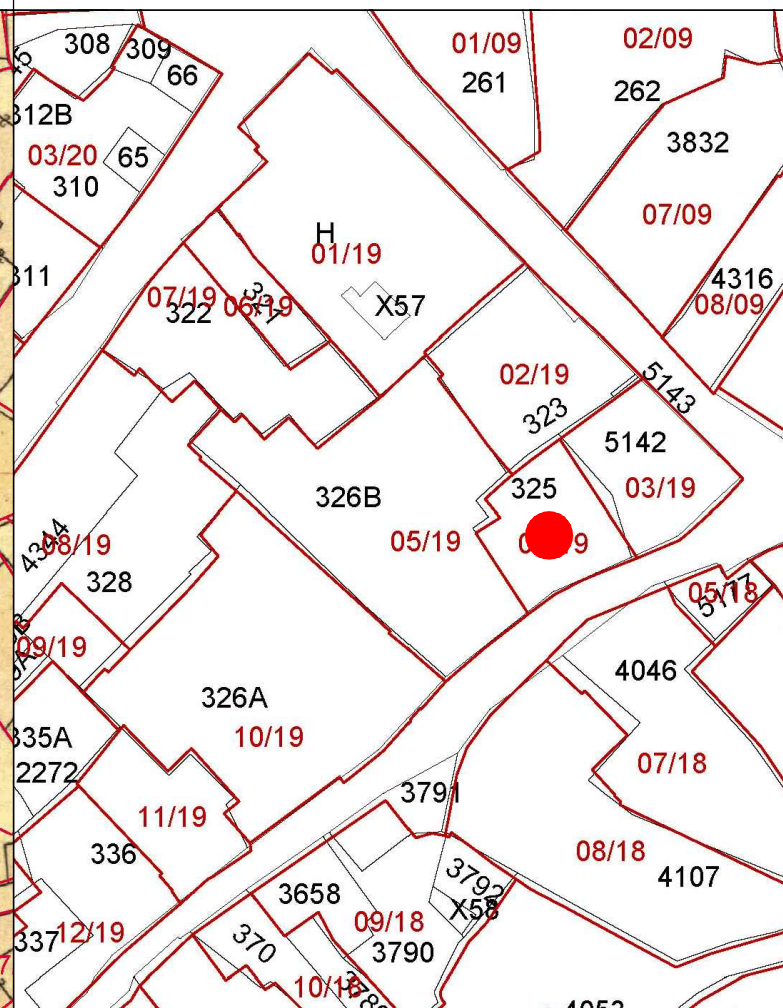

PROFILO STRADALE

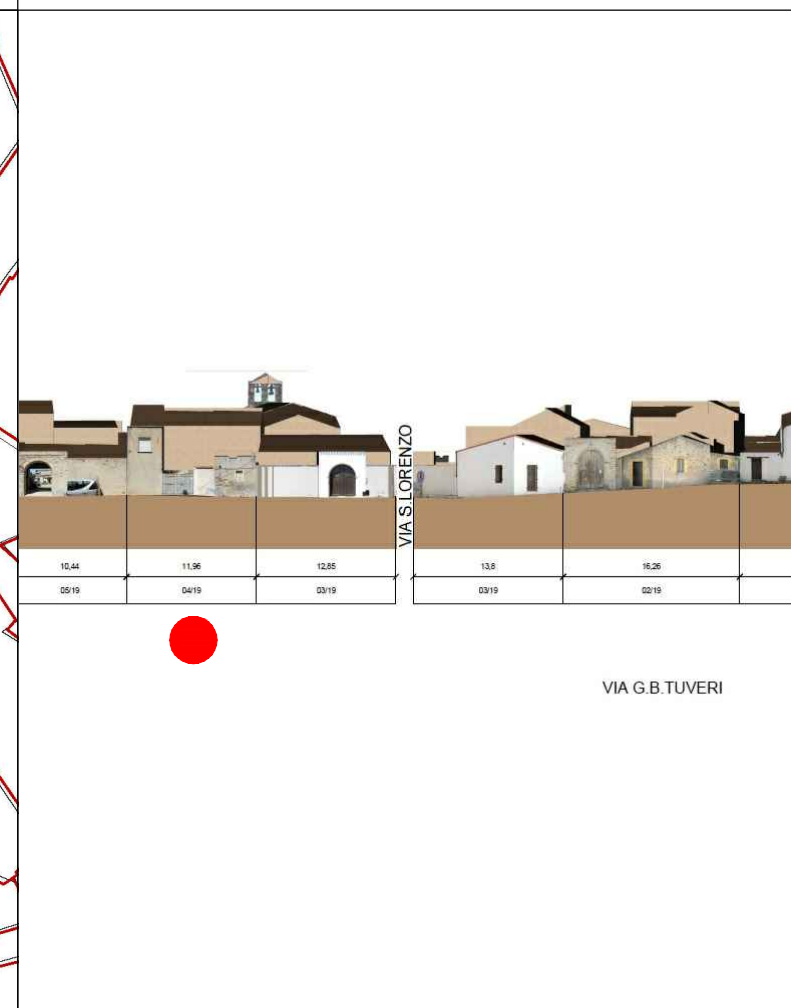

DATI IDENTIFICATIVI

Catastali attuali: 325  
Catastali storici: 325

DESTINAZIONE D'USO  
Residenziale

ORTOFOTO

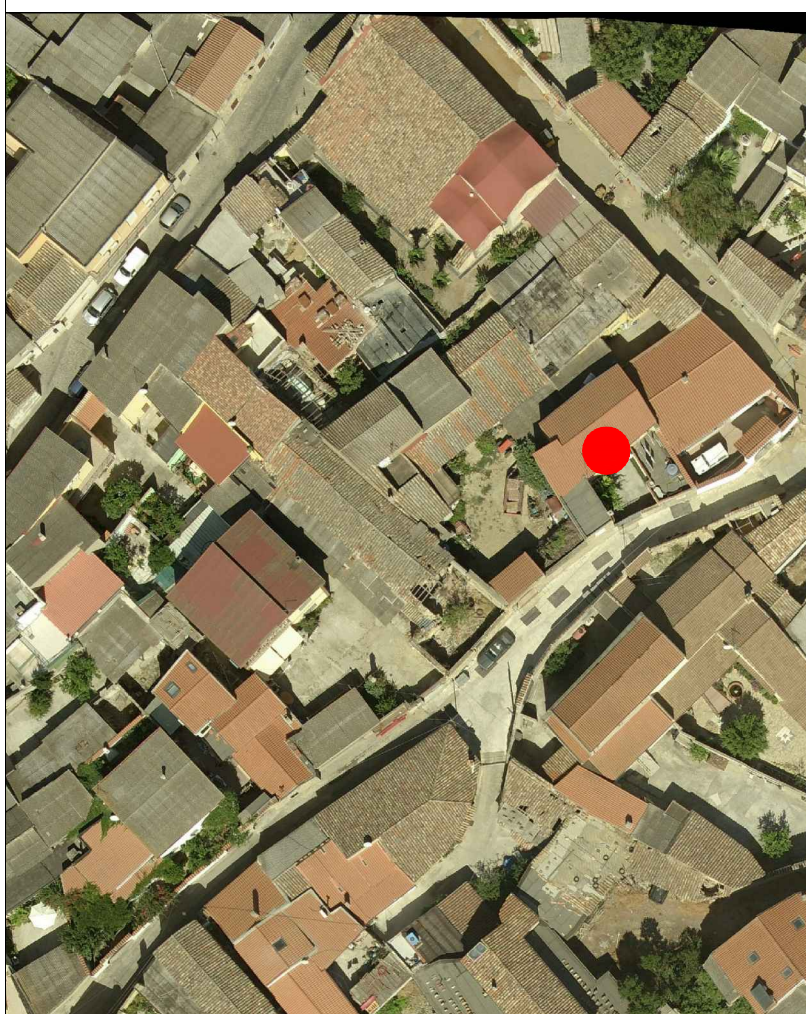

AEROFOTOGRAMMETRIA



FOTO 45°





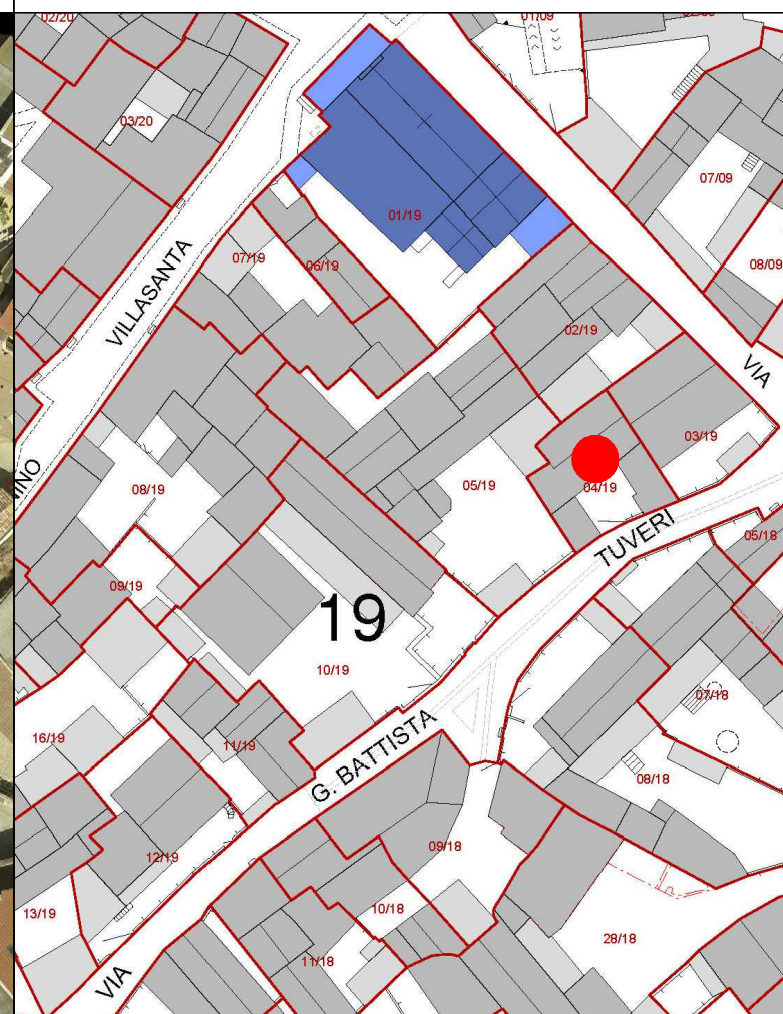

INQUADRAMENTO

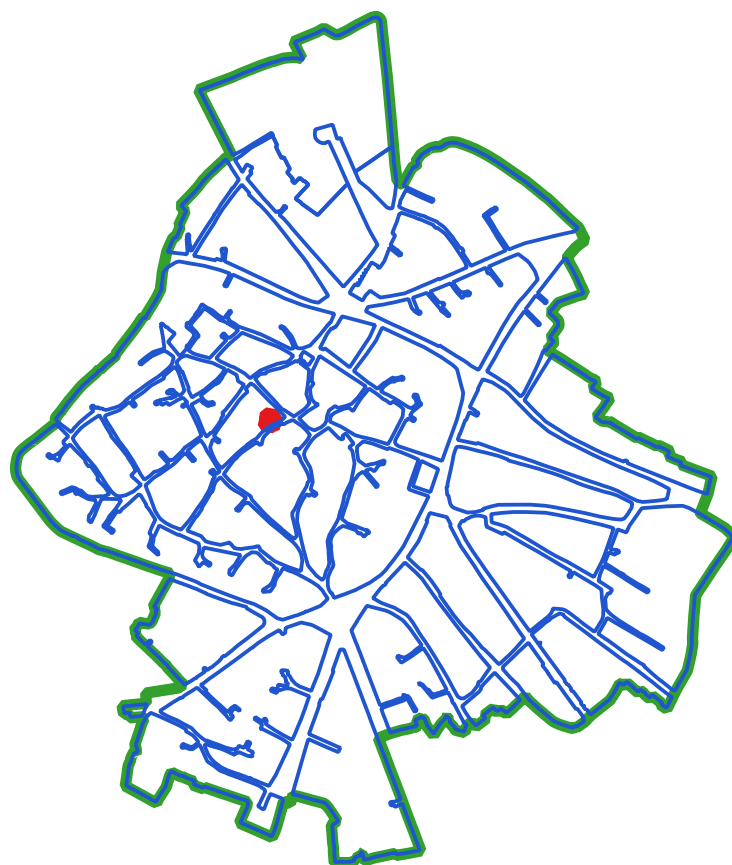

CLASSI DI TRASFORMABILITA'

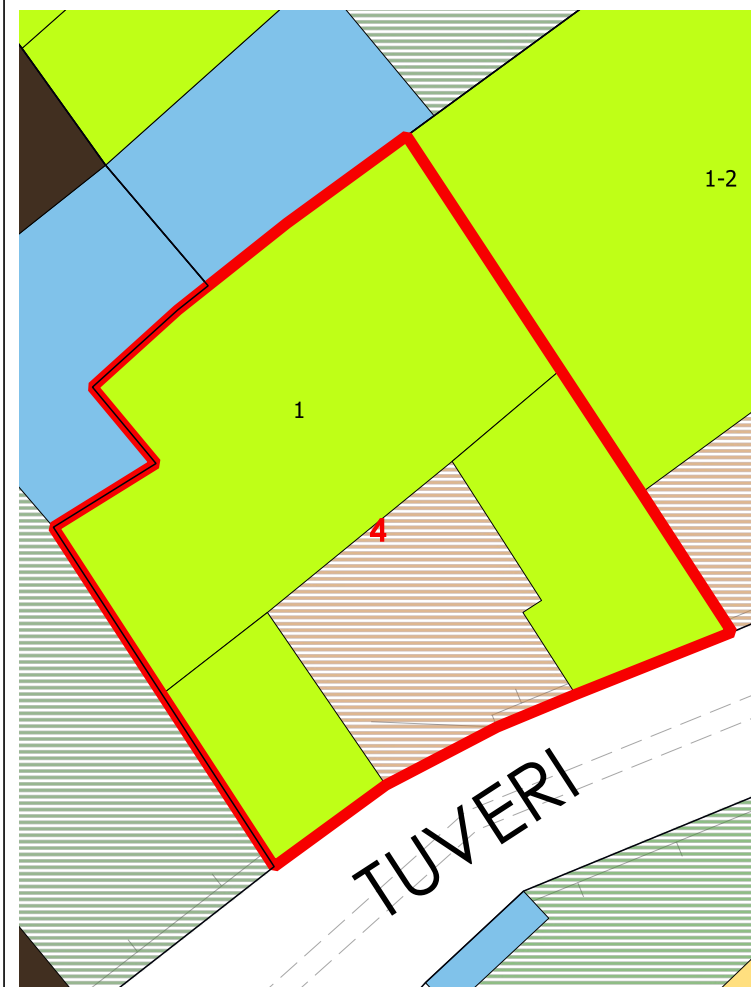

COPERTURE

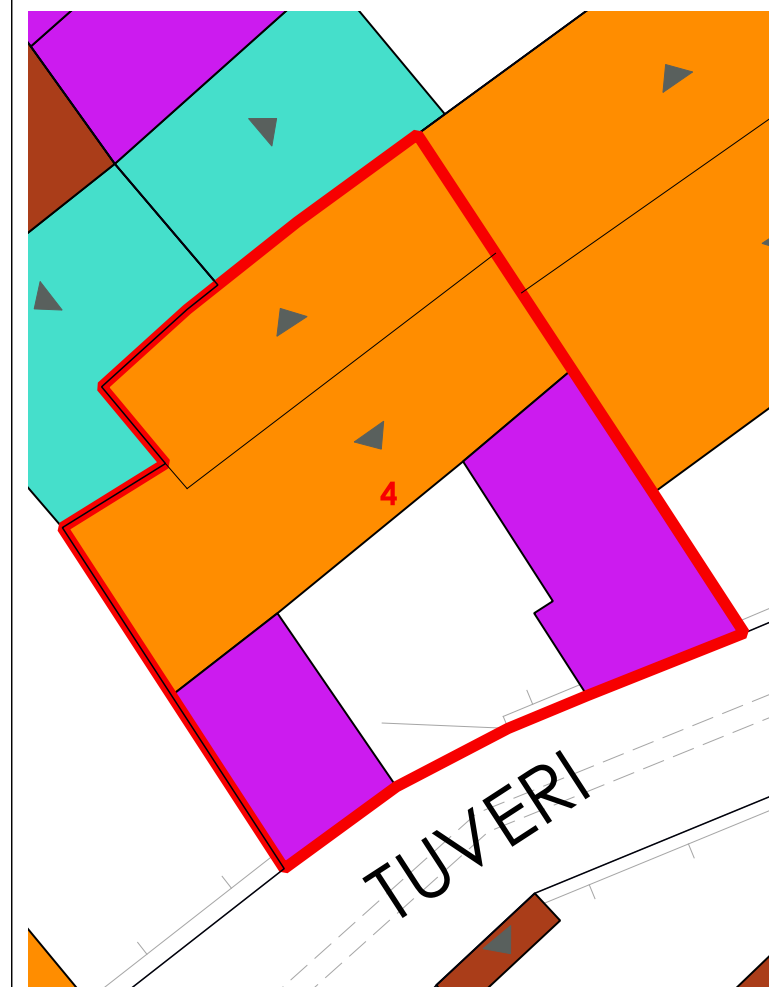

LIVELLO DI TRASFORMABILITA' DELLA UMI: ALTA  
 CLASSE DELLA UMI: 3 UNICA

ZONA: A  
 Isolato: 19  
 idUMI: 04/19  
 Superficie Lotto: 143.1 mq  
 Superficie Coperta al netto delle tettoie: 114.1 mq  
 Superficie Corti e Aree Esterne: 29 mq  
 Volume: 603.09 mc  
 Proprietà: Privata  
 Indice Fondiario: 4.2 mc/mq  
 Numero Residenti: 2

UMI di particolare Valenza Storico Documentale: NO

N° Volume	Area	Altezza	Volume	CLASSE	Interventi Ammissibili
7	74.83	5.85	437.78	3	MO - MS - RE - DR
8	15.43	6.22	95.95	3	MO - MS - RE - DR
9	23.84	2.91	69.36	3	MO - MS - RE - DR

VOLUMI

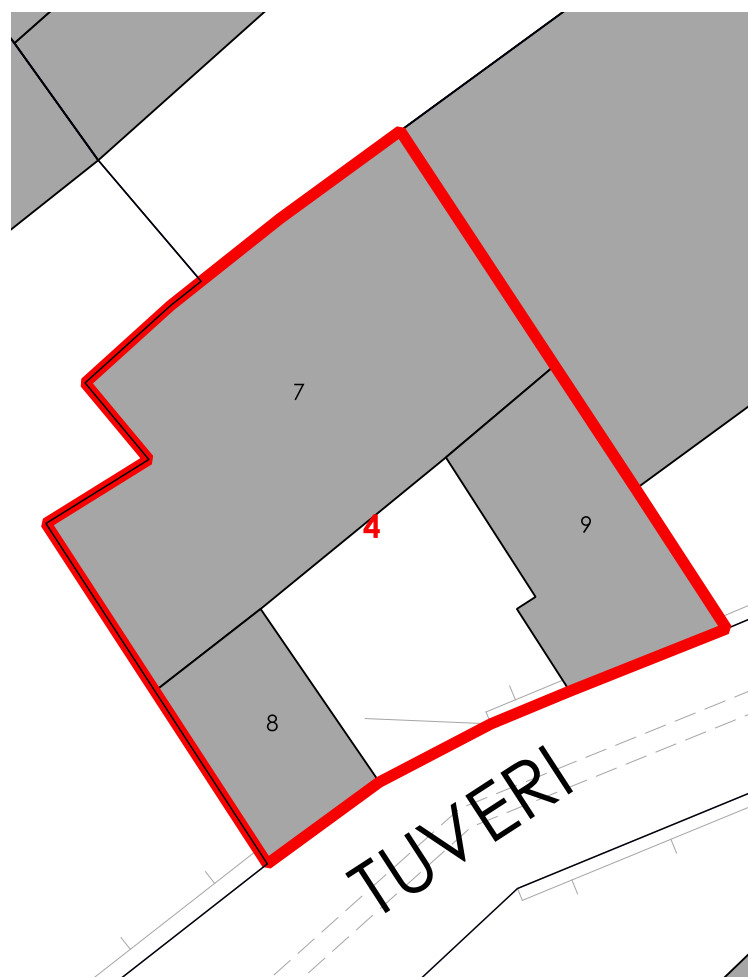

CORTI STORICHE ORIGINARIE

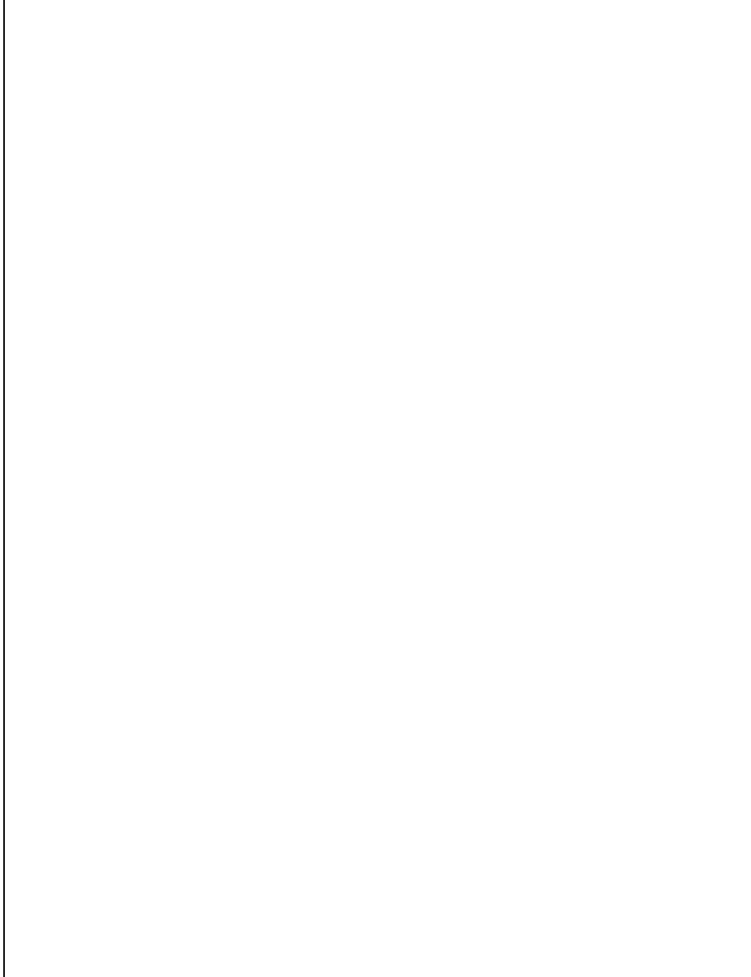

NUOVE EDIFICAZIONI

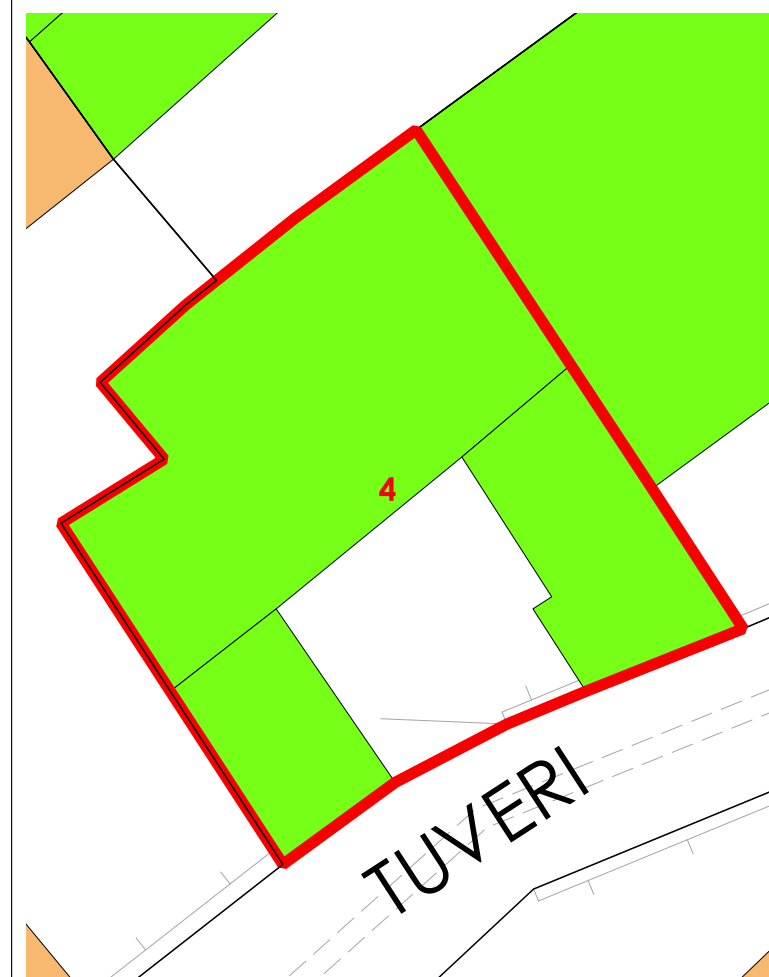





COMUNE DI SANLURI  
PIANO PARTICOLAREGGIATO CENTRO DI PRIMA E ANTICA FONDAZIONE

Isolato	19
U.M.I.	05

INQUADRAMENTO

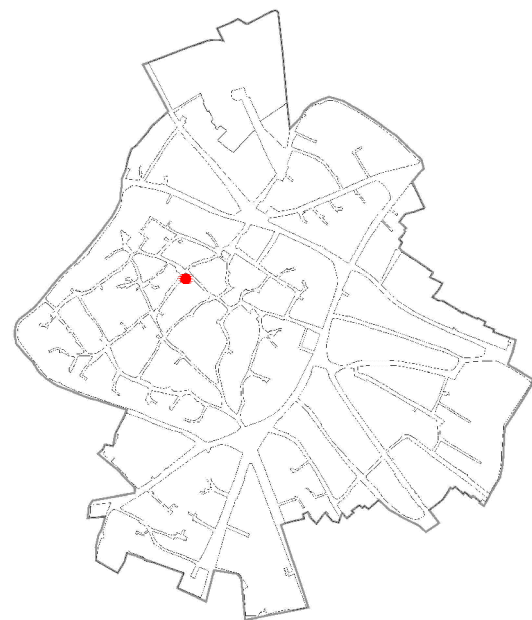

CATASTO STORICO

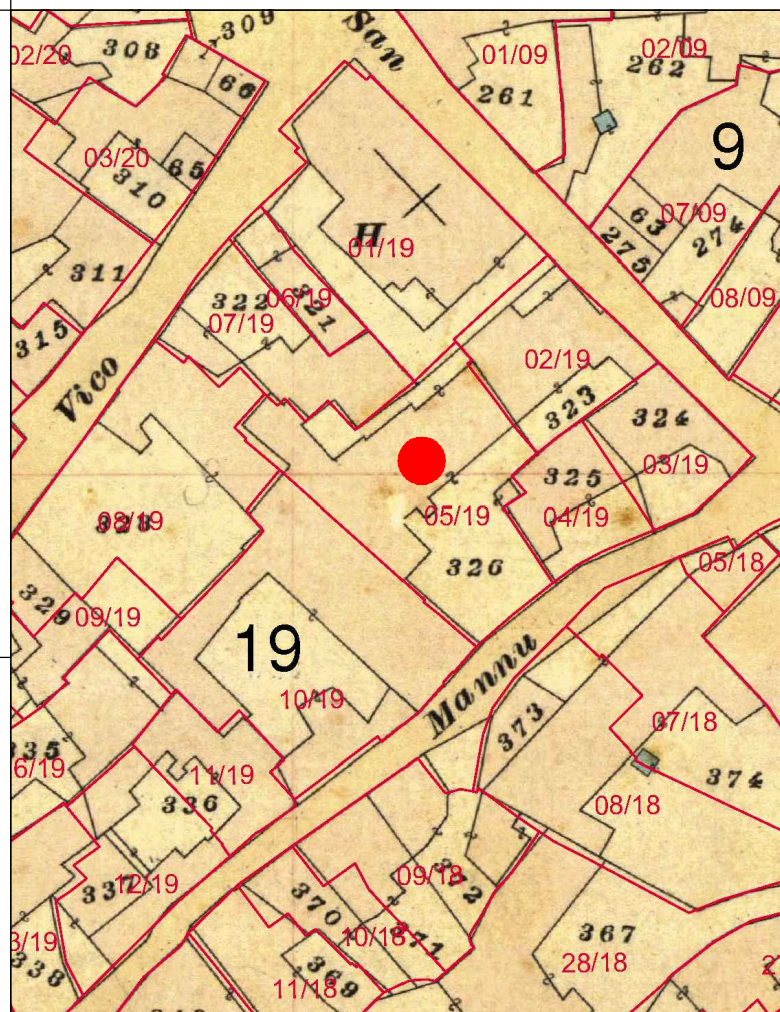

CATASTO ATTUALE

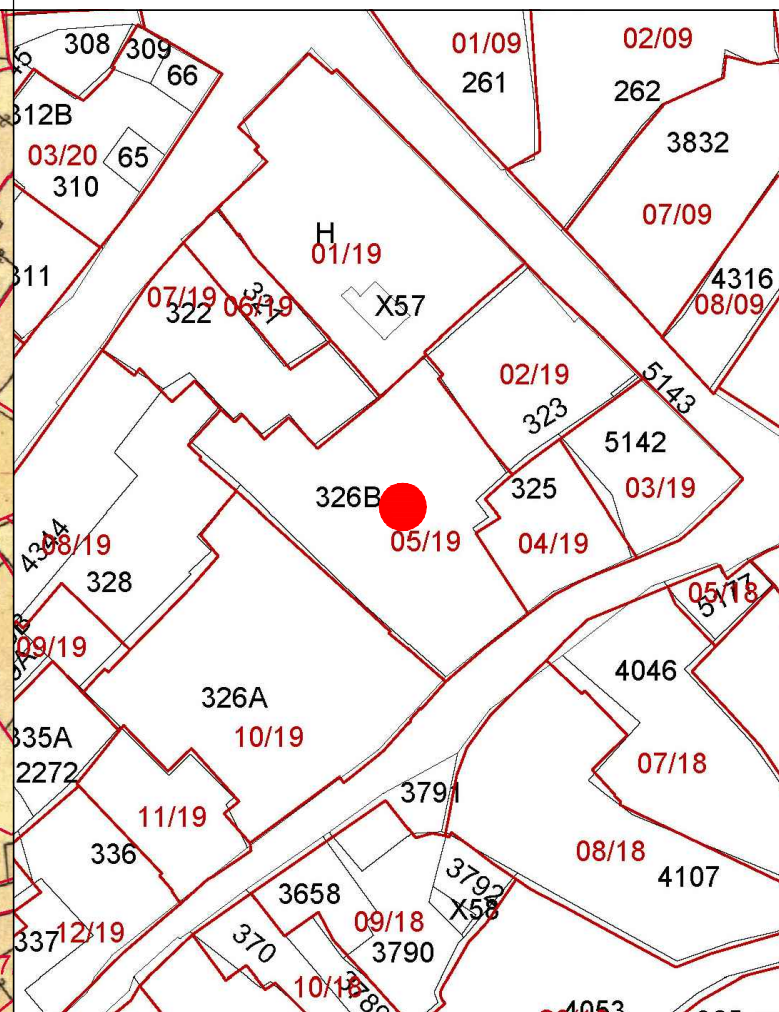

PROFILO STRADALE

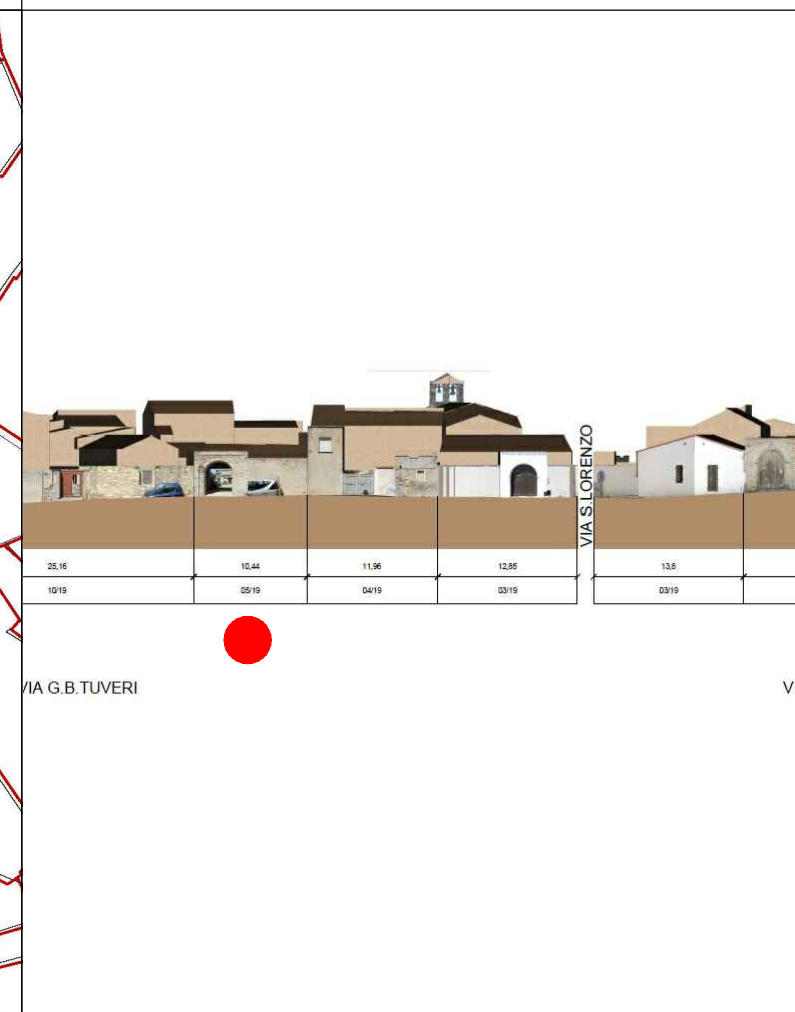

DATI IDENTIFICATIVI  
Catastali attuali: 326B  
Catastali storici: 326p

DESTINAZIONE D'USO  
Residenziale

ORTOFOTO



AEROFOTOGRAMMETRIA



FOTO 45°





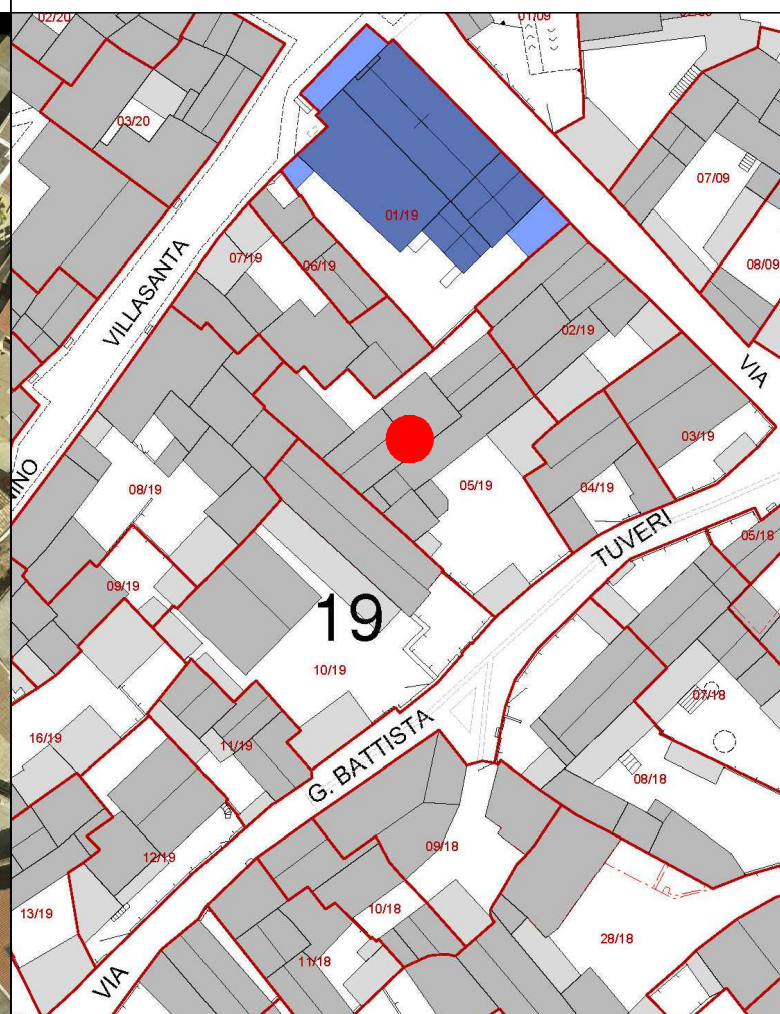

LIVELLO DI TRASFORMABILITA' DELLA UMI: BASSA  
CLASSE DELLA UMI: 1 PREVALEN

ZONA: A  
Isolato: 19  
idUMI: 05/19  
Superficie Lotto: 500.21 mq  
Superficie Coperta al netto delle tettoie: 267.54 mq  
Superficie Corti e Aree Esterne: 232.67 mq  
Volume: 1071.11 mc  
Proprietà: Privata  
Indice Fondiario: 2.1 mc/mq  
Numero Residenti: 5

UMI di particolare Valenza Storico Documentale: NO

INQUADRAMENTO

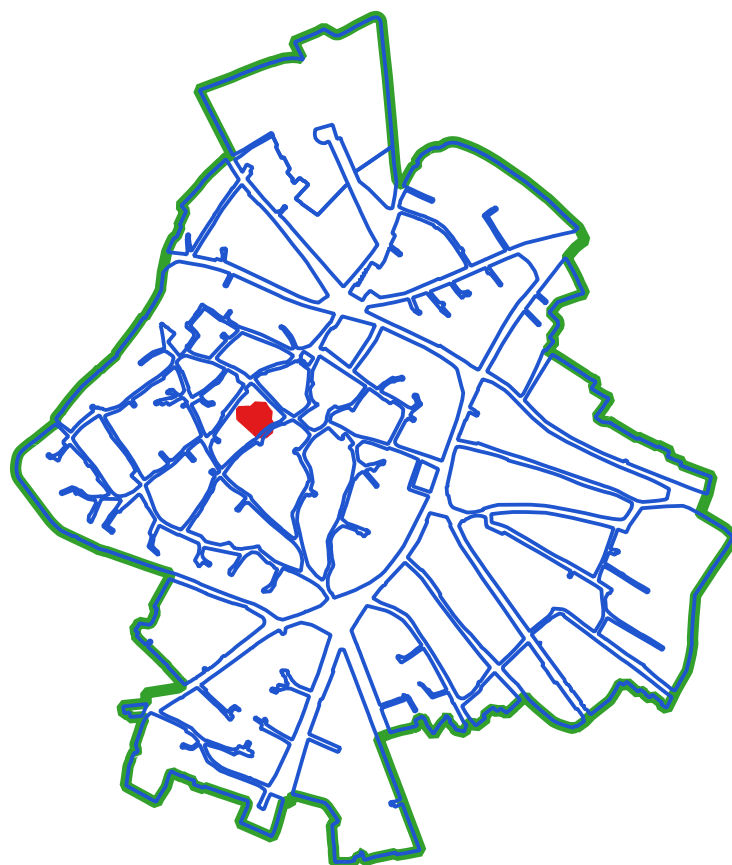

CLASSI DI TRASFORMABILITA'

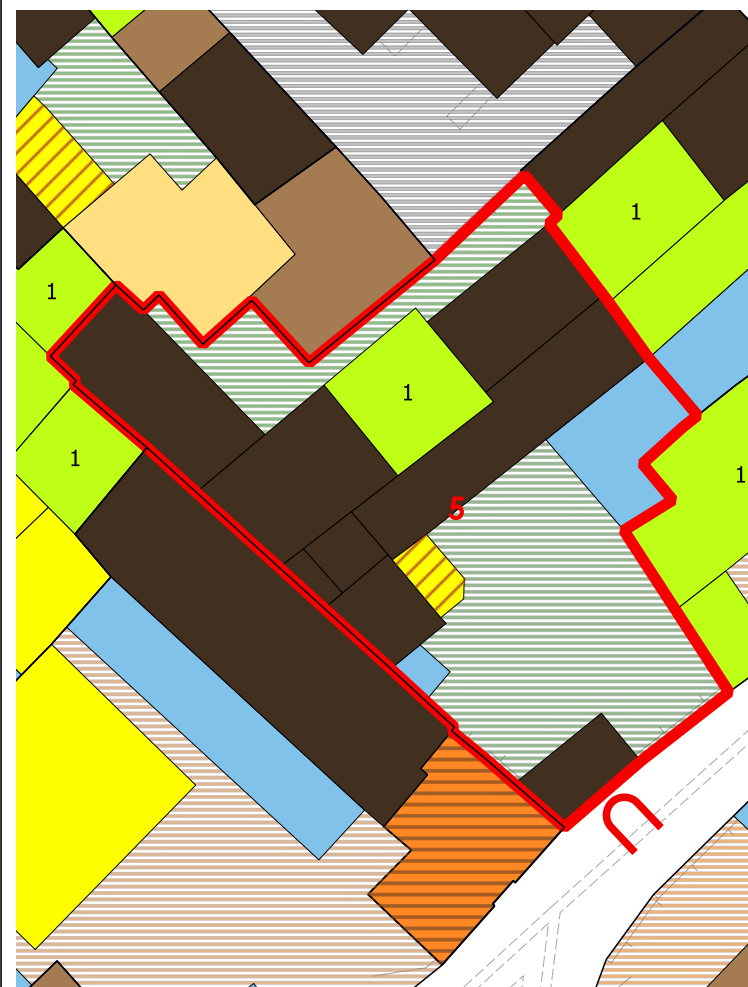

COPERTURE



N° Volume	Area	Altezza	Volume	CLASSE	Interventi Ammissibili
10	33.97	4.08	138.59	1	MO - MS - RC - RTF
11	54.98	2.88	158.33	1	MO - MS - RC - RTF
29	47.43	3.25	154.14	1	MO - MS - RC - RTF
30	43.56	6.97	303.62	1	MO - MS - RC - RTF
31	34.67	5.68	196.93	3	MO - MS - RE - DR
33	16.73	2.94	49.18	1	MO - MS - RC - RTF
34	3.94	5.03	19.82	1	MO - MS - RC - RTF
35	8.33	3.71	30.92	1	MO - MS - RC - RTF
36	7.47	2.62	19.58	4rig	PROG DEM

VOLUMI

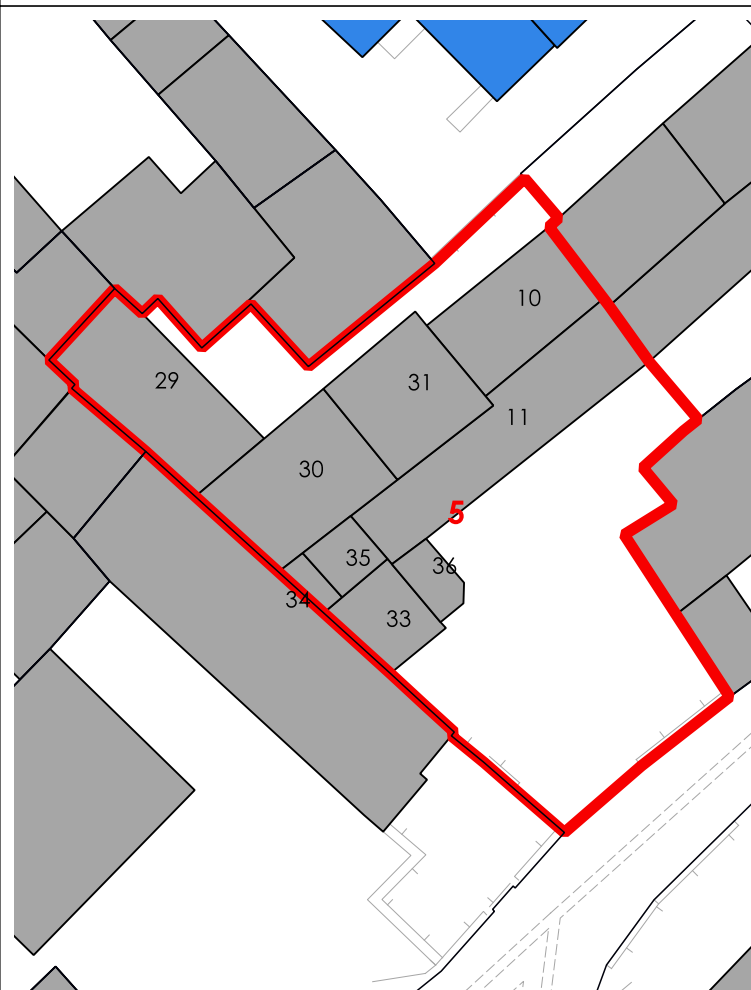

CORTI STORICHE ORIGINARIE

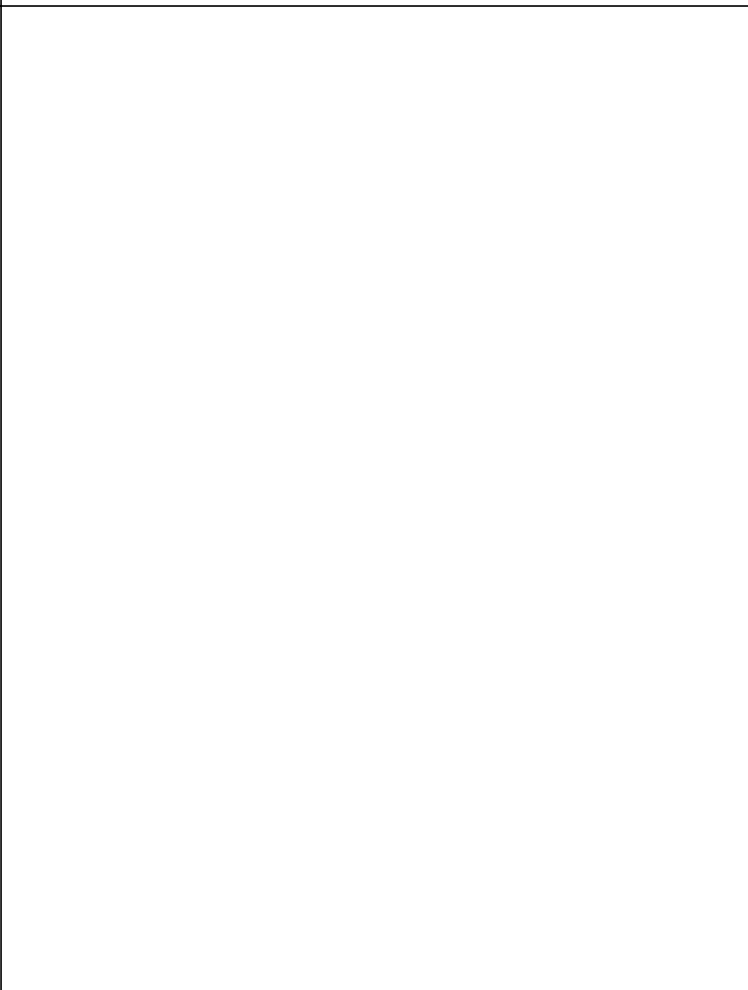

NUOVE EDIFICAZIONI

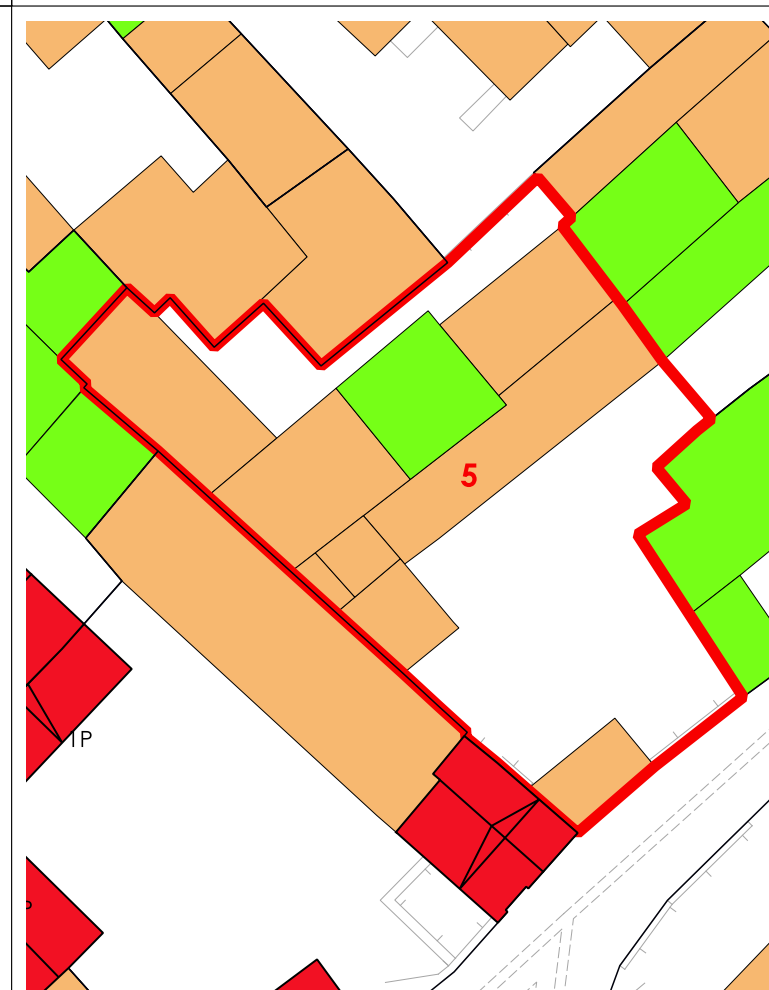

La volumetria pari a zero di alcuni corpi di fabbrica deriva dall'iniziale individuazione, da dati aerofotogrammetrici, degli stessi come tettoie. Le successive analisi hanno evidenziato la trasformazione di tali tettoie in volume.





COMUNE DI SANLURI  
PIANO PARTICOLAREGGIATO CENTRO DI PRIMA E ANTICA FONDAZIONE

Isolato	19
U.M.I.	06

INQUADRAMENTO

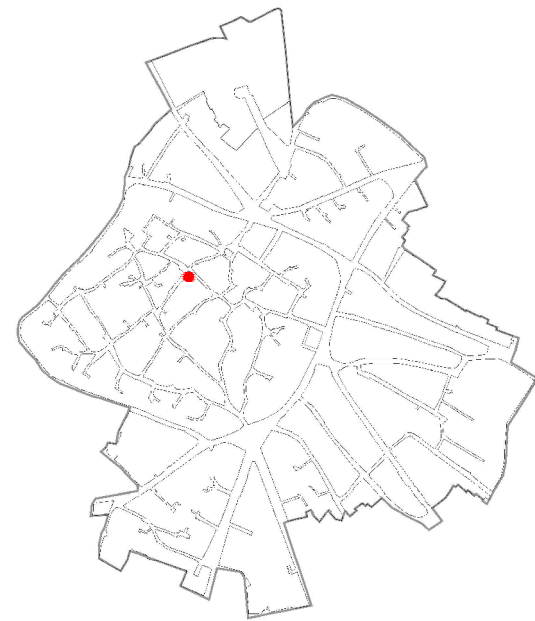

CATASTO STORICO

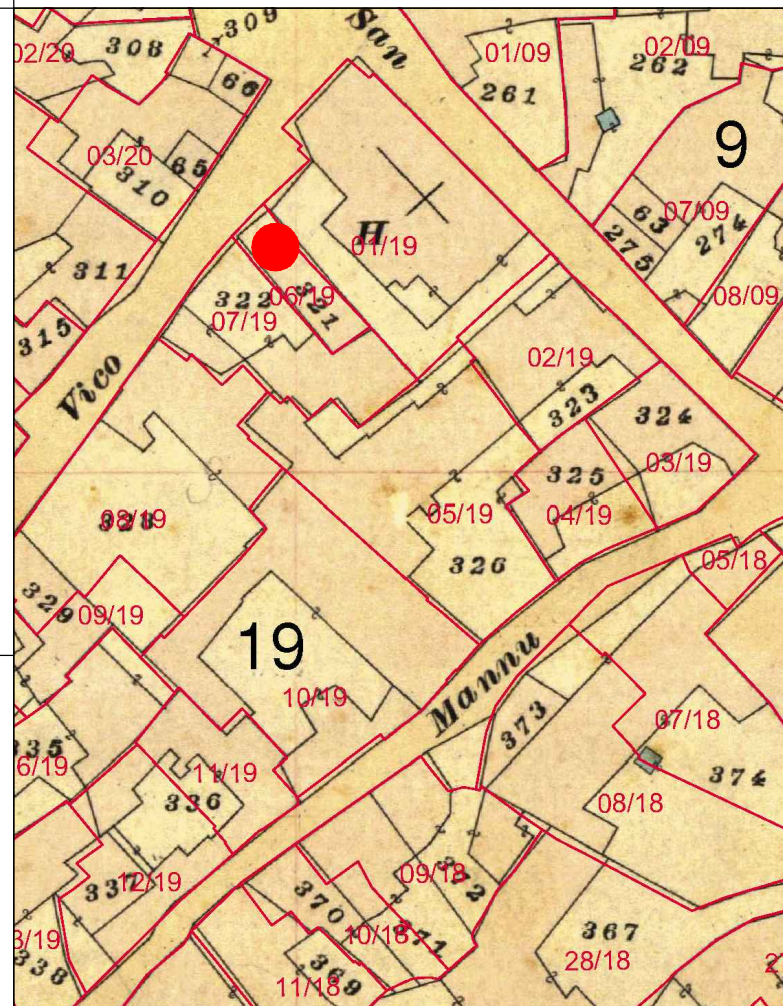

CATASTO ATTUALE

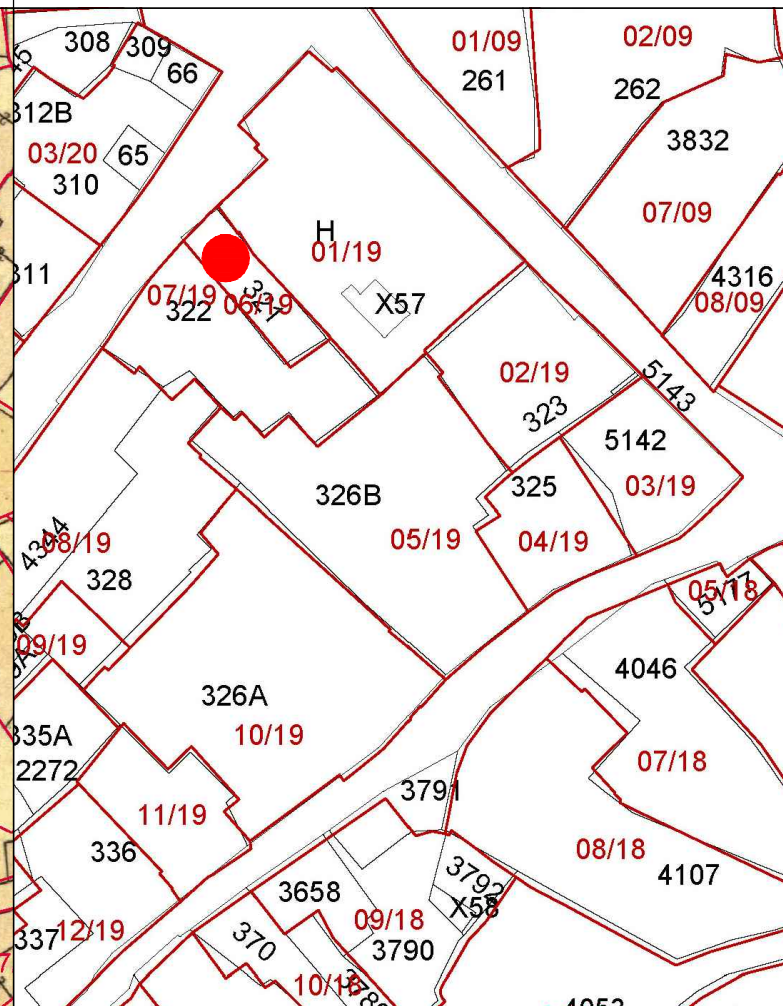

PROFILO STRADALE

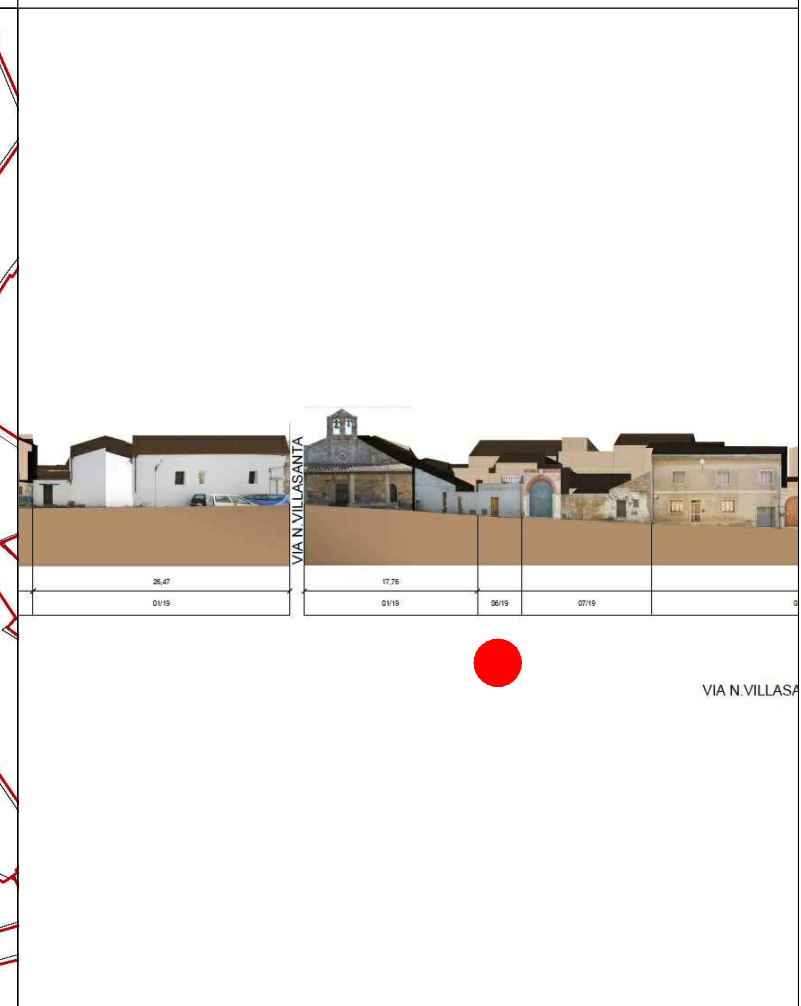

DATI IDENTIFICATIVI

Catastali attuali: 321  
Catastali storici: 321

DESTINAZIONE D'USO  
Residenziale

ORTOFOTO



AEROFOTOGRAMMETRIA



FOTO 45°





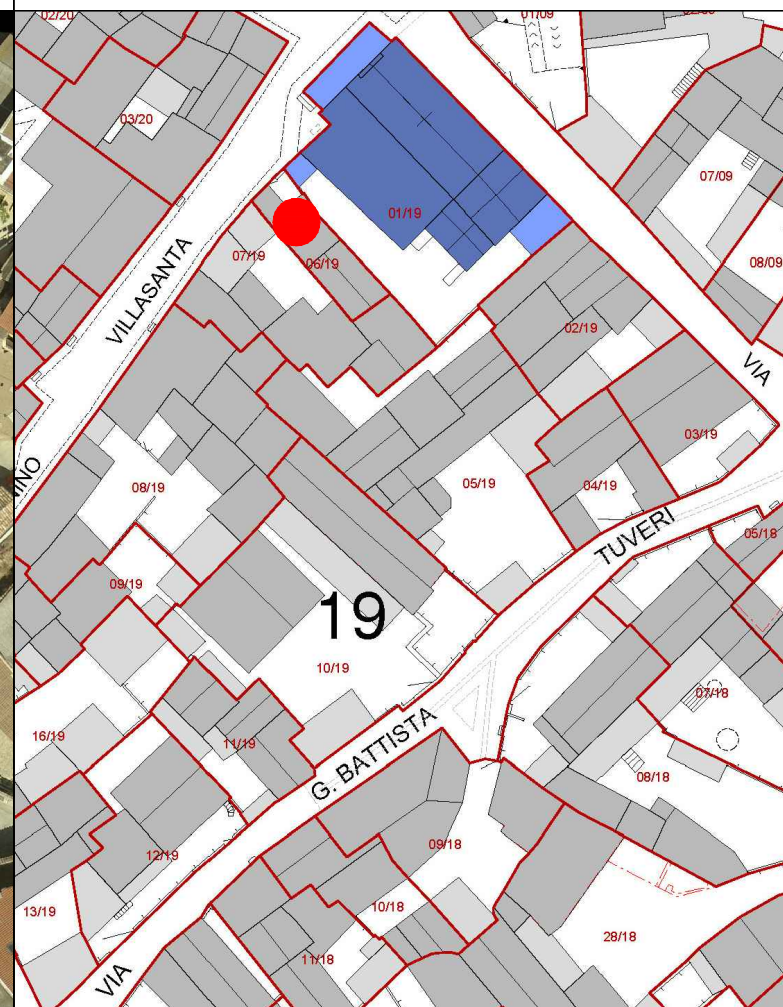

COMUNE DI SANLURI  
PIANO PARTICOLAREGGIATO CENTRO DI ANTICA E PRIMA FORMAZIONE

Isolato	19
U.M.I.	6

INQUADRAMENTO

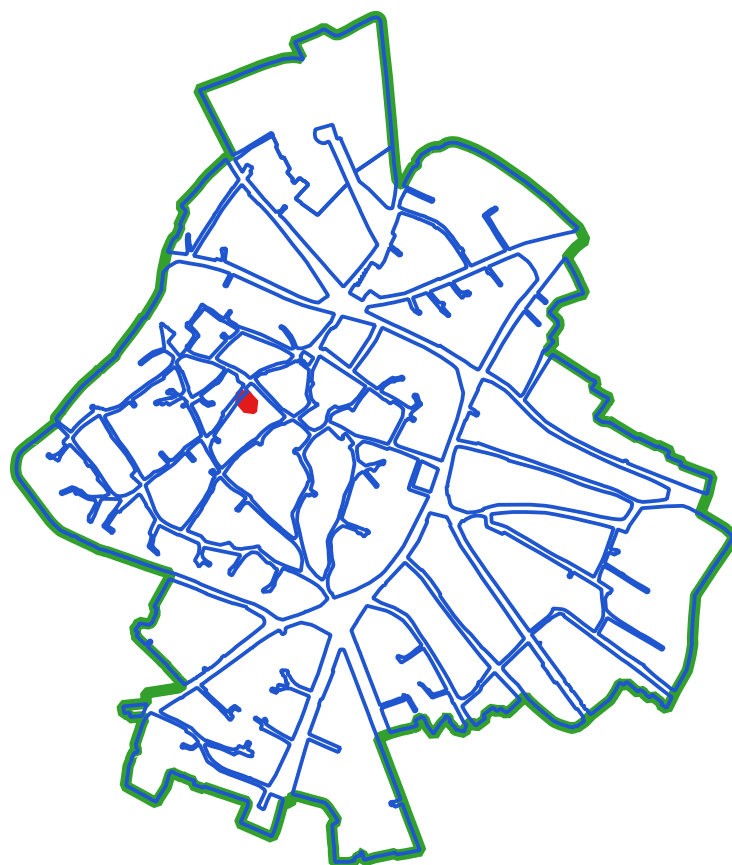

CLASSI DI TRASFORMABILITA'

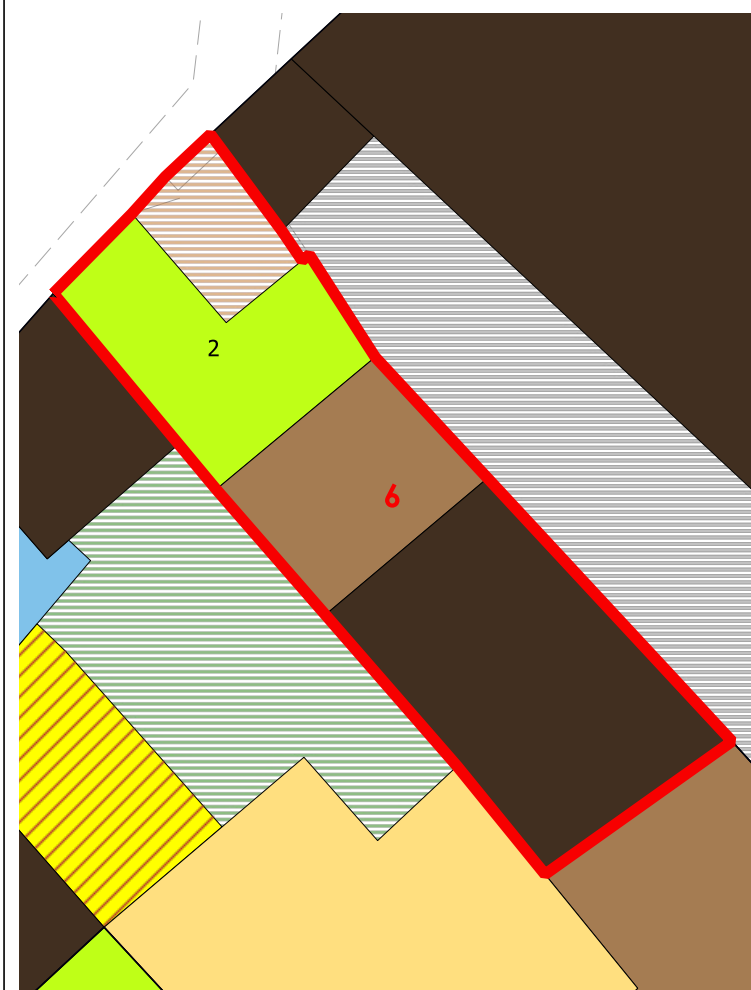

COPERTURE

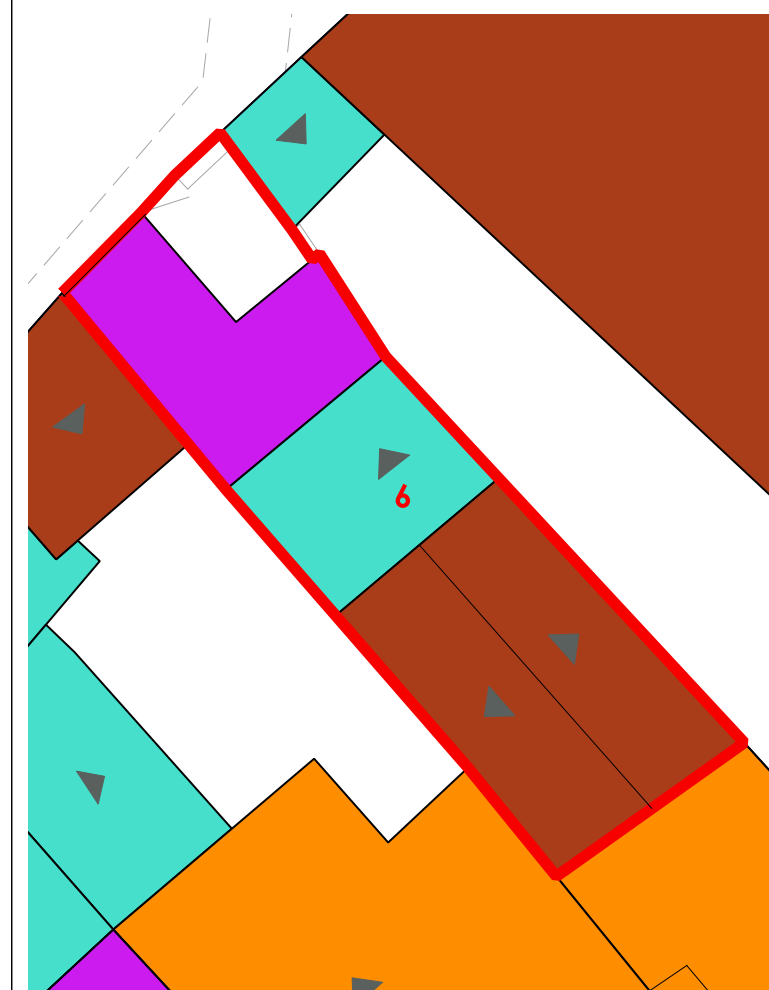

LIVELLO DI TRASFORMABILITA' DELLA UMI: BASSA  
CLASSE DELLA UMI: MISTA

ZONA: A  
Isolato: 19  
idUMI: 06/19  
Superficie Lotto: 77.1 mq  
Superficie Coperta al netto delle tettoie: 69.84 mq  
Superficie Corti e Aree Esterne: 7.26 mq  
Volume: 312.23 mc  
Proprietà: Privata  
Indice Fondiario: 4 mc/mq  
Numero Residenti: 1

UMI di particolare Valenza Storico Documentale: NO

N° Volume	Area	Altezza	Volume	CLASSE	Interventi Ammissibili
16	19.05	2.8	53.35	3	MO - MS - RE - DR
17	15.85	5.2	82.42	2a	MO - MS - RC - RTF
18	34.94	5.05	176.46	1	MO - MS - RC - RTF

VOLUMI

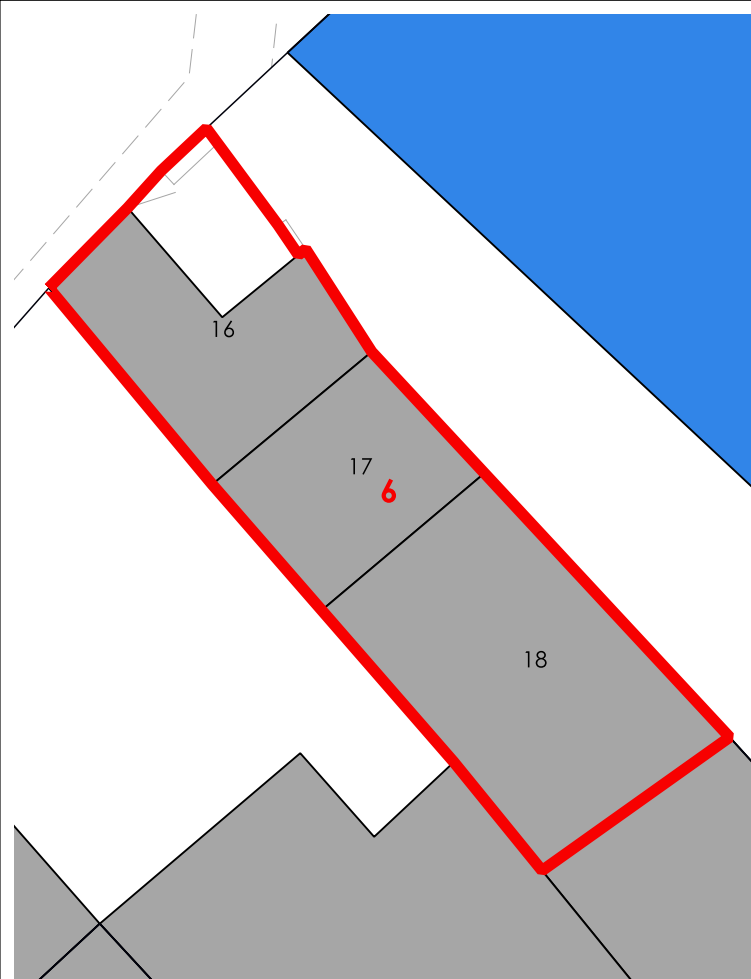

CORTI STORICHE ORIGINARIE

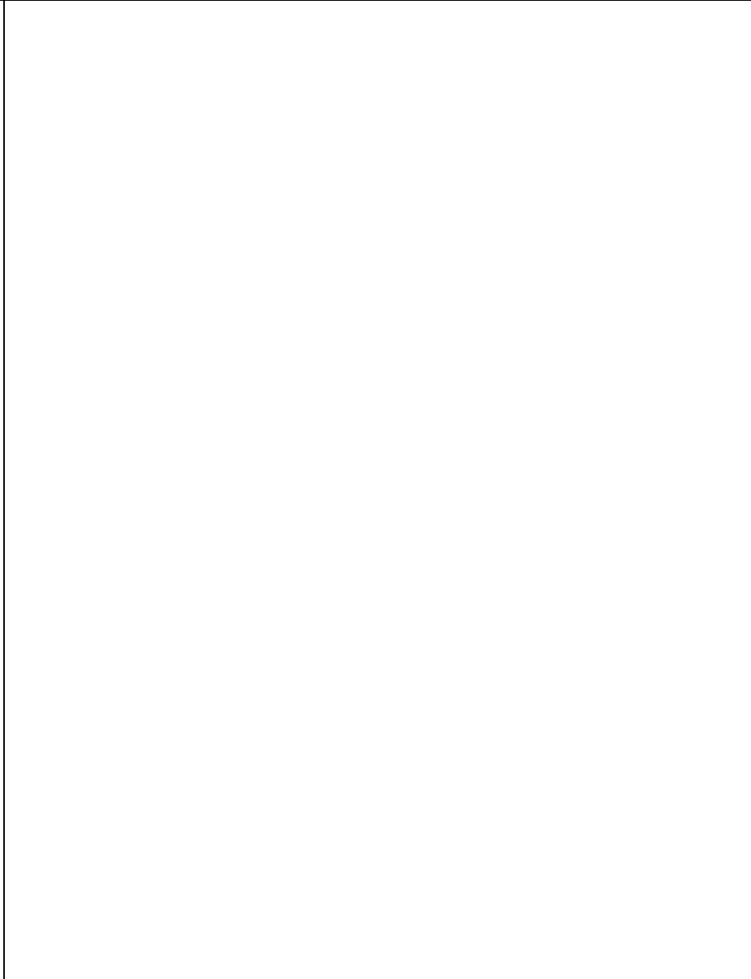

NUOVE EDIFICAZIONI

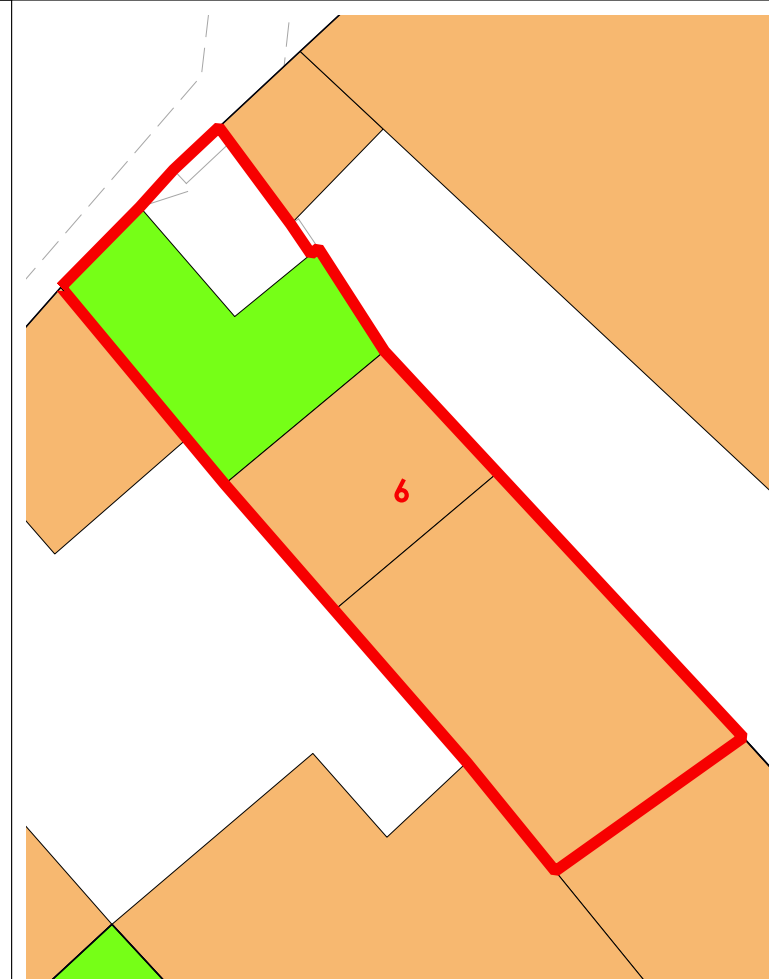

La volumetria pari a zero di alcuni corpi di fabbrica deriva dall'iniziale individuazione, da dati aerofotogrammetrici, degli stessi come tettoie. Le successive analisi hanno evidenziato la trasformazione di tali tettoie in volume.





COMUNE DI SANLURI  
PIANO PARTICOLAREGGIATO CENTRO DI PRIMA E ANTICA FONDAZIONE

Isolato	19
U.M.I.	07

INQUADRAMENTO

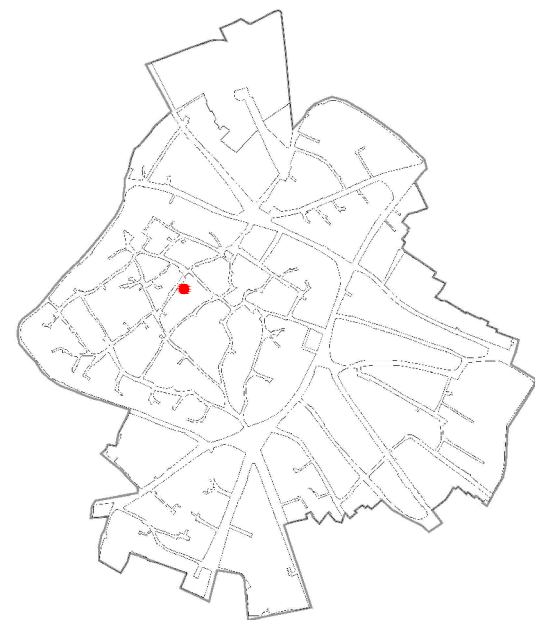

CATASTO STORICO

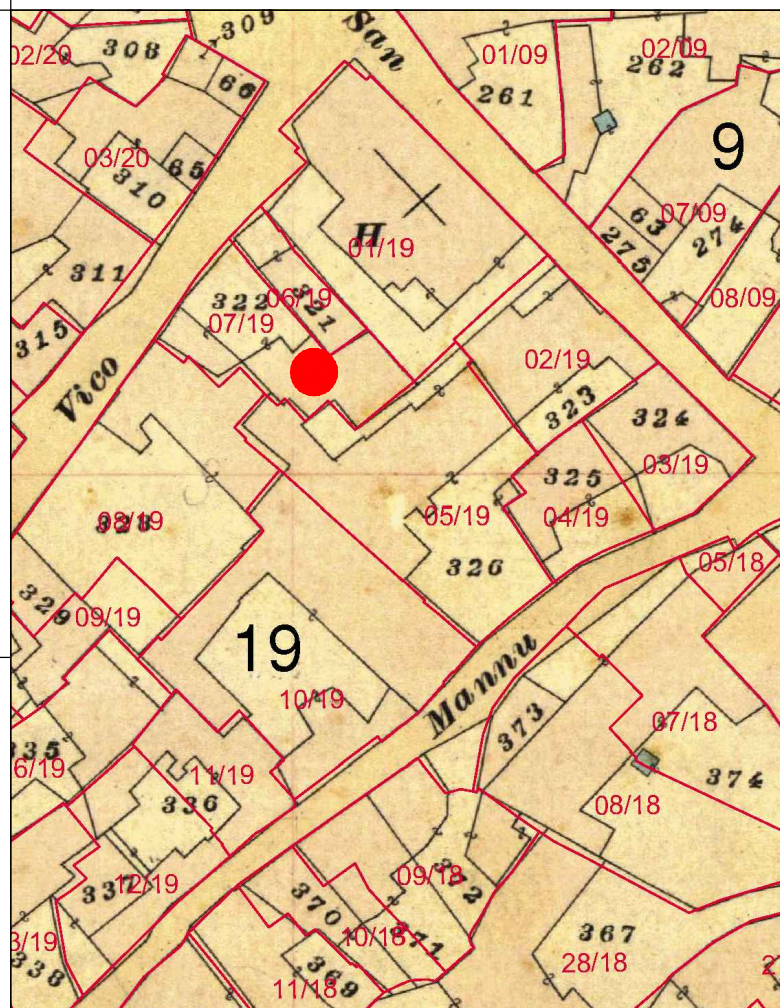

CATASTO ATTUALE

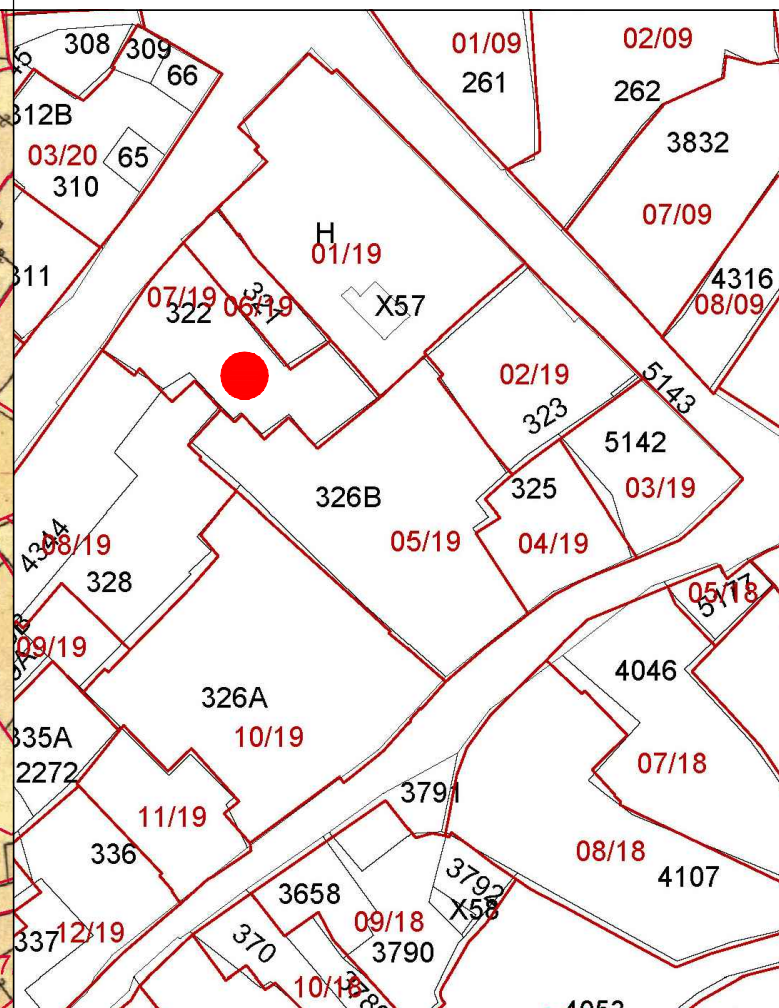

PROFILO STRADALE



DATI IDENTIFICATIVI

Catastali attuali: 322  
Catastali storici: 322

DESTINAZIONE D'USO  
Residenziale

ORTOFOTO



AEROFOTOGRAMMETRIA



FOTO 45°





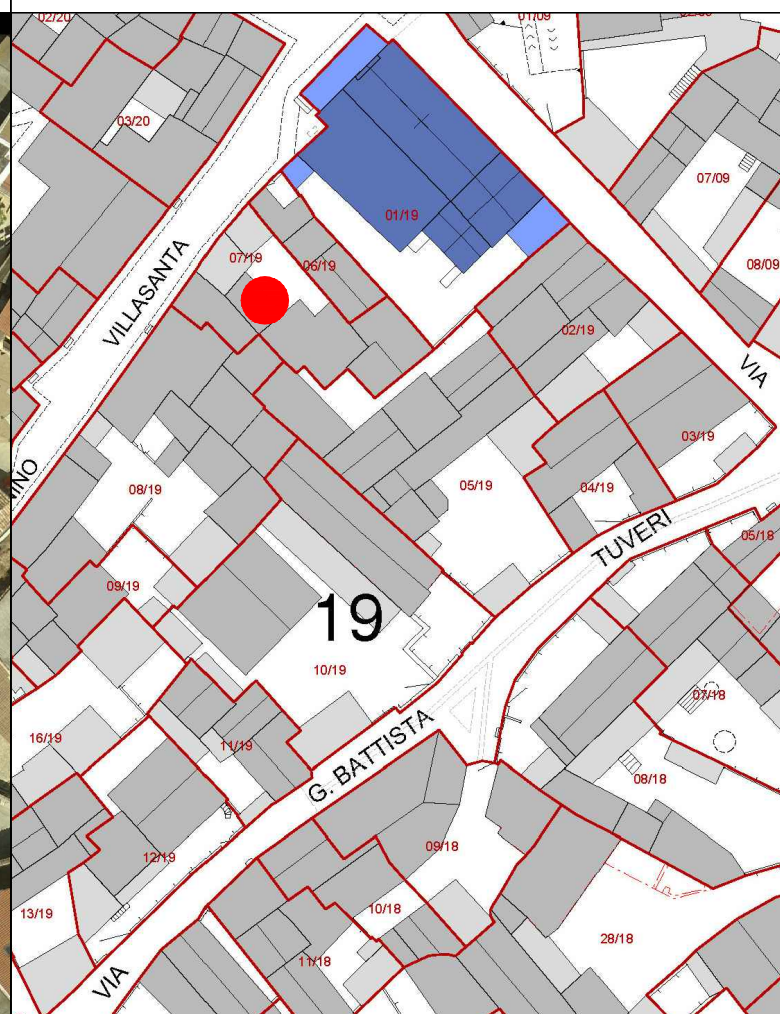

INQUADRAMENTO

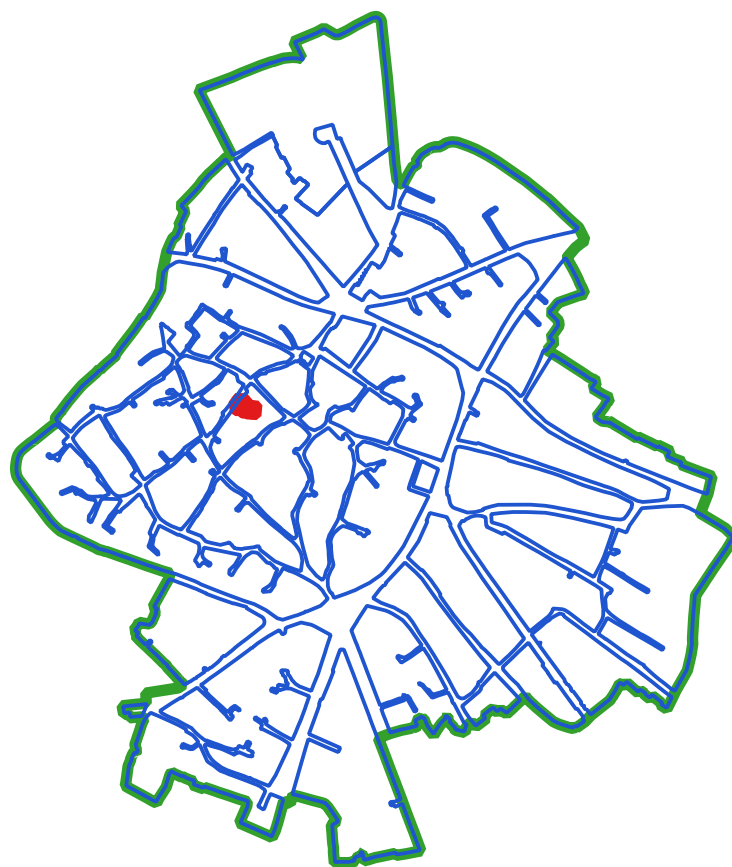

CLASSI DI TRASFORMABILITA'

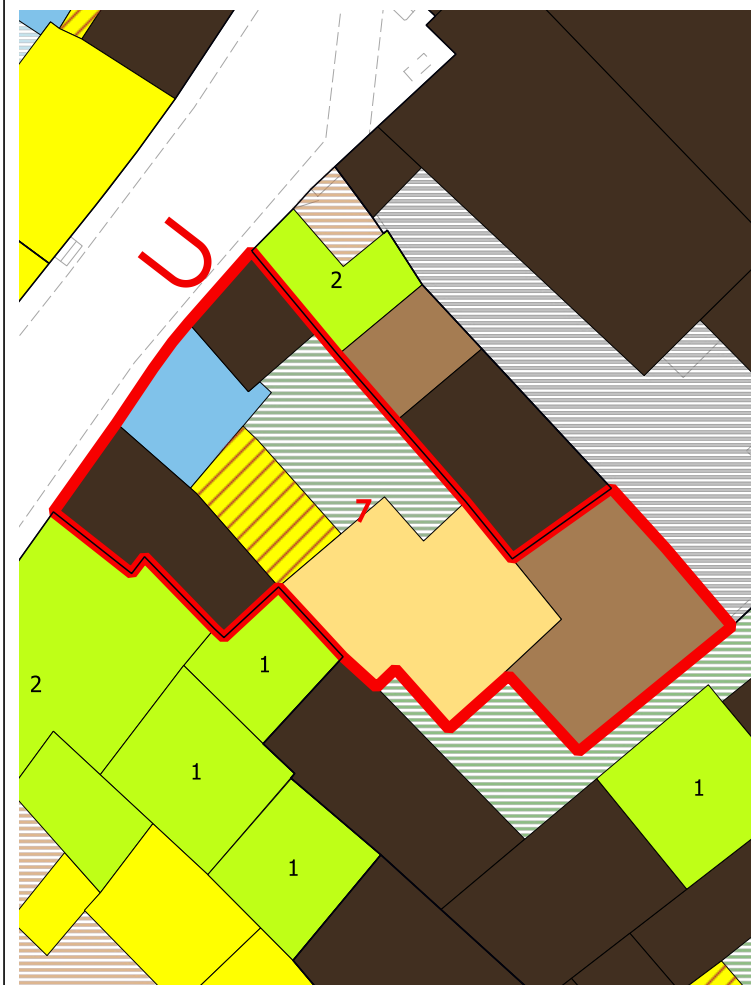

COPERTURE

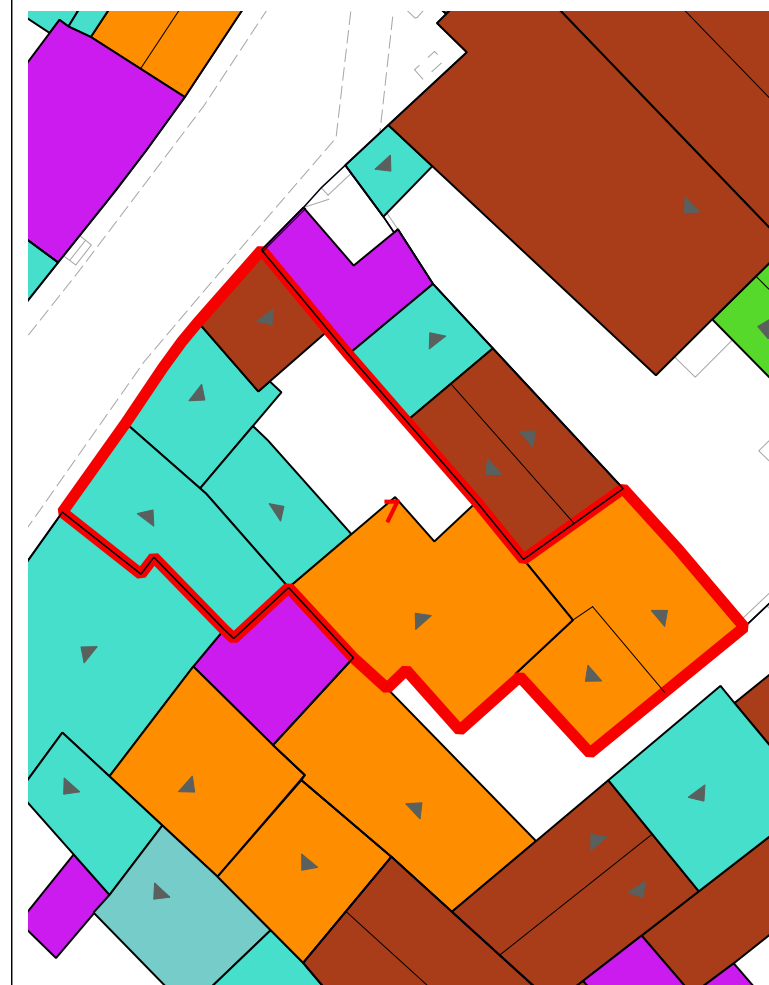

LIVELLO DI TRASFORMABILITA' DELLA UMI: BASSA  
 CLASSE DELLA UMI: MISTA

ZONA: A  
 Isolato: 19  
 idUMI: 07/19  
 Superficie Lotto: 231.24 mq  
 Superficie Coperta al netto delle tettoie: 156.64 mq  
 Superficie Corti e Aree Esterne: 74.6 mq  
 Volume: 406.94 mc  
 Proprietà: Privata  
 Indice Fondiario: 1.8 mc/mq  
 Numero Residenti: 1

UMI di particolare Valenza Storico Documentale: NO

N° Volume	Area	Altezza	Volume	CLASSE	Interventi Ammissibili
19	51.4	2.72	139.81	2a	MO - MS - RC - RTF
20	57.62	2.51	144.62	2b	MO - MS - RE - RC - RTF
21	32.76	3.74	122.51	1	MO - MS - RC - RTF

VOLUMI

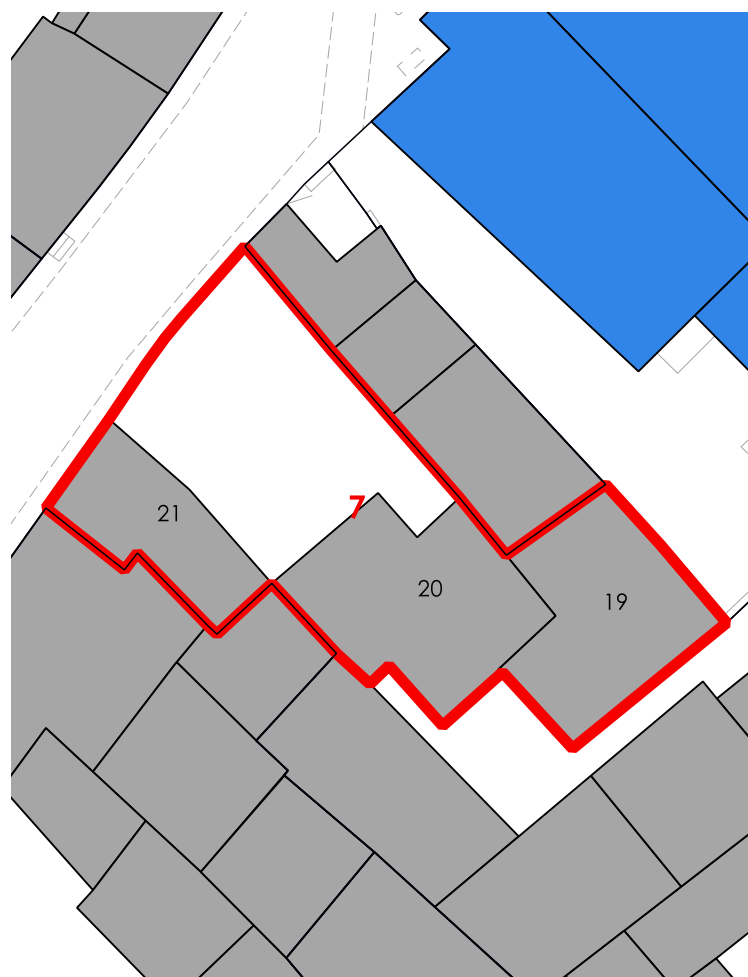

CORTI STORICHE ORIGINARIE

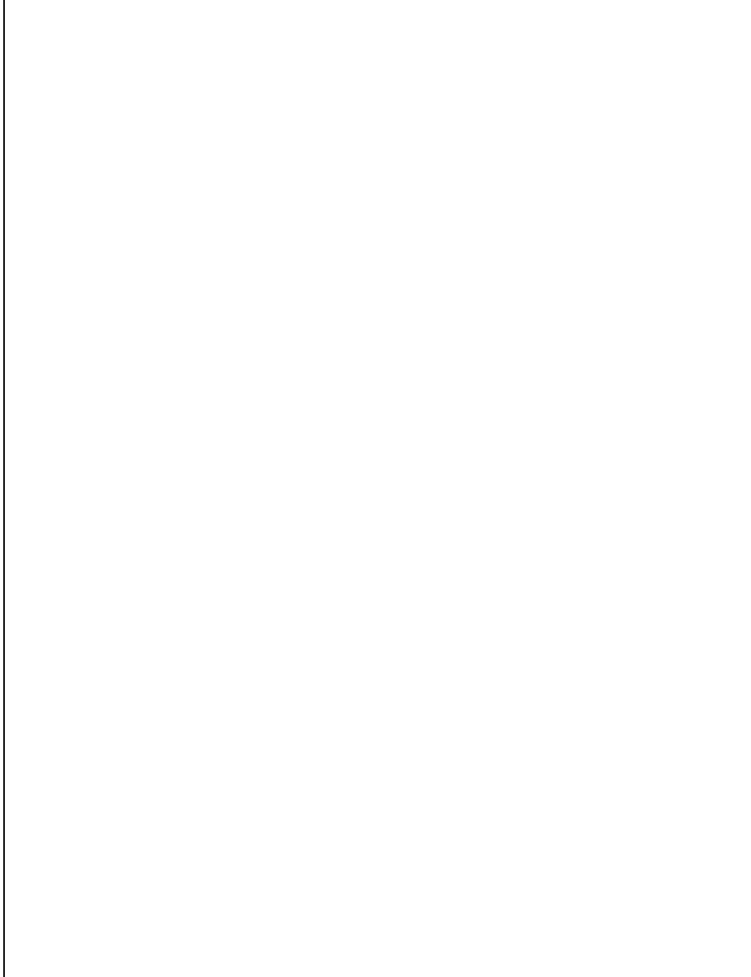

NUOVE EDIFICAZIONI

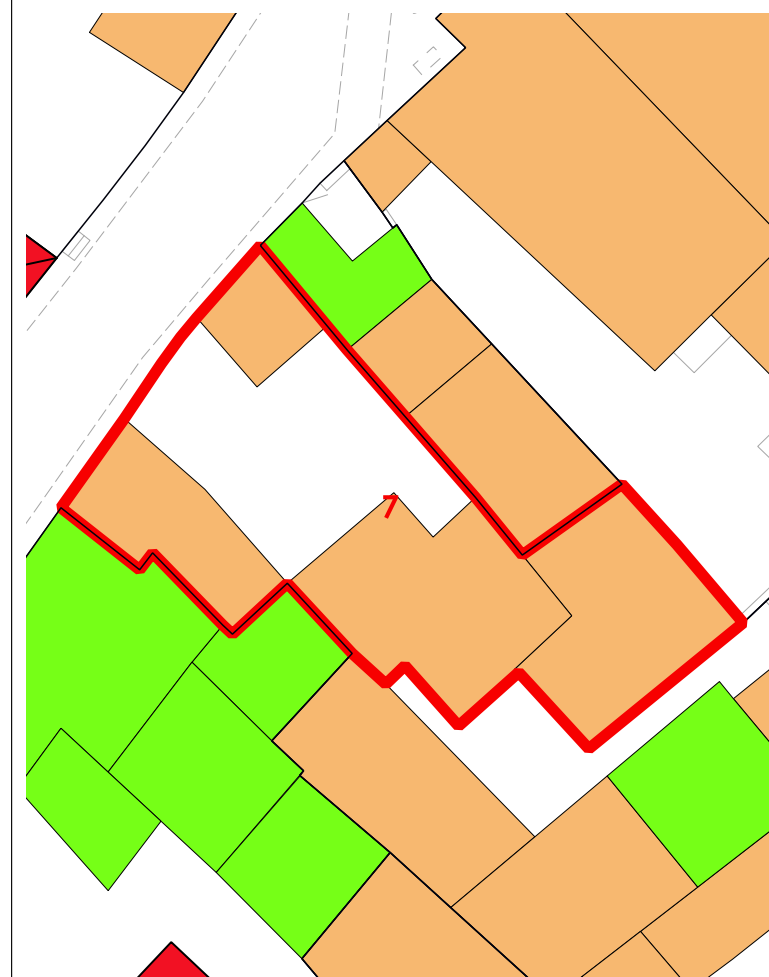

La volumetria pari a zero di alcuni corpi di fabbrica deriva dall'iniziale individuazione, da dati aerofotogrammetrici, degli stessi come tettoie. Le successive analisi hanno evidenziato la trasformazione di tali tettoie in volume.





**COMUNE DI SANLURI**  
**PIANO PARTICOLAREGGIATO CENTRO DI PRIMA E ANTICA FONDAZIONE**

Isolato	19
U.M.I.	08

**INQUADRAMENTO**

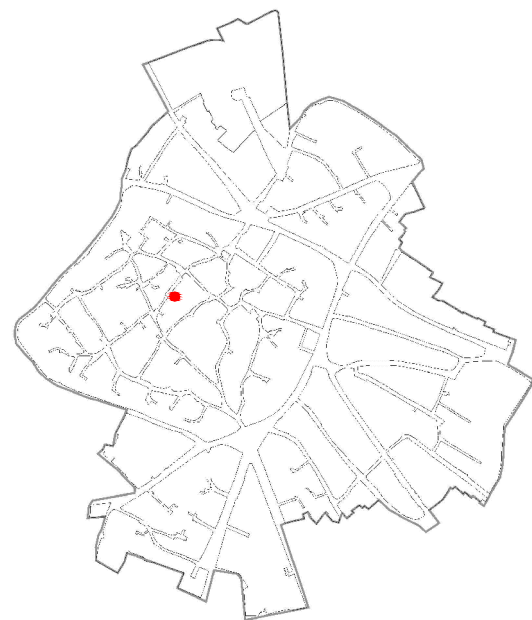

**CATASTO STORICO**

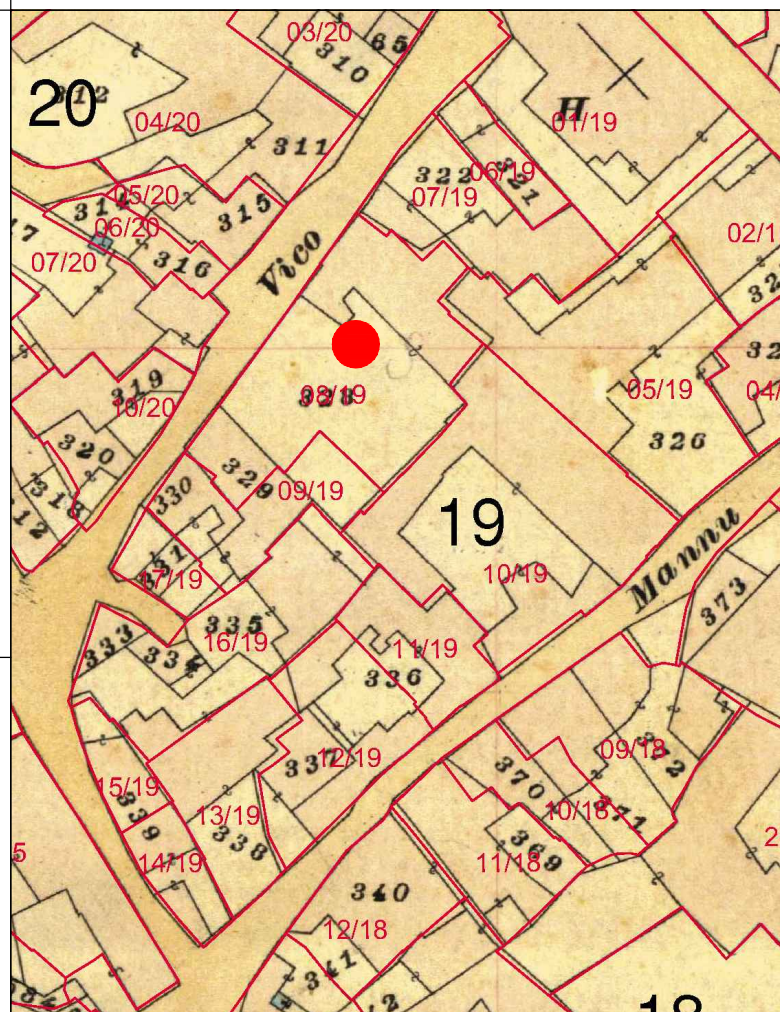

**CATASTO ATTUALE**

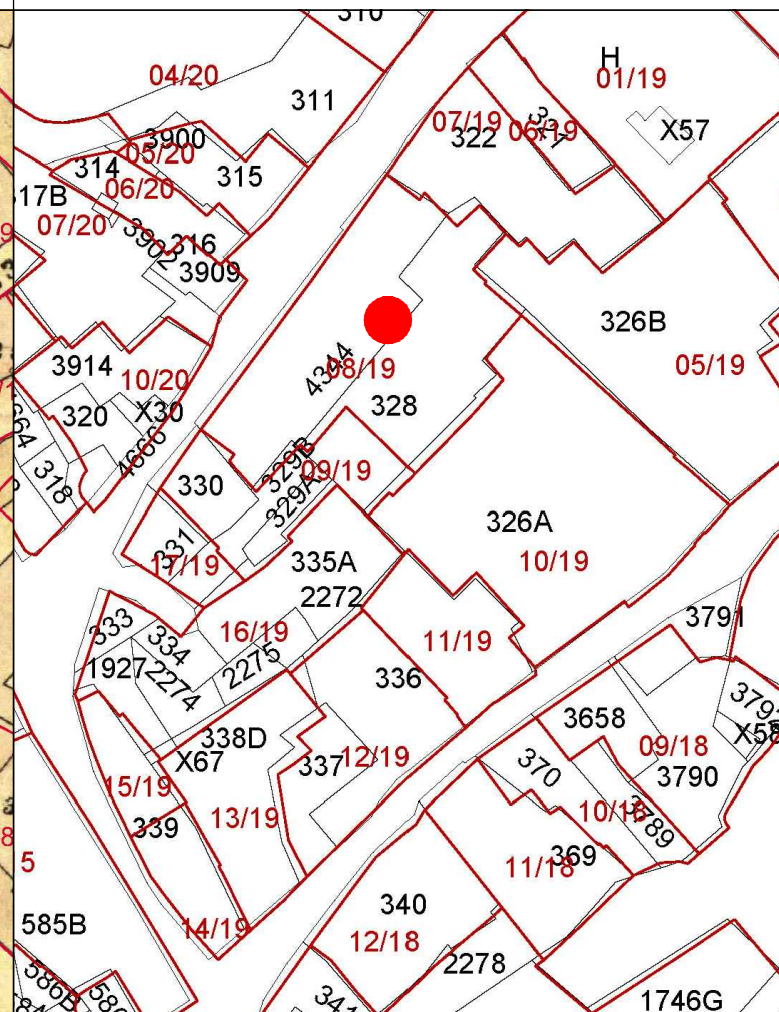

**PROFILO STRADALE**

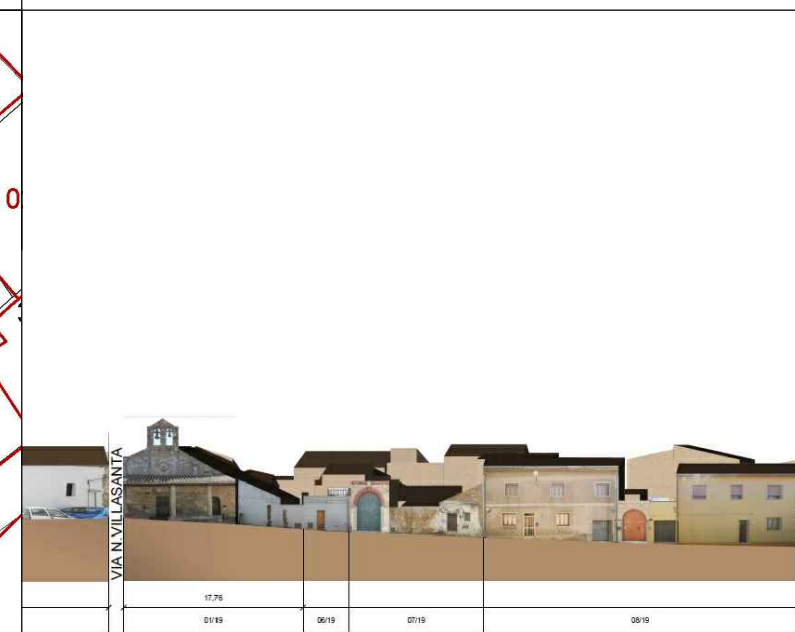

VIA N. VILLASANTA

**DATI IDENTIFICATIVI**

Catastali attuali: 328p, 4344  
 Catastali storici: 328p, 329p

**DESTINAZIONE D'USO**  
 Residenziale

**ORTOFOTO**

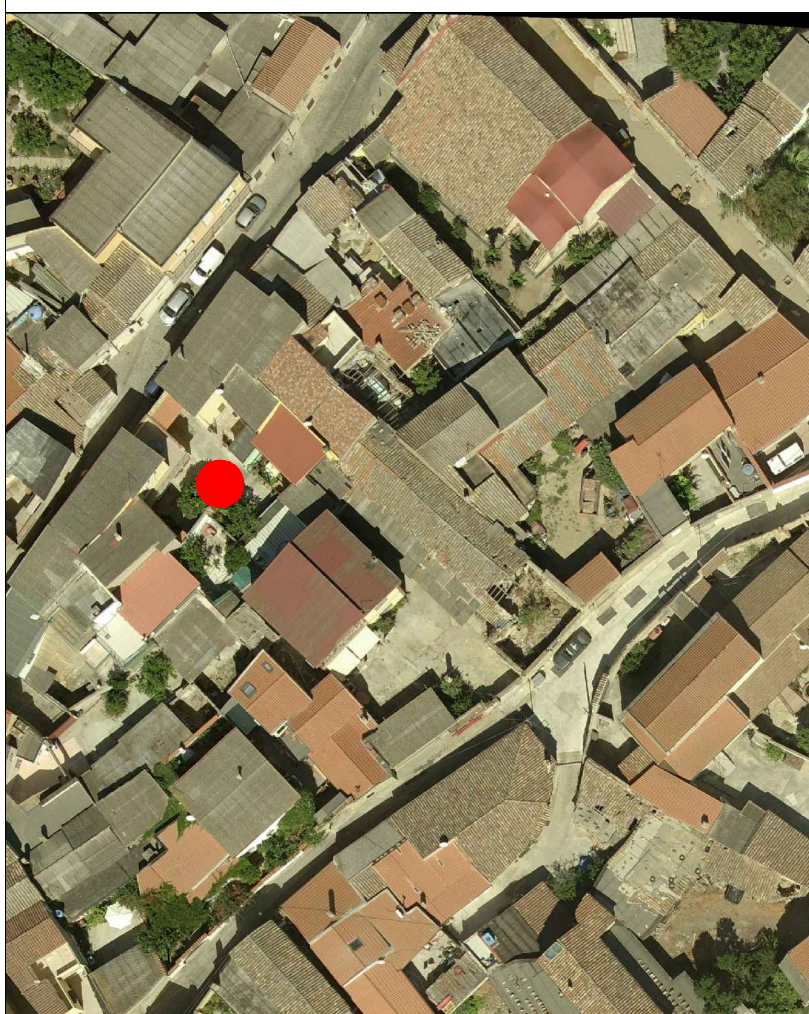

**AEROFOTOGRAMMETRIA**

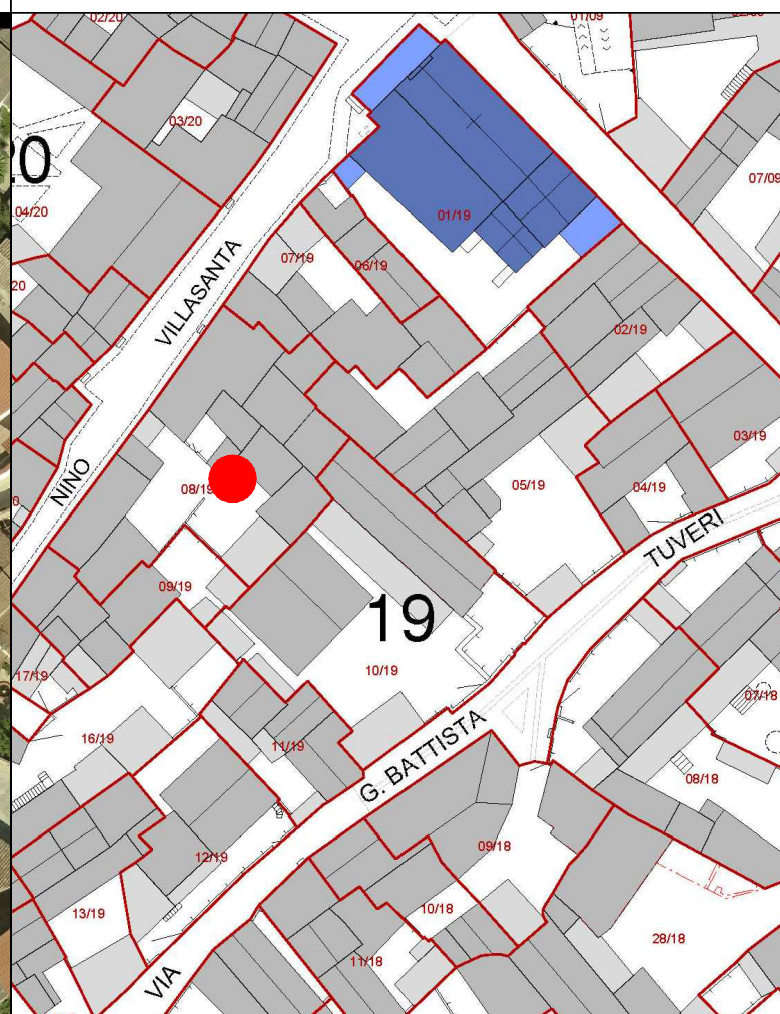

**FOTO 45°**







LIVELLO DI TRASFORMABILITA' DELLA UMI: ALTA  
CLASSE DELLA UMI: 3 PREVALEN

ZONA: A  
Isolato: 19  
idUMI: 08/19  
Superficie Lotto: 506.69 mq  
Superficie Coperta al netto delle tettoie: 345.92 mq  
Superficie Corti e Aree Esterne: 160.77 mq  
Volume: 2192.66 mc  
Proprietà: Privata  
Indice Fondiario: 4.3 mc/mq  
Numero Residenti: 11

UMI di particolare Valenza Storico Documentale: NO

INQUADRAMENTO

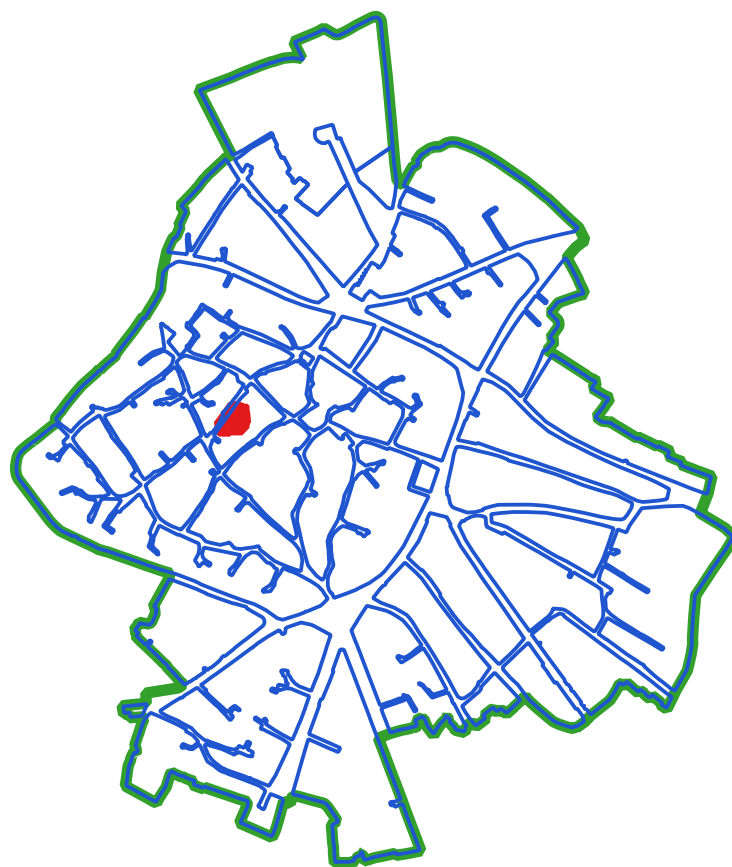

CLASSI DI TRASFORMABILITA'

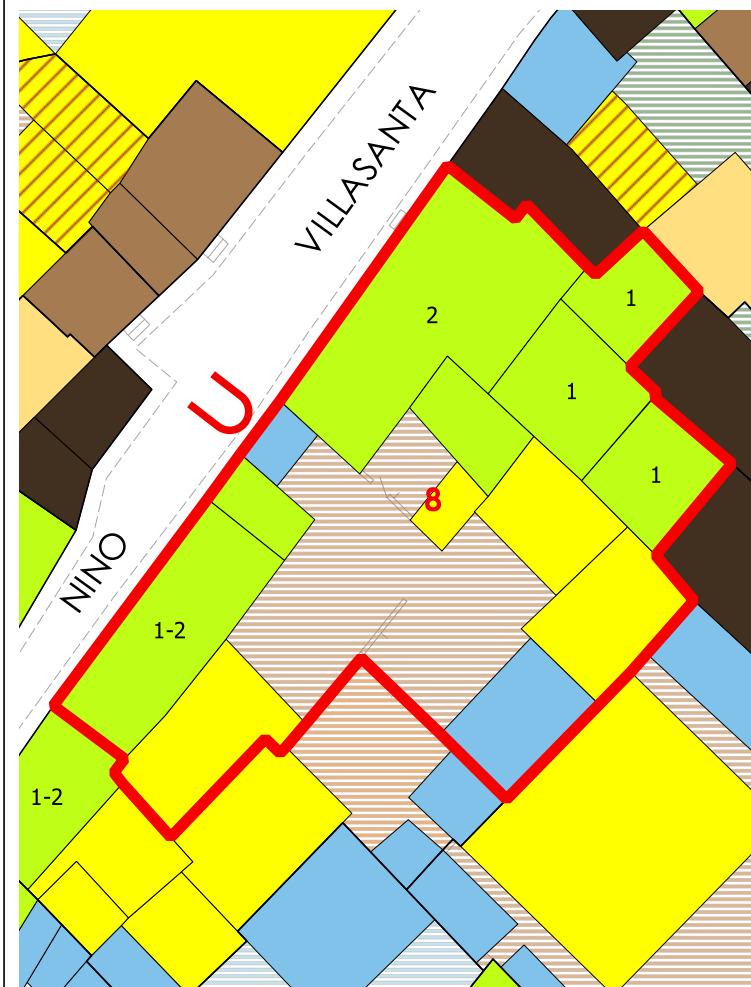

COPERTURE



N° Volume	Area	Altezza	Volume	CLASSE	Interventi Ammissibili
22	20.3	3.25	65.97	3	MO - MS - RE - DR
23	90.59	7.19	651.33	3	MO - MS - RE - DR
24	33.01	6.94	229.09	3	MO - MS - RE - DR
25	17.53	7	122.72	3	MO - MS - RE - DR
26	25.92	5.9	152.92	4	MO - MS - RE - DR
27	32.56	4.34	141.31	4	MO - MS - RE - DR
28	25.62	5.84	149.62	3	MO - MS - RE - DR
44	35.84	6.69	239.77	4	MO - MS - RE - DR
45	53.25	7.54	401.51	3	MO - MS - RE - DR
46	11.3	3.4	38.42	3	MO - MS - RE - DR

VOLUMI



CORTI STORICHE ORIGINARIE

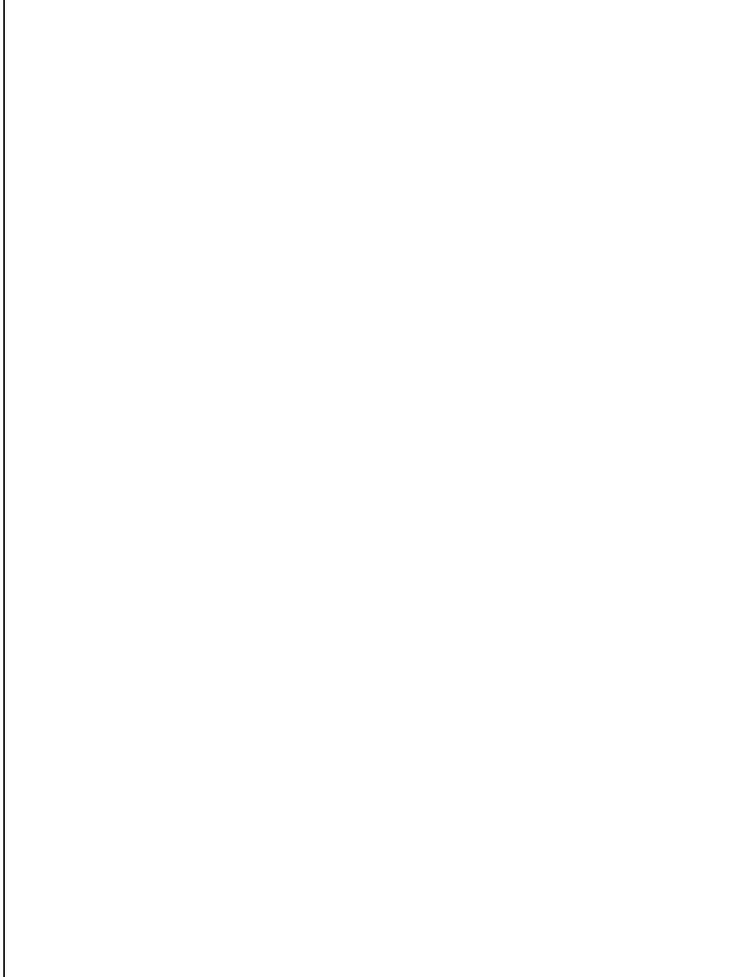

NUOVE EDIFICAZIONI

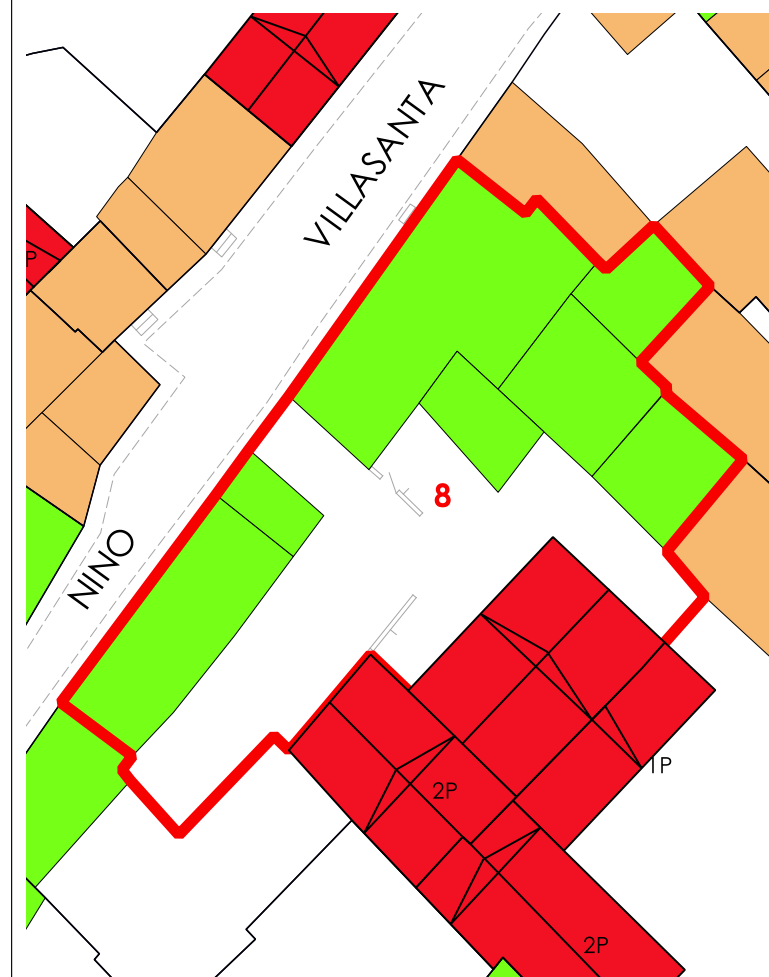





**COMUNE DI SANLURI**  
**PIANO PARTICOLAREGGIATO CENTRO DI PRIMA E ANTICA FONDAZIONE**

Isolato	19
U.M.I.	09

**INQUADRAMENTO**



**CATASTO STORICO**

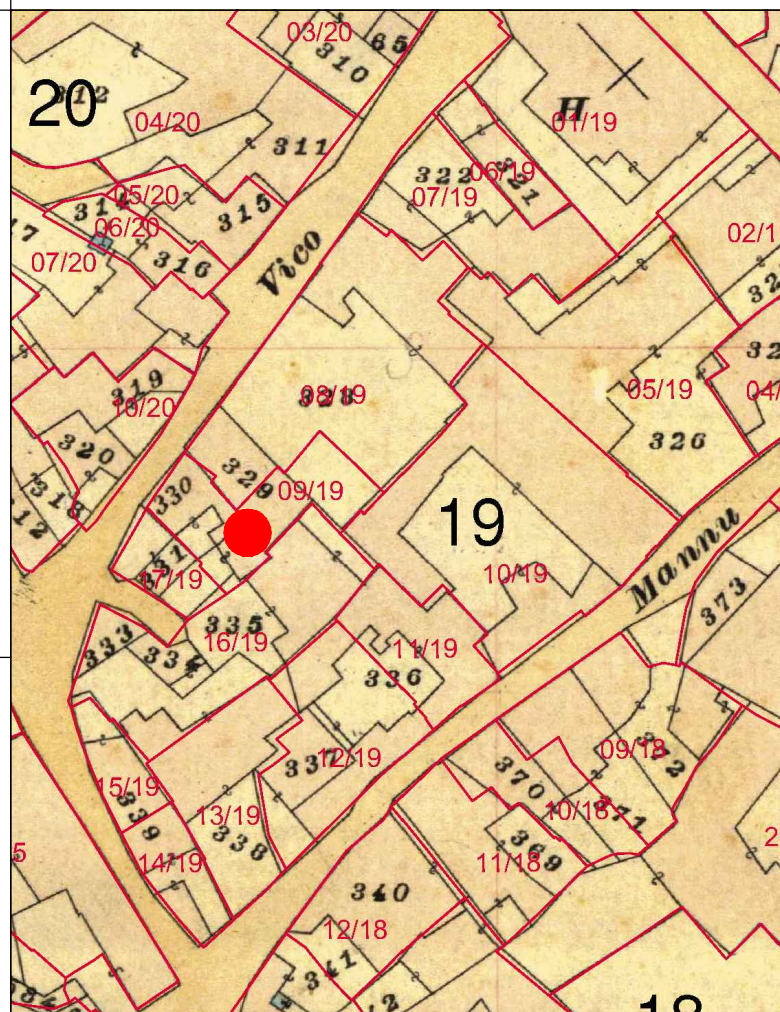

**CATASTO ATTUALE**

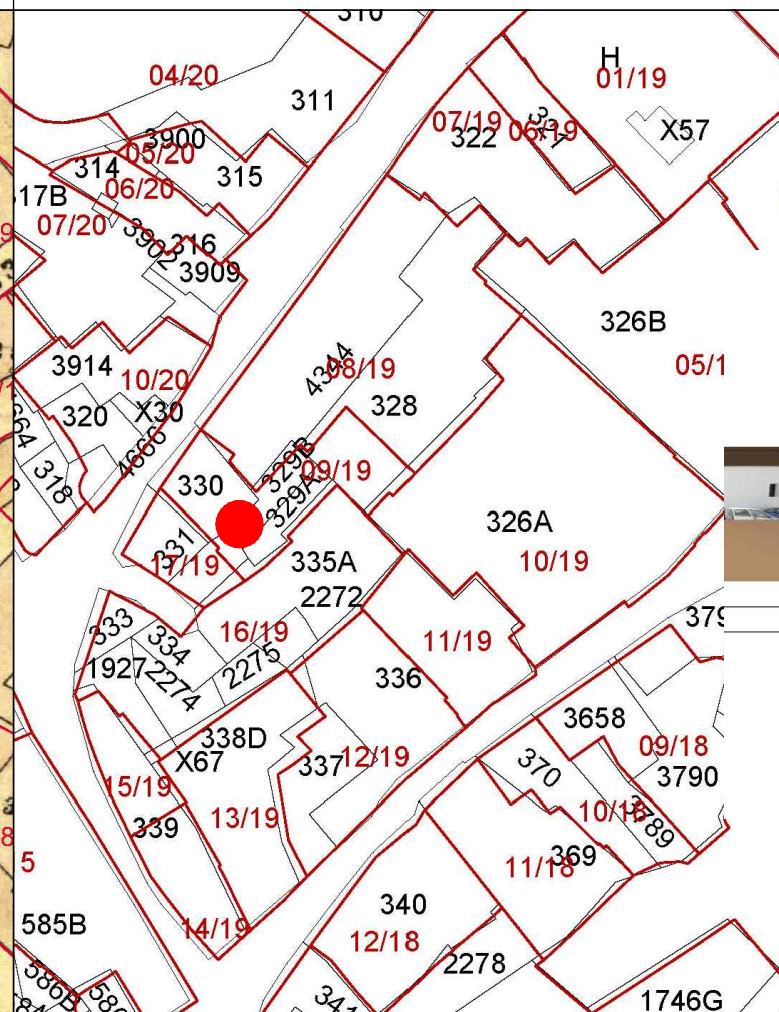

**PROFILO STRADALE**

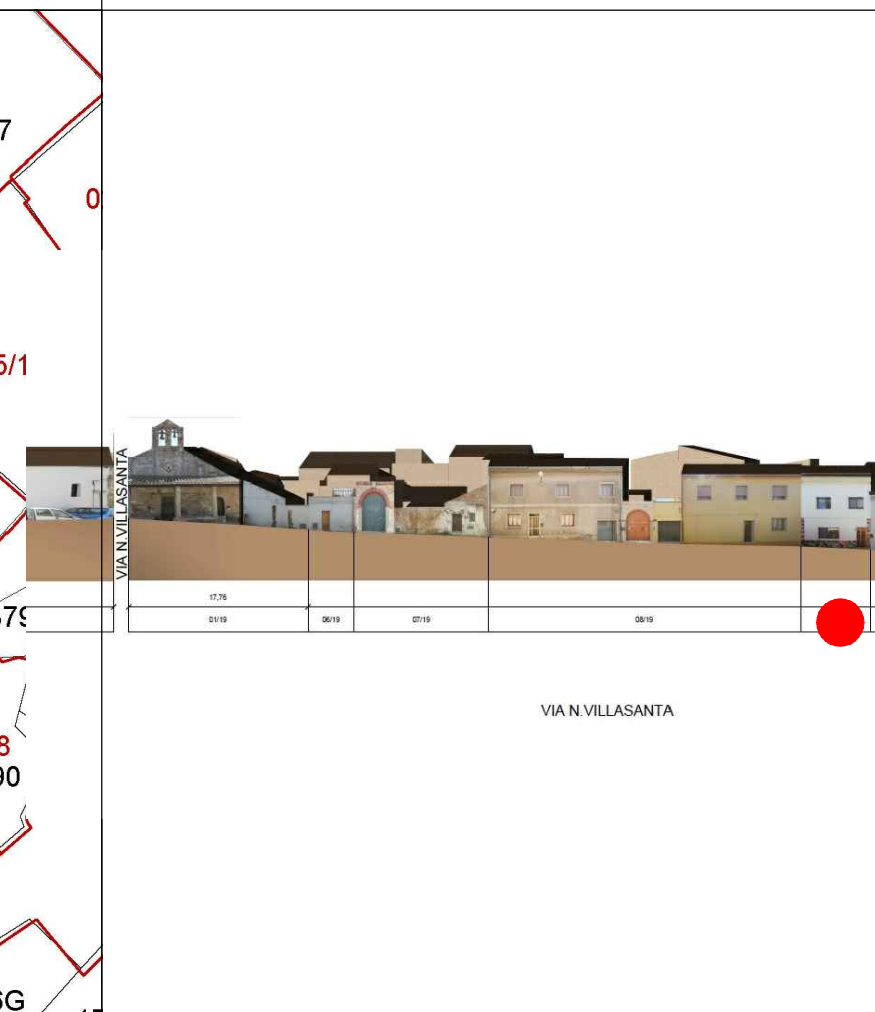

**DATI IDENTIFICATIVI**

Catastali attuali: 330, 329B, 329A, 328p  
Catastali storici: 330, 329p, 328p

**DESTINAZIONE D'USO**  
Residenziale

**ORTOFOTO**

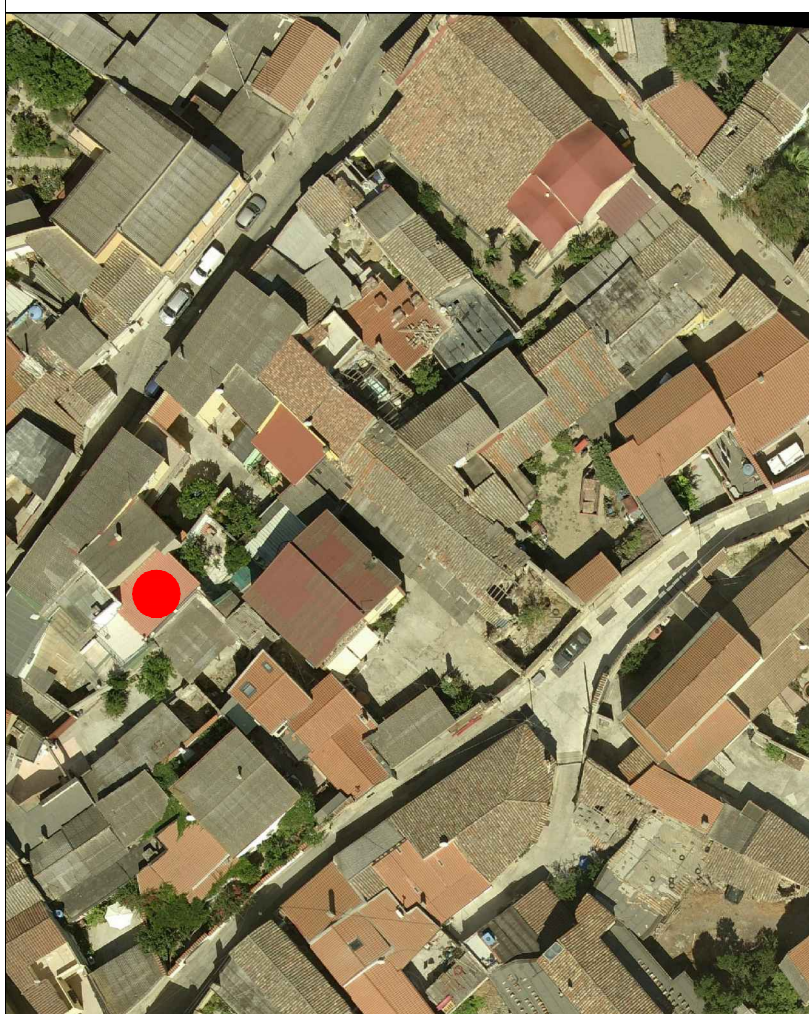

**AEROFOTOGRAMMETRIA**

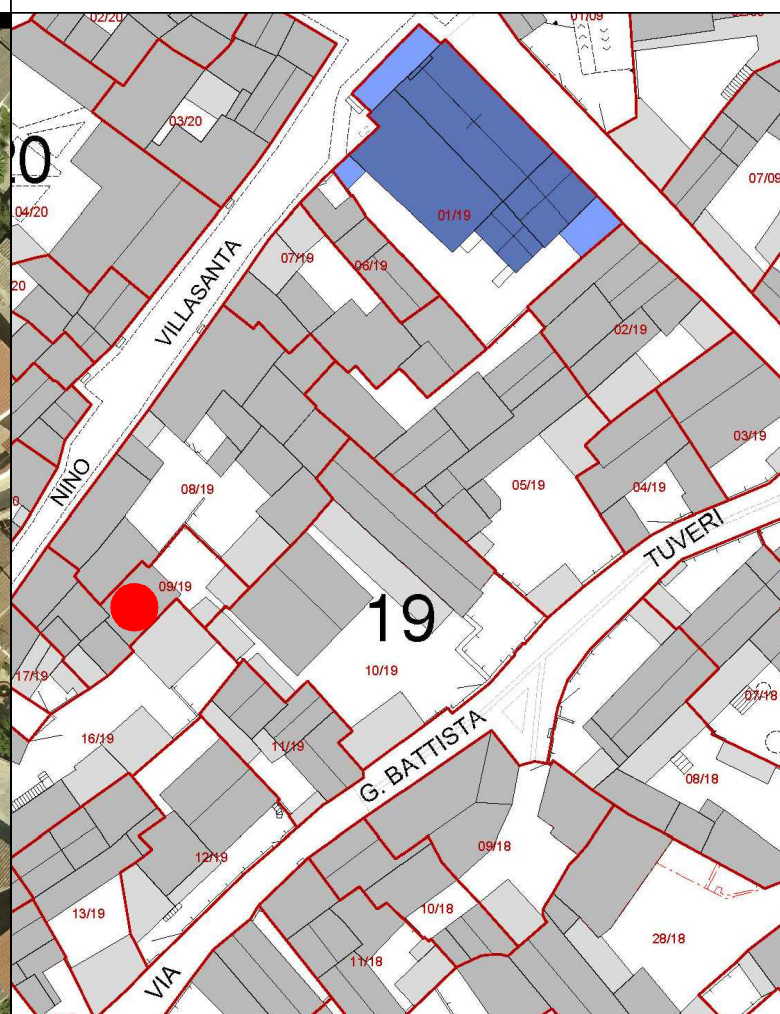

**FOTO 45°**







COMUNE DI SANLURI  
PIANO PARTICOLAREGGIATO CENTRO DI ANTICA E PRIMA FORMAZIONE

Isolato 19  
U.M.I. 9

INQUADRAMENTO

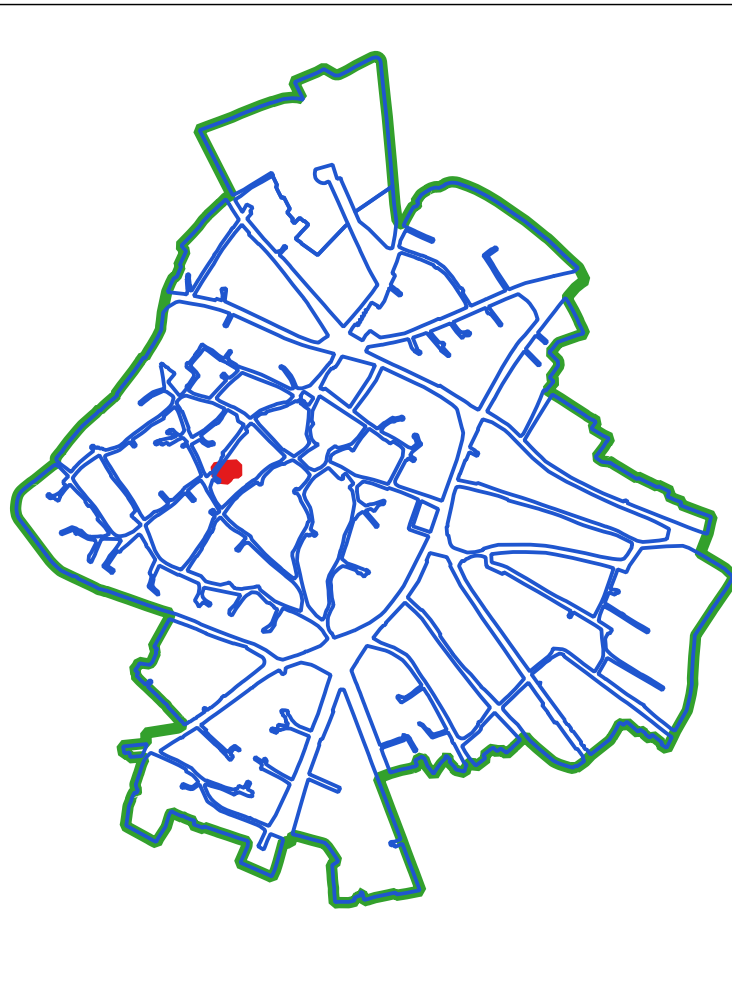

CLASSI DI TRASFORMABILITA'

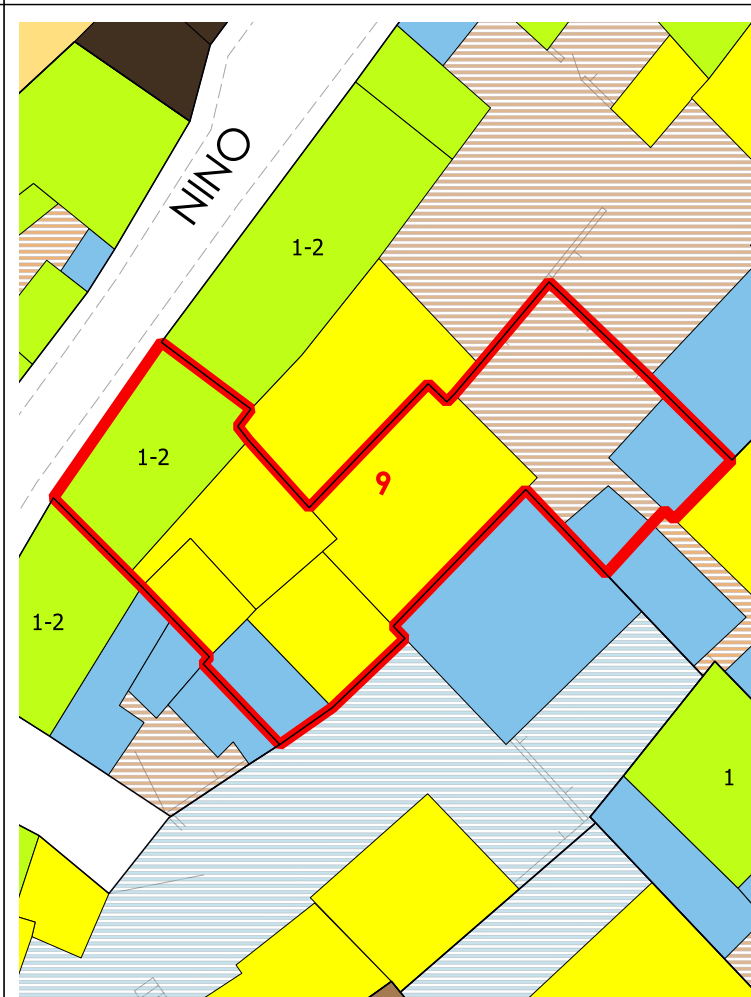

COPERTURE



VOLUMI



CORTI STORICHE ORIGINARIE

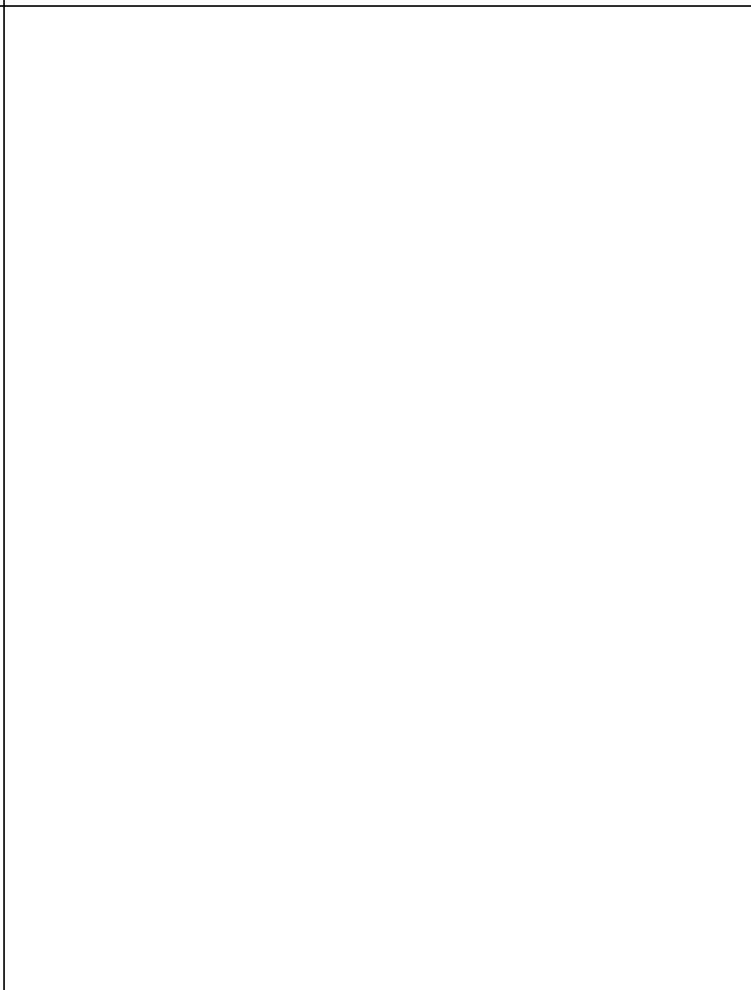

NUOVE EDIFICAZIONI

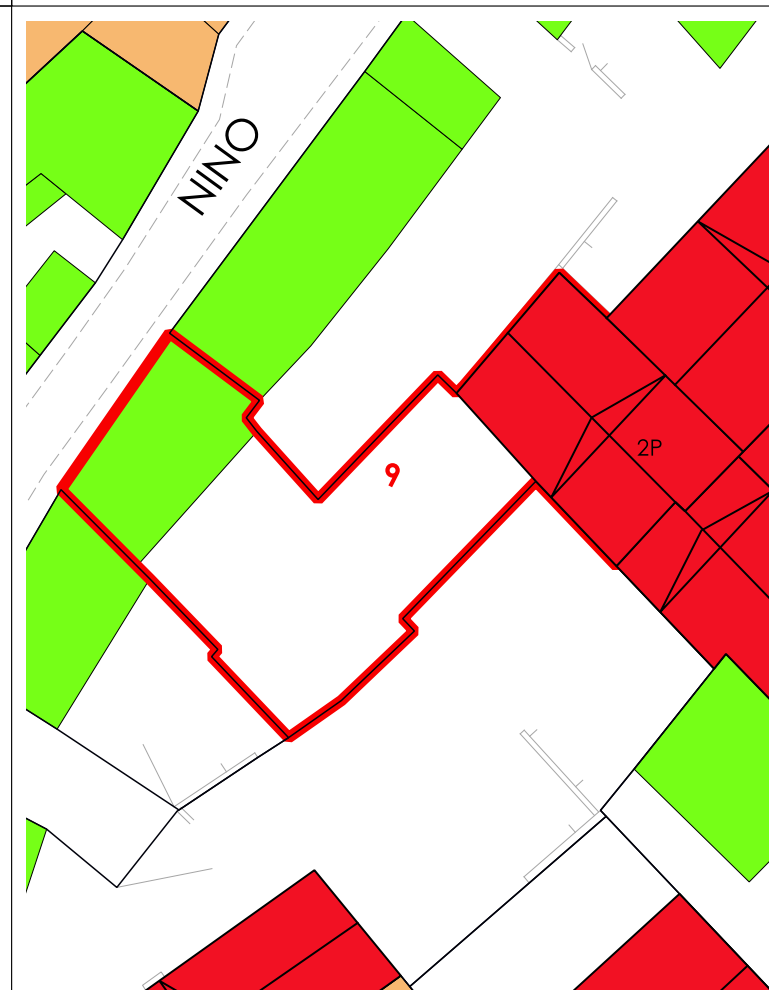

LIVELLO DI TRASFORMABILITA' DELLA UMI: ALTA  
CLASSE DELLA UMI: 4 PREVALEN

ZONA: A  
Isolato: 19  
idUMI: 09/19  
Superficie Lotto: 177.89 mq  
Superficie Coperta al netto delle tettoie: 115.54 mq  
Superficie Corti e Aree Esterne: 62.35 mq  
Volume: 648.79 mc  
Proprietà: Privata  
Indice Fondiario: 3.6 mc/mq  
Numero Residenti: 4

UMI di particolare Valenza Storico Documentale: NO

N° Volume	Area	Altezza	Volume	CLASSE	Interventi Ammissibili
38	16.7	4.05	67.63	4	MO - MS - RE - DR
39	20.41	7.13	145.56	4	MO - MS - RE - DR
40	8.91	3.69	32.87	4	MO - MS - RE - DR
42	31.13	7.88	245.32	3	MO - MS - RE - DR
43	38.39	4.1	157.41	4	MO - MS - RE - DR

La volumetria pari a zero di alcuni corpi di fabbrica deriva dall'iniziale individuazione, da dati aerofotogrammetrici, degli stessi come tettoie. Le successive analisi hanno evidenziato la trasformazione di tali tettoie in volume.





**COMUNE DI SANLURI**  
**PIANO PARTICOLAREGGIATO CENTRO DI PRIMA E ANTICA FONDAZIONE**

Isolato	19
U.M.I.	10

**INQUADRAMENTO**

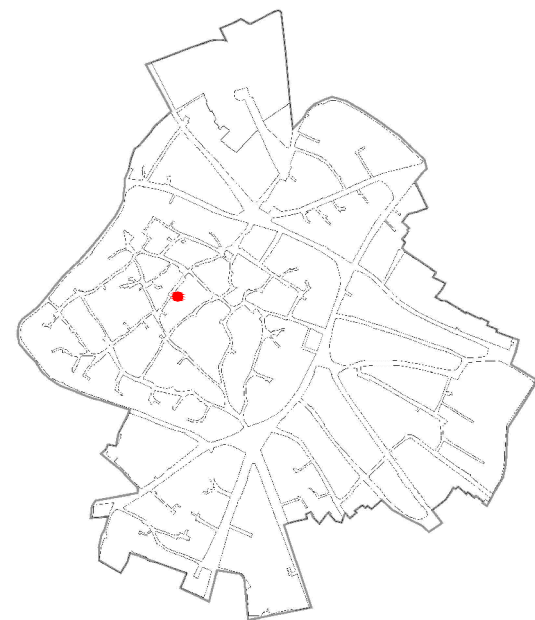

**CATASTO STORICO**

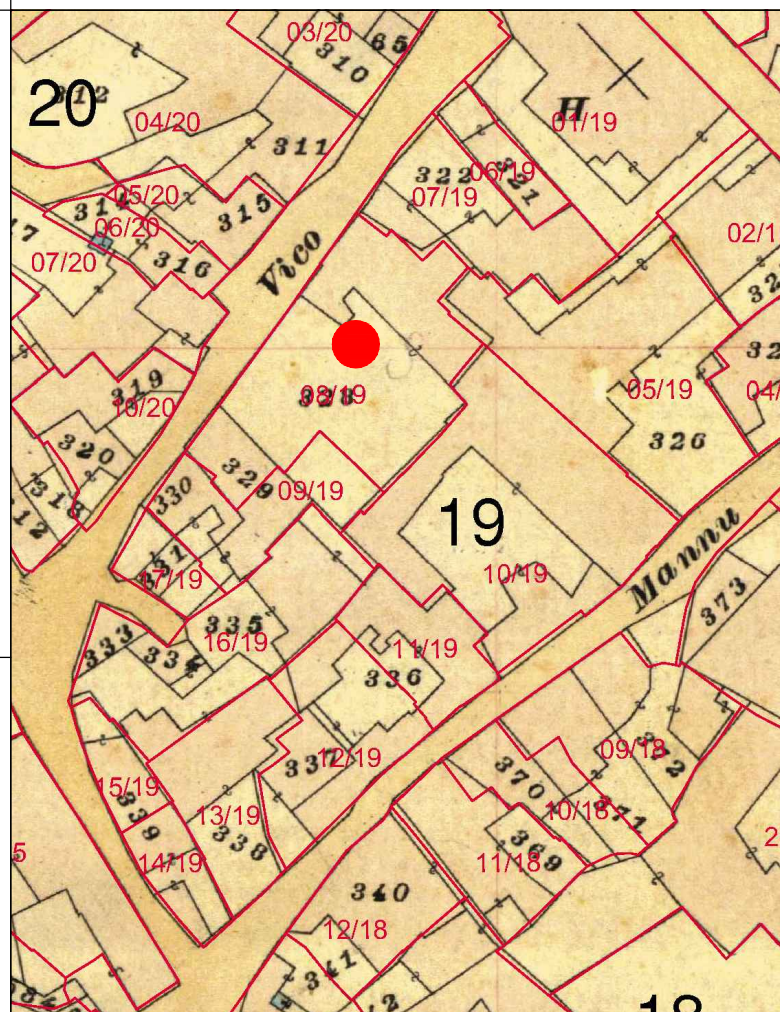

**CATASTO ATTUALE**

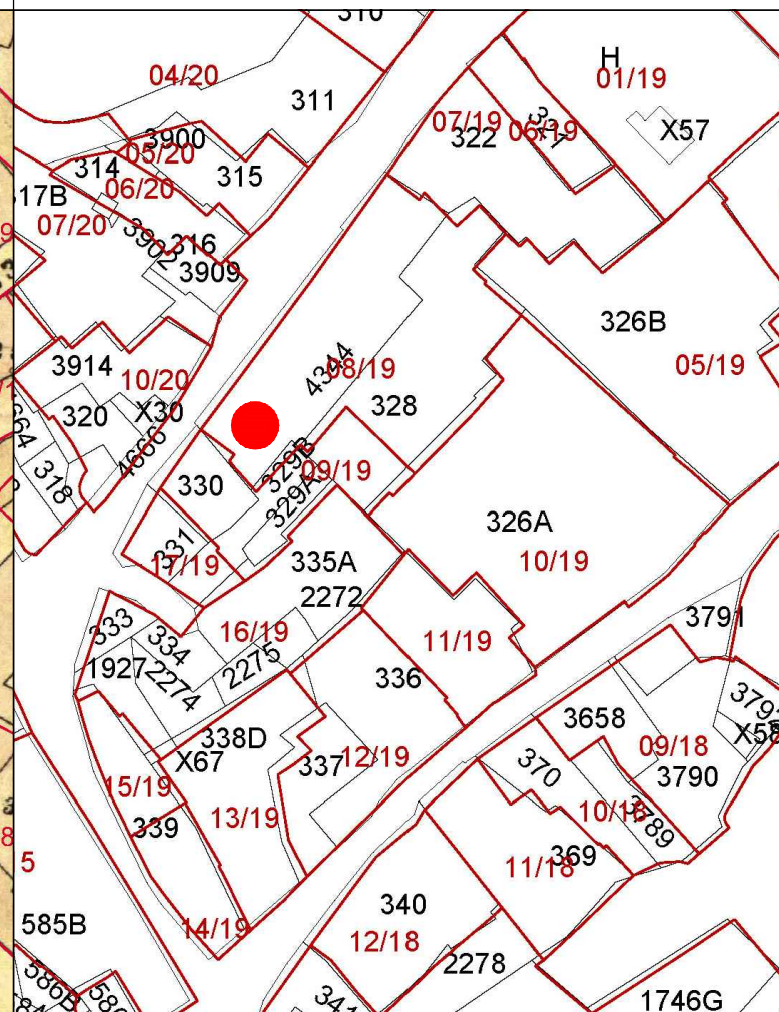

**PROFILO STRADALE**



**DATI IDENTIFICATIVI**  
 Catastali attuali: 330, 329B, 329A, 328p  
 Catastali storici: 330, 329p, 328p

**DESTINAZIONE D'USO**  
 Residenziale

**ORTOFOTO**

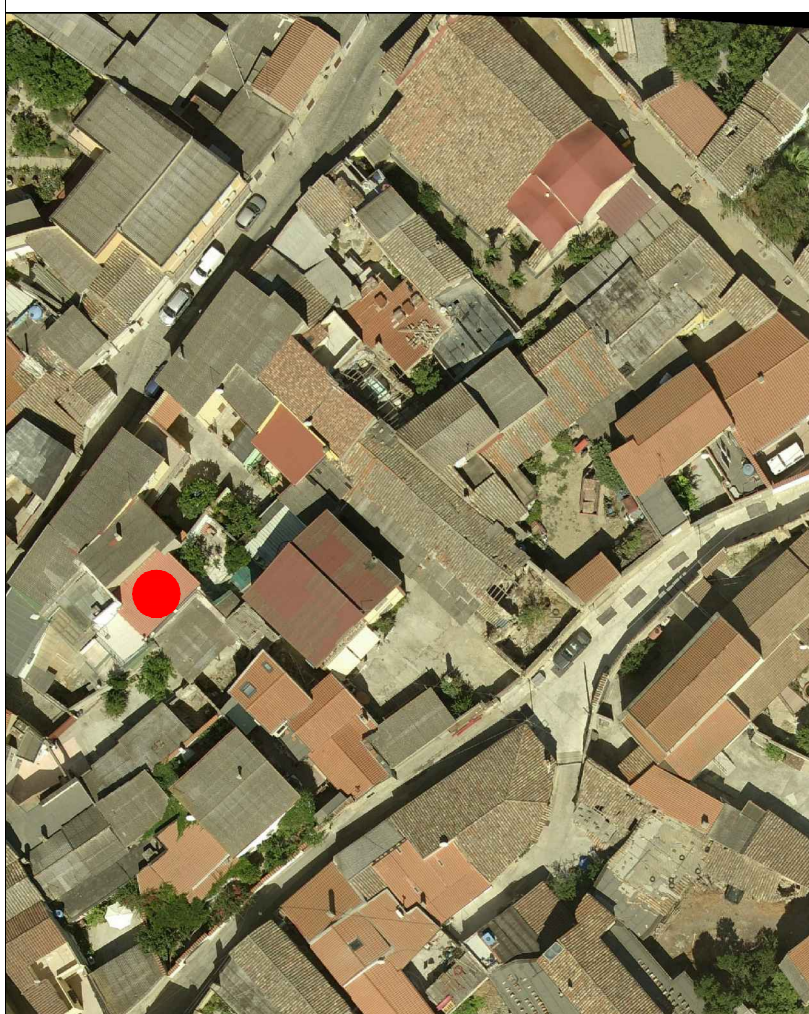

**AEROFOTOGRAMMETRIA**

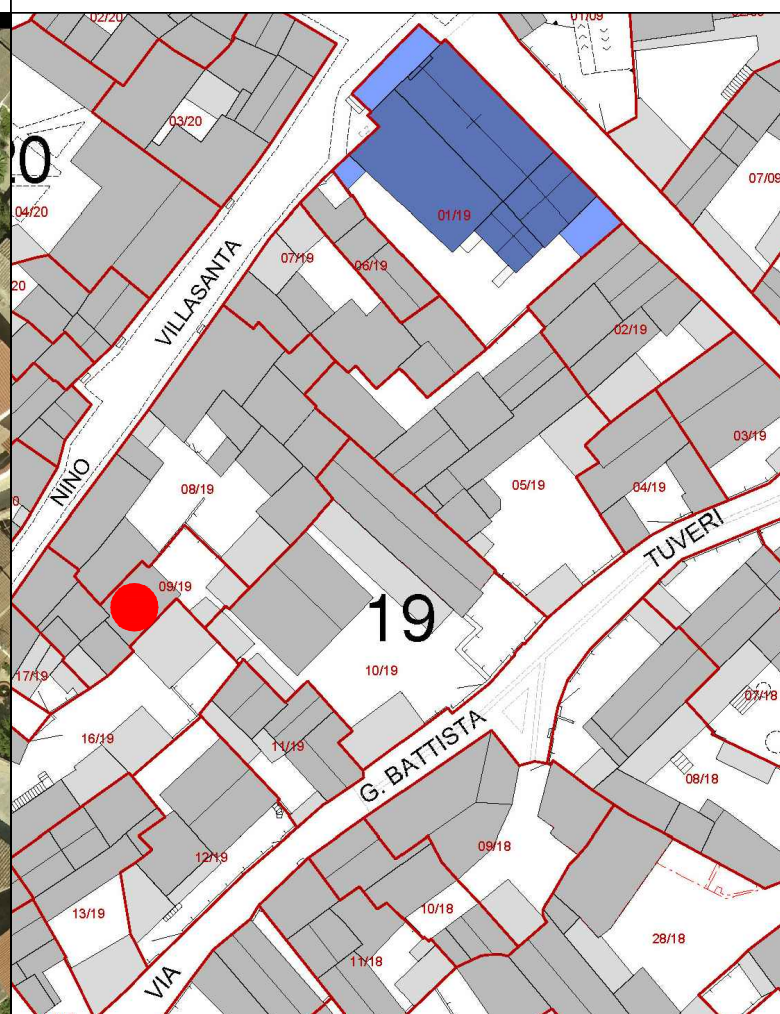

**FOTO 45°**







INQUADRAMENTO

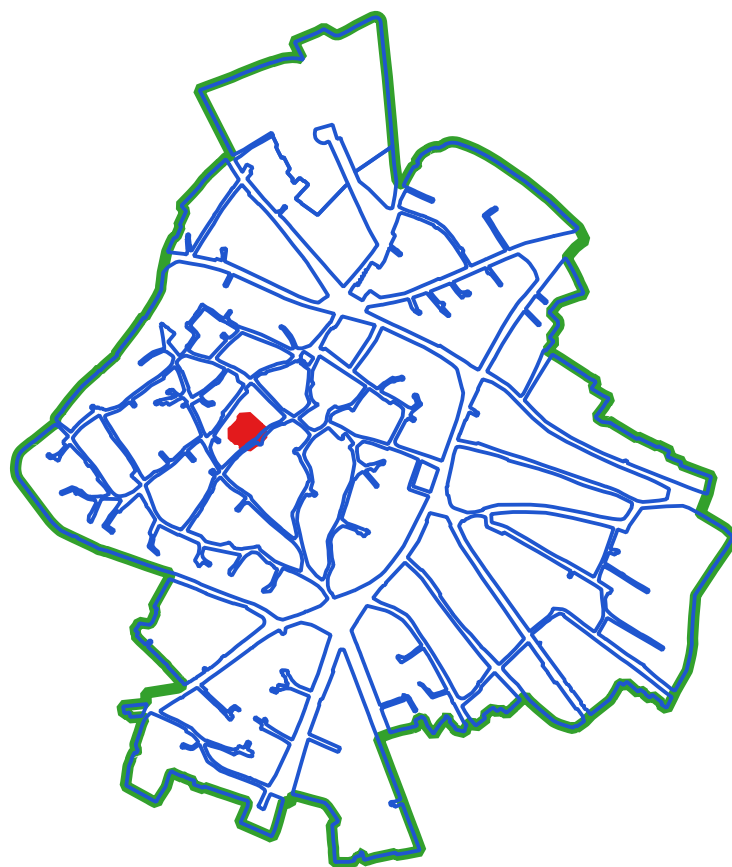

CLASSI DI TRASFORMABILITA'

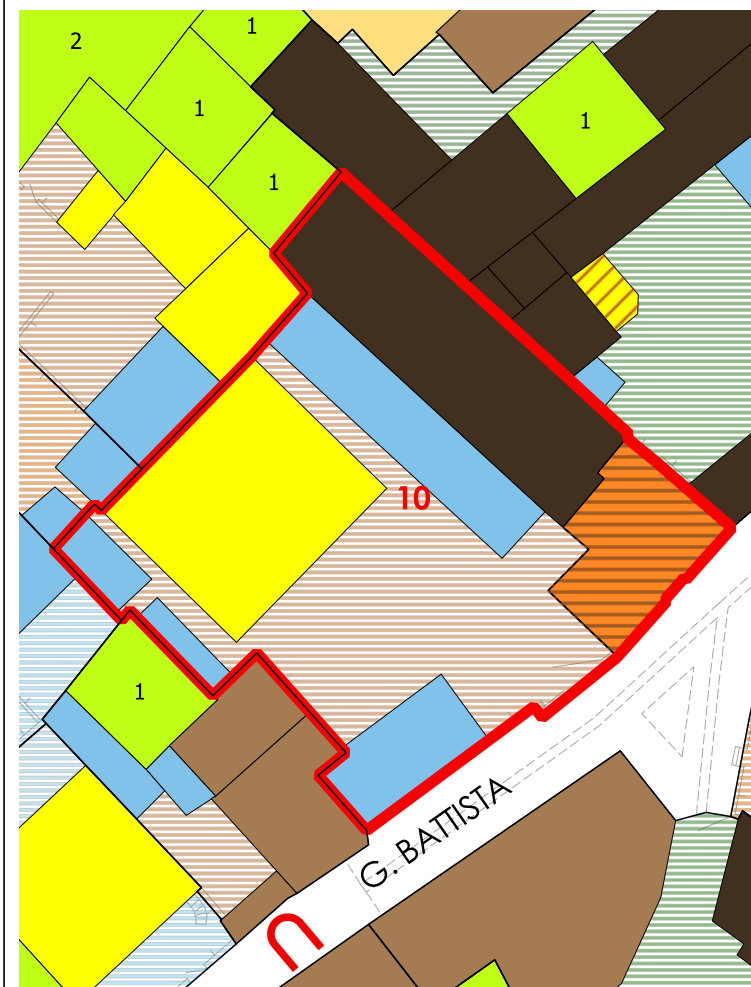

COPERTURE



LIVELLO DI TRASFORMABILITA' DELLA UMI: ALTA  
CLASSE DELLA UMI: 4 PREVALEN

ZONA: A  
Isolato: 19  
idUMI: 10/19  
Superficie Lotto: 586.09 mq  
Superficie Coperta al netto delle tettoie: 234.44 mq  
Superficie Corti e Aree Esterne: 351.65 mq  
Volume: 1305.73 mc  
Proprietà: Privata  
Indice Fondiario: 2.2 mc/mq  
Numero Residenti: 3

UMI di particolare Valenza Storico Documentale: NO

N° Volume	Area	Altezza	Volume	CLASSE	Interventi Ammissibili
32	122.38	4.04	494.41	1	MO - MS - RC - RTF
37	112.06	7.24	811.32	4	MO - MS - RE - DR

VOLUMI

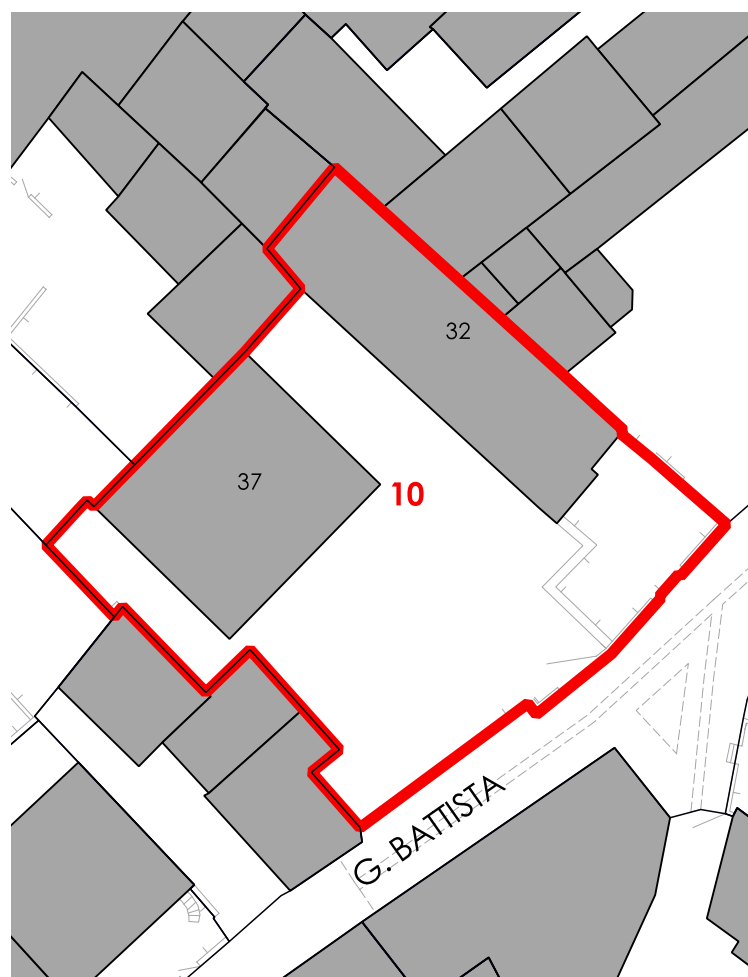

CORTI STORICHE ORIGINARIE

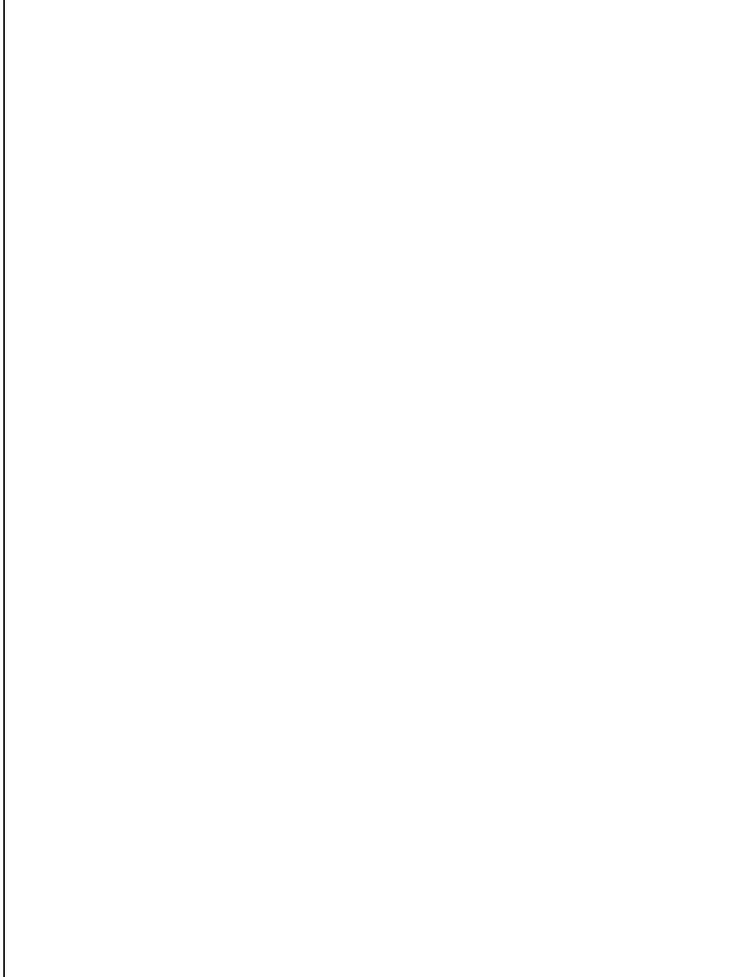

NUOVE EDIFICAZIONI

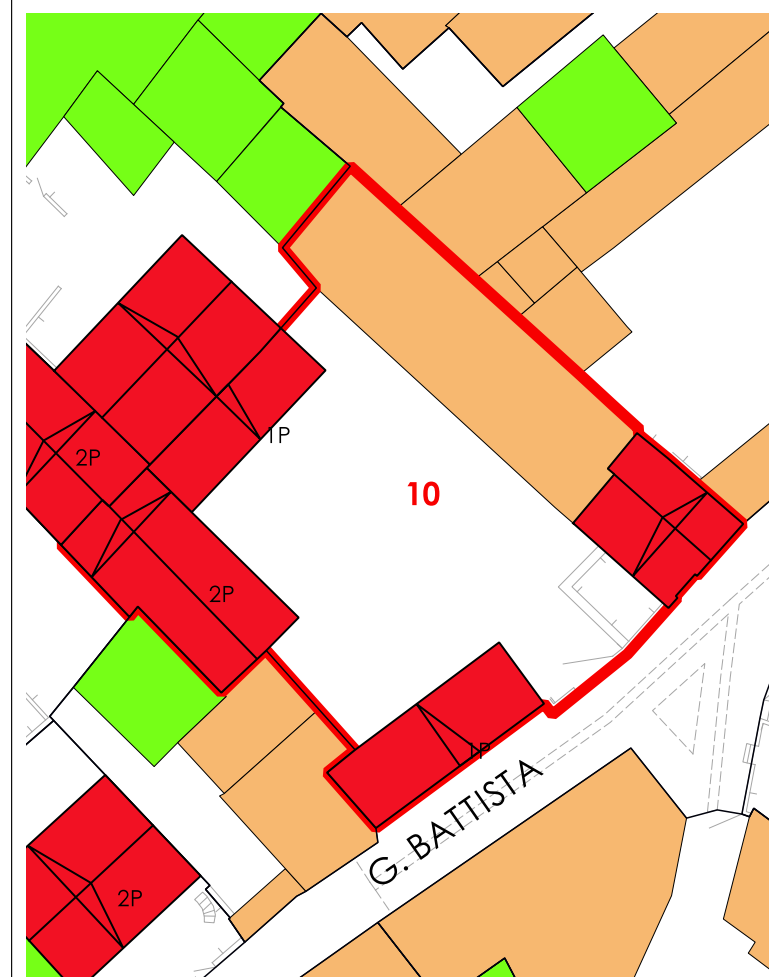

La volumetria pari a zero di alcuni corpi di fabbrica deriva dall'iniziale individuazione, da dati aerofotogrammetrici, degli stessi come tettoie. Le successive analisi hanno evidenziato la trasformazione di tali tettoie in volume.





**COMUNE DI SANLURI**  
**PIANO PARTICOLAREGGIATO CENTRO DI PRIMA E ANTICA FONDAZIONE**

Isolato	19
U.M.I.	11

**INQUADRAMENTO**



**CATASTO STORICO**

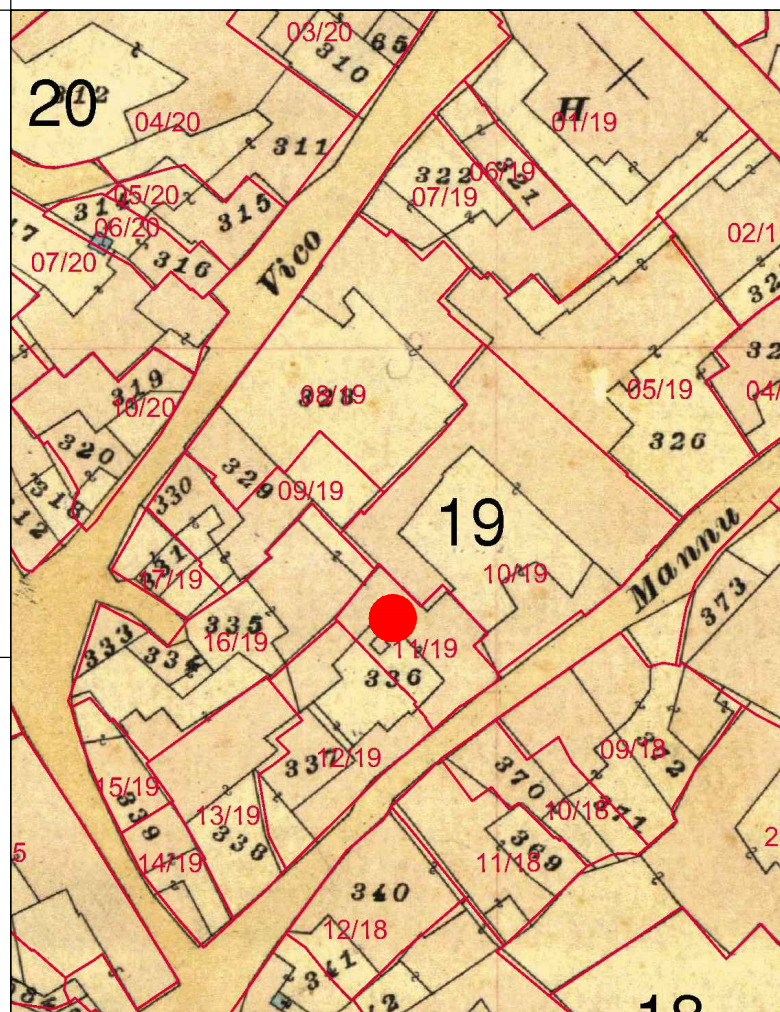

**CATASTO ATTUALE**

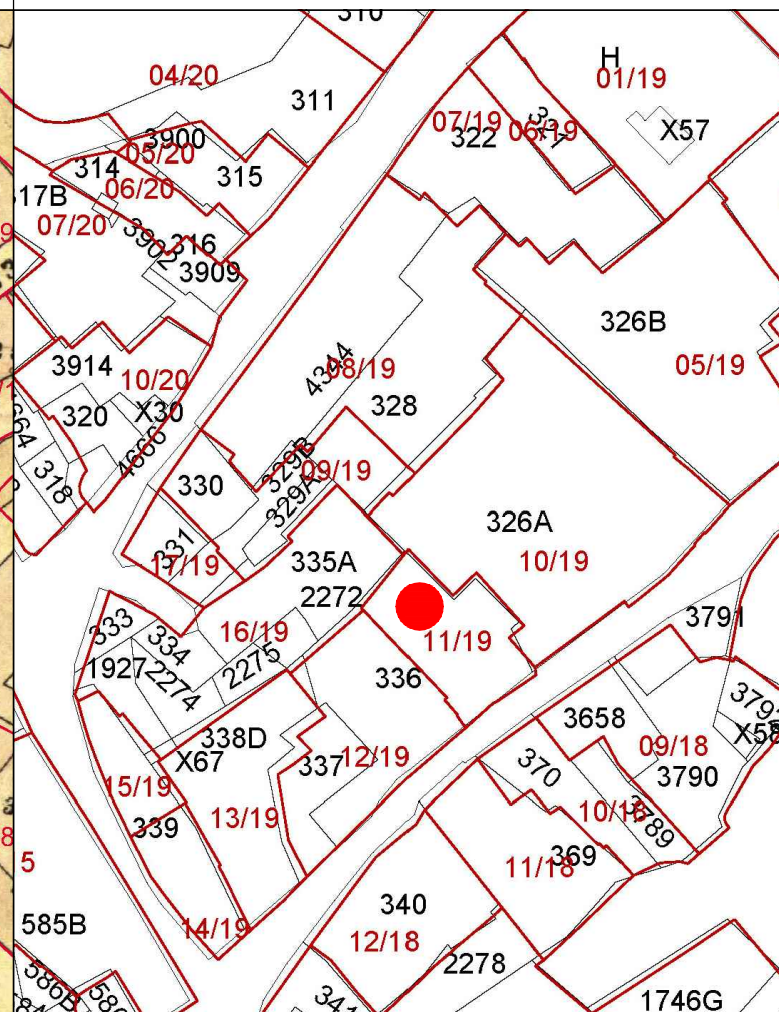

**PROFILO STRADALE**

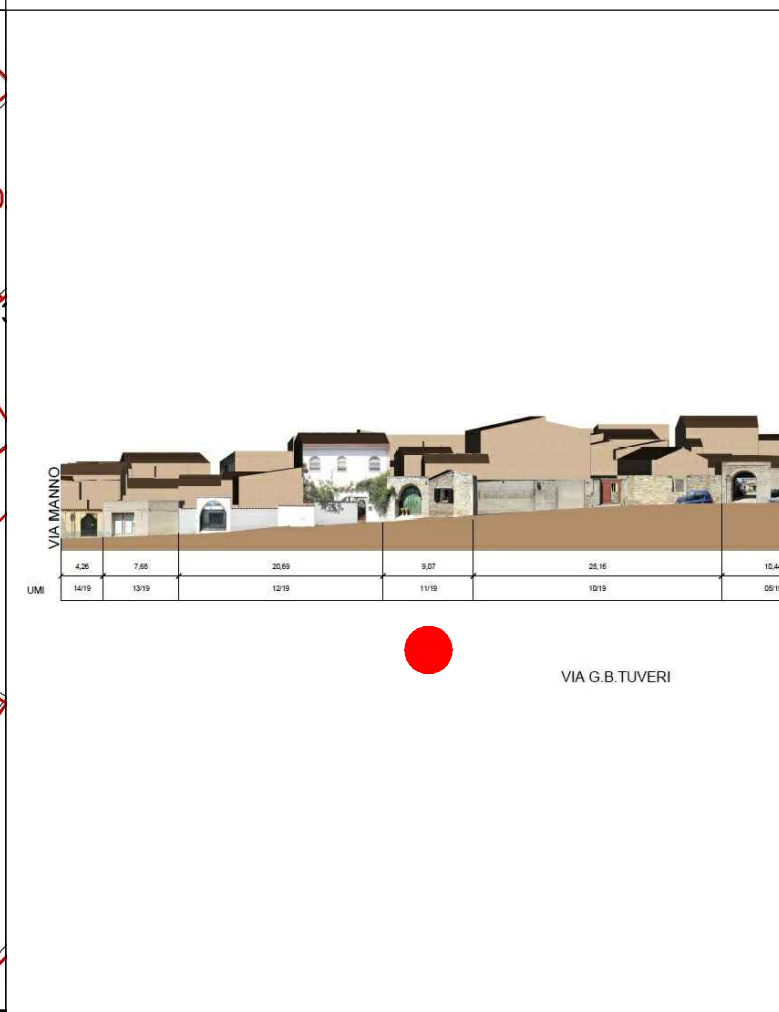

**DATI IDENTIFICATIVI**  
Catastali attuali: 336p  
Catastali storici: 336p

**DESTINAZIONE D'USO**  
Residenziale

**ORTOFOTO**

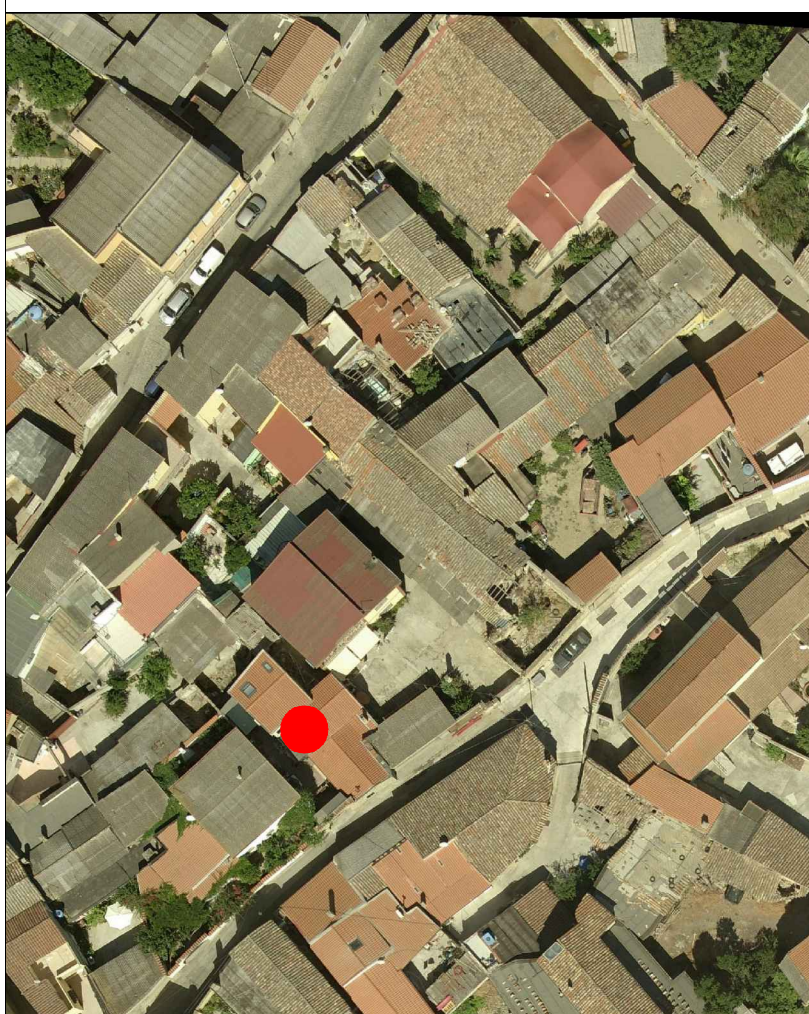

**AEROFOTOGRAMMETRIA**

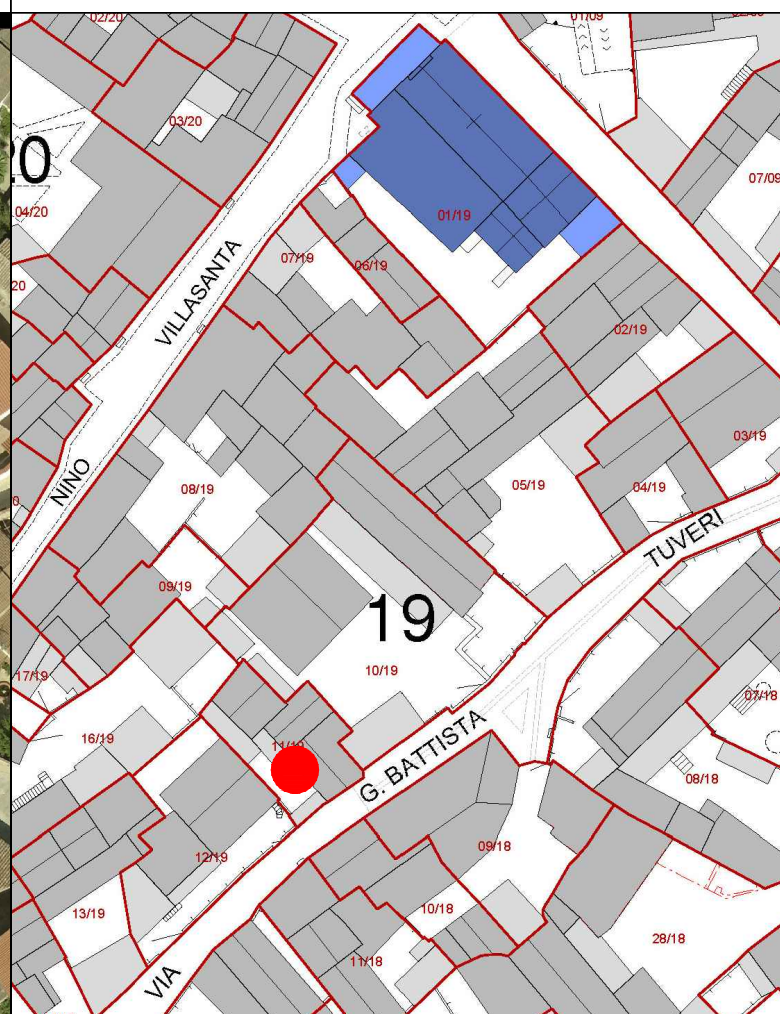

**FOTO 45°**







INQUADRAMENTO

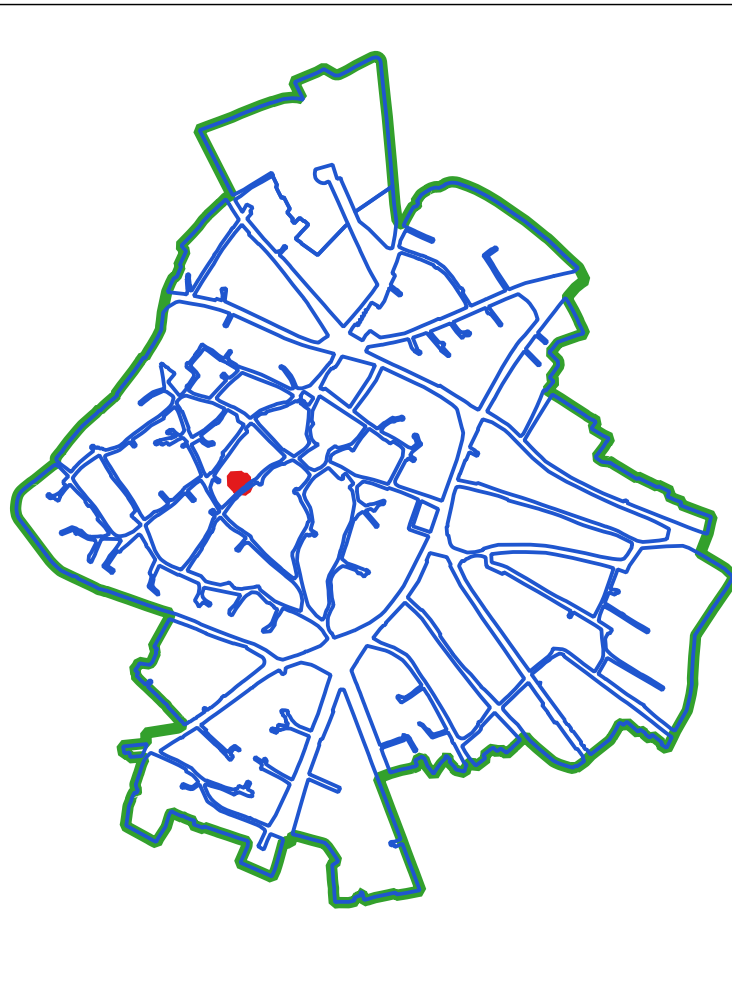

CLASSI DI TRASFORMABILITA'

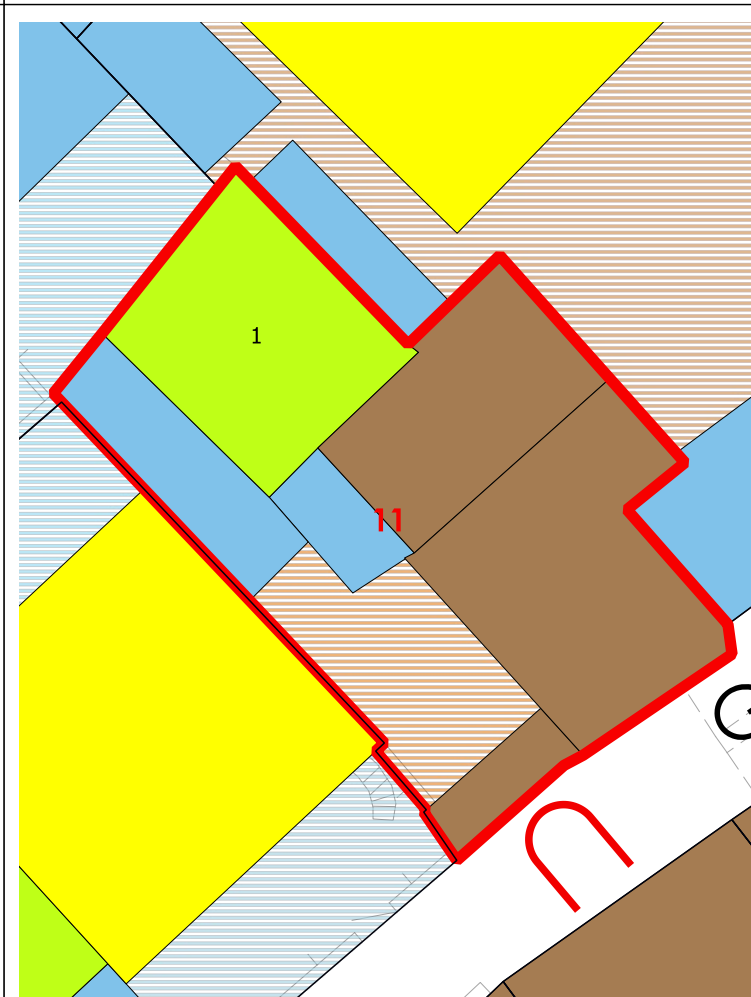

COPERTURE

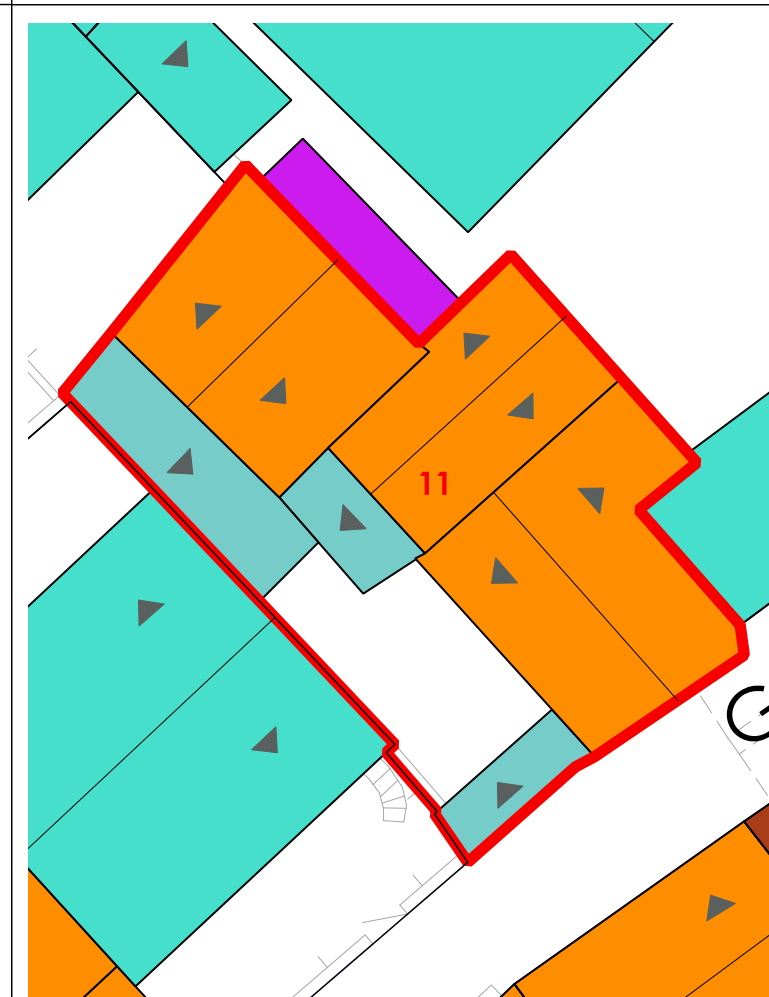

VOLUMI

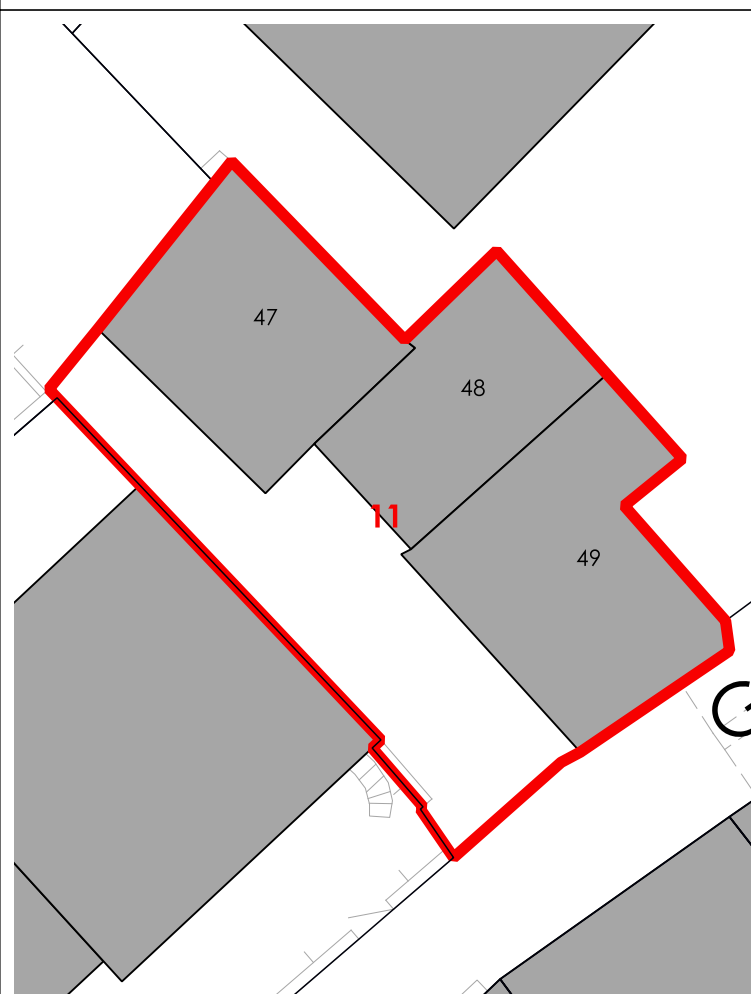

CORTI STORICHE ORIGINARIE

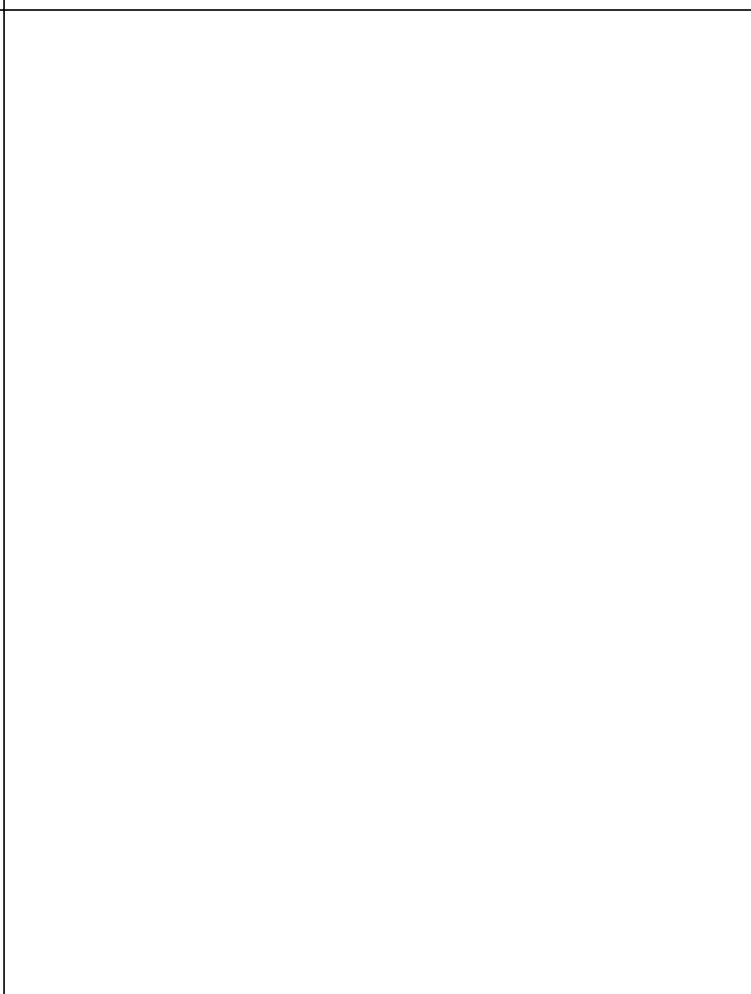

NUOVE EDIFICAZIONI

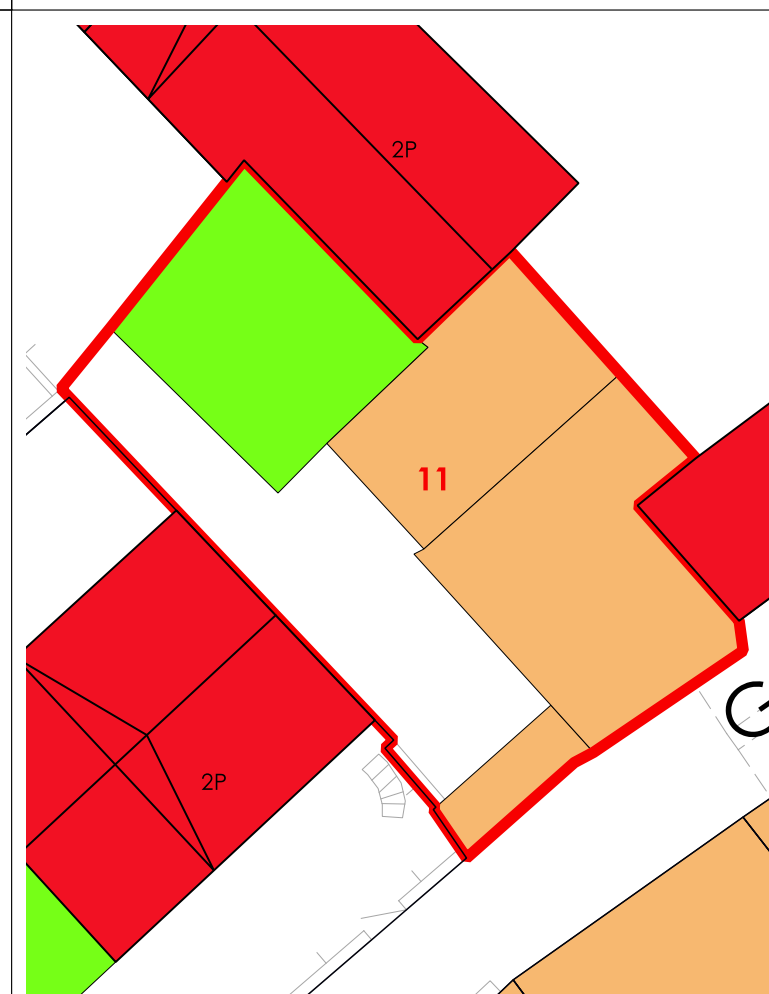

LIVELLO DI TRASFORMABILITA' DELLA UMI: ALTA  
 CLASSE DELLA UMI: MISTA

ZONA: A  
 Isolato: 19  
 idUMI: 11/19  
 Superficie Lotto: 148.24 mq  
 Superficie Coperta al netto delle tettoie: 104.41 mq  
 Superficie Corti e Aree Esterne: 43.83 mq  
 Volume: 408.94 mc  
 Proprietà: Privata  
 Indice Fondiario: 2.8 mc/mq  
 Numero Residenti: 4

UMI di particolare Valenza Storico Documentale: NO

N° Volume	Area	Altezza	Volume	CLASSE	Interventi Ammissibili
47	32.94	5.46	179.85	3	MO - MS - RE - DR
48	25.7	4.61	118.46	2a	MO - MS - RC - RTF
49	39.79	2.78	110.63	2a	MO - MS - RC - RTF

La volumetria pari a zero di alcuni corpi di fabbrica deriva dall'iniziale individuazione, da dati aerofotogrammetrici, degli stessi come tettoie. Le successive analisi hanno evidenziato la trasformazione di tali tettoie in volume.





**COMUNE DI SANLURI**  
**PIANO PARTICOLAREGGIATO CENTRO DI PRIMA E ANTICA FONDAZIONE**

Isolato	19
U.M.I.	12

**INQUADRAMENTO**



**CATASTO STORICO**

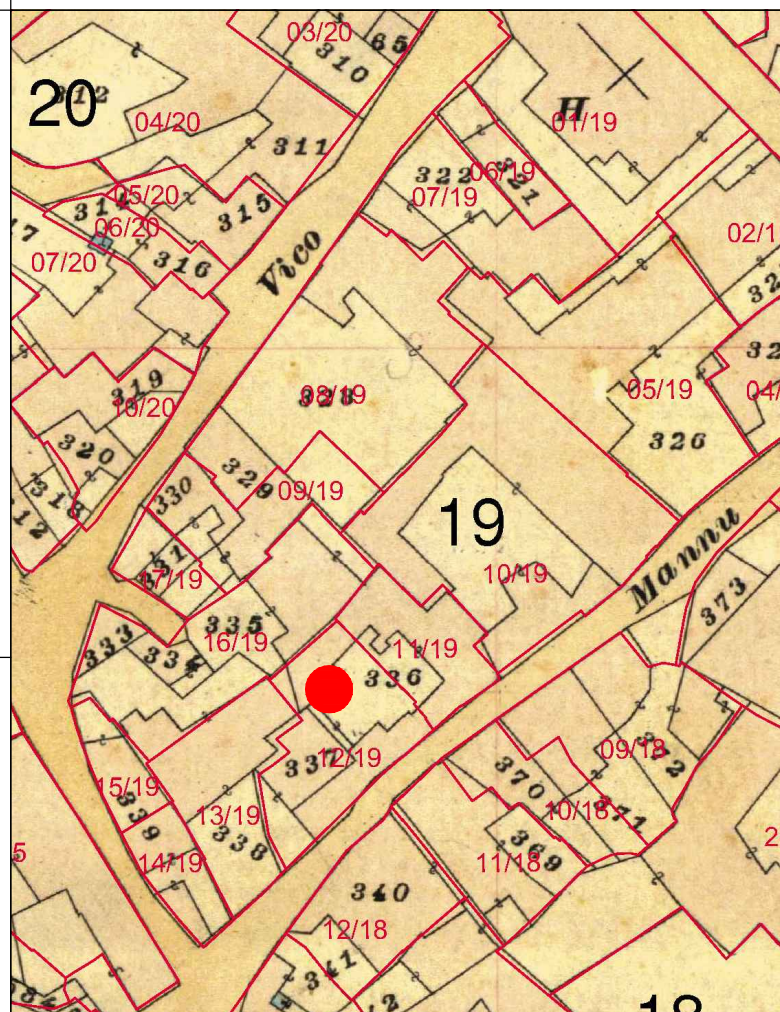

**CATASTO ATTUALE**

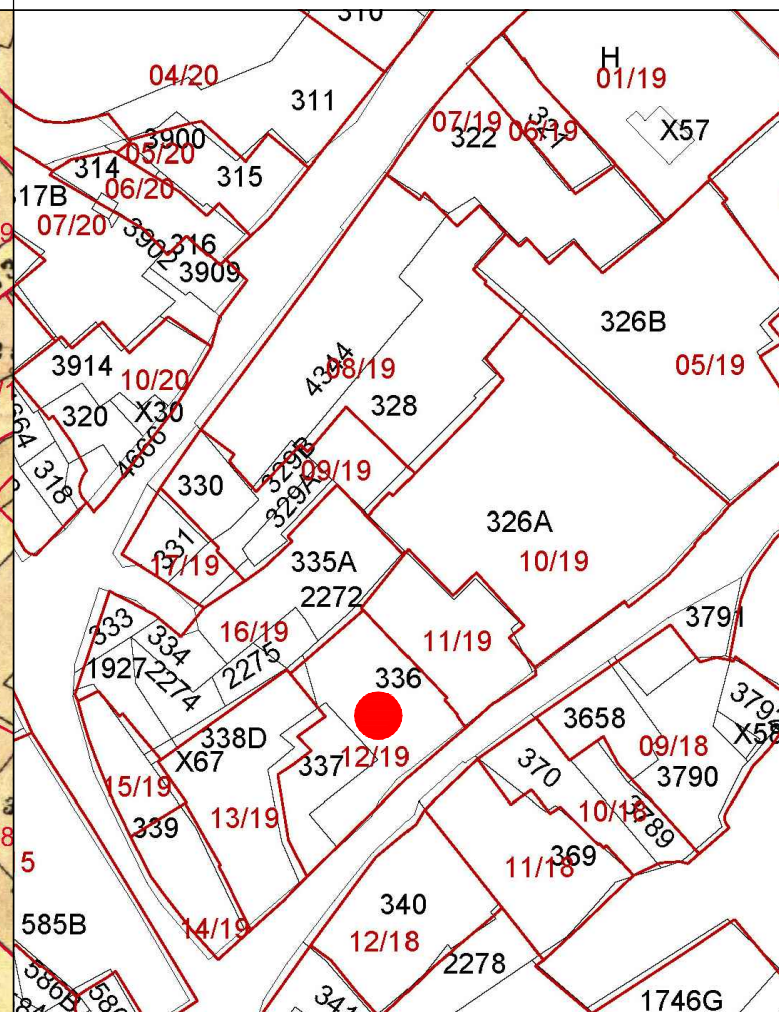

**PROFILO STRADALE**

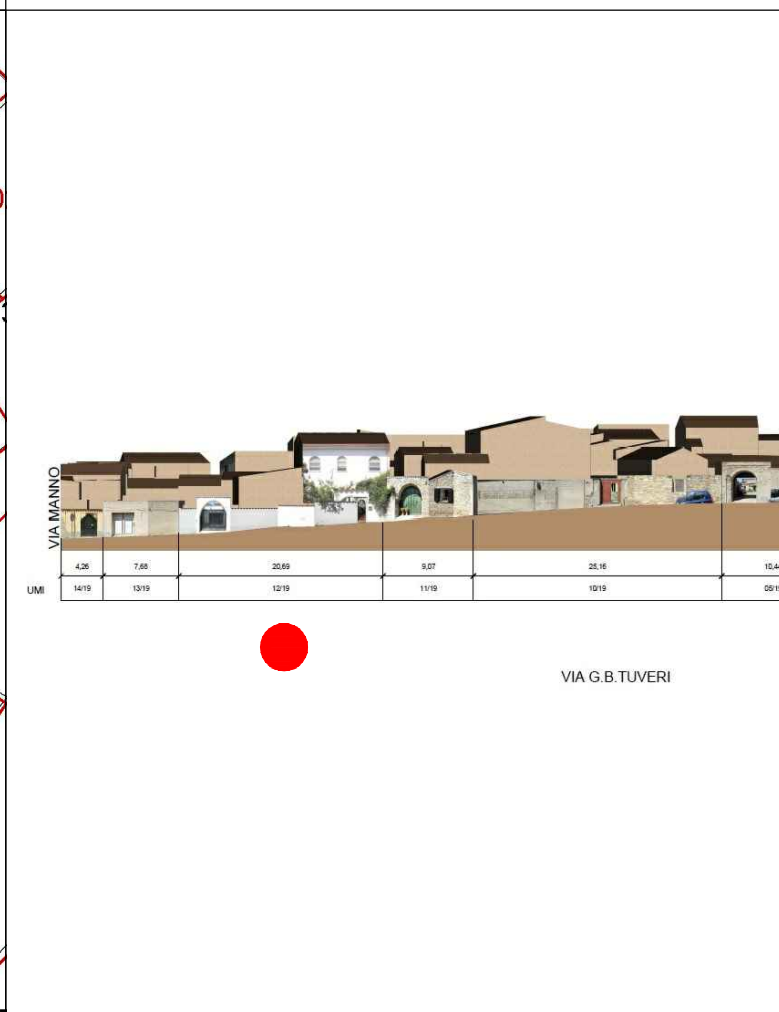

**DATI IDENTIFICATIVI**  
 Catastali attuali: 336p, 337  
 Catastali storici: 336p, 332, 338p

**DESTINAZIONE D'USO**  
 Residenziale

**ORTOFOTO**

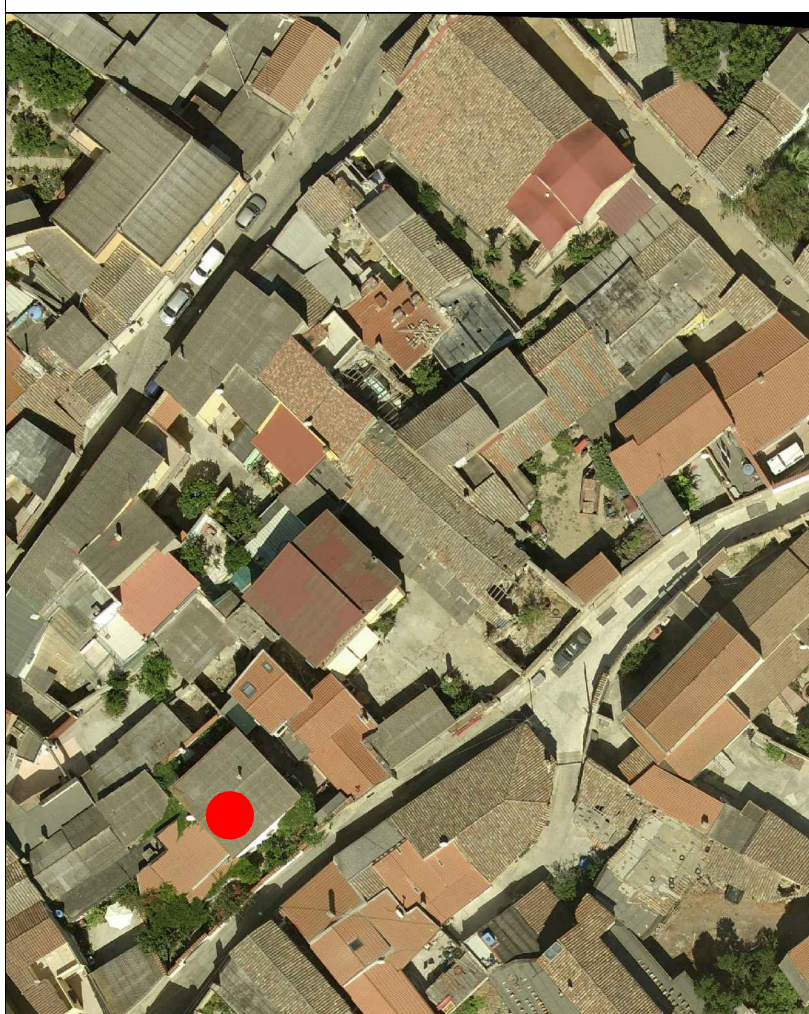

**AEROFOTOGRAMMETRIA**

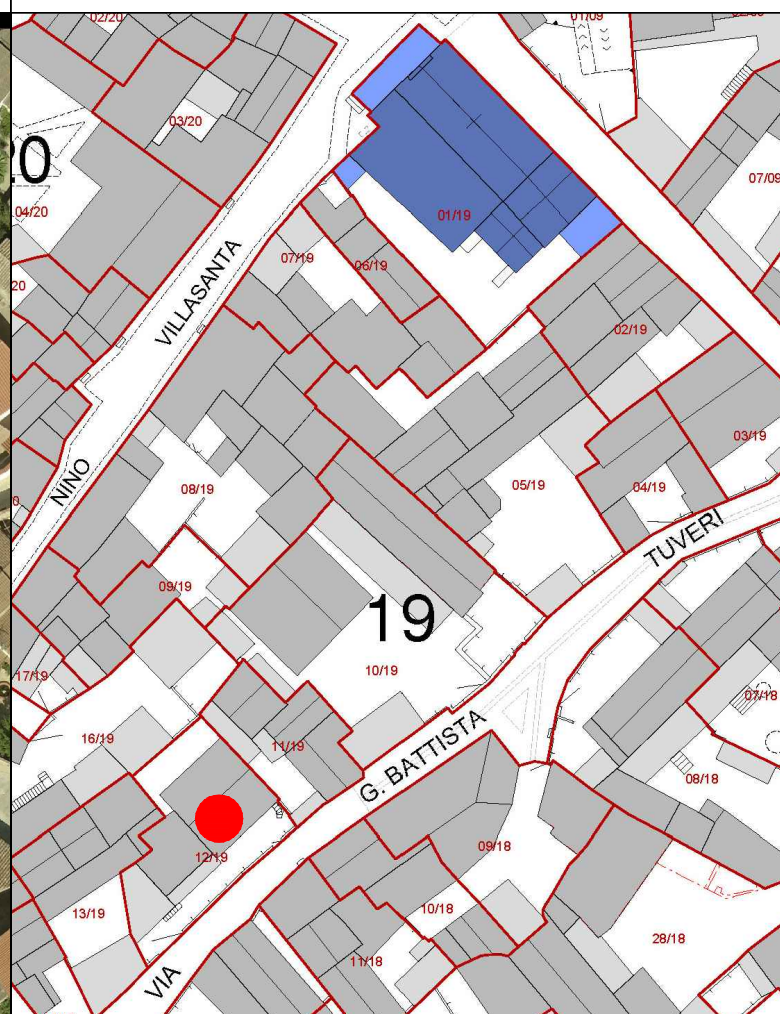

**FOTO 45°**







INQUADRAMENTO

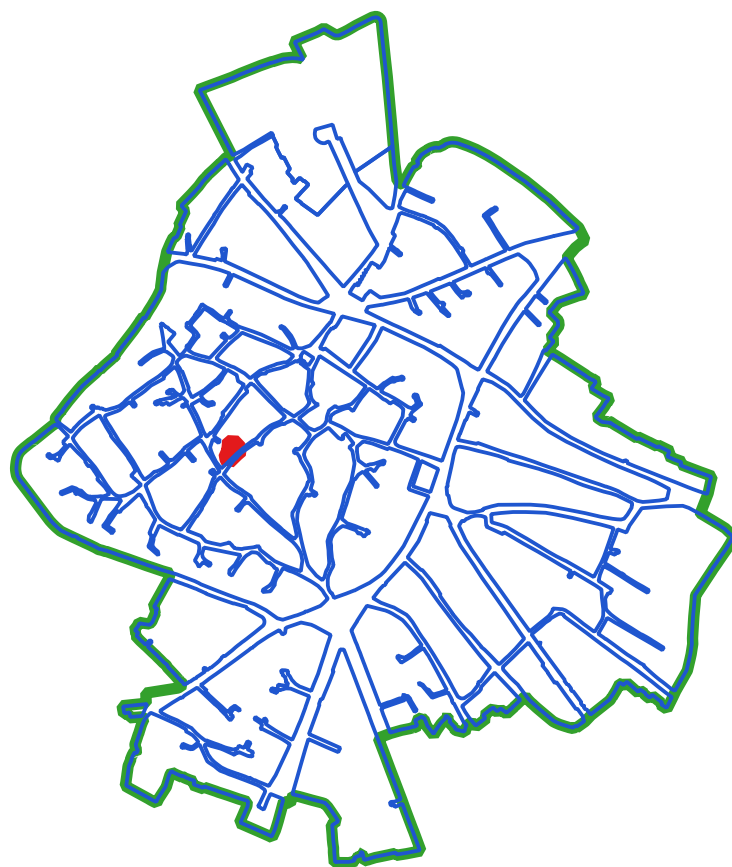

CLASSI DI TRASFORMABILITA'

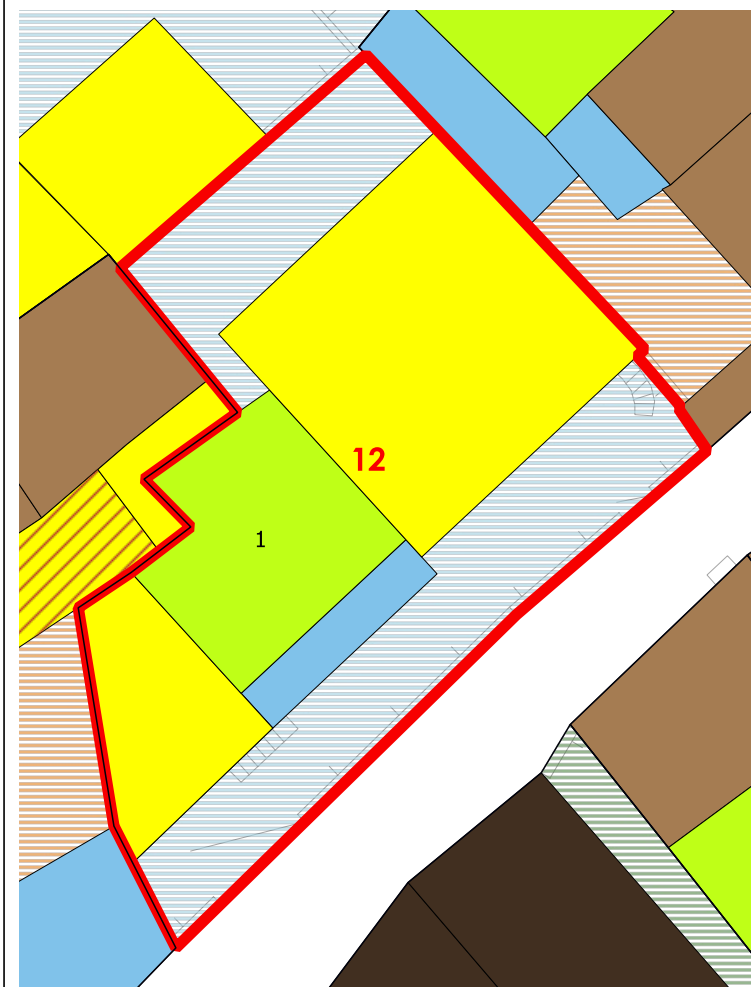

COPERTURE

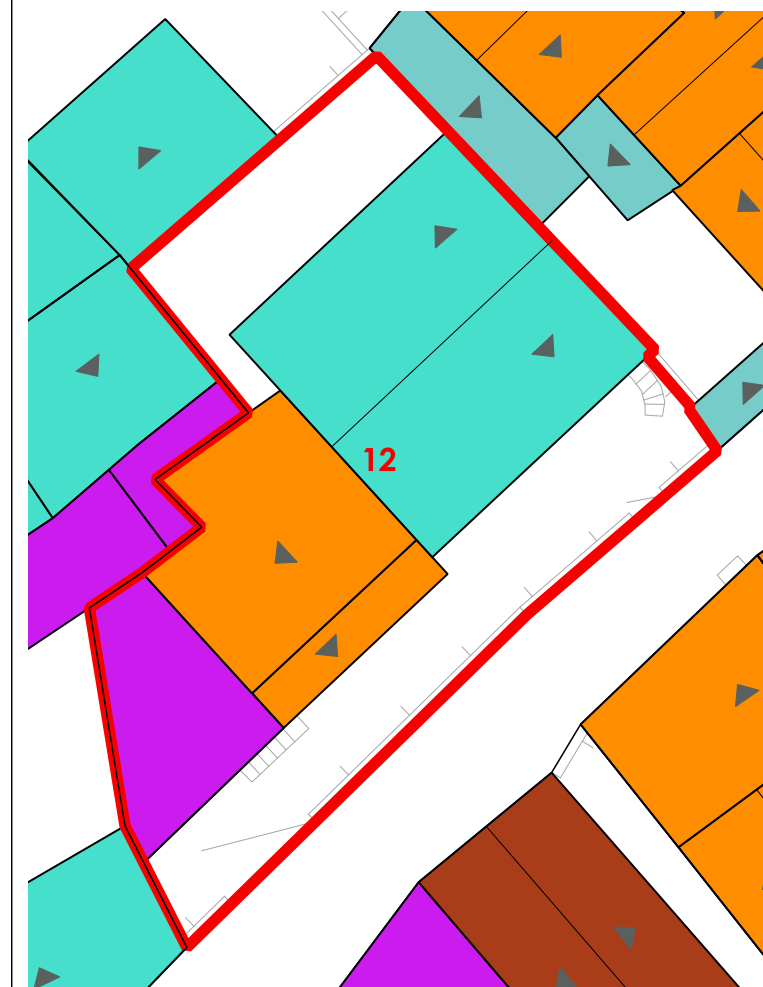

LIVELLO DI TRASFORMABILITA' DELLA UMI: ALTA  
CLASSE DELLA UMI: 4 PREVALEN

ZONA: A  
Isolato: 19  
idUMI: 12/19  
Superficie Lotto: 243.52 mq  
Superficie Coperta al netto delle tettoie: 115.6 mq  
Superficie Corti e Aree Esterne: 127.92 mq  
Volume: 766.82 mc  
Proprietà: Privata  
Indice Fondiario: 3.1 mc/mq  
Numero Residenti: 5

UMI di particolare Valenza Storico Documentale: NO

N° Volume	Area	Altezza	Volume	CLASSE	Interventi Ammissibili
67	37.64	5.17	194.58	3	MO - MS - RE - DR
69	77.96	7.34	572.24	4	MO - MS - RE - DR

VOLUMI

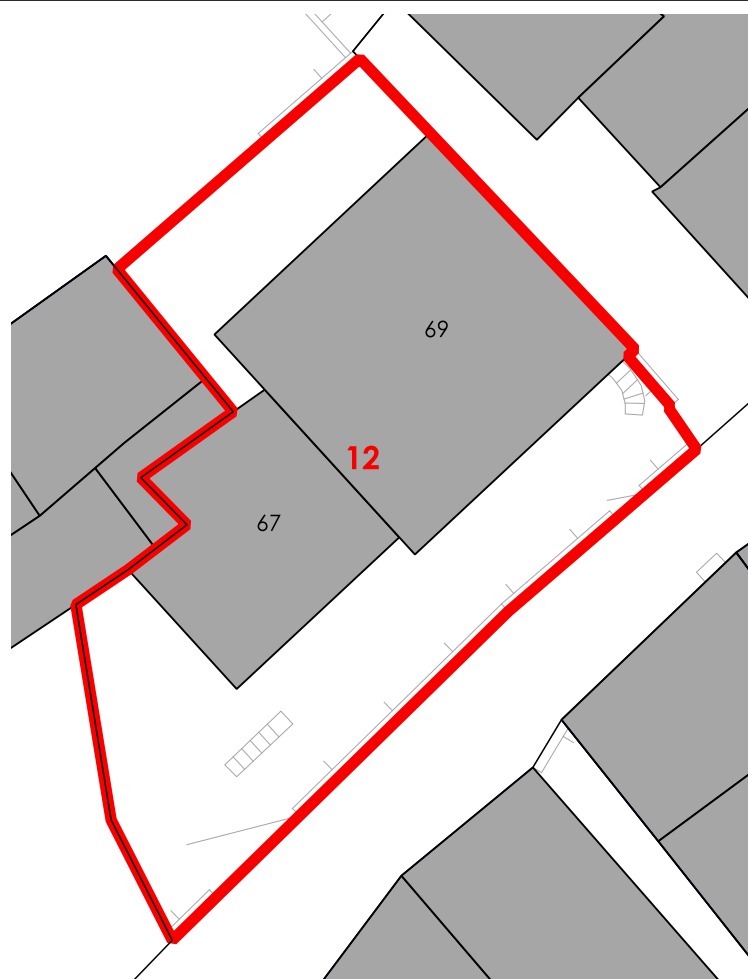

CORTI STORICHE ORIGINARIE

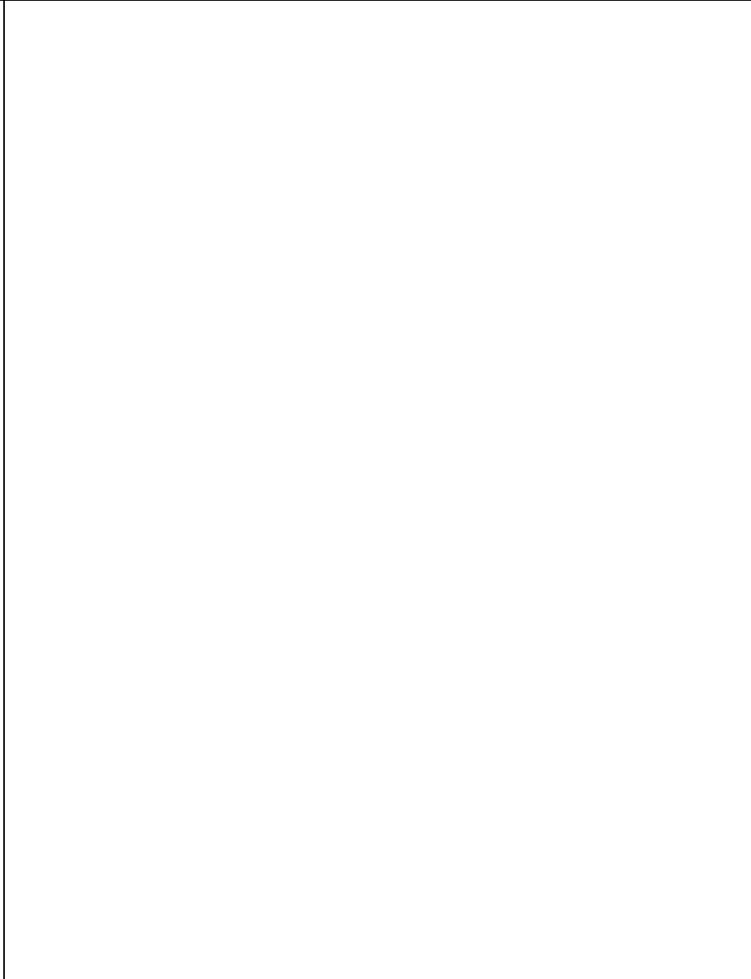

NUOVE EDIFICAZIONI

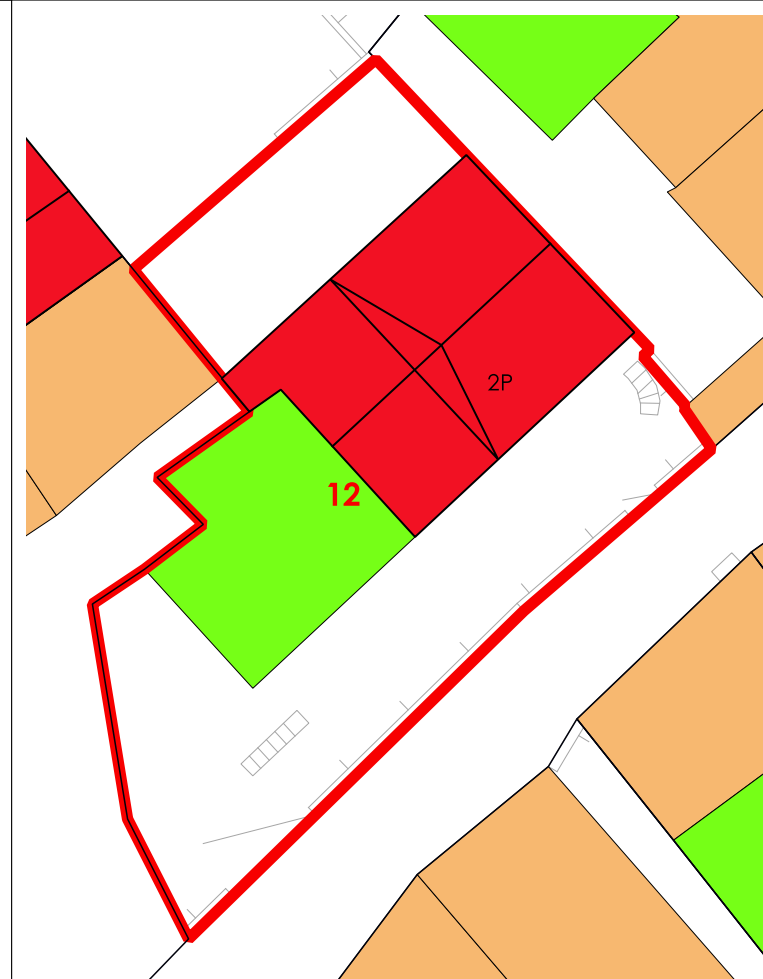

La volumetria pari a zero di alcuni corpi di fabbrica deriva dall'iniziale individuazione, da dati aerofotogrammetrici, degli stessi come tettoie. Le successive analisi hanno evidenziato la trasformazione di tali tettoie in volume.





**COMUNE DI SANLURI**  
**PIANO PARTICOLAREGGIATO CENTRO DI PRIMA E ANTICA FONDAZIONE**

Isolato	19
U.M.I.	13

**INQUADRAMENTO**

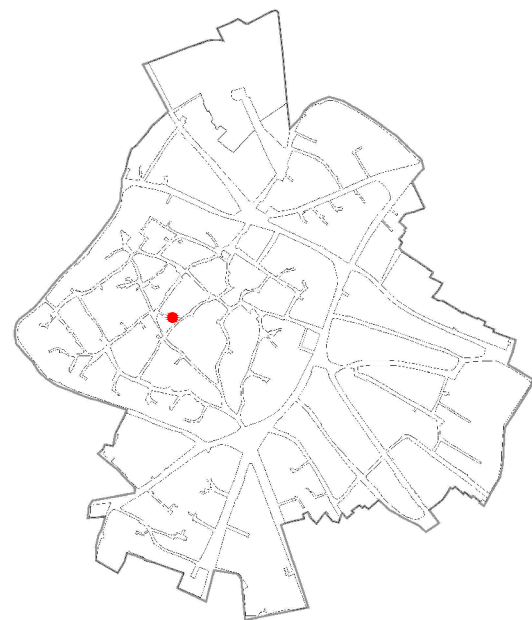

**CATASTO STORICO**

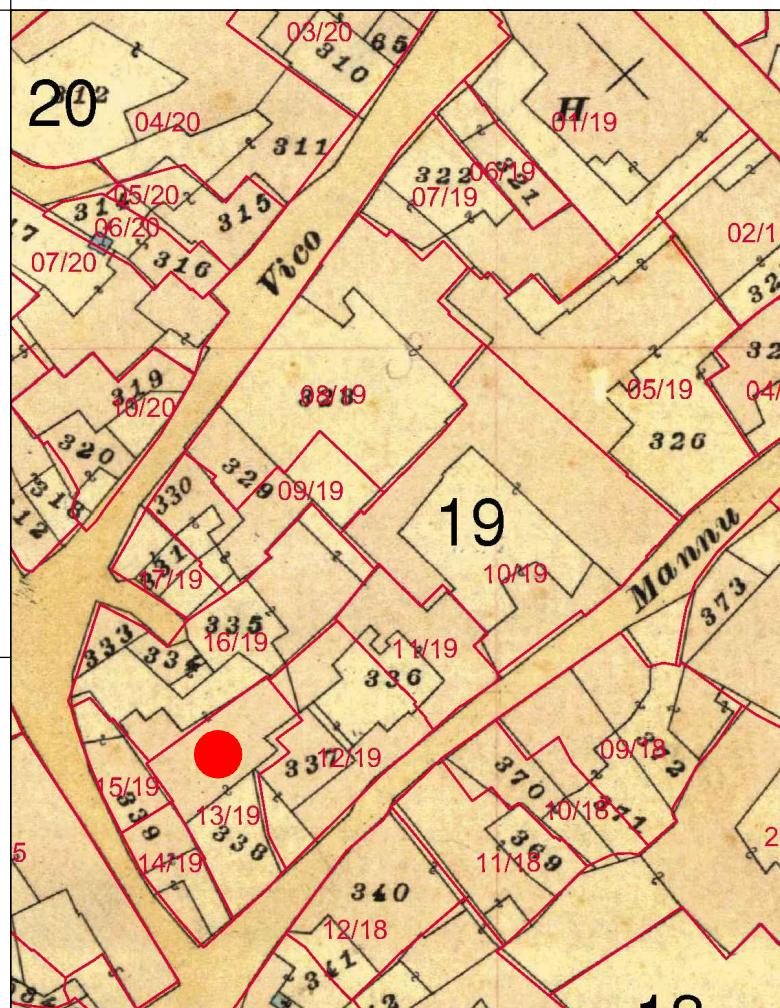

**CATASTO ATTUALE**

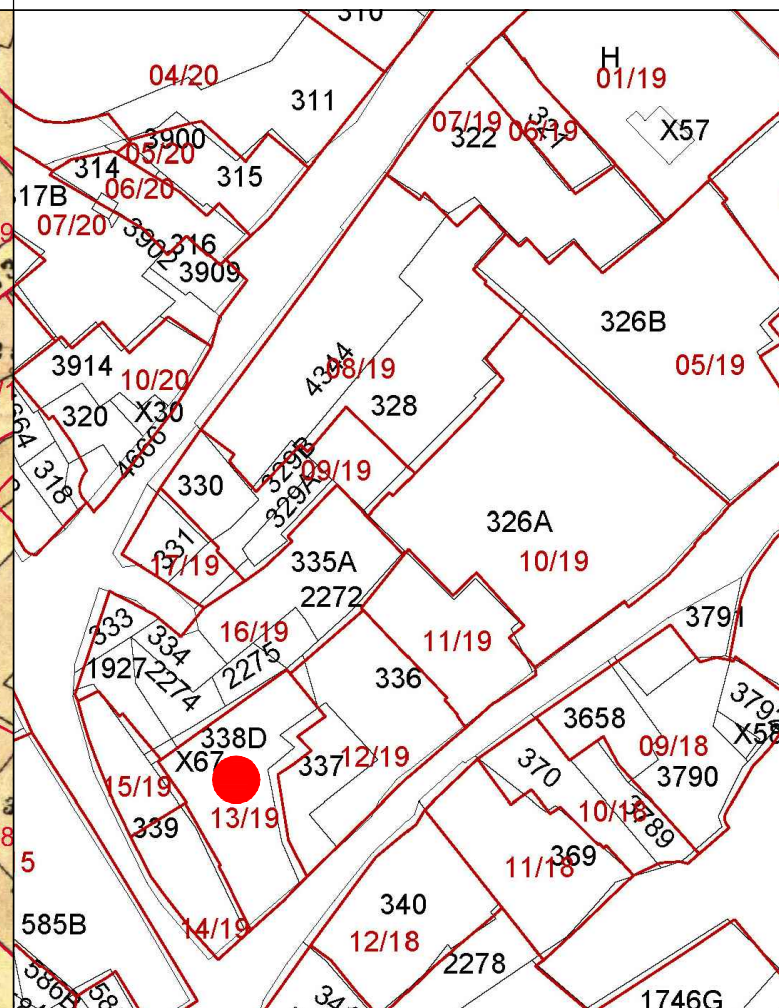

**PROFILO STRADALE**

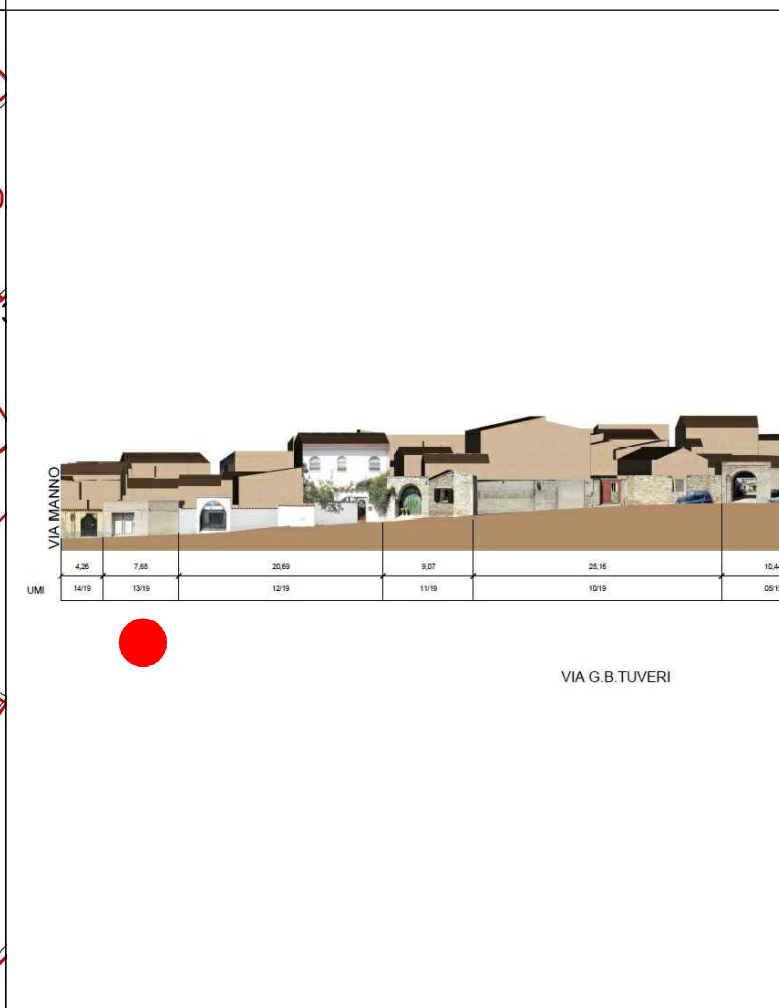

**DATI IDENTIFICATIVI**

Catastali attuali: 338D, X67  
Catastali storici: 338Bp

**DESTINAZIONE D'USO**  
Residenziale

**ORTOFOTO**



**AEROFOTOGRAMMETRIA**

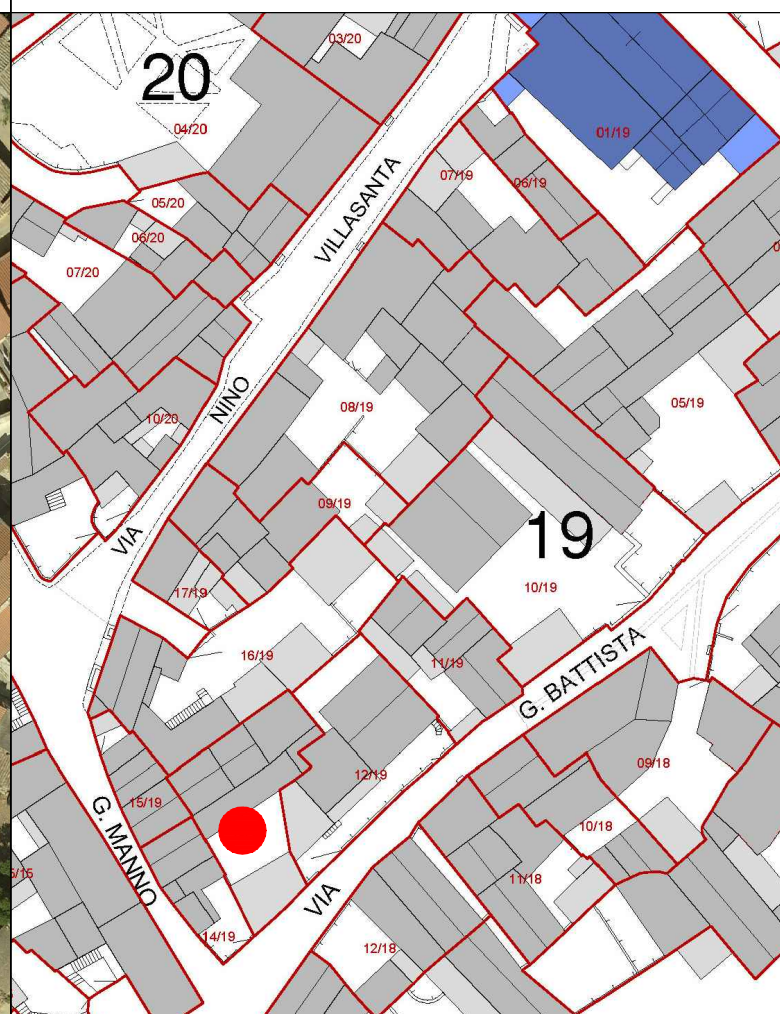

**FOTO 45°**







COMUNE DI SANLURI  
PIANO PARTICOLAREGGIATO CENTRO DI ANTICA E PRIMA FORMAZIONE

Isolato 19  
U.M.I. 13

INQUADRAMENTO

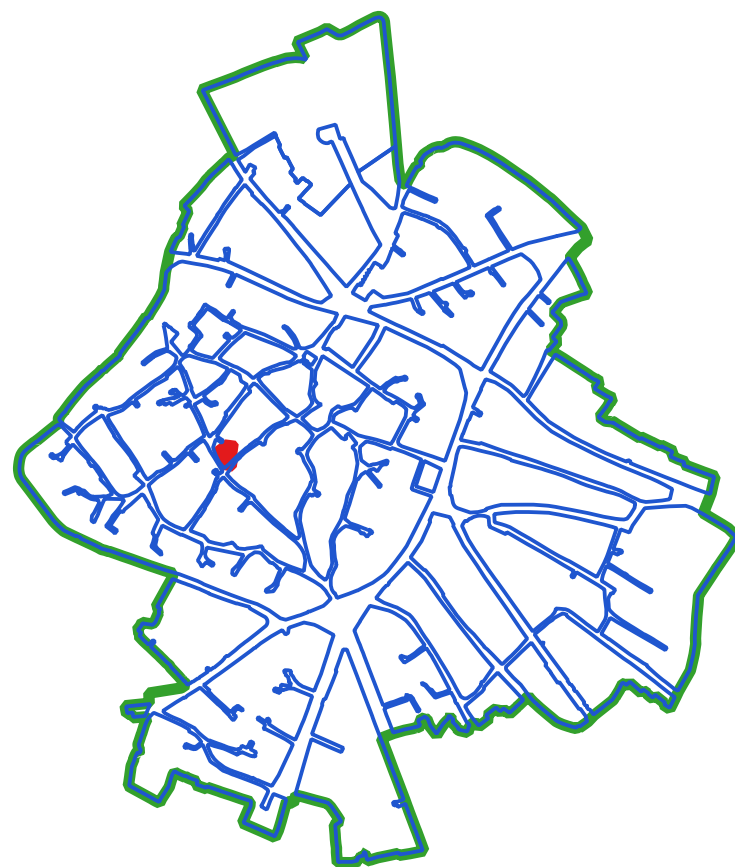

CLASSI DI TRASFORMABILITA'

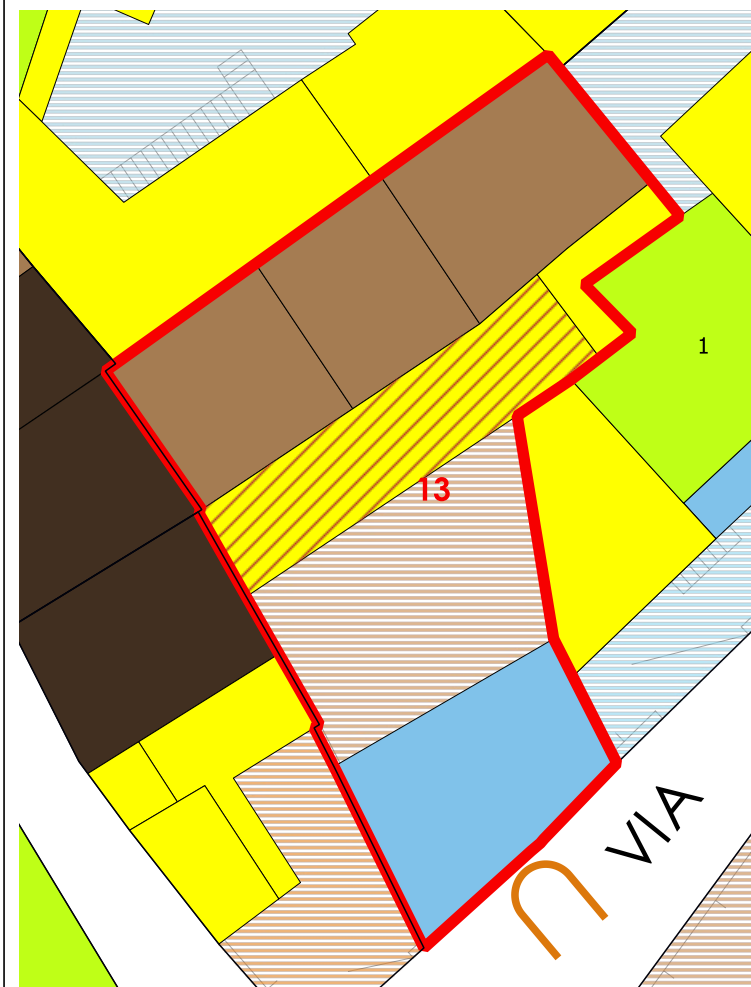

COPERTURE

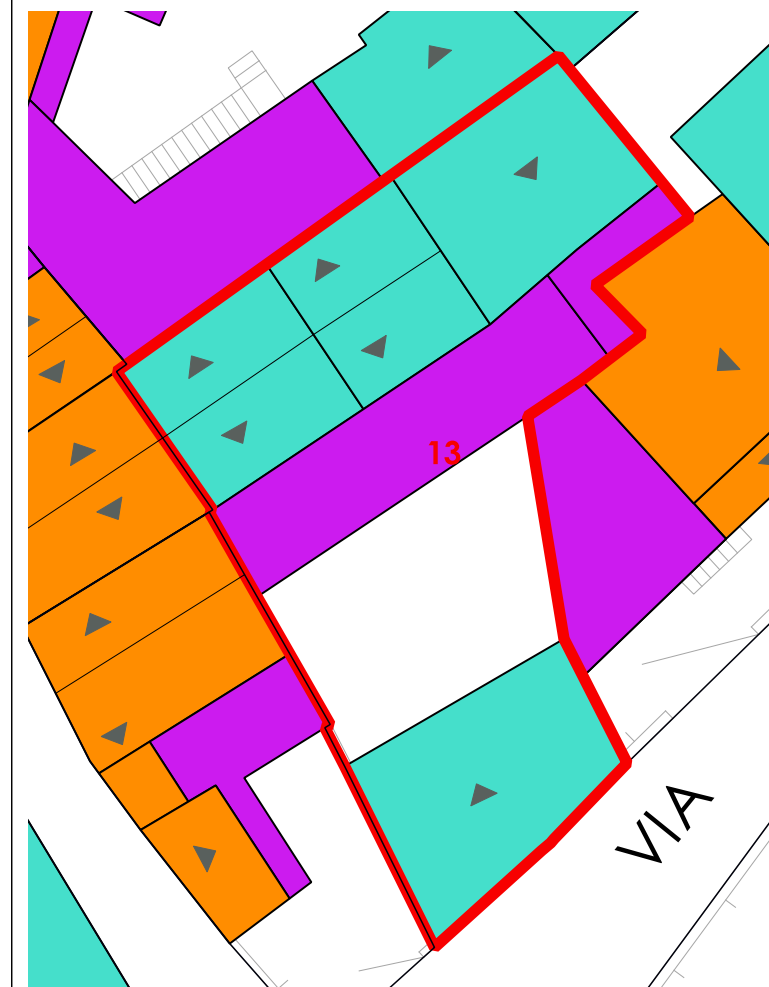

VOLUMI

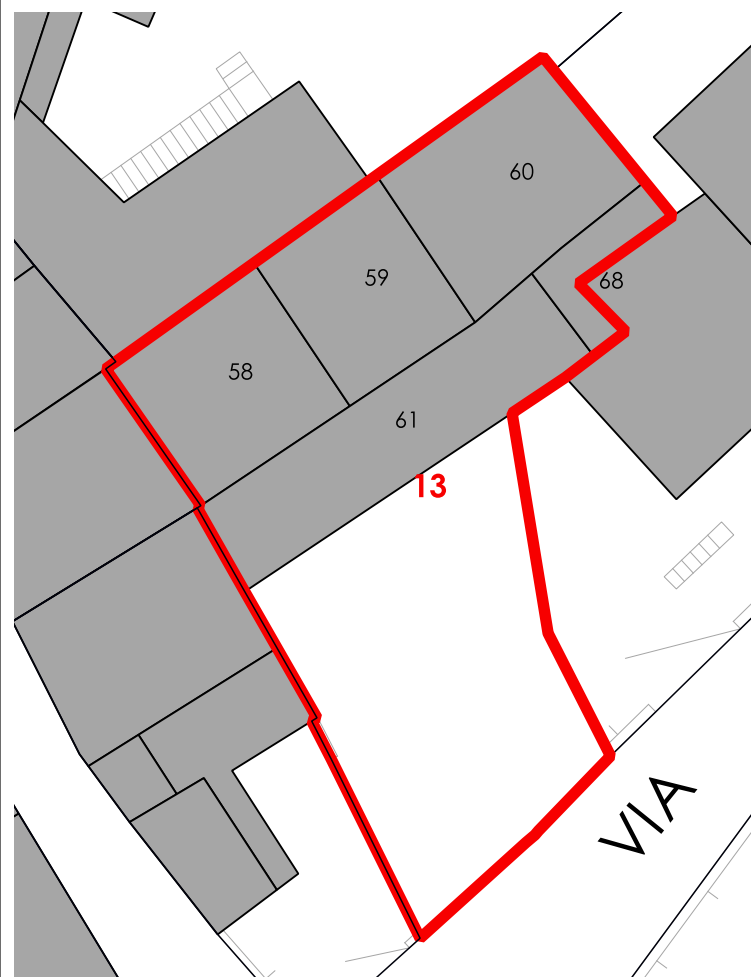

CORTI STORICHE ORIGINARIE

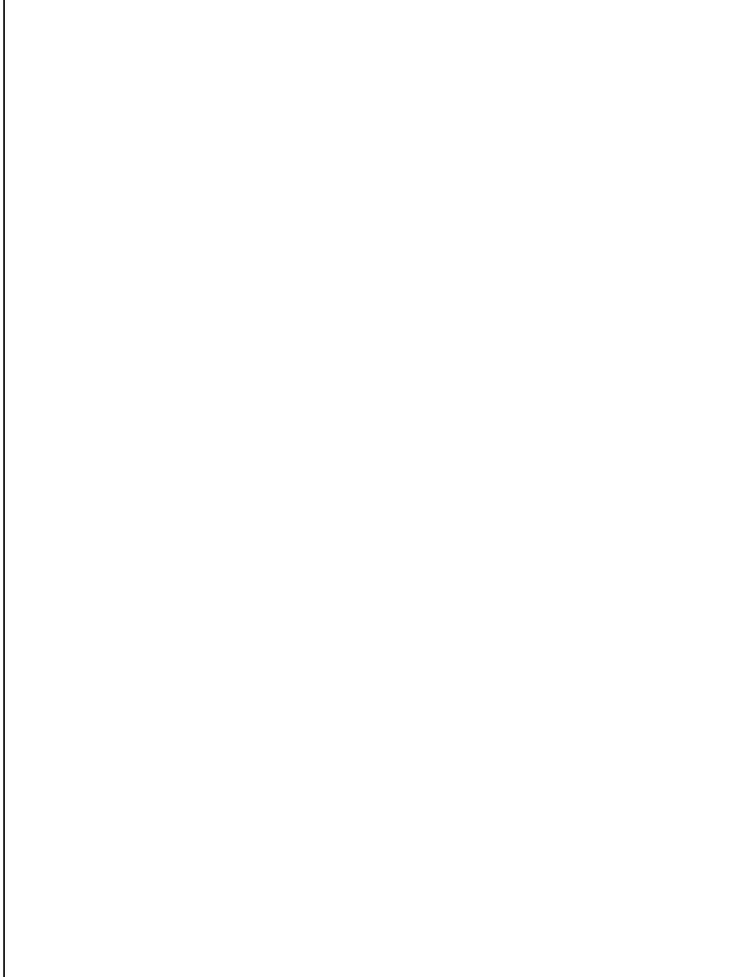

NUOVE EDIFICAZIONI

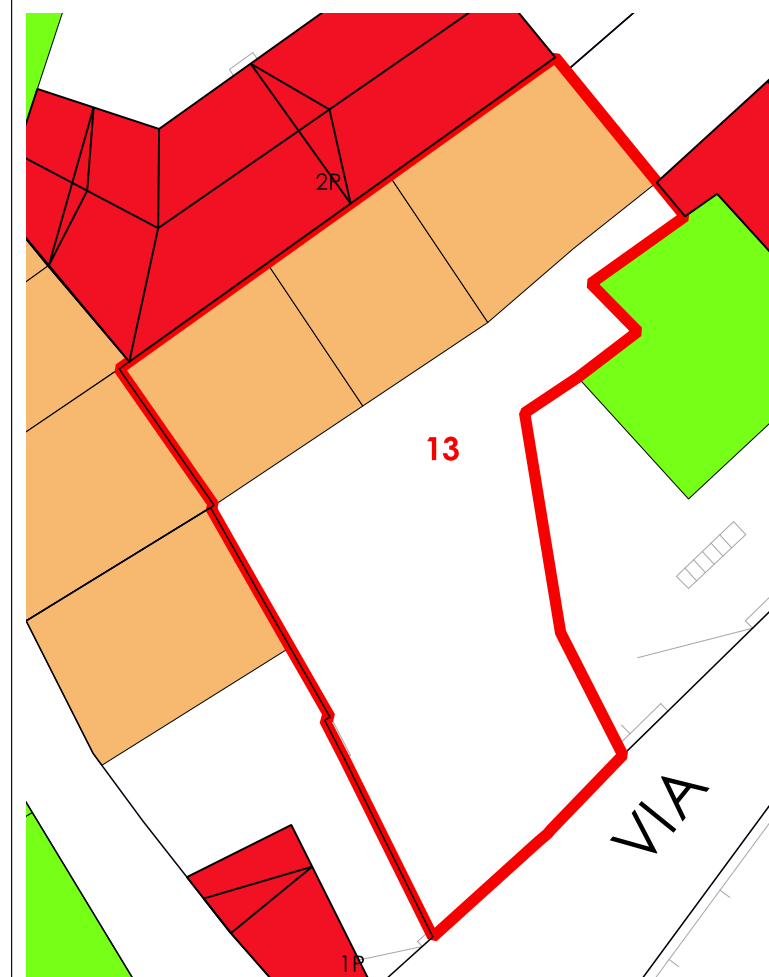

LIVELLO DI TRASFORMABILITA' DELLA UMI: BASSA  
CLASSE DELLA UMI: 2a PREVALE

ZONA: A  
Isolato: 19  
idUMI: 13/19  
Superficie Lotto: 201.58 mq  
Superficie Coperta al netto delle tettoie: 118.52 mq  
Superficie Corti e Aree Esterne: 83.06 mq  
Volume: 498.99 mc  
Proprietà: Privata  
Indice Fondiario: 2.5 mc/mq  
Numero Residenti: 6

UMI di particolare Valenza Storico Documentale: NO

N° Volume	Area	Altezza	Volume	CLASSE	Interventi Ammissibili
58	25.75	4.34	111.77	2a	MO - MS - RC - RTF
59	22.13	4.55	100.69	2a	MO - MS - RC - RTF
60	29.95	4.57	136.85	2a	MO - MS - RC - RTF
61	33.71	3.62	122.05	4rig	PROG DEM
68	6.98	3.96	27.63	4	MO - MS - RE - DR

La volumetria pari a zero di alcuni corpi di fabbrica deriva dall'iniziale individuazione, da dati aerofotogrammetrici, degli stessi come tettoie. Le successive analisi hanno evidenziato la trasformazione di tali tettoie in volume.





**COMUNE DI SANLURI**  
**PIANO PARTICOLAREGGIATO CENTRO DI PRIMA E ANTICA FONDAZIONE**

Isolato	19
U.M.I.	14

**INQUADRAMENTO**

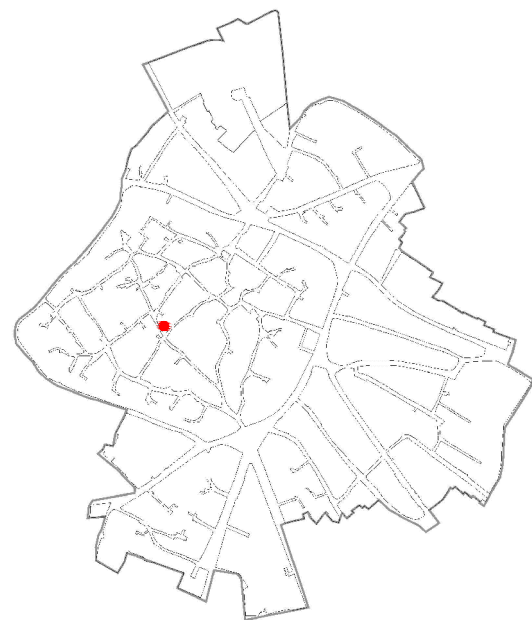

**CATASTO STORICO**

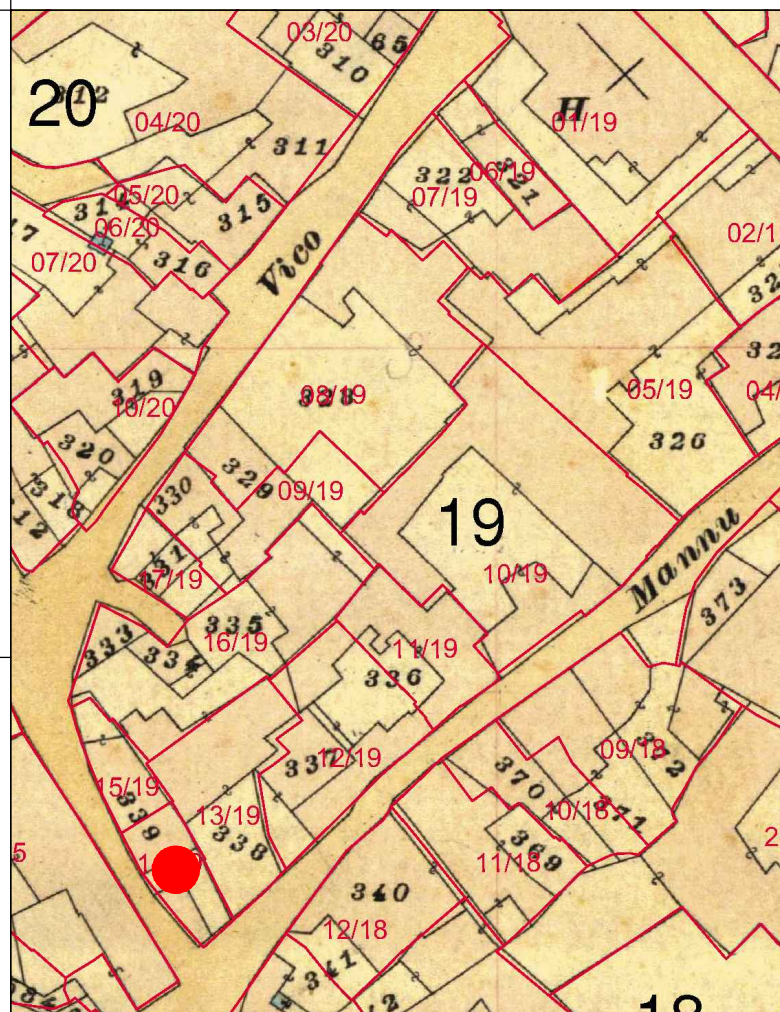

**CATASTO ATTUALE**

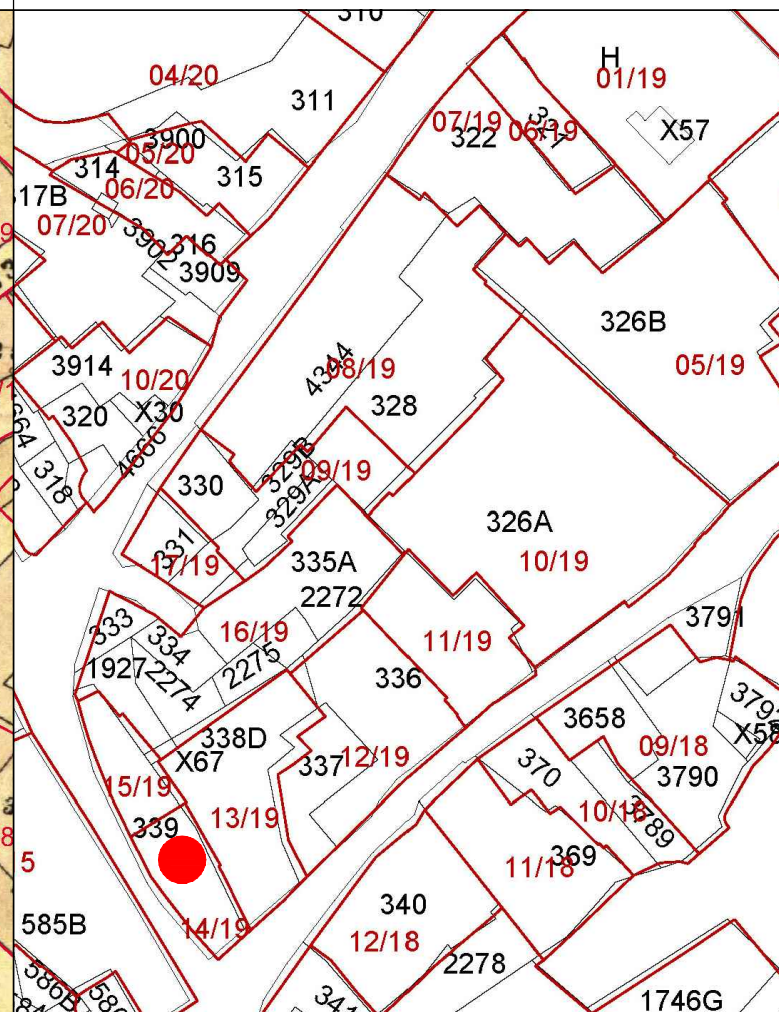

**PROFILO STRADALE**

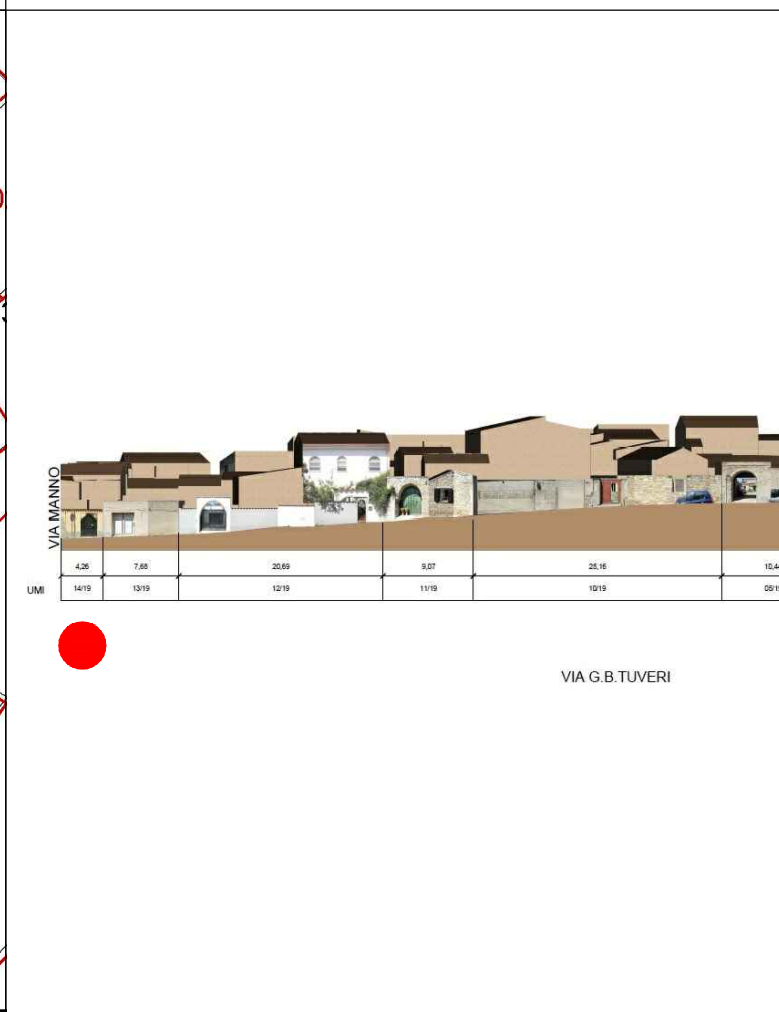

**DATI IDENTIFICATIVI**  
Catastali attuali: 339p  
Catastali storici: 339p

**DESTINAZIONE D'USO**  
Residenziale

**ORTOFOTO**



**AEROFOTOGRAMMETRIA**

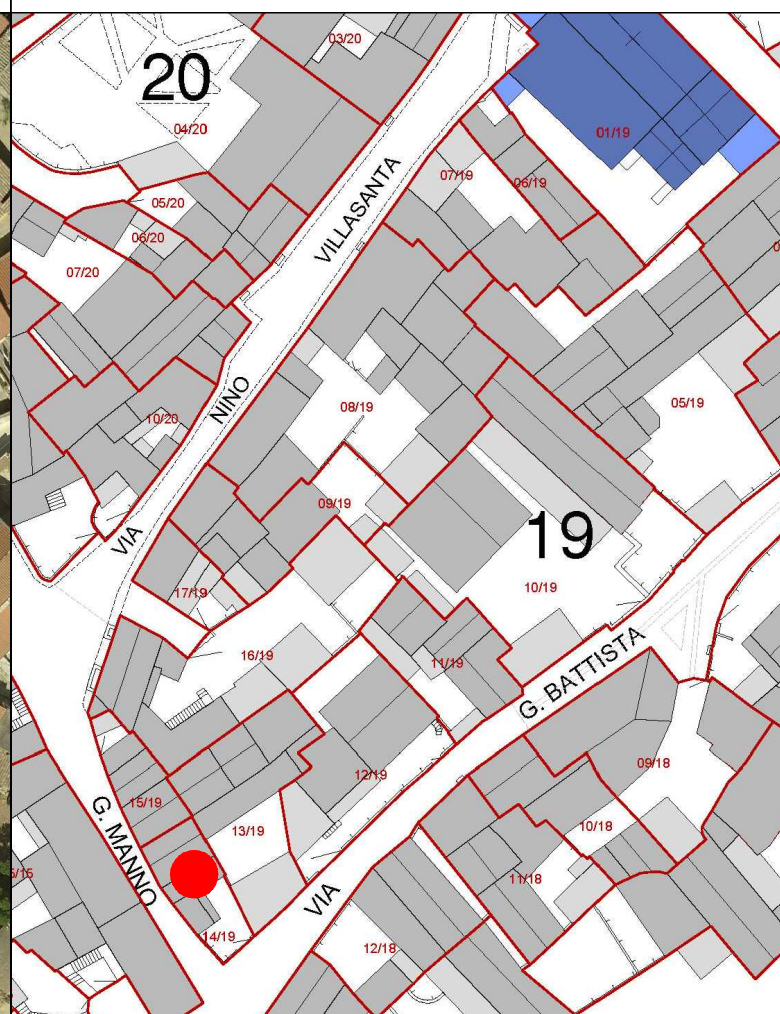

**FOTO 45°**







COMUNE DI SANLURI  
PIANO PARTICOLAREGGIATO CENTRO DI ANTICA E PRIMA FORMAZIONE

Isolato 19  
U.M.I. 14

INQUADRAMENTO

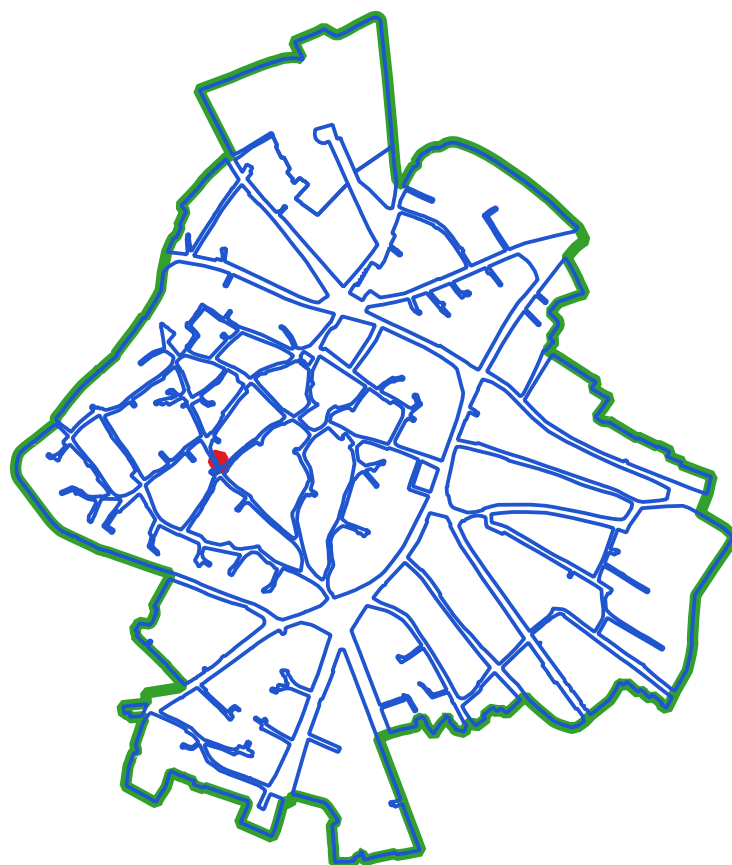

CLASSI DI TRASFORMABILITA'

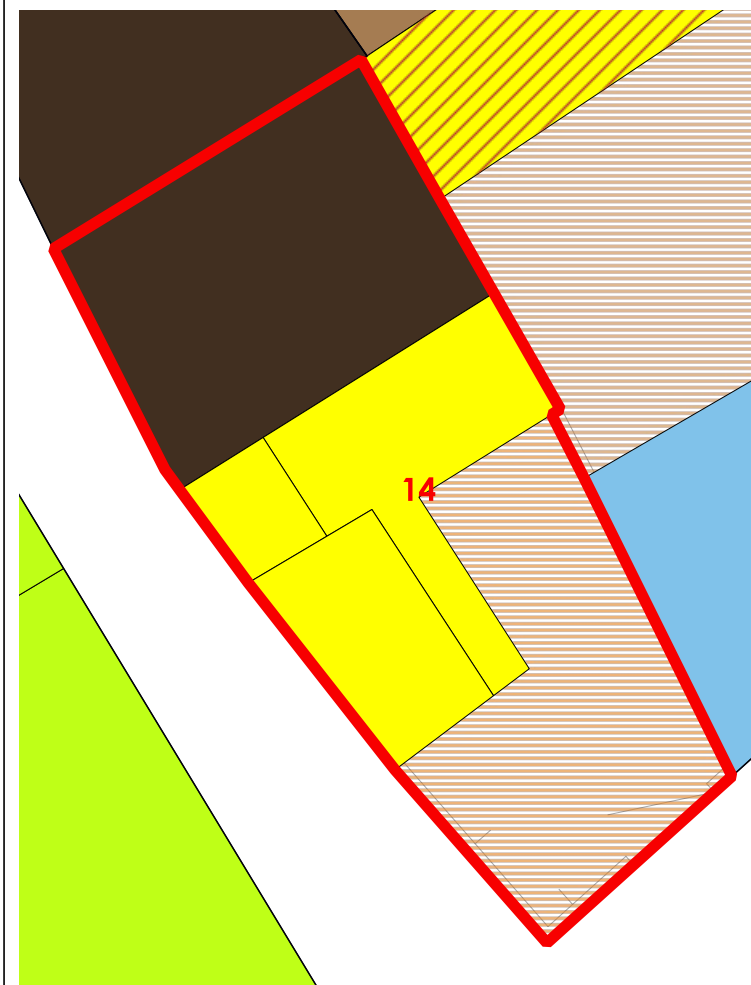

COPERTURE



LIVELLO DI TRASFORMABILITA' DELLA UMI: BASSA  
CLASSE DELLA UMI: 1 PREVALEN

ZONA: A  
Isolato: 19  
idUMI: 14/19  
Superficie Lotto: 83.26 mq  
Superficie Coperta al netto delle tettoie: 56.2 mq  
Superficie Corti e Aree Esterne: 27.06 mq  
Volume: 300.58 mc  
Proprietà: Privata  
Indice Fondiario: 3.6 mc/mq  
Numero Residenti: 3

UMI di particolare Valenza Storico Documentale: NO

N° Volume	Area	Altezza	Volume	CLASSE	Interventi Ammissibili
62	30.09	6.11	183.86	1	MO - MS - RC - RTF
63	13.47	3.59	48.35	4	MO - MS - RE - DR
64	3.35	5.52	18.49	4	MO - MS - RE - DR
65	9.29	5.37	49.88	4	MO - MS - RE - DR

VOLUMI

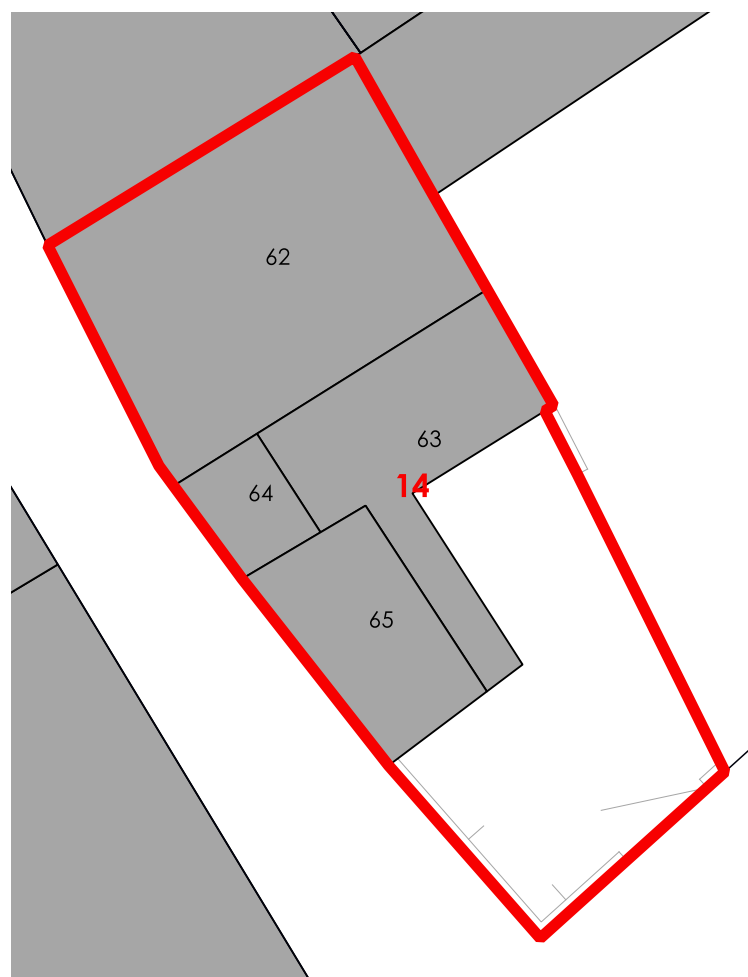

CORTI STORICHE ORIGINARIE

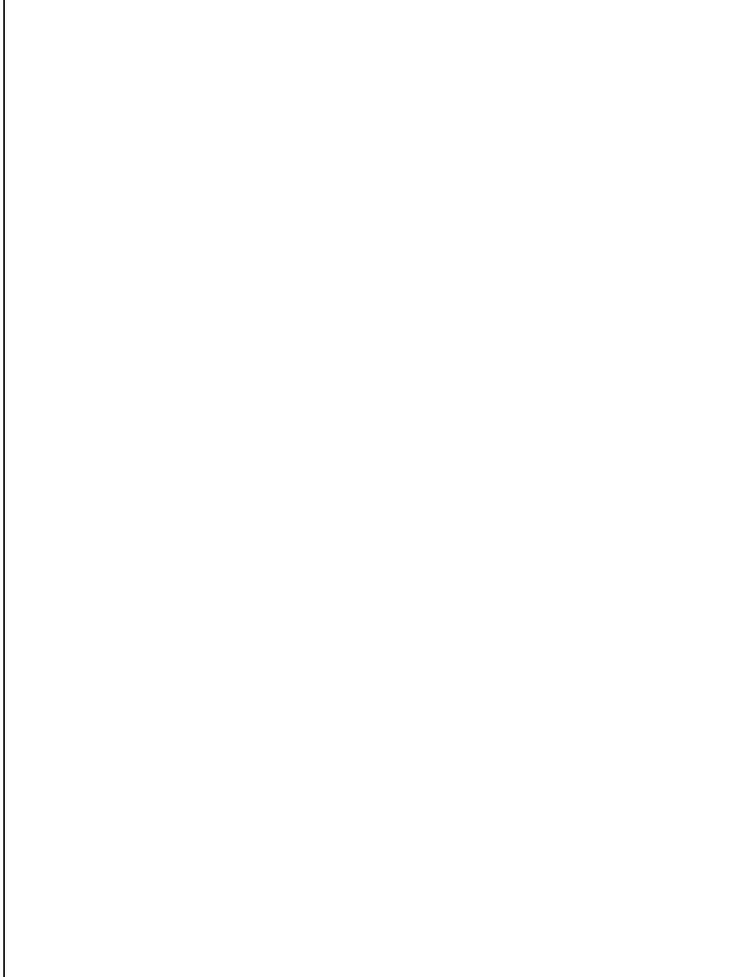

NUOVE EDIFICAZIONI

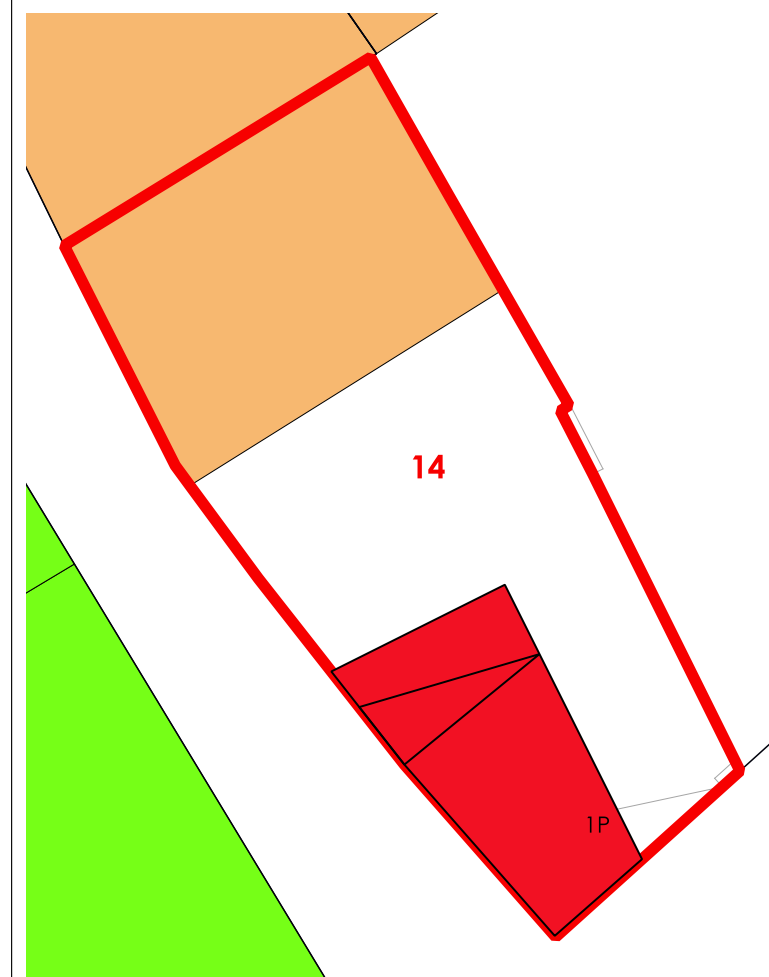

La volumetria pari a zero di alcuni corpi di fabbrica deriva dall'iniziale individuazione, da dati aerofotogrammetrici, degli stessi come tettoie. Le successive analisi hanno evidenziato la trasformazione di tali tettoie in volume.





**COMUNE DI SANLURI**  
**PIANO PARTICOLAREGGIATO CENTRO DI PRIMA E ANTICA FONDAZIONE**

Isolato	19
U.M.I.	15

**INQUADRAMENTO**

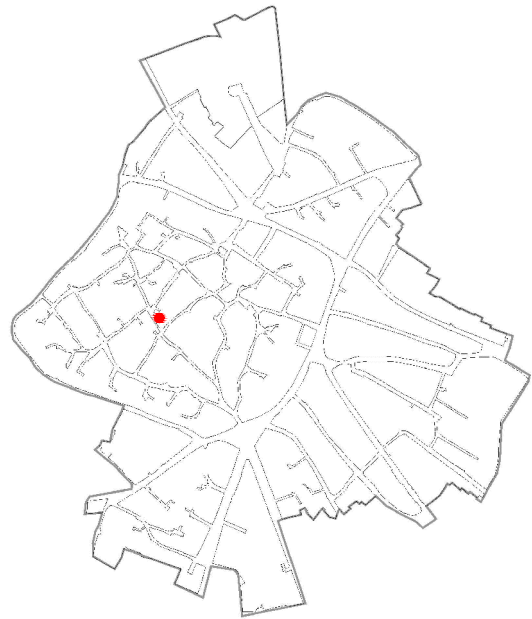

**DATI IDENTIFICATIVI**  
 Catastali attuali: 339p  
 Catastali storici: 339p

**DESTINAZIONE D'USO**  
 Residenziale

**CATASTO STORICO**

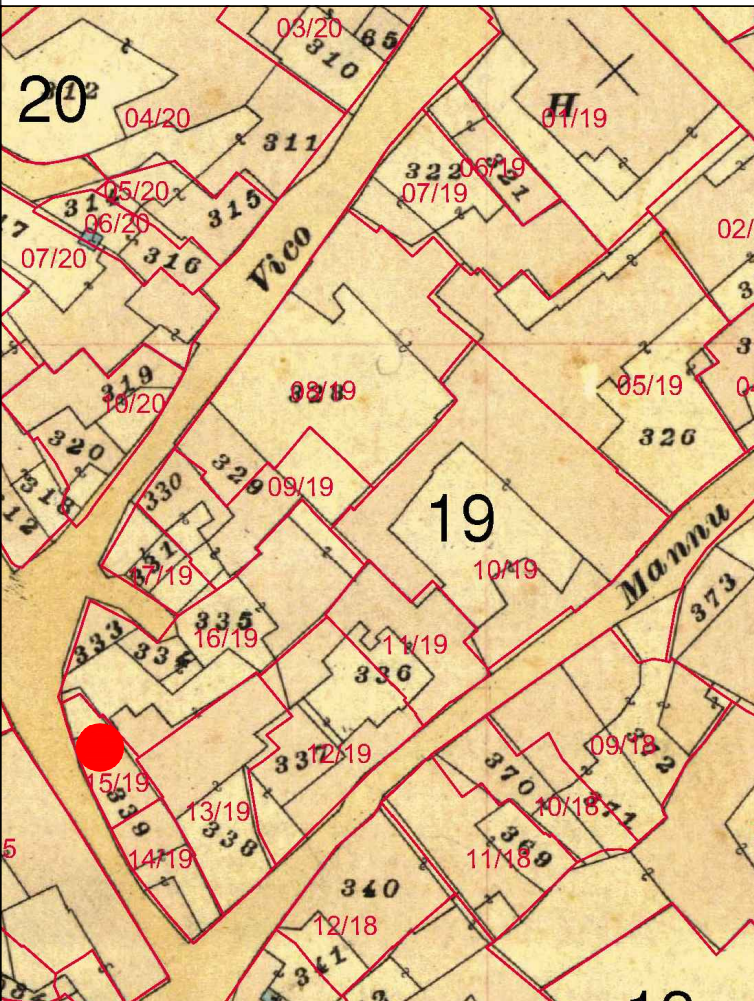

**CATASTO ATTUALE**

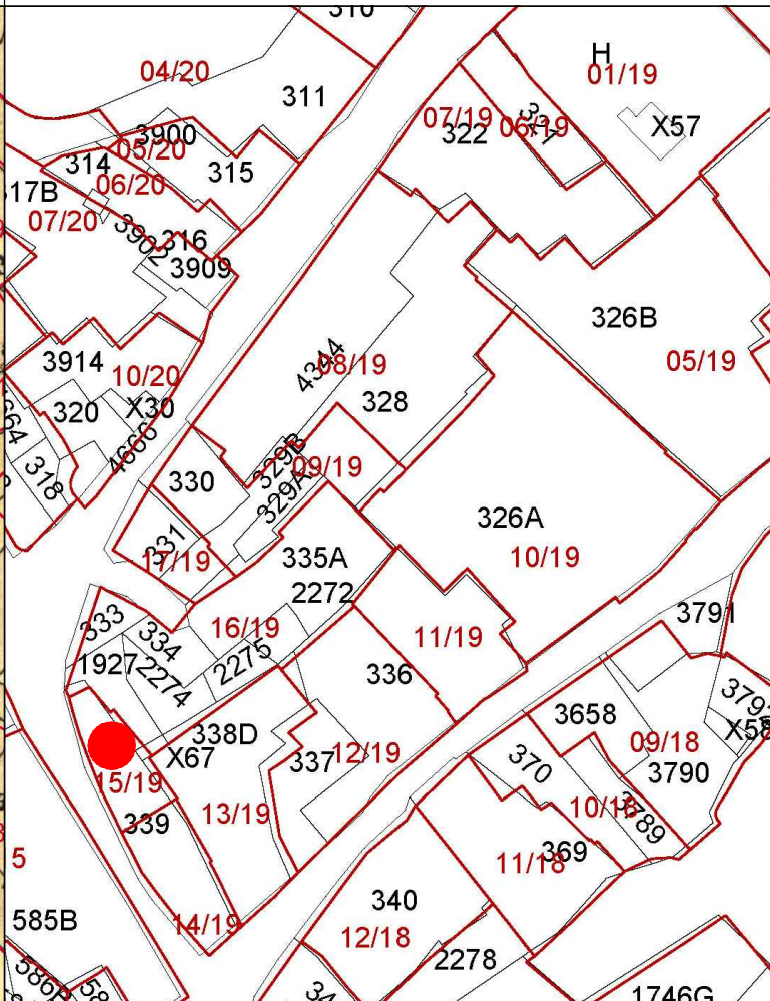

**PROFILO STRADALE**



**ORTOFOTO**



**AEROFOTOGRAMMETRIA**

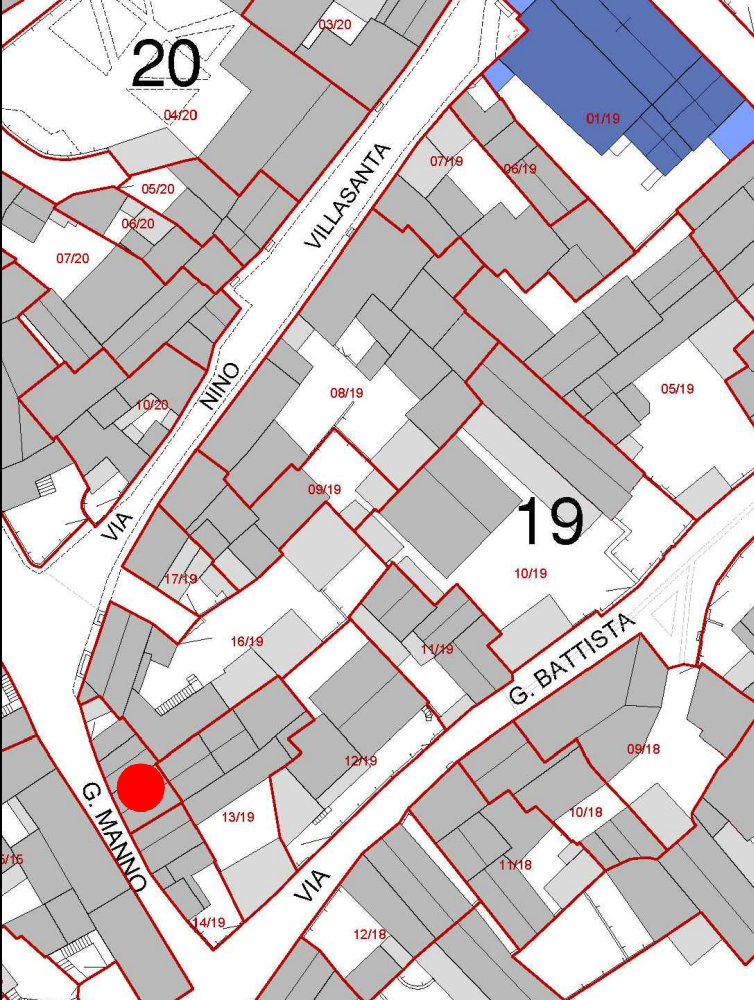

**FOTO 45°**







COMUNE DI SANLURI  
PIANO PARTICOLAREGGIATO CENTRO DI ANTICA E PRIMA FORMAZIONE

Isolato	19
U.M.I.	15

INQUADRAMENTO

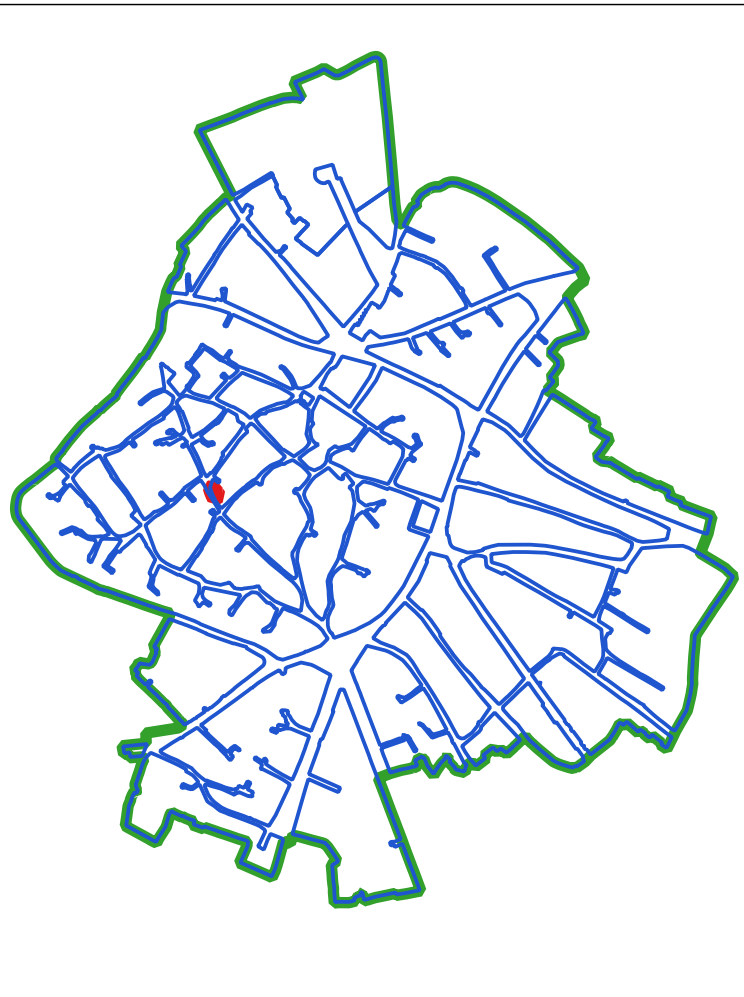

CLASSI DI TRASFORMABILITA'

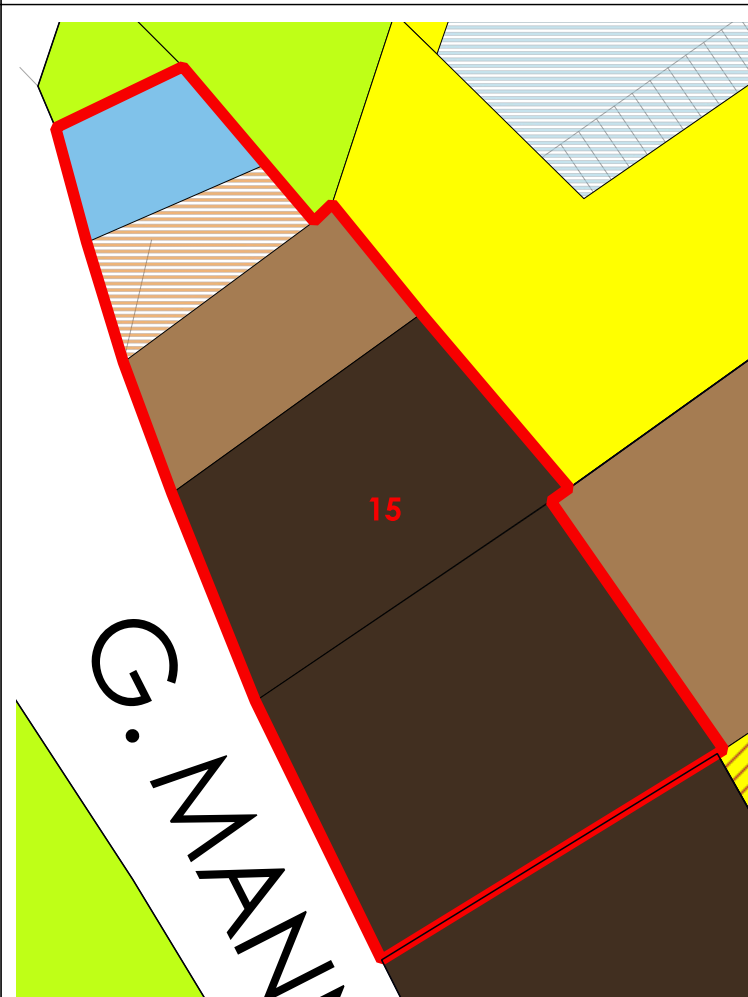

COPERTURE

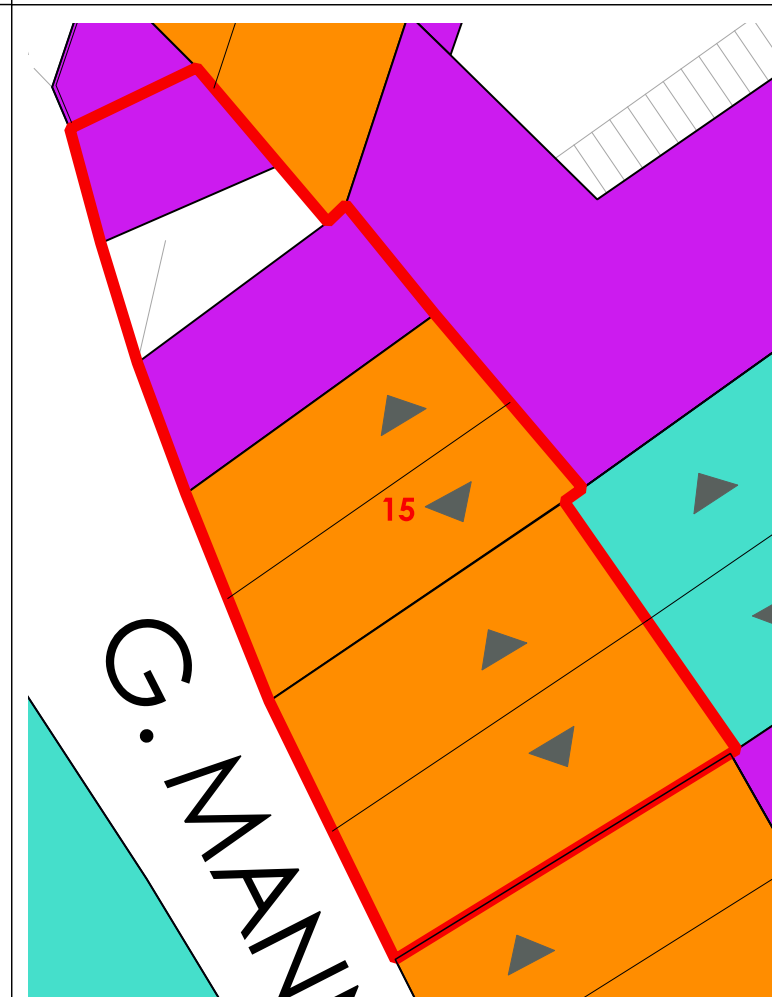

LIVELLO DI TRASFORMABILITA' DELLA UMI: BASSA  
CLASSE DELLA UMI: 1 PREVALEN

ZONA: A  
Isolato: 19  
idUMI: 15/19  
Superficie Lotto: 68.35 mq  
Superficie Coperta al netto delle tettoie: 57.83 mq  
Superficie Corti e Aree Esterne: 10.52 mq  
Volume: 356.13 mc  
Proprietà: Privata  
Indice Fondiario: 5.2 mc/mq  
Numero Residenti: 0

UMI di particolare Valenza Storico Documentale: NO

N° Volume	Area	Altezza	Volume	CLASSE	Interventi Ammissibili
55	9.9	5.87	58.11	2a	MO - MS - RC - RTF
56	19.51	6.42	125.25	1	MO - MS - RC - RTF
57	28.42	6.08	172.77	1	MO - MS - RC - RTF

VOLUMI

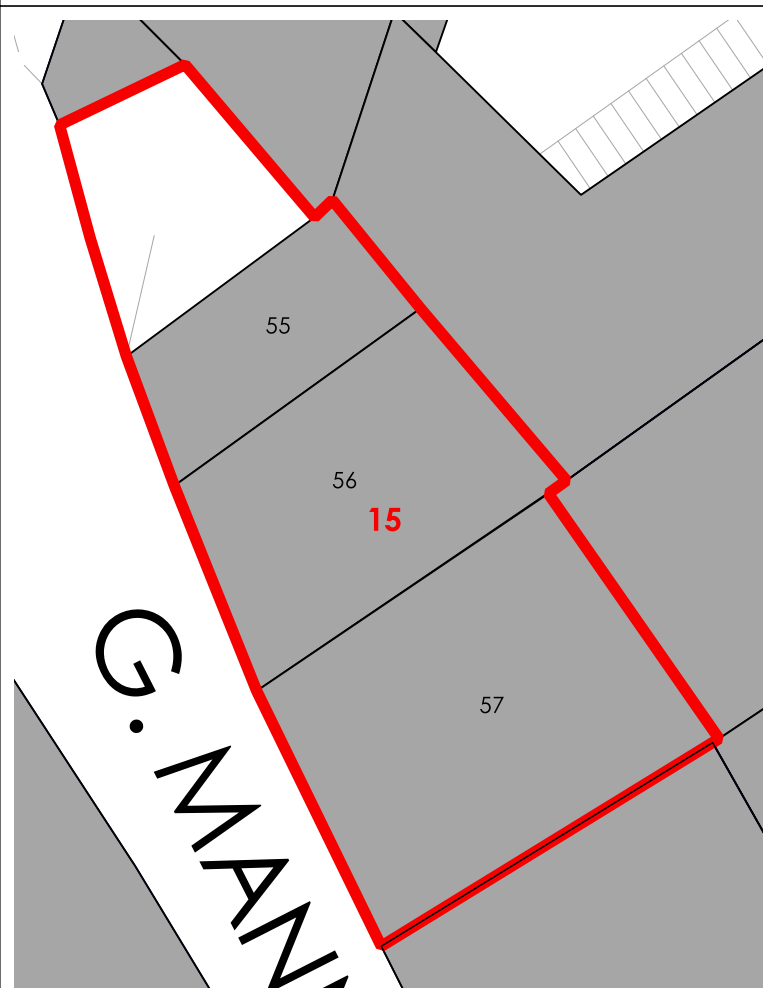

CORTI STORICHE ORIGINARIE

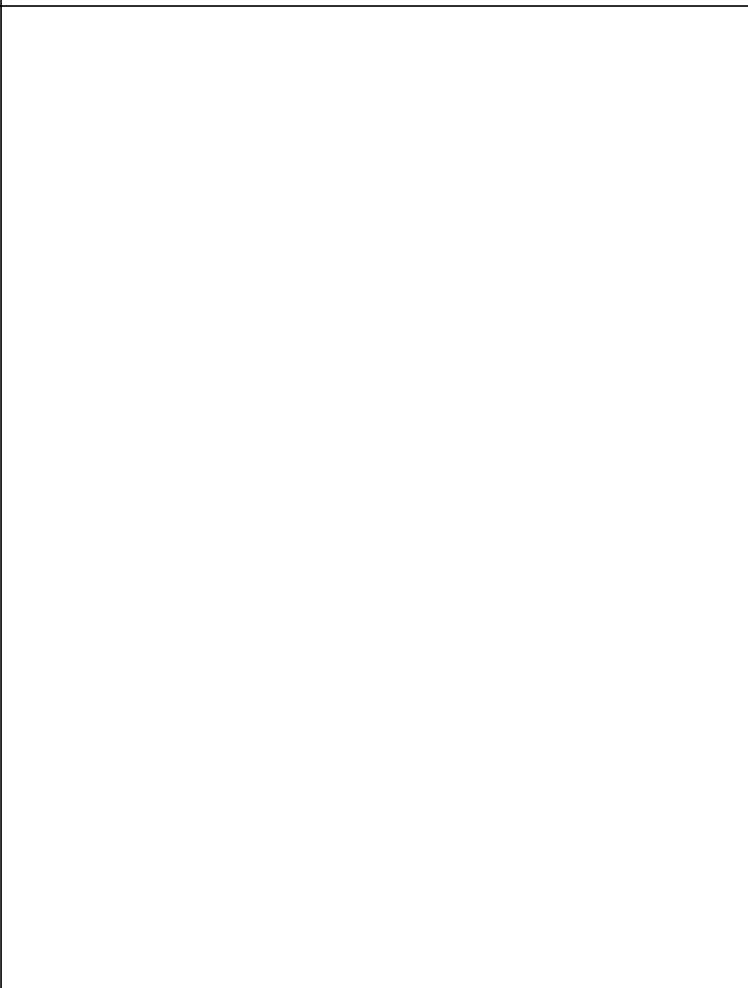

NUOVE EDIFICAZIONI

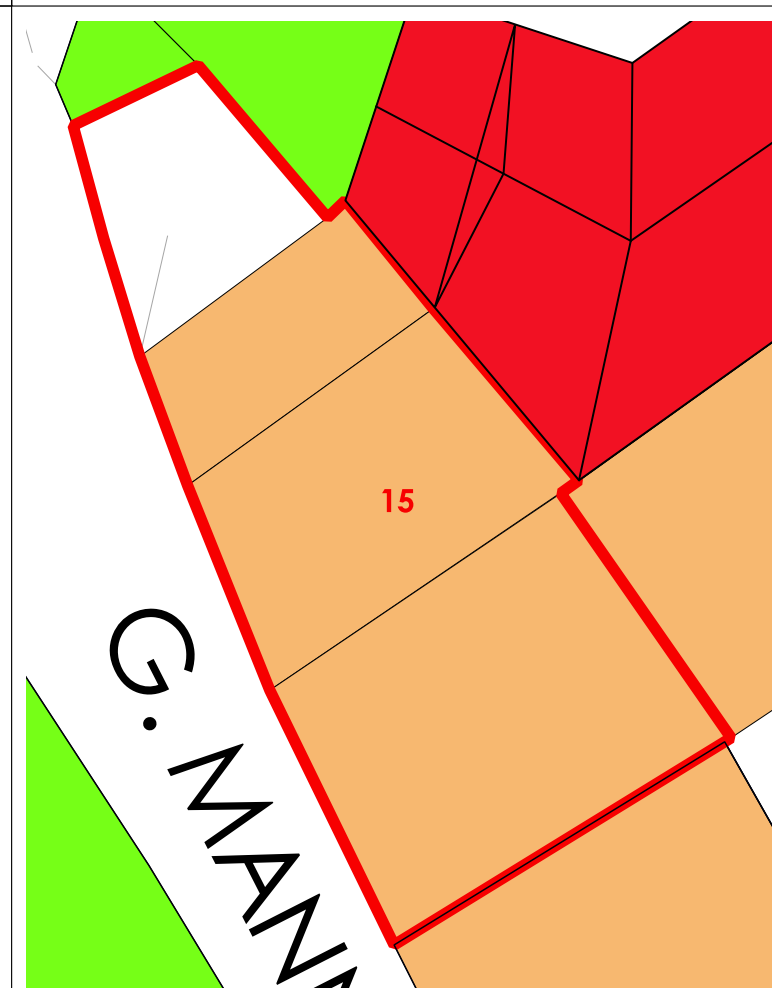

La volumetria pari a zero di alcuni corpi di fabbrica deriva dall'iniziale individuazione, da dati aerofotogrammetrici, degli stessi come tettoie. Le successive analisi hanno evidenziato la trasformazione di tali tettoie in volume.





**COMUNE DI SANLURI**  
**PIANO PARTICOLAREGGIATO CENTRO DI PRIMA E ANTICA FONDAZIONE**

Isolato	19
U.M.I.	16

**INQUADRAMENTO**

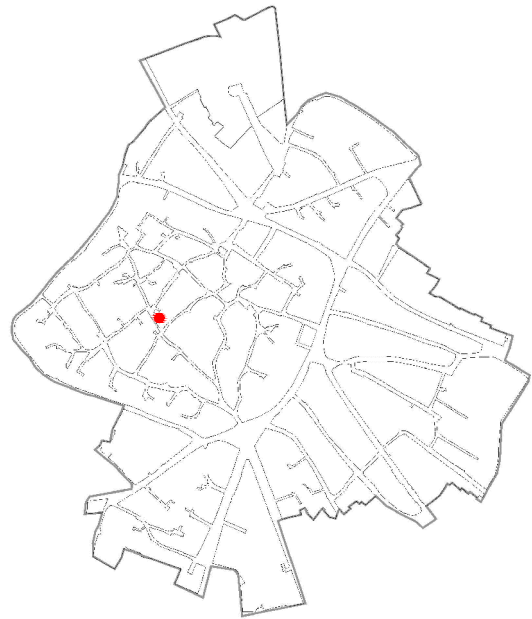

**DATI IDENTIFICATIVI**  
 Catastali attuali: 339p  
 Catastali storici: 339p

**DESTINAZIONE D'USO**  
 Residenziale  
 Commerciale

**CATASTO STORICO**

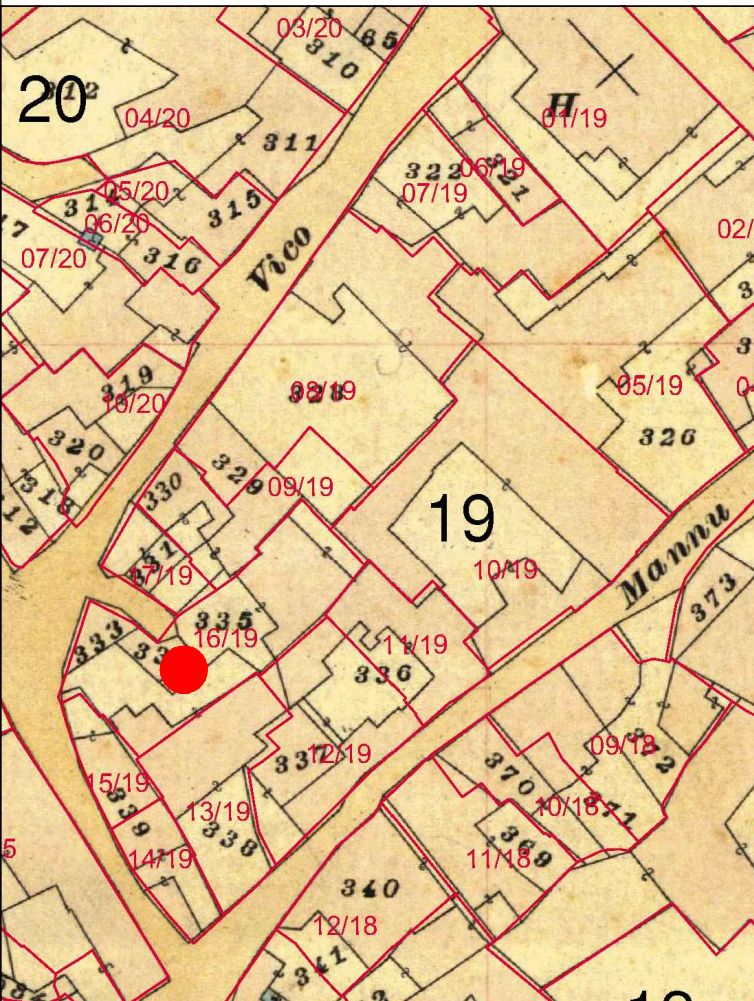

**CATASTO ATTUALE**

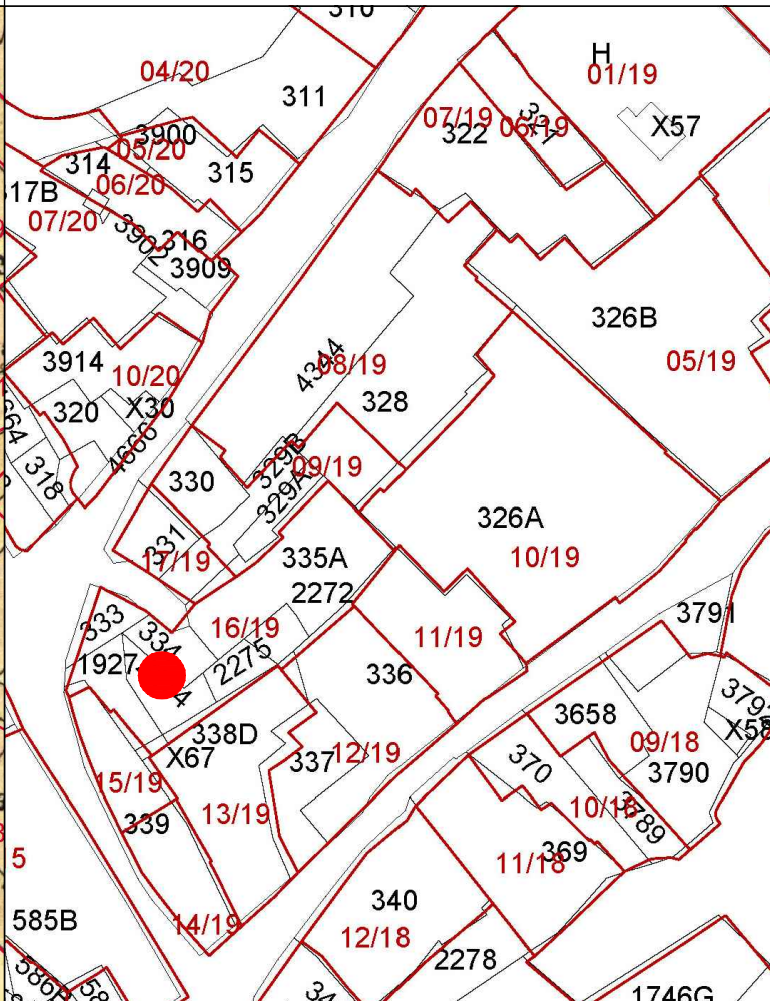

**PROFILO STRADALE**



**ORTOFOTO**



**AEROFOTOGRAMMETRIA**

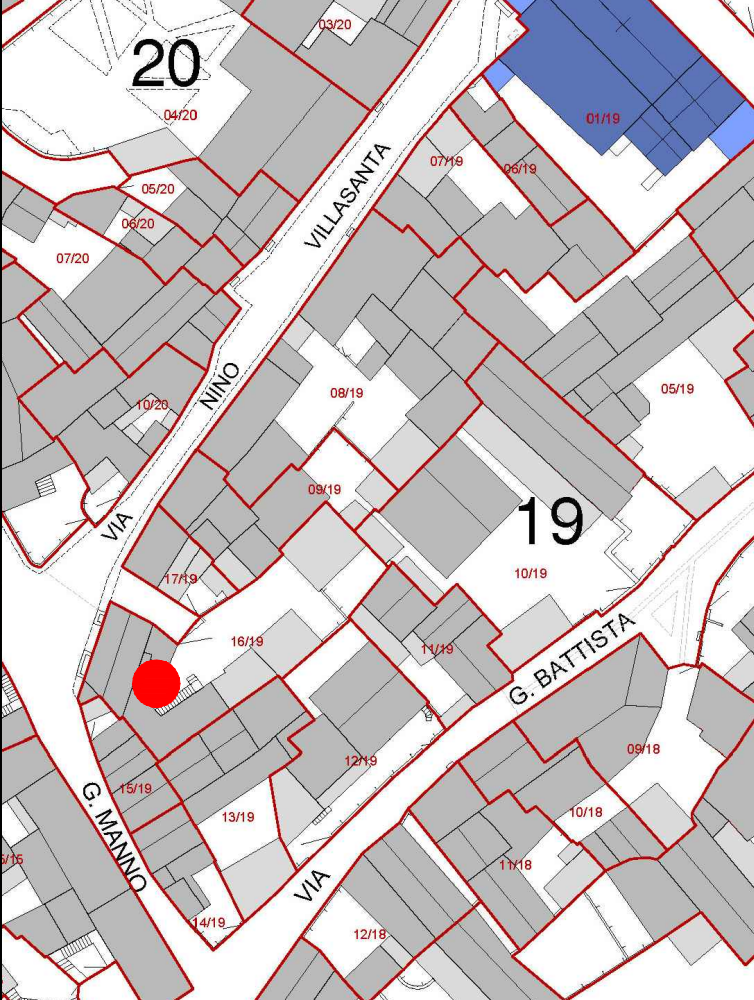

**FOTO 45°**







INQUADRAMENTO

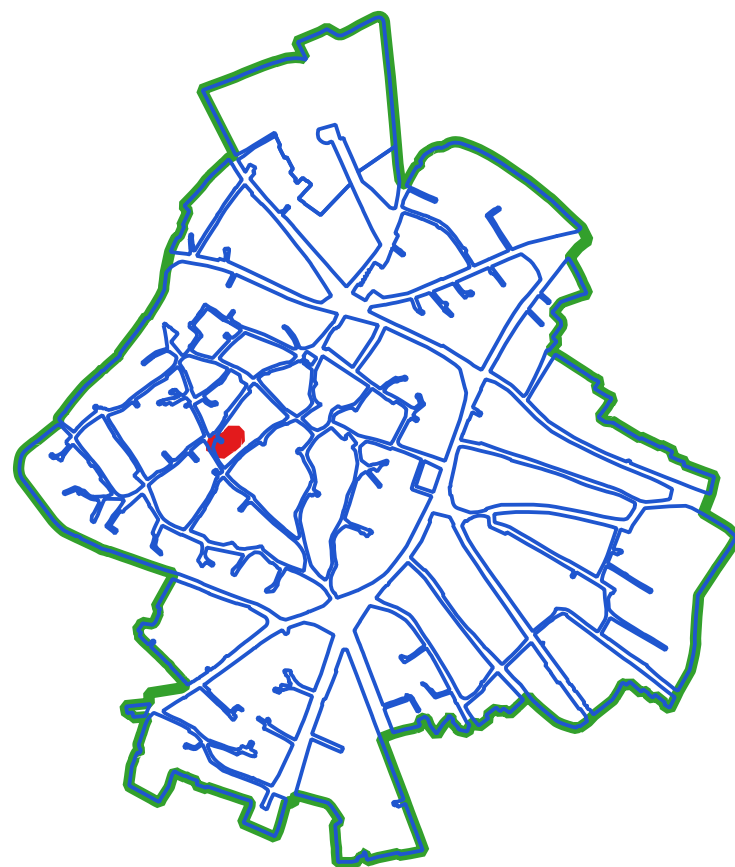

CLASSI DI TRASFORMABILITA'

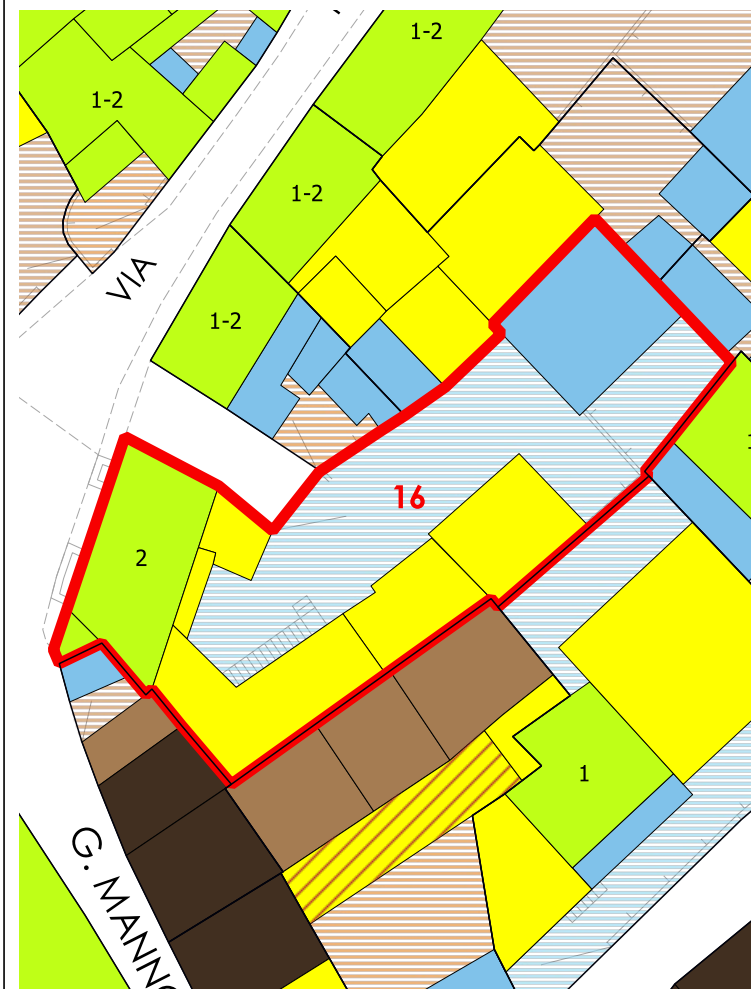

COPERTURE



VOLUMI

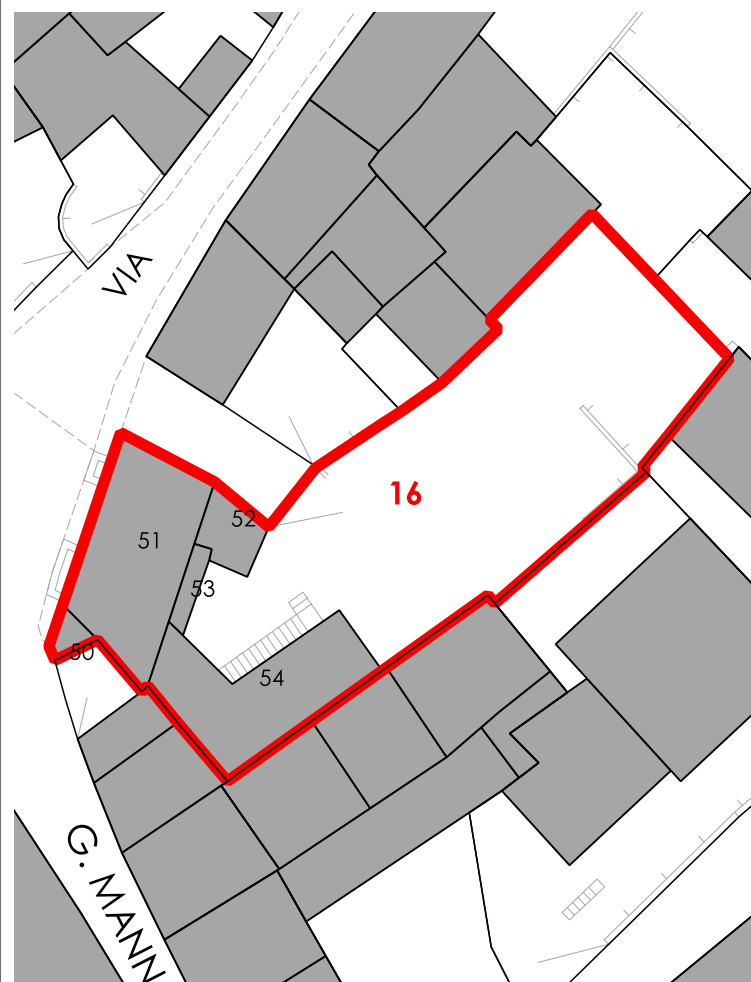

CORTI STORICHE ORIGINARIE

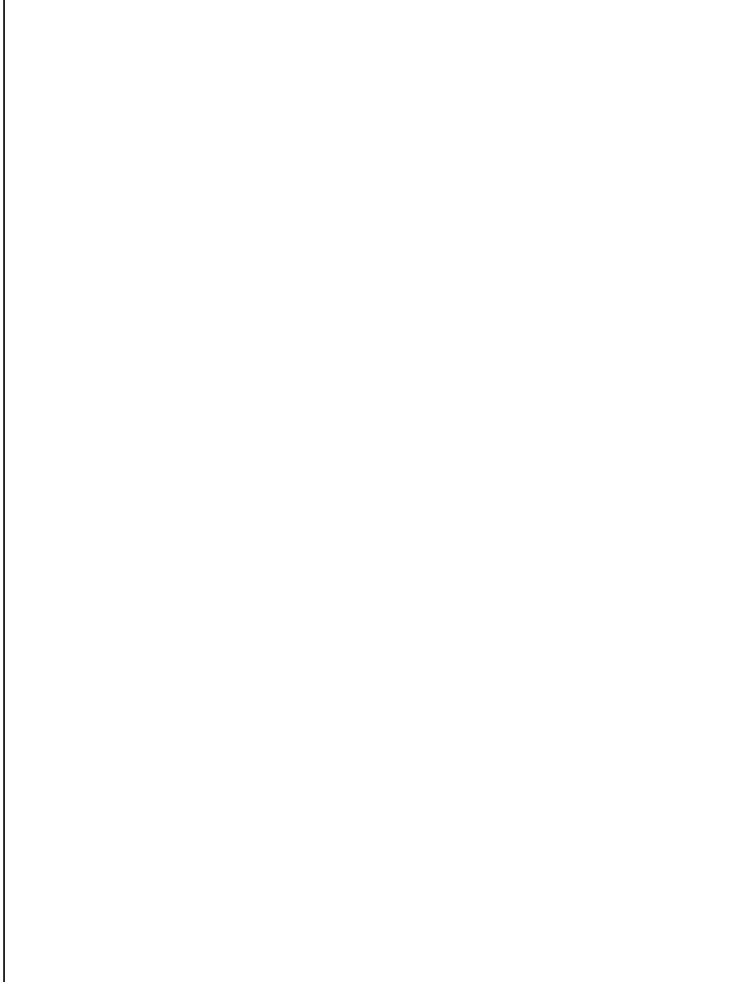

NUOVE EDIFICAZIONI

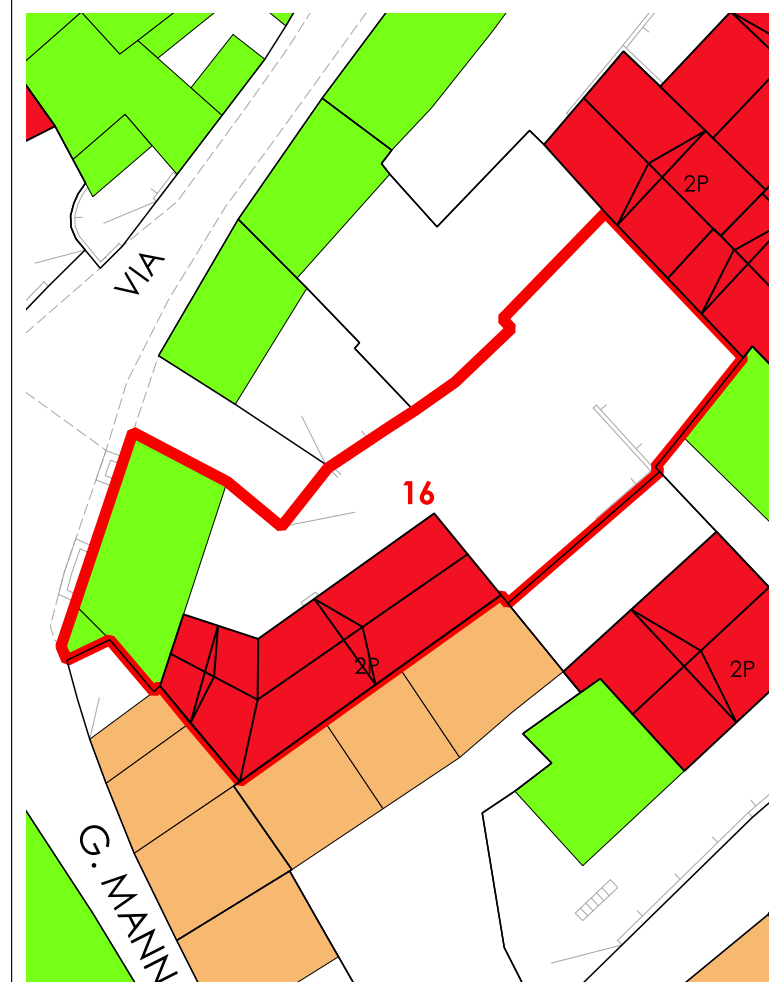

LIVELLO DI TRASFORMABILITA' DELLA UMI: ALTA  
CLASSE DELLA UMI: 3 PREVALEN

ZONA: A  
Isolato: 19  
idUMI: 16/19  
Superficie Lotto: 344.85 mq  
Superficie Coperta al netto delle tettoie: 106.07 mq  
Superficie Corti e Aree Esterne: 238.78 mq  
Volume: 513.05 mc  
Proprietà: Privata  
Indice Fondiario: 1.5 mc/mq  
Numero Residenti: 12

UMI di particolare Valenza Storico Documentale: NO

N°	Volume	Area	Altezza	Volume	CLASSE	Interventi Ammissibili
50	2.98	3.7	11.03	3	MO - MS - RE - DR	
51	47.98	6.28	301.32	3	MO - MS - RE - DR	
52	8.8	3.37	29.65	4	MO - MS - RE - DR	
53	3.61	5.98	21.58	4	MO - MS - RE - DR	
54	42.7	3.5	149.47	4	MO - MS - RE - DR	

La volumetria pari a zero di alcuni corpi di fabbrica deriva dall'iniziale individuazione, da dati aerofotogrammetrici, degli stessi come tettoie. Le successive analisi hanno evidenziato la trasformazione di tali tettoie in volume.





**COMUNE DI SANLURI**  
**PIANO PARTICOLAREGGIATO CENTRO DI PRIMA E ANTICA FONDAZIONE**

<b>Isolato</b>	<b>19</b>
<b>U.M.I.</b>	<b>17</b>

**INQUADRAMENTO**

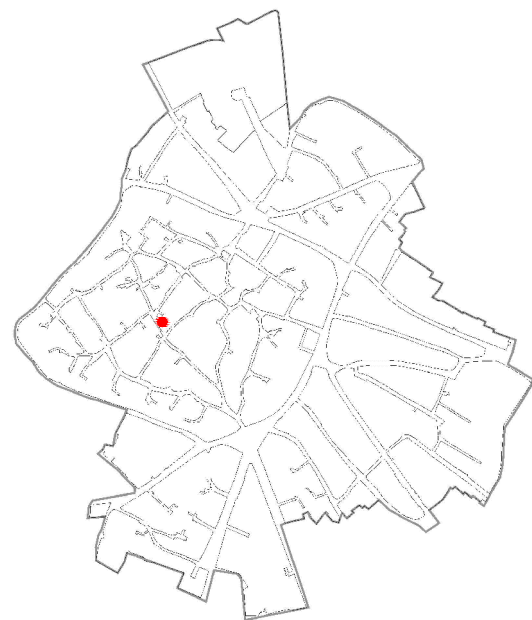

**CATASTO STORICO**

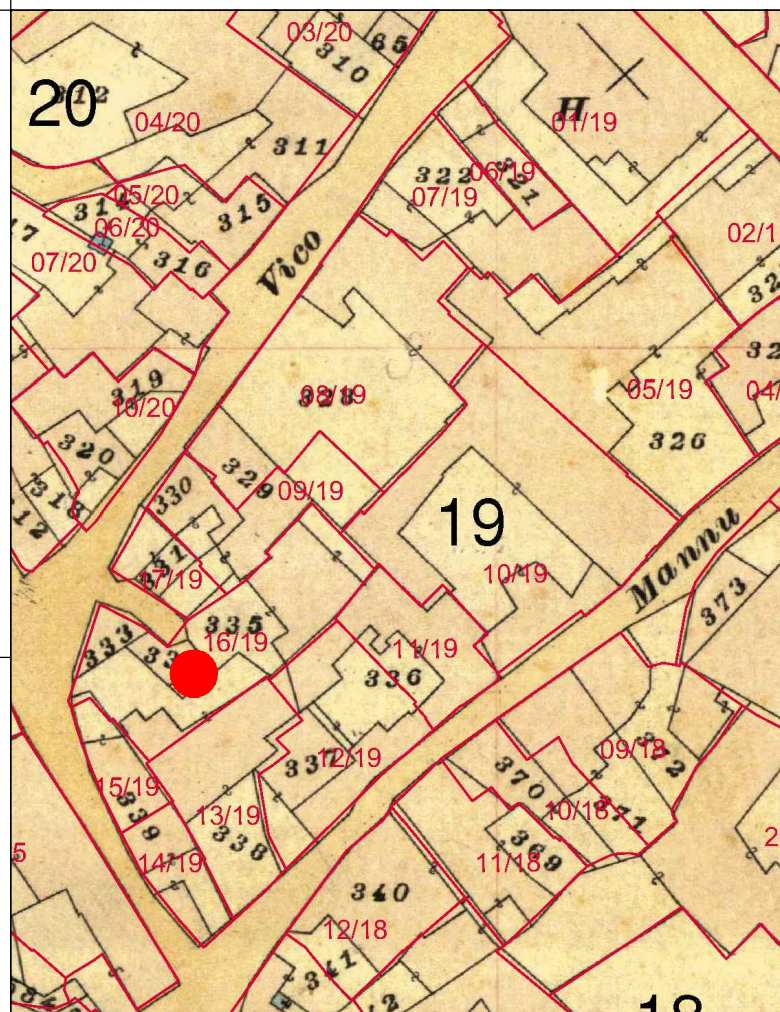

**CATASTO ATTUALE**

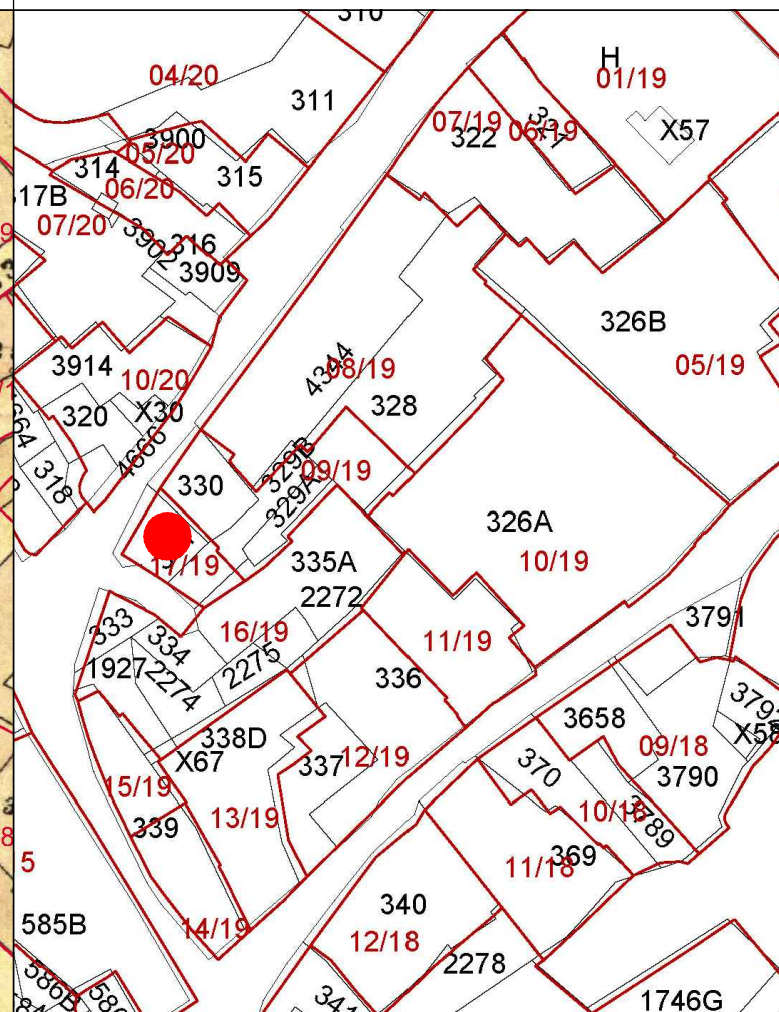

**PROFILO STRADALE**

**DATI IDENTIFICATIVI**

Catastali attuali: 331, 329B  
 Catastali storici: 329p, 330p, 331p

**DESTINAZIONE D'USO**  
 Residenziale

**ORTOFOTO**



**AEROFOTOGRAMMETRIA**

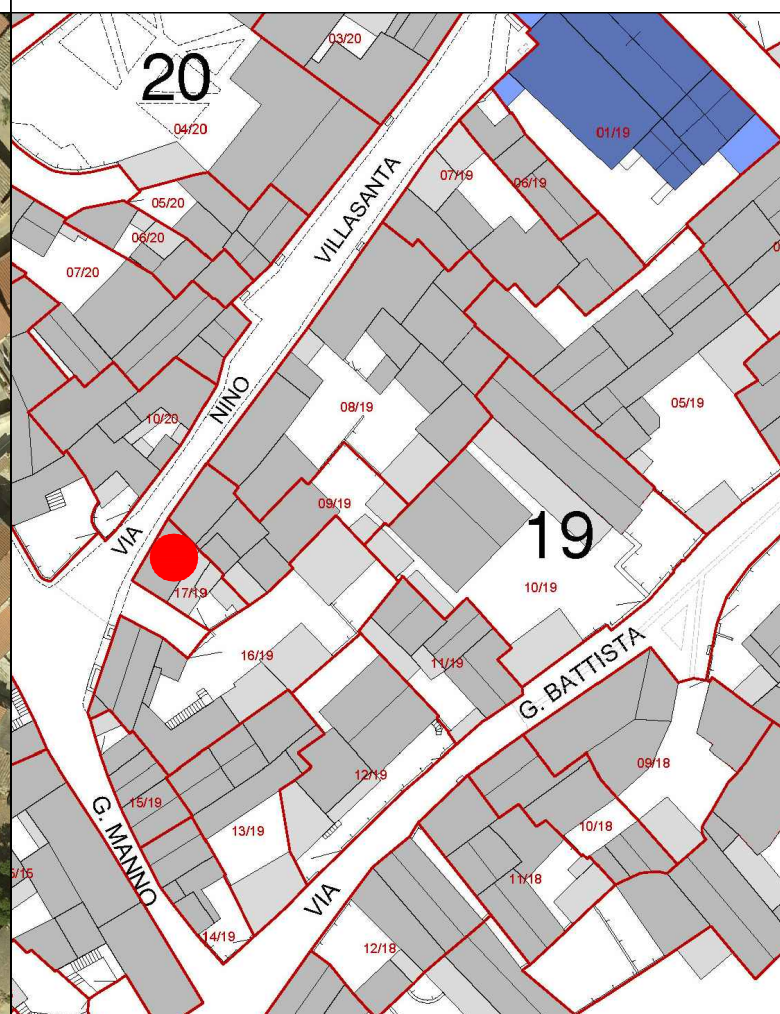

**FOTO 45°**







COMUNE DI SANLURI  
PIANO PARTICOLAREGGIATO CENTRO DI ANTICA E PRIMA FORMAZIONE

Isolato	19
U.M.I.	17

INQUADRAMENTO

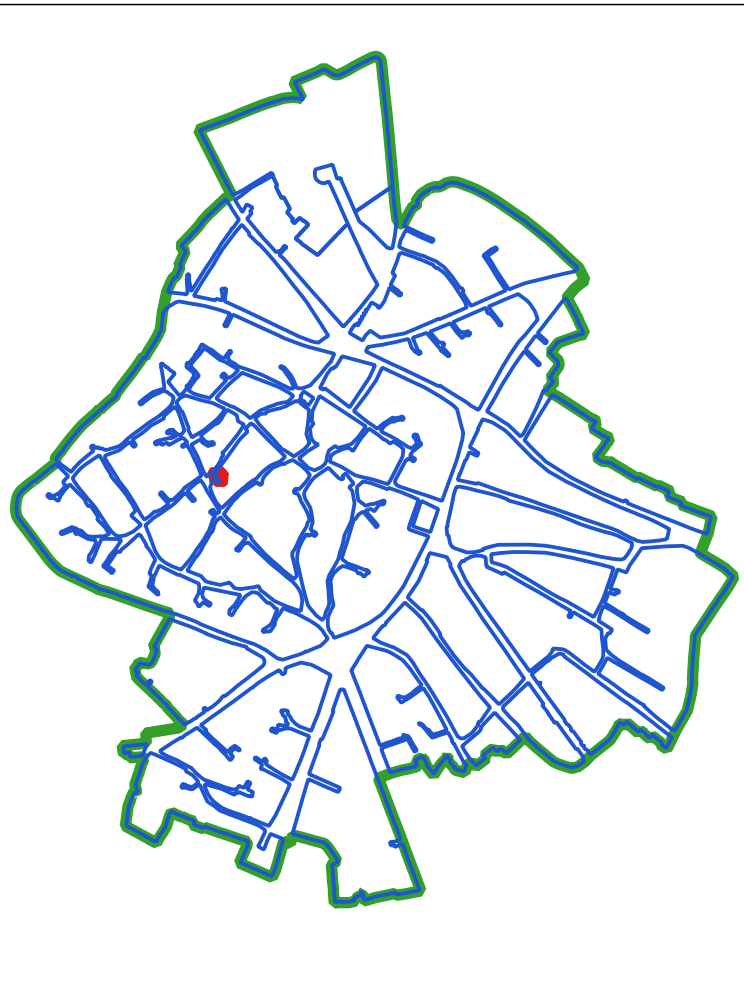

CLASSI DI TRASFORMABILITA'

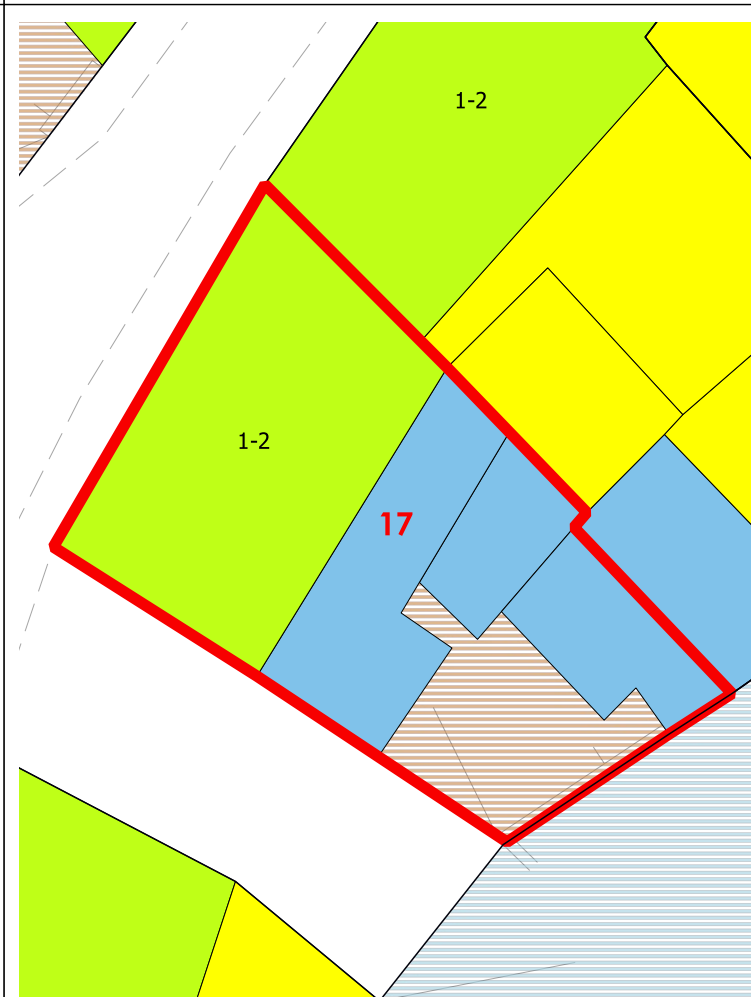

COPERTURE

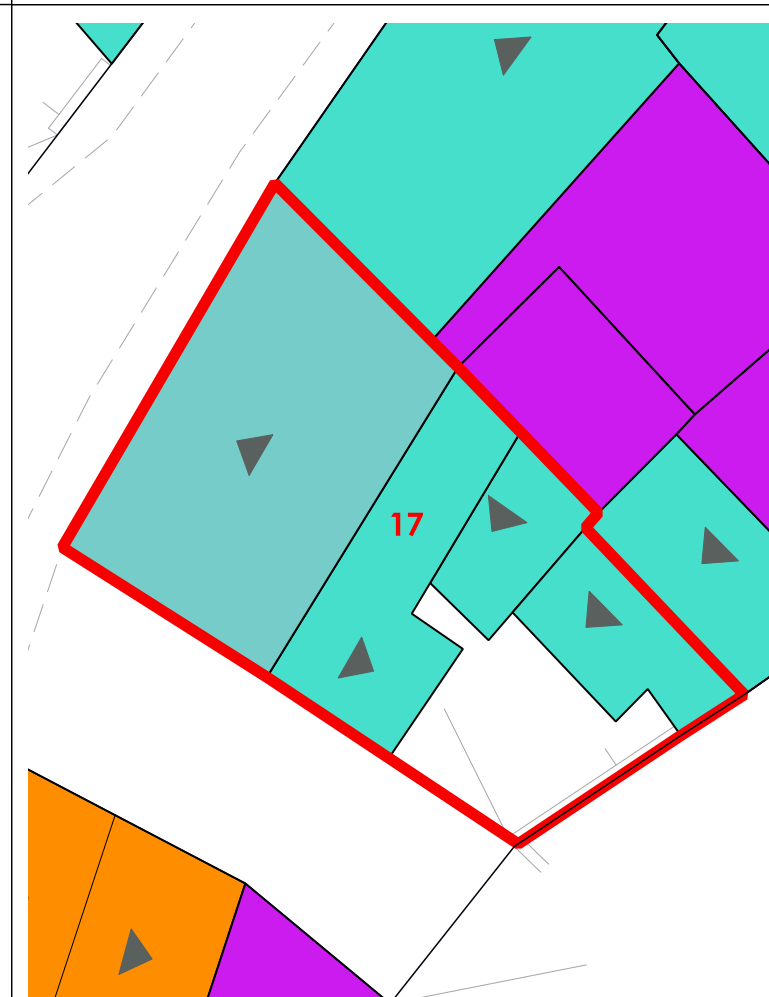

LIVELLO DI TRASFORMABILITA' DELLA UMI: ALTA  
CLASSE DELLA UMI: 3 UNICA

ZONA: A  
Isolato: 19  
idUMI: 17/19  
Superficie Lotto: 66.35 mq  
Superficie Coperta al netto delle tettoie: 30.64 mq  
Superficie Corti e Aree Esterne: 35.71 mq  
Volume: 200.41 mc  
Proprietà: Privata  
Indice Fondiario: 3 mc/mq  
Numero Residenti: 0

UMI di particolare Valenza Storico Documentale: NO

N° Volume	Area	Altezza	Volume	CLASSE	Interventi Ammissibili
41	30.64	6.54	200.41	3	MO - MS - RE - DR

VOLUMI

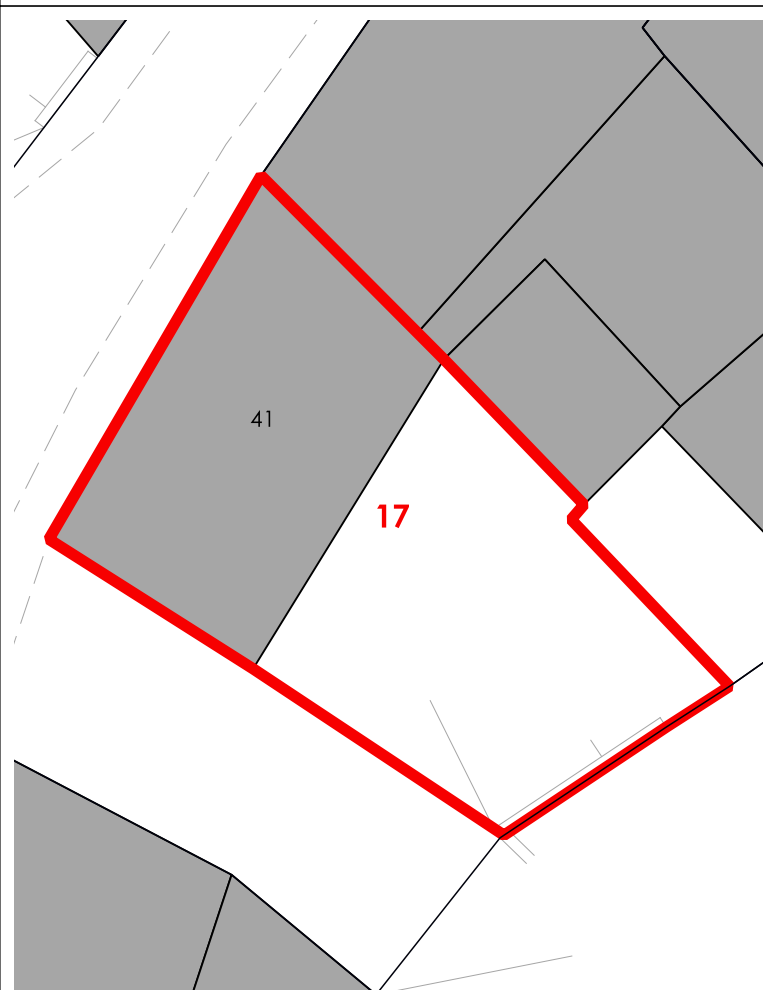

CORTI STORICHE ORIGINARIE

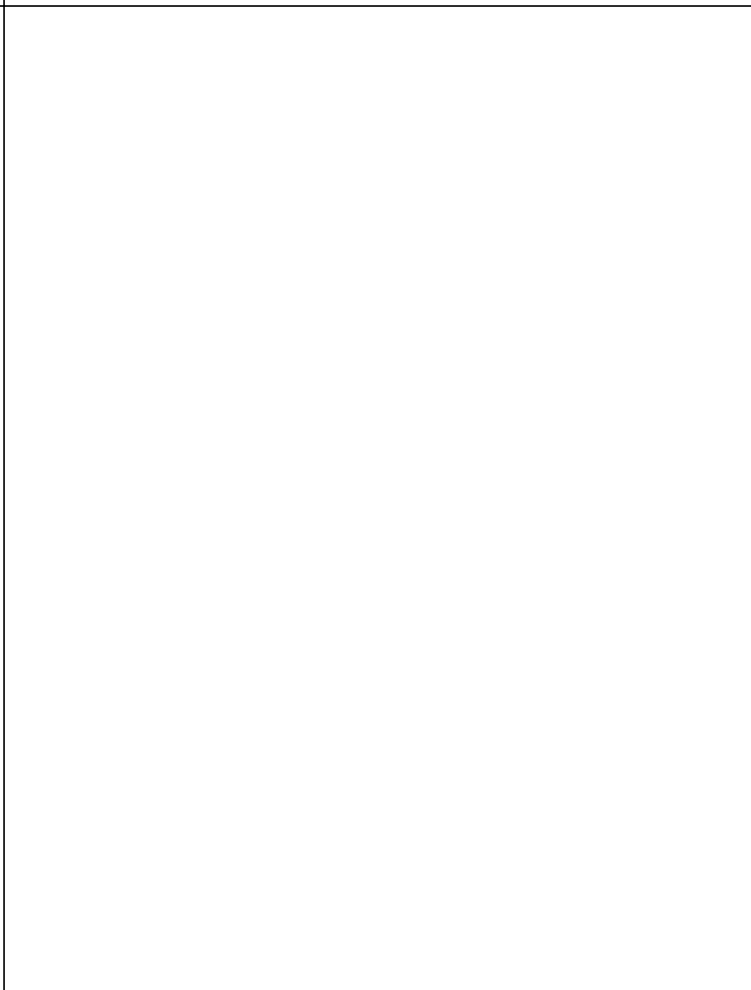

NUOVE EDIFICAZIONI

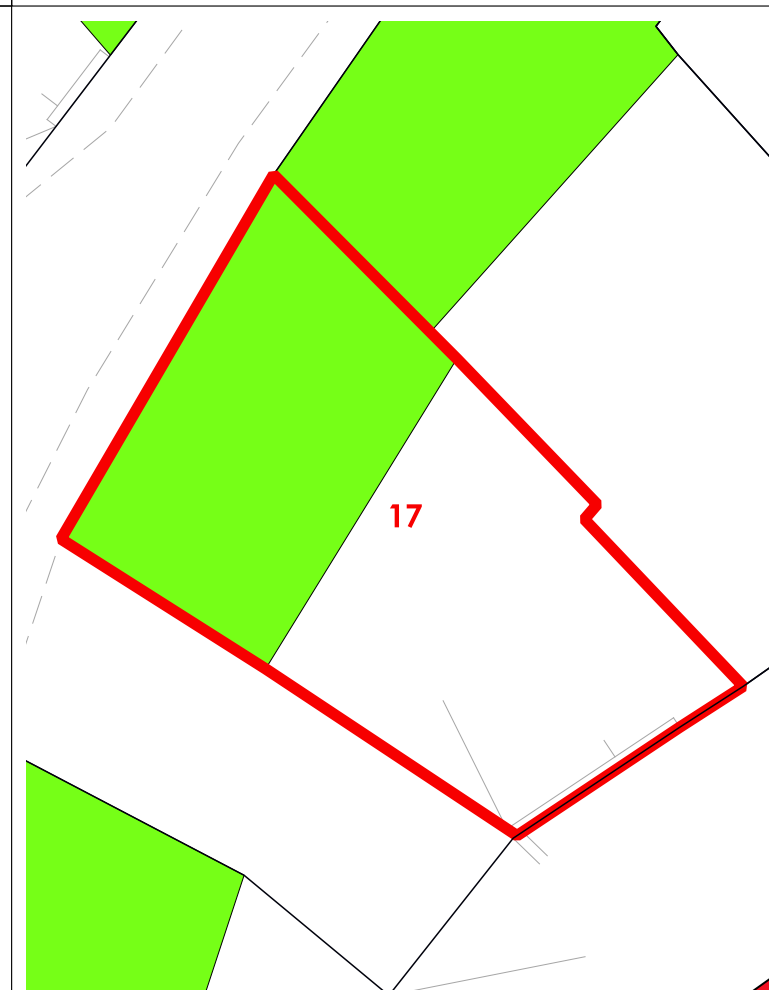

La volumetria pari a zero di alcuni corpi di fabbrica deriva dall'iniziale individuazione, da dati aerofotogrammetrici, degli stessi come tettoie. Le successive analisi hanno evidenziato la trasformazione di tali tettoie in volume.